

ESTADÍSTICAS AGRÍCOLAS DE LOS DISTRITOS DE RIEGO

Año Agrícola 2013-2014

Comisión Nacional del Agua

Estadísticas Agrícolas de los Distritos de Riego
Año Agrícola 2013-2014

Edición 2015

D.R. © Secretaría de Medio Ambiente y Recursos Naturales
Boulevard Adolfo Ruiz Cortines No. 4209 Col. Jardines en la
Montaña, C.P. 14210, Tlalpan, México, D.F.

Comisión Nacional del Agua
Insurgentes Sur No. 2416 Col. Copilco El Bajo
C.P. 04340, Coyoacán, México, D.F.
Tel. (55) 5174-4000
www.conagua.gob.mx

Subdirección General de Infraestructura Hidroagrícola

Impreso y hecho en México.
Distribución gratuita. Prohibida su venta.
Queda prohibido el uso para fines distintos al desarrollo social.
Se autoriza la reproducción sin alteraciones del material contenido en
esta obra, sin fines de lucro y citando la fuente.

PRESENTACIÓN

El agua es un tema prioritario porque es un asunto de seguridad nacional, estabilidad social y política del Estado Mexicano.

El Programa Nacional Hídrico 2014 – 2018 (PNH), contempla líneas de política pública que establecen la importancia del manejo responsable y sustentable del agua en la seguridad alimentaria y la producción de alimentos para la población.

Para cumplir con lo establecido en el PNH, la Comisión Nacional del Agua (CONAGUA), ha impulsado estrategias y programas integrales para la modernización y tecnificación del riego que permite incrementar los índices de productividad y atender la seguridad alimentaria de la población, elementos fundamentales para lograr un desarrollo sustentable. Para ello se requiere información estadística histórica y actualizada de la agricultura de riego que auxilie a sustentar, orientar y ajustar estrategias para alcanzar los resultados esperados.

Atendiendo lo anterior en un esfuerzo conjunto entre los usuarios y la CONAGUA, se ha integrado el presente documento que muestra el desempeño de los distritos de riego para el año agrícola 2013 – 2014 en términos de la producción y volúmenes de agua utilizados, plataforma base para la aplicación de las políticas hidroagrícolas y la toma de decisiones que ayuden a consolidar un México próspero en la línea estratégica de crecimiento sostenido de la productividad. De esta manera, se cumple con el compromiso de transparentar y brindar a los ciudadanos el acceso a la información de manera confiable y oportuna, porque el agua es y será siempre uno de los principales motores para mover a México.

Director General de la Comisión Nacional del Agua

ÍNDICE

PRIMERA PARTE

INFORME ESTADÍSTICO DE PRODUCCIÓN AGRÍCOLA	3
---	----------

1. CONCENTRADO ESTADÍSTICO DE PRODUCCIÓN AGRÍCOLA	5
--	----------

1.1 Organismos de cuenca	7
1.2 Organismo de Cuenca Península de Baja California	22
1.3 Organismo de Cuenca Noroeste	22
1.4 Organismo de Cuenca Pacífico Norte	22
1.5 Organismo de Cuenca Balsas	23
1.6 Organismo de Cuenca Pacífico Sur	23
1.7 Organismo de Cuenca Río Bravo	23
1.8 Organismo de Cuenca Cuencas Centrales del Norte	24
1.9 Organismo de Cuenca Lerma-Santiago-Pacífico	24
1.10 Organismo de Cuenca Golfo Norte	24
1.11 Organismo de Cuenca Golfo Centro	25
1.12 Organismo de Cuenca Frontera Sur	25
1.13 Organismo de Cuenca Península de Yucatán	25
1.14 Organismo de Cuenca Valle de México	25
1.15 Entidades federativas	26

2. ANÁLISIS DE LA PRODUCCIÓN AGRÍCOLA	27
--	-----------

2.1 País	29
2.2 Organismos de cuenca	31
2.3 Distritos de riego	35
2.4 Cultivos	36
2.5 Entidades federativas	38

3. ESTADÍSTICA AGRÍCOLA POR DISTRITO DE RIEGO	39
--	-----------

3.1 DR001 Pabellón, Ags.	43
3.2 DR002 Mante, Tamps.	43
3.3 DR003 Tula, Hgo.	44
3.4 DR004 Don Martín, Coah-NL.	45
3.5 DR005 Delicias, Chih.	45
3.6 DR006 Palestina, Coah.	46
3.7 DR008 Metztlán, Hgo.	46
3.8 DR009 Valle de Juárez, Chih.	48
3.9 DR010 Culiacán-Humaya, Sin.	48
3.10 DR011 Alto Río Lerma, Gto.	50
3.11 DR013 Estado de Jalisco, Jal.	51
3.12 DR014 Río Colorado, BC-Son.	53
3.13 DR016 Estado de Morelos, Mor.	54
3.14 DR017 Región Lagunera, Coah-Dgo.	55

3.15 DR018 Colonias Yaquis, Son.	56
3.16 DR019 Tehuantepec, Oax.	57
3.17 DR020 Morelia, Mich.	58
3.18 DR023 San Juan del Río, Qro.	58
3.19 DR024 Ciénega de Chapala, Mich.	59
3.20 DR025 Bajo Río Bravo, Tamps.	60
3.21 DR026 Bajo Río San Juan, Tamps.	61
3.22 DR028 Tulancingo, Hgo.	62
3.23 DR029 Xicoténcatl, Tamps.	62
3.24 DR030 Valsequillo, Pue.	63
3.25 DR031 Las Lajas, NL.	63
3.26 DR033 Estado de México, Mex.	64
3.27 DR034 Estado de Zacatecas, Zac.	64
3.28 DR035 La Antigua, Ver.	66
3.29 DR037 Altar-Pitiquito-Caborca, Son.	67
3.30 DR038 Río Mayo, Son.	68
3.31 DR041 Río Yaqui, Son.	69
3.32 DR042 Buenaventura, Chih.	71
3.33 DR043 Estado de Nayarit, Nay.	72
3.34 DR044 Jilotepec, Mex.	74
3.35 DR045 Tuxpan, Mich.	74
3.36 DR046 Cacahoatán-Suchiate, Chis.	76
3.37 DR048 Ticúl, Yuc.	77
3.38 DR049 Río Verde, SLP.	78
3.39 DR050 Acuña-Falcón, Tamps.	79
3.40 DR051 Costa de Hermosillo, Son.	79
3.41 DR052 Estado de Durango, Dgo.	80
3.42 DR053 Estado de Colima, Col.	81
3.43 DR056 Atoyac-Zahuapan, Tlax.	83
3.44 DR057 Amuco-Cutzamala, Gro.	83
3.45 DR059 Río Blanco, Chis.	84
3.46 DR060 Pánuco (El Higo), Ver.	85
3.47 DR061 Zamora, Mich.	85
3.48 DR063 Guasave, Sin.	86
3.49 DR066 Santo Domingo, BCS.	87
3.50 DR068 Tepecoacuilco-Quechultenango, Gro.	88
3.51 DR073 La Concepción, Mex.	89
3.52 DR074 Mocolito, Sin.	90
3.53 DR075 Río Fuerte, Sin.	90
3.54 DR076 Valle del Carrizo, Sin.	91
3.55 DR082 Río Blanco, Ver.	92
3.56 DR083 Papigochic, Chih.	93
3.57 DR084 Guaymas, Son.	94
3.58 DR085 La Begoña, Gto.	95
3.59 DR086 Río Soto La Marina, Tamps.	96
3.60 DR087 Rosario-Mezquite, Mich.	97
3.61 DR088 Chiconautla, Mex.	97
3.62 DR089 El Carmen, Chih.	98
3.63 DR090 Bajo Río Conchos, Chih.	98
3.64 DR092A Río Pánuco-U. Las Ánimas, Tamps.	99
3.65 DR092B Río Pánuco-U. Chicayán, Ver.	101
3.66 DR092C Río Pánuco-U. Pujal-Coy, SLP-Ver.	101
3.67 DR093 Tomatlán, Jal.	102
3.68 DR094 Jalisco Sur, Jal.	104

3.69 DR095 Atoyac, Gro.	105
3.70 DR096 Arroyozarco, Mex.	105
3.71 DR097 Lázaro Cárdenas, Mich.	106
3.72 DR098 José María Morelos, Mich-Gro.	107
3.73 DR099 Quitupan-La Magdalena, Mich.	108
3.74 DR100 Alfajayucan, Hgo.	108
3.75 DR101 Cuxtepeques, Chis.	109
3.76 DR102 Río Hondo, Q. Roo.	109
3.77 DR103 Río Florido, Chih.	110
3.78 DR104 Cuajinicuilapa, Gro.	110
3.79 DR105 Nexpa, Gro.	111
3.80 DR107 San Gregorio, Chis.	112
3.81 DR108 Elota-Piaxtla, Sin.	112
3.82 DR109 Río San Lorenzo, Sin.	113
3.83 DR110 Río Verde-Progreso, Oax.	114
3.84 DR111 Baluarte-Presidio, Sin.	114
3.85 DR112 Ajacuba, Hgo.	115
3.86 DR113 Alto Río Conchos, Chih.	116
4. ESTADÍSTICA AGRÍCOLA POR CULTIVO	117
4.1 Aguacate	119
4.2 Ajo	119
4.3 Ajonjolí (Sésamo)	120
4.4 Albahaca	120
4.5 Alfalfa	120
4.6 Algodón	122
4.7 Amaranto (Alegría)	123
4.8 Apio	123
4.9 Arándano	123
4.10 Arroz	124
4.11 Avena	124
4.12 Avena Forrajera Verde	125
4.13 Berenjena	126
4.14 Bermuda (Zacate) Verde	126
4.15 Betabel	126
4.16 Brócoli	127
4.17 Búffel (Zacate) Verde	127
4.18 Cacahuate	128
4.19 Cacao (Cacaotero)	128
4.20 Café	129
4.21 Calabacita (Calabacín)	129
4.22 Calabaza	130
4.23 Camote	130
4.24 Caña de Azúcar	131
4.25 Carretero (Zacate) Verde	132
4.26 Cártamo	132
4.27 Cebada	133
4.28 Cebada Forrajera Verde	134
4.29 Cebolla	134
4.30 Cebolla Pequeña (Cebollín)	135
4.31 Cedro Rojo	135
4.32 Chabacano	136
4.33 Chayote	136

4.34 Chía	136
4.35 Chícharo	137
4.36 Chicozapote	137
4.37 Chile Seco	137
4.38 Chile Verde	138
4.39 Cilantro	139
4.40 Ciruelo	140
4.41 Cítricos Asociados	140
4.42 Cocotero Asociado Copra	140
4.43 Cocotero Asociado Fruta	141
4.44 Cocotero Copra	141
4.45 Cocotero Fruta	141
4.46 Col (Repollo)	142
4.47 Col de Bruselas	142
4.48 Coliflor	142
4.49 Dátil (Palmera Datilera)	143
4.50 Durazno (Melocotón)	143
4.51 Durazno Asociado	144
4.52 Ebo (Veza/Janamargo)	144
4.53 Ejote	144
4.54 Espárrago	145
4.55 Espinaca	145
4.56 Estrella (Zacate) Verde	145
4.57 Estropajo	146
4.58 Eucalipto	147
4.59 Forrajes Asociados Verde	147
4.60 Frambuesa	147
4.61 Fresa	148
4.62 Frijol (Alubia)	148
4.63 Frijol Asociado	150
4.64 Frutales Asociados	150
4.65 Garbanzo	151
4.66 Garbanzo Forrajero	151
4.67 Girasol	152
4.68 Gladiola	152
4.69 Granada	152
4.70 Guaje	153
4.71 Guanábano	153
4.72 Guayabo	153
4.73 Haba	154
4.74 Higo	154
4.75 Hortalizas Invernadero	154
4.76 Jícama	155
4.77 Jitomate (Tomate Rojo)	155
4.78 Jitomate Invernadero	156
4.79 Klein Grass (Zacate) Verde	157
4.80 Lechuga	157
4.81 Lenteja	158
4.82 Limón	158
4.83 Limón Asociado	159
4.84 Litchi	159
4.85 Maíz Asociado	159
4.86 Maíz Elotero	160
4.87 Maíz Forrajero Verde	160

4.88	Maíz Grano	161
4.89	Maíz Palomero	163
4.90	Mamey	164
4.91	Mandarina	164
4.92	Mango	164
4.93	Mango Asociado	165
4.94	Manzano	166
4.95	Marañon	166
4.96	Melón	166
4.97	Membrillo	167
4.98	Nabo	168
4.99	Nanche	168
4.100	Naranja	168
4.101	Nogal (Nuez)	169
4.102	Nogal Asociado	170
4.103	Nopal Verdura	170
4.104	Okra	171
4.105	Olivo (Aceituna)	171
4.106	Olleto (Zacate) Verde	171
4.107	Otras Flores	172
4.108	Otras Hortalizas	172
4.109	Otros Cítricos	173
4.110	Otros Cultivos	174
4.111	Otros Cultivos (Viveros)	175
4.112	Otros Forrajeros Seco	175
4.113	Otros Forrajes Verde	176
4.114	Otros Frutales	176
4.115	Otros Industriales	177
4.116	Otros Pastos (Verde)	177
4.117	Palma Aceitera (Palma Africana)	178
4.118	Papa	179
4.119	Pápalo (Papaloquelite)	179
4.120	Papayo	180
4.121	Pasto Blanco (Zacate) Verde	180
4.122	Pepino	181
4.123	Persimonio	182
4.124	Piña	182
4.125	Plátano	182
4.126	Plátano Asociado	183
4.127	Rábano	183
4.128	Rambután (Nefelio)	184
4.129	Rosal	184
4.130	Rye Grass (Zacate) Verde	184
4.131	Sábila (Aloe)	185
4.132	Sandía	186
4.133	Sorgo Escobero	187
4.134	Sorgo Forrajero Verde	187
4.135	Sorgo Grano	188
4.136	Soya Industrial	190
4.137	Sudan (Zacate) Verde	190
4.138	Tabaco	191
4.139	Tamarindo	191
4.140	Tanzania (Zacate) Verde	191
4.141	Tomate de Cáscara (Tomatillo)	192

4.142 Toronja (Pomelo)	193
4.143 Trébol Verde	193
4.144 Trigo Grano	193
4.145 Triticale	195
4.146 Triticale Forrajero Verde	195
4.147 Vid Mesa	195
4.148 Zanahoria	196
4.149 Zorzamora	196
5. RESÚMENES ESTADÍSTICOS DE PRODUCCIÓN AGRÍCOLA	197
5.1 Distritos de riego ordenados en forma decreciente por superficie sembrada	199
5.2 Cultivos ordenados en forma decreciente por superficie sembrada	202
5.3 Clasificación de los cultivos por ciclo agrícola y modalidad	206
5.4 Clasificación de los distritos de riego por organismo de cuenca y modalidad	214
5.5 Clasificación por grupos de cultivo y modalidad	219
5.6 Clasificación de cultivos por organismo de cuenca	225
5.7 Clasificación de los distritos de riego por organismo de cuenca y tenencia	238
5.8 Clasificación de los ciclos agrícolas agrupados por entidad federativa	245
5.9 Principales cultivos sembrados agrupados por entidad federativa	249
5.10 Cuadro comparativo histórico de las superficies totales cosechadas con los 13 cultivos principales en los distritos de riego de 1944/45 a 2013/14	253
SEGUNDA PARTE	
INFORME ESTADÍSTICO DE SUPERFICIES FÍSICAS REGADAS Y VOLÚMENES DE AGUA DISTRIBUIDOS EN LOS DISTRITOS DE RIEGO	257
6. CONCENTRADO ESTADÍSTICO DE SUPERFICIES FÍSICAS REGADAS Y VOLÚMENES DISTRIBUIDOS	259
6.1 Organismos de cuenca	261
6.2 Entidades federativas	262
7. ANÁLISIS DE LAS SUPERFICIES FÍSICAS REGADAS Y VOLÚMENES DISTRIBUIDOS	263
7.1 País.	265
7.2 Organismos de cuenca.	268
7.3 Entidades federativas.	270
7.4 Distritos de riego.	271
8. SUPERFICIES FÍSICAS REGADAS Y VOLÚMENES DISTRIBUIDOS POR DISTRITO DE RIEGO	275
8.1 DR001 Pabellón, Ags.	277
8.2 DR002 Mante, Tamps.	278
8.3 DR003 Tula, Hgo.	279
8.4 DR004 Don Martín, Coah-NL.	280
8.5 DR005 Delicias, Chih.	281
8.6 DR006 Palestina, Coah.	282
8.7 DR008 Metztlán, Hgo.	283
8.8 DR009 Valle de Juárez, Chih.	284
8.9 DR010 Culiacán-Humaya, Sin.	285

8.10 DR011 Alto Río Lerma, Gto.	286
8.11 DR013 Estado de Jalisco, Jal.	287
8.12 DR014 Río Colorado, BC-Son.	288
8.13 DR016 Estado de Morelos, Mor.	289
8.14 DR017 Región Lagunera, Coah-Dgo.	290
8.15 DR018 Colonias Yaquis, Son.	291
8.16 DR019 Tehuantepec, Oax.	292
8.17 DR020 Morelia, Mich.	293
8.18 DR023 San Juan del Río, Qro.	294
8.19 DR024 Ciénega de Chapala, Mich.	295
8.20 DR025 Bajo Río Bravo, Tamps.	296
8.21 DR026 Bajo Río San Juan, Tamps.	297
8.22 DR028 Tulancingo, Hgo.	298
8.23 DR029 Xicoténcatl, Tamps.	299
8.24 DR030 Valsequillo, Pue.	300
8.25 DR031 Las Lajas, NL.	301
8.26 DR033 Estado de México, Mex.	302
8.27 DR034 Estado de Zacatecas, Zac.	303
8.28 DR035 La Antigua, Ver.	304
8.29 DR037 Altar-Pitiquito-Caborca, Son.	305
8.30 DR038 Río Mayo, Son.	306
8.31 DR041 Río Yaqui, Son.	307
8.32 DR042 Buenaventura, Chih.	308
8.33 DR043 Estado de Nayarit, Nay.	309
8.34 DR044 Jilotepec, Mex.	310
8.35 DR045 Tuxpan, Mich.	311
8.36 DR046 Cacahoatán-Suchiate, Chis.	312
8.37 DR048 Ticúl, Yuc.	313
8.38 DR049 Río Verde, SLP.	314
8.39 DR050 Acuña-Falcón, Tamps.	315
8.40 DR051 Costa de Hermosillo, Son.	316
8.41 DR052 Estado de Durango, Dgo.	317
8.42 DR053 Estado de Colima, Col.	318
8.43 DR056 Atoyac-Zahuapan, Tlax.	319
8.44 DR057 Amuco-Cutzamala, Gro.	320
8.45 DR059 Río Blanco, Chis.	321
8.46 DR060 Pánuco (El Higo), Ver.	322
8.47 DR061 Zamora, Mich.	323
8.48 DR063 Guasave, Sin.	324
8.49 DR066 Santo Domingo, BCS.	325
8.50 DR068 Tepecoacuilco-Quechultenango, Gro.	326
8.51 DR073 La Concepción, Mex.	327
8.52 DR074 Mocrito, Sin.	328
8.53 DR075 Río Fuerte, Sin.	329
8.54 DR076 Valle del Carrizo, Sin.	330
8.55 DR082 Río Blanco, Ver.	331
8.56 DR083 Papigochic, Chih.	332
8.57 DR084 Guaymas, Son.	333
8.58 DR085 La Begoña, Gto.	334
8.59 DR086 Río Soto La Marina, Tamps.	335
8.60 DR087 Rosario-Mezquite, Mich.	336
8.61 DR088 Chiconautla, Mex.	337
8.62 DR089 El Carmen, Chih.	338
8.63 DR090 Bajo Río Conchos, Chih.	339

8.64 DR092A Río Pánuco-U. Las Ánimas, Tamps.	340
8.65 DR092B Río Pánuco-U. Chicayán, Ver.	341
8.66 DR092C Río Pánuco-U. Pujal-Coy, SLP-Ver.	342
8.67 DR093 Tomatlán, Jal.	343
8.68 DR094 Jalisco Sur, Jal.	344
8.69 DR095 Atoyac, Gro.	345
8.70 DR096 Arroyozarco, Mex.	346
8.71 DR097 Lázaro Cárdenas, Mich.	347
8.72 DR098 José María Morelos, Mich-Gro.	348
8.73 DR099 Quitupan-La Magdalena, Mich.	349
8.74 DR100 Alfajayucan, Hgo.	350
8.75 DR101 Cuxtepeques, Chis.	351
8.76 DR102 Río Hondo, Q. Roo.	352
8.77 DR103 Río Florido, Chih.	353
8.78 DR104 Cuajinicuilapa, Gro.	354
8.79 DR105 Nexpa, Gro.	355
8.80 DR107 San Gregorio, Chis.	356
8.81 DR108 Elota-Piactla, Sin.	357
8.82 DR109 Río San Lorenzo, Sin.	358
8.83 DR110 Río Verde-Progreso, Oax.	359
8.84 DR111 Baluarte-Presidio, Sin.	360
8.85 DR112 Ajacuba, Hgo.	361
8.86 DR113 Alto Río Conchos, Chih.	362
9. RESÚMENES ESTADÍSTICOS DE SUPERFICIES FÍSICAS REGADAS Y VOLÚMENES DISTRIBUIDOS	363
9.1 Superficies físicas regadas y volúmenes distribuidos de gravedad presas	365
9.2 Superficies físicas regadas y volúmenes distribuidos de gravedad derivación	366
9.3 Superficies físicas regadas y volúmenes distribuidos de bombeo de pozos	367
9.4 Superficies físicas regadas y volúmenes distribuidos de bombeo de corrientes	368
9.5 Resumen nacional de superficies físicas regadas y volumen distribuido por tipo de aprovechamiento	368
9.6 Clasificación de superficies físicas regadas y volúmenes distribuidos por organismo de cuenca, entidad federativa según tipo de aprovechamiento	369
9.7 Total de superficies físicas regadas y volúmenes distribuidos por distrito de riego	375
9.8 Clasificación de usuarios, superficies físicas regadas y volúmenes distribuidos, por organismo de cuenca, entidad federativa y distrito de riego	377
9.9 Cuadro comparativo histórico de superficies físicas regadas y volúmenes distribuidos por tipo de aprovechamiento de 1957/58 a 2013/14	383
9.10 Cuadro comparativo histórico de usuarios, superficies físicas regadas y volúmenes distribuidos de 1957/58 a 2013/14	385
SIGLAS, SIGNOS Y SÍMBOLOS	387
GLOSARIO	389

INTRODUCCIÓN

La Comisión Nacional del Agua (CONAGUA) a través de la Gerencia de Distritos de Riego publica el informe anual “Estadísticas Agrícolas de los Distritos de Riego” en un sólo volumen a partir del año agrícola 2002/03, el cual se divide en dos partes: “Producción agrícola” y “Superficies físicas regadas y volúmenes distribuidos en los distritos de riego”. El presente informe estadístico muestra los resultados del año agrícola 2013/14 en forma gráfica y tabular a diferentes niveles de integración: distrito, entidad federativa, organismo de cuenca y país. Los datos básicos fueron compilados por el personal de la CONAGUA en los distritos de riego y enviados para su análisis y publicación a las oficinas centrales. La información se organiza en nueve capítulos que permiten tener una visión global y detallada del año agrícola. Los primeros cinco capítulos del informe estadístico corresponden a la producción agrícola; los restantes cuatro capítulos corresponden a la segunda parte del informe relacionado con las superficies físicas regadas y volúmenes distribuidos. A continuación se describe cada capítulo:

CAPÍTULO 1. Concentrados de la producción agrícola por organismo de cuenca y por entidad federativa; como referencia se presentan varios mapas: uno de las zonas de riego del país, otro con todos los organismos de cuenca y una serie de mapas con los distritos de riego por cada organismo de cuenca.

CAPÍTULO 2. Análisis de la producción agrícola a diferentes niveles de integración: país, organismo de cuenca, entidad federativa y distrito de riego.

CAPÍTULO 3. Cuadros con la información de producción agrícola por distrito de riego desglosada por cultivo, ciclo y modalidad, en los que se presenta por cultivo: superficie sembrada, superficie cosechada, rendimiento, producción total, precio medio rural y valor de la producción.

CAPÍTULO 4. Cuadros con la información de producción agrícola por cultivo desglosada por distrito y organismo de cuenca, en los que se presenta: superficie sembrada, superficie

cosechada, rendimiento, producción total, precio medio rural y valor de la producción.

CAPÍTULO 5. Se integra por diez resúmenes que concentran la producción agrícola a diferentes niveles de agregación de los distritos de riego. El primer resumen clasifica los distritos de acuerdo con su superficie sembrada, el segundo clasifica los cultivos según su superficie sembrada, el tercero presenta las estadísticas agrícolas con los cultivos ordenados alfabéticamente, separados por modalidad y ciclo, el cuarto muestra los concentrados de producción agrícola de los distritos por modalidad de riego agrupados por organismo de cuenca, el quinto presenta la producción de los cultivos por modalidad de riego agrupados por grupo de cultivo, el sexto muestra por organismo de cuenca las estadísticas agrícolas de los cultivos ordenados alfabéticamente, el séptimo muestra por organismo de cuenca la producción agrícola por distrito, desglosado por tipo de tenencia, el octavo concentra la producción agrícola por entidad federativa, desglosada por ciclo agrícola, el noveno presenta por entidad federativa los cuatro principales cultivos y el total de todos los cultivos y por último en el resumen diez se muestra un comparativo histórico de las superficies totales cosechadas de los principales cultivos en distritos de riego, desde el año agrícola 1944/45 hasta 2013/14.

CAPÍTULO 6. Cuadros con los concentrados de las superficies físicas regadas y volúmenes distribuidos para el año agrícola 2013/14 por organismo de cuenca y por entidad federativa; como referencia se presenta un mapa con los organismos de cuenca de la Comisión Nacional del Agua.

CAPÍTULO 7. Análisis de las superficies físicas regadas y volúmenes a diferentes niveles de integración: país, organismo de cuenca, entidad federativa y distrito de riego.

CAPÍTULO 8. Cuadros con la información a detalle, para cada distrito de riego, por tipo de aprovechamiento, superficie física regada en la que se estableció un solo cultivo, superficie

con dos cultivos, y número de usuarios clasificados por tipo de propiedad social o particular. Incluye, también, datos de las superficies físicas regadas y volúmenes brutos de agua extraídos de las fuentes de abastecimiento, precisando las láminas brutas de riego.

CAPÍTULO 9. Se integra por diez resúmenes que concentran lo relacionado con las superficies físicas regadas y volúmenes distribuidos a diferentes niveles de integración de los distritos. Los cuatro primeros presentan la información de los distritos de riego, en orden numérico, por número de usuarios, superficie física regada con primeros y segundos cultivos, volumen distribuido y lámina bruta media, para cada uno de los cuatro tipos de aprovechamiento (gravedad presas, gravedad derivación, bombeo de corrientes y bombeo de pozos). El quinto es un concentrado global de los cuatro anteriores; el sexto presenta la información de super-

ficies físicas regadas y volúmenes distribuidos de los distritos de riego, desglosada por tipo de aprovechamiento y organismo de cuenca; el séptimo es un total general por distrito de riego ordenado por número de distrito; el octavo es la clasificación de usuarios, superficies físicas regadas y volúmenes distribuidos por organismo de cuenca y tipo de tenencia de los distritos de riego agrupados por organismo de cuenca y entidad federativa; el noveno presenta una serie histórica de superficies físicas regadas y volúmenes distribuidos por tipo de aprovechamiento desde el año agrícola 1957/58 al 2013/14 y, el décimo, es otra serie histórica de usuarios, superficies físicas regadas y volúmenes distribuidos, desde el año agrícola 1957/58 al 2013/14.

Como última sección del informe se presenta un glosario de términos que facilita la lectura del documento.

1A. PARTE

Informe estadístico de producción agrícola

Año Agrícola 2013-2014



CAPÍTULO 1

Concentrado estadístico de producción agrícola

Año Agrícola 2013-2014



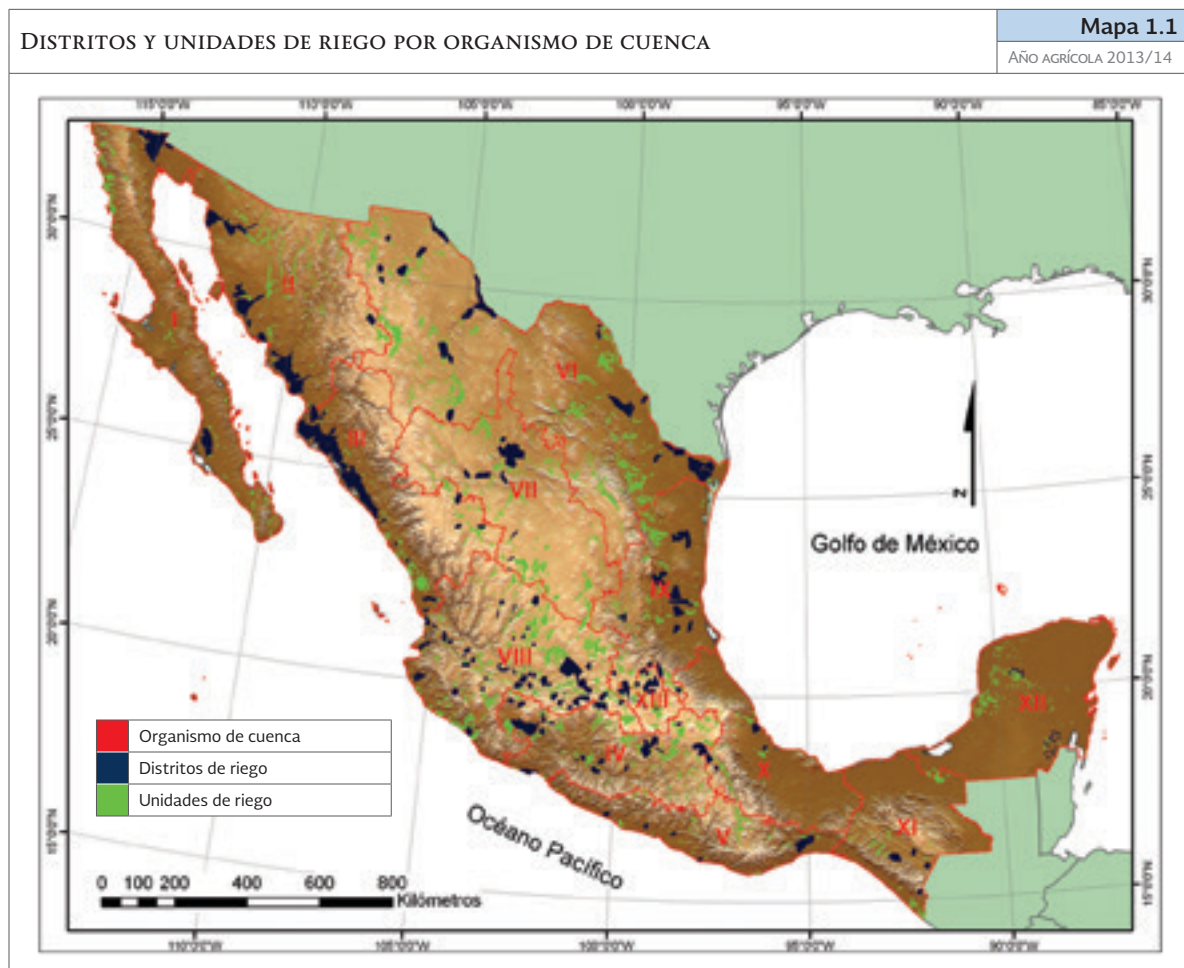

FUENTE: CONAGUA, GERENCIA DE DISTRITOS DE RIEGO

CONCENTRADO DE PRODUCCIÓN AGRÍCOLA DE LOS DISTRITOS DE RIEGO POR ORGANISMO DE CUENCA					Cuadro 1.1
					AÑO AGRÍCOLA 2013/14
Organismos de cuenca	Superficie sembrada (Ha)	Superficie cosechada (Ha)	Producción (Miles de Ton)	Valor de la cosecha (Millones de \$)	
I Península de Baja California	220 674	220 626	3 551.81	9 312.19	
II Noroeste	426 524	426 524	4 098.10	22 091.07	
III Pacífico Norte	892 272	887 601	9 163.21	34 198.91	
IV Balsas	154 815	152 925	3 599.45	5 286.34	
V Pacífico Sur	39 588	39 498	606.96	594.10	
VI Río Bravo	378 333	376 598	4 078.64	8 676.09	
VII Cuencas Centrales del Norte	47 845	47 845	1 492.32	1 768.53	
VIII Lerma-Santiago-Pacífico	398 161	396 170	6 879.15	13 556.19	
IX Golfo Norte	205 681	201 268	4 532.91	4 405.21	
X Golfo Centro	31 367	31 367	2 324.72	1 257.90	
XI Frontera Sur	41 056	41 041	1 678.66	2 766.90	
XII Península de Yucatán	14 787	14 787	692.99	692.09	
XIII Valle de México	100 141	100 141	4 740.84	3 248.97	
Total	2 951 245	2 936 392	47 439.78	107 854.48	

FUENTE: CONAGUA, GERENCIA DE DISTRITOS DE RIEGO

Mapa 1.2

AÑO AGRÍCOLA 2013/14

ORGANISMOS DE CUENCA



Organismo de cuenca
Distritos de riego

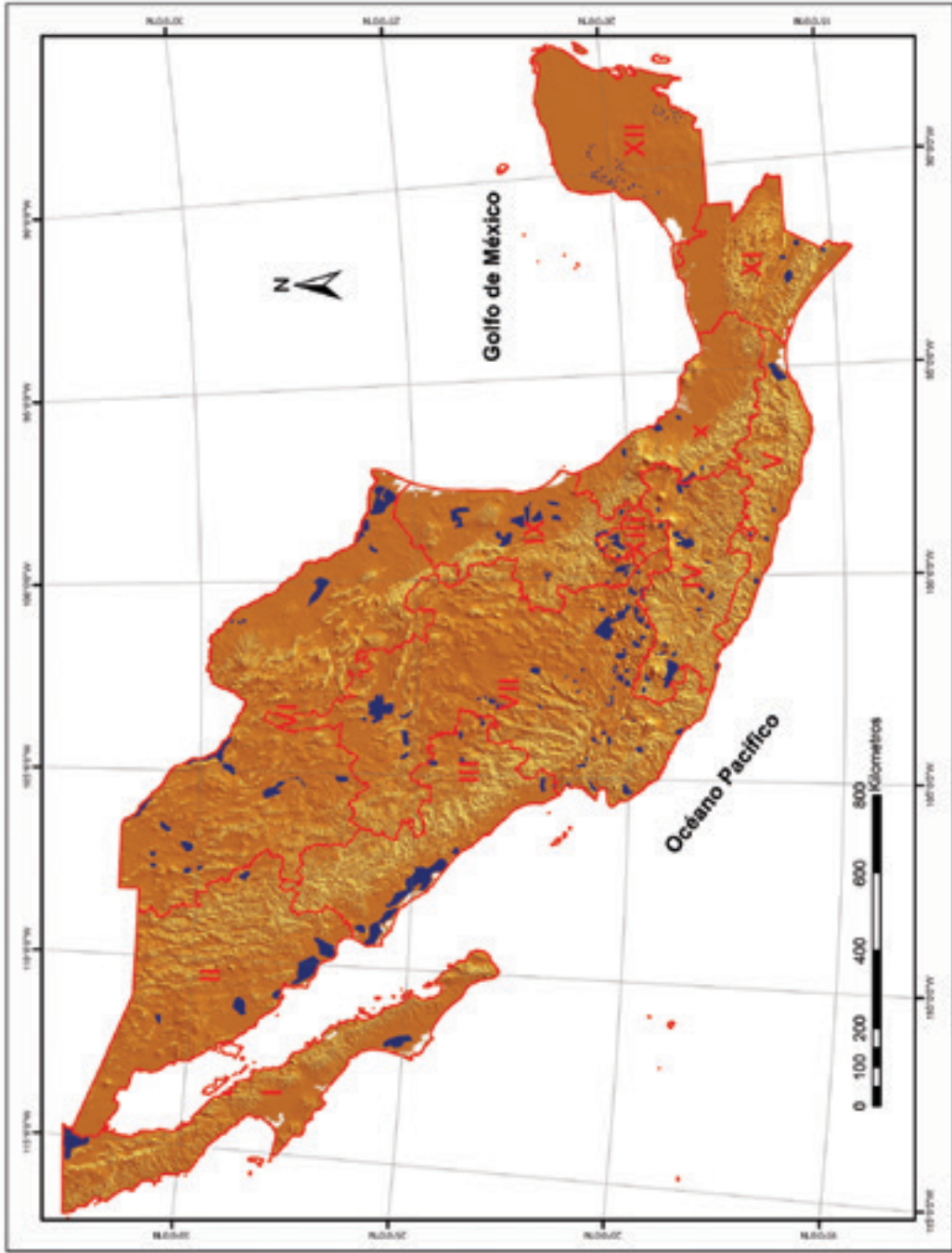

FUENTE: CONAGUA, GERENCIA DE DISTRITOS DE RIEGO

Mapa 1.3
AÑO AGRÍCOLA 2013/14

DISTRITOS DE RIEGO DEL ORGANISMO DE CUENCA : PENÍNSULA DE BAJA CALIFORNIA

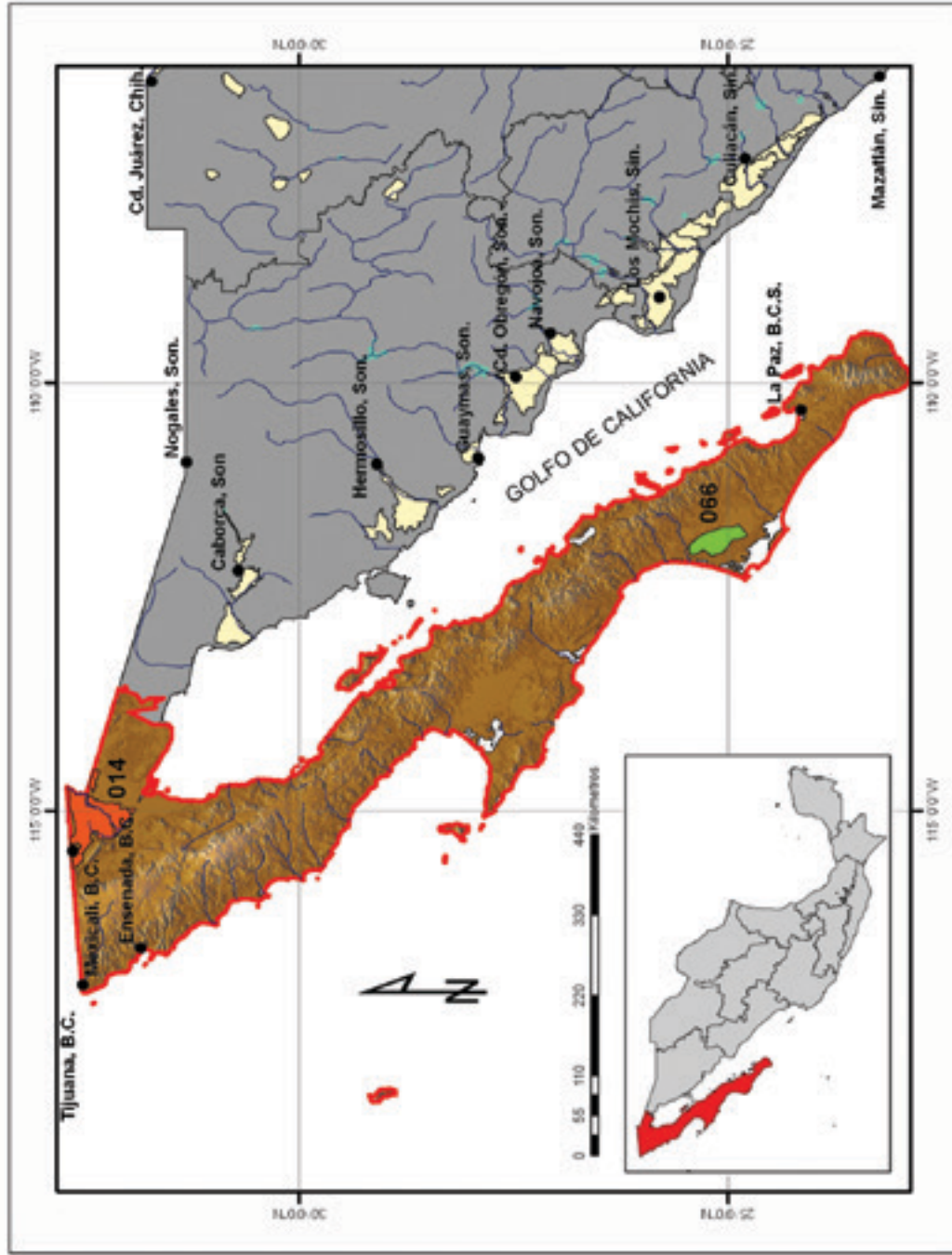

CONAGUA
COMISIÓN NACIONAL DEL AGUA

ORGANISMO DE CUENCA

I. Península de Baja California

DISTRITOS DE RIEGO

014. Río Colorado, BC-Son.

066. Santo Domingo, BCS.

• Poblaciones

○ Otros distritos

— Ríos

▬ Presas

FUENTE: CONAGUA, GERENCIA DE DISTRITOS DE RIEGO

Mapa 1.4

AÑO AGRÍCOLA 2013/14

DISTRITOS DE RIEGO DEL ORGANISMO DE CUENCA : NOROESTE

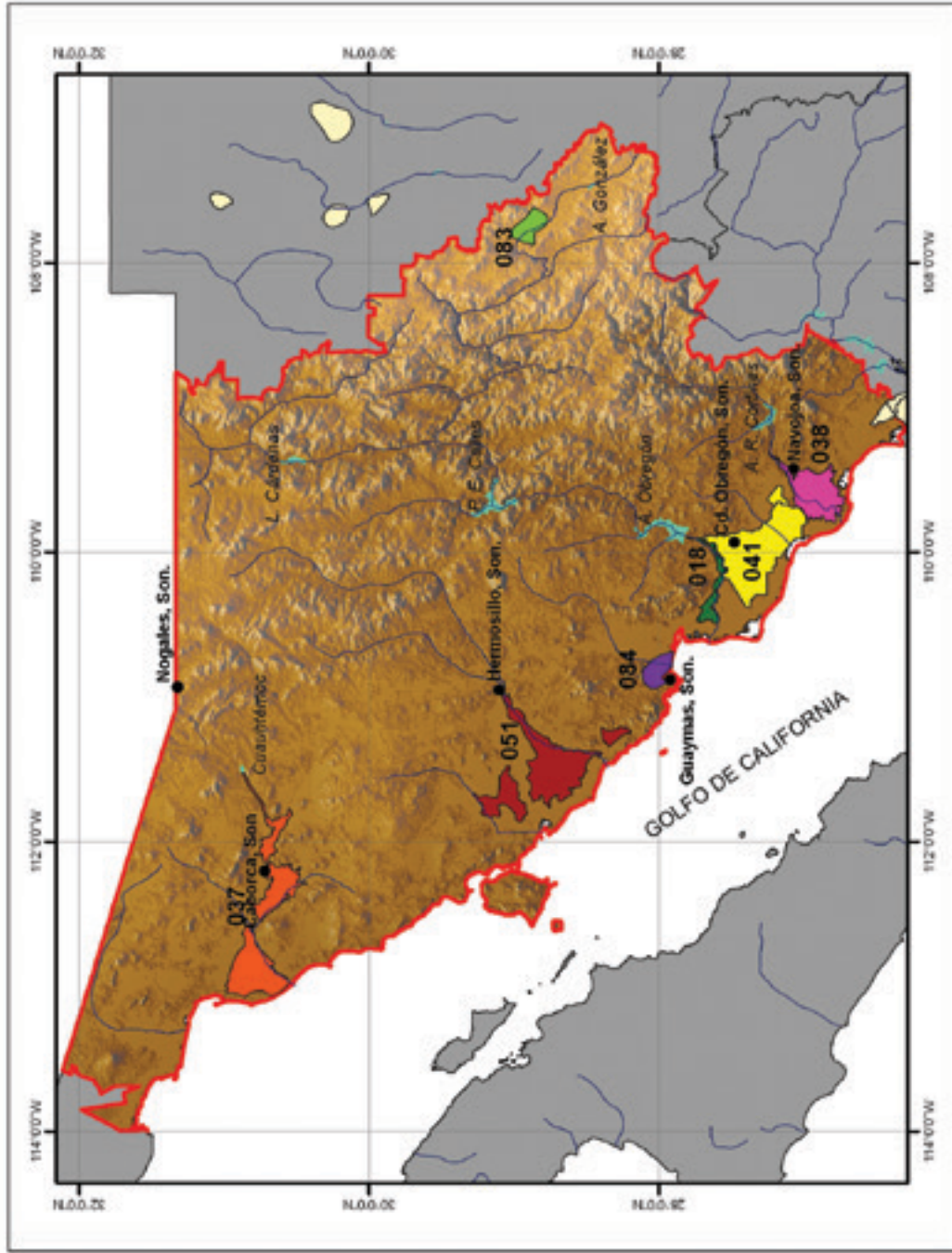

CONAGUA
COMISIÓN NACIONAL DEL AGUA

ORGANISMO DE CUENCA

Il. Noroeste

DISTRITOS DE RIEGO

- 018. Colonias Yaquis, Son.
- 037. Altar-Pitiquito-Caborca, Son.
- 038. Río Mayo, Son.
- 041. Río Yaqui, Son.
- 051. Costa de Hermosillo, Son.
- 083. Papigochic, Chih.
- 084. Guaymas, Son.

• Poblaciones

— Otros distritos

— Ríos

— Presas

FUENTE: CONAGUA, GERENCIA DE DISTRITOS DE RIEGO

Mapa 1.5
AÑO AGRÍCOLA 2013/14

DISTRITOS DE RIEGO DEL ORGANISMO DE CUENCA : PACÍFICO NORTE

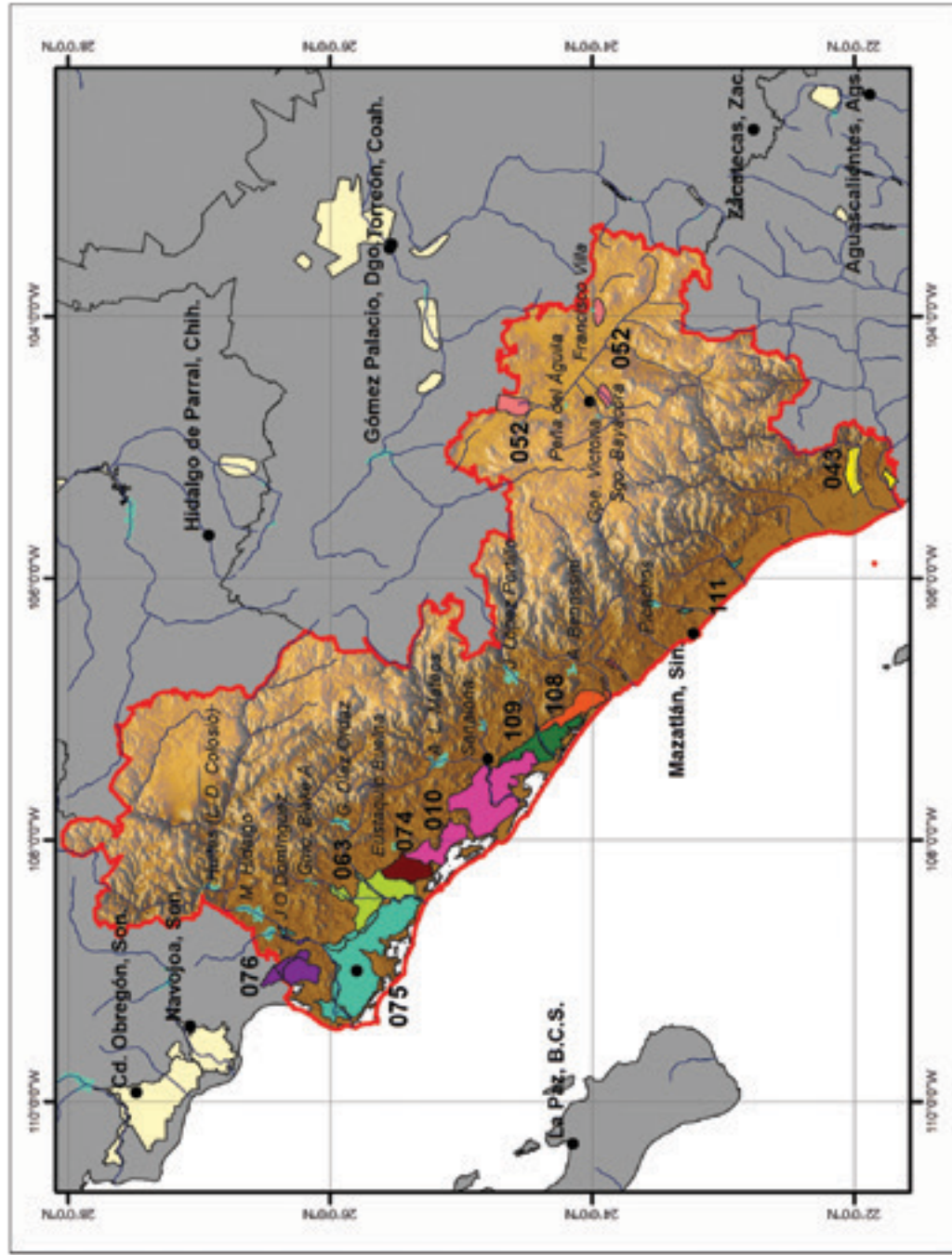

CONAGUA
COMISIÓN NACIONAL DEL AGUA

- ORGANISMO DE CUENCA
 - III. Pacífico Norte
- DISTRITOS DE RIEGO
 - 010. Culiacán-Humaya, Sin.
 - 043. Estado de Nayarit, Nay.
 - 052. Estado de Durango, Dgo.
 - 063. Guasave, Sin.
 - 074. Mocorito, Sin.
 - 075. Río Fuerte, Sin.
 - 076. Valle del Carrizo, Sin.
 - 108. Elota-Piaxtla, Sin.
 - 109. Río San Lorenzo, Sin.
 - 111. Baluarte-Presidio, Sin.

- Poblaciones
- Otros distritos
- Ríos
- Presas

FUENTE: CONAGUA, GERENCIA DE DISTRITOS DE RIEGO

Mapa 1.6

AÑO AGRÍCOLA 2013/14

DISTRITOS DE RIEGO DEL ORGANISMO DE CUENCA : BALSAS

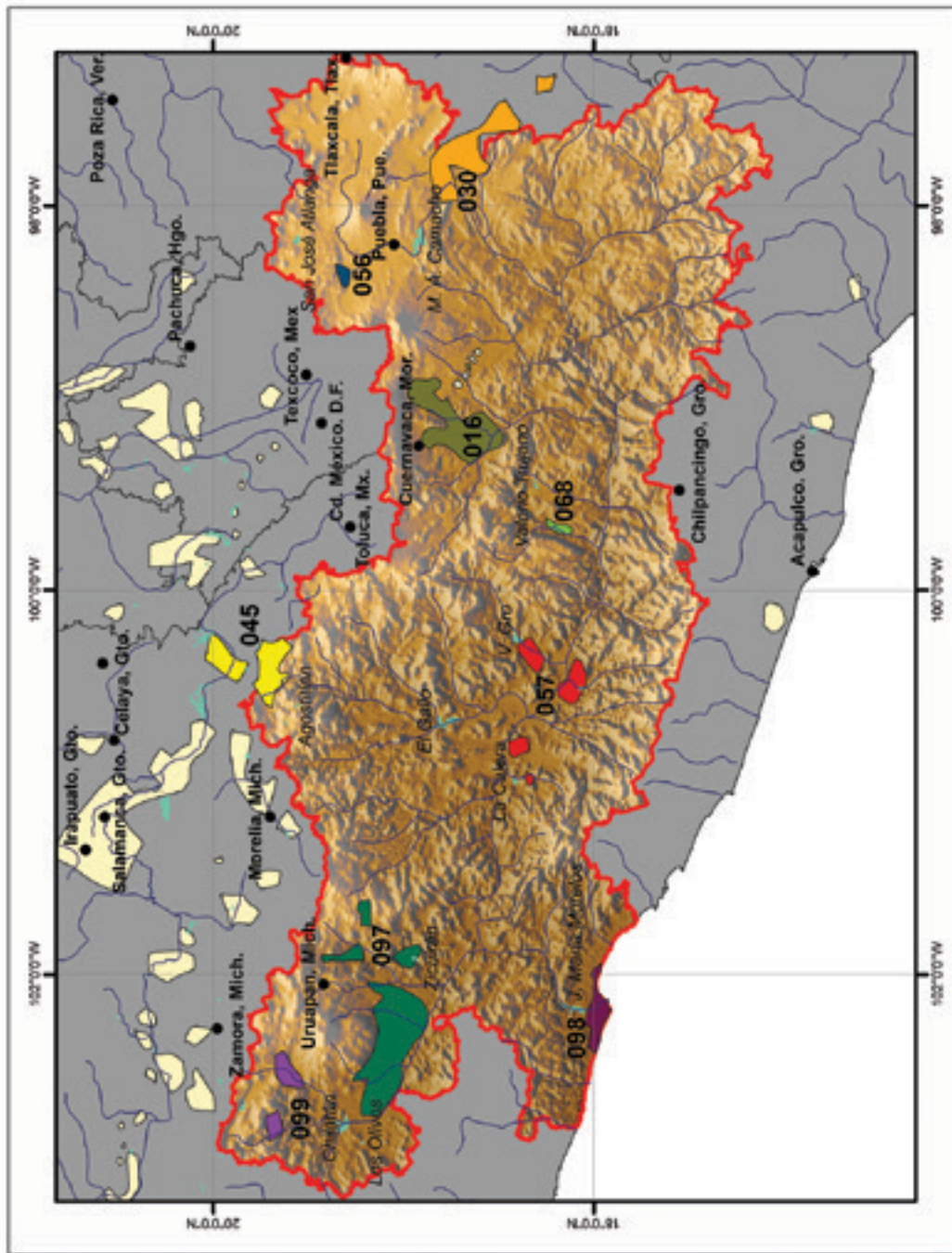

CONAGUA COMISIÓN NACIONAL DEL AGUA	
ORGANISMO DE CUENCA	
	IV. Balsas
DISTRITOS DE RIEGO	
	016. Estado de Morelos, Mor.
	030. Valsequillo, Pue.
	045. Tuxpan, Mich.
	056. Atoyac-Zahuapan, Tlax.
	057. Amuco-Cutzamala, Gro.
	068. Tepecoacuilco-Quechultenango, Gro.
	097. Lázaro Cárdenas, Mich.
	098. José María Morelos, Mich.-Gro.
	099. Quitupan-La Magdalena, Mich.
	• Poblaciones
	— Otros distritos
	— Ríos
	— Presas

FUENTE: CONAGUA, GERENCIA DE DISTRITOS DE RIEGO

Mapa 1.7
AÑO AGRÍCOLA 2013/14

DISTRITOS DE RIEGO DEL ORGANISMO DE CUENCA : PACÍFICO SUR

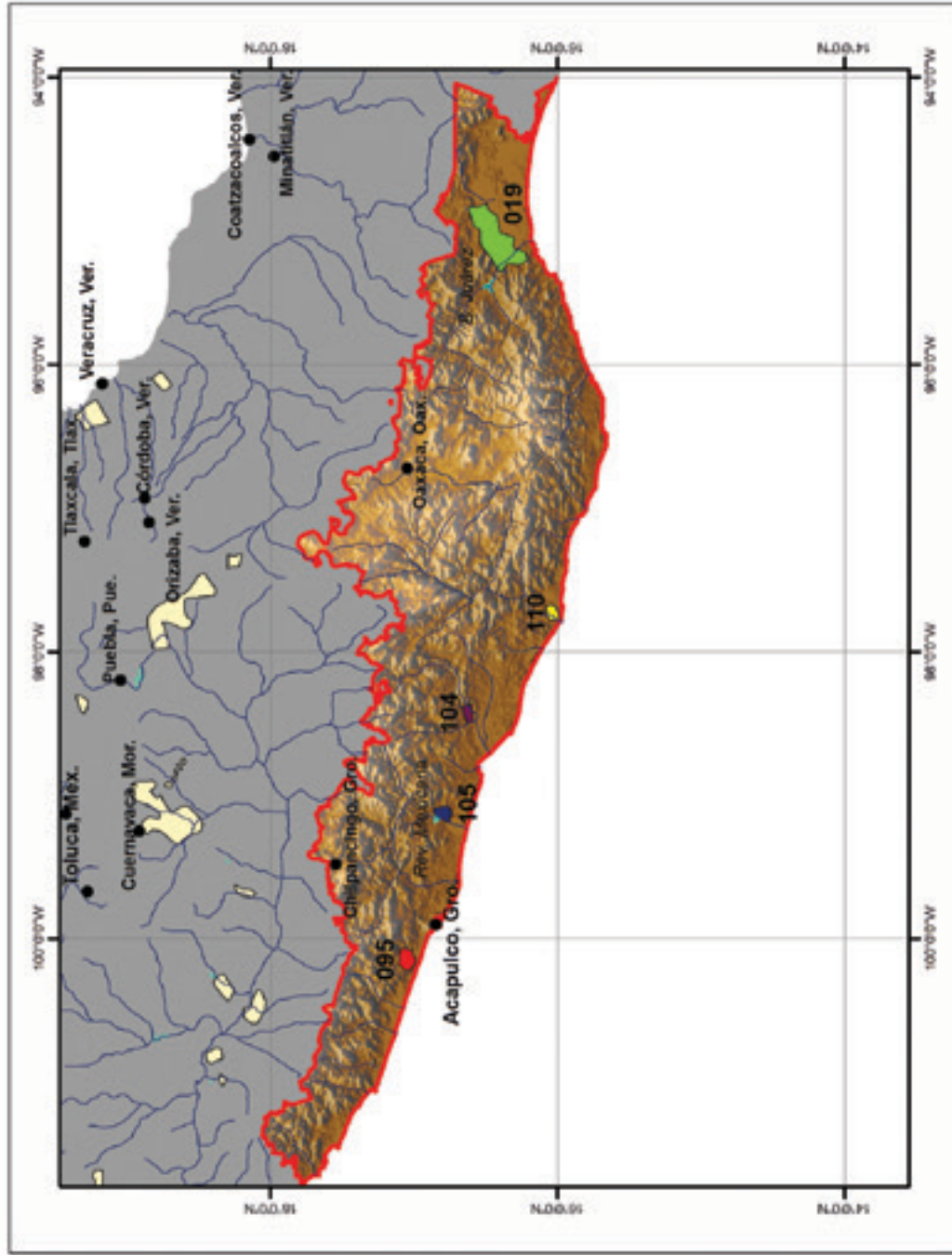

CONAGUA
COMISIÓN NACIONAL DEL AGUA

ORGANISMO DE CUENCA

▭ V. Pacífico Sur

DISTRITOS DE RIEGO

▭ 019. Tehuantepec, Oax.

▭ 095. Atoyac, Gro.

▭ 104. Cuajinicuilapa, Gro.

▭ 105. Nexpa, Gro.

▭ 110. Río Verde-Progreso, Oax.

• Poblaciones

▭ Otros distritos

— Ríos

▭ Presas

FUENTE: CONAGUA, GERENCIA DE DISTRITOS DE RIEGO

Mapa 1.8
AÑO AGRÍCOLA 2013/14

DISTRITOS DE RIEGO DEL ORGANISMO DE CUENCA : RÍO BRAVO

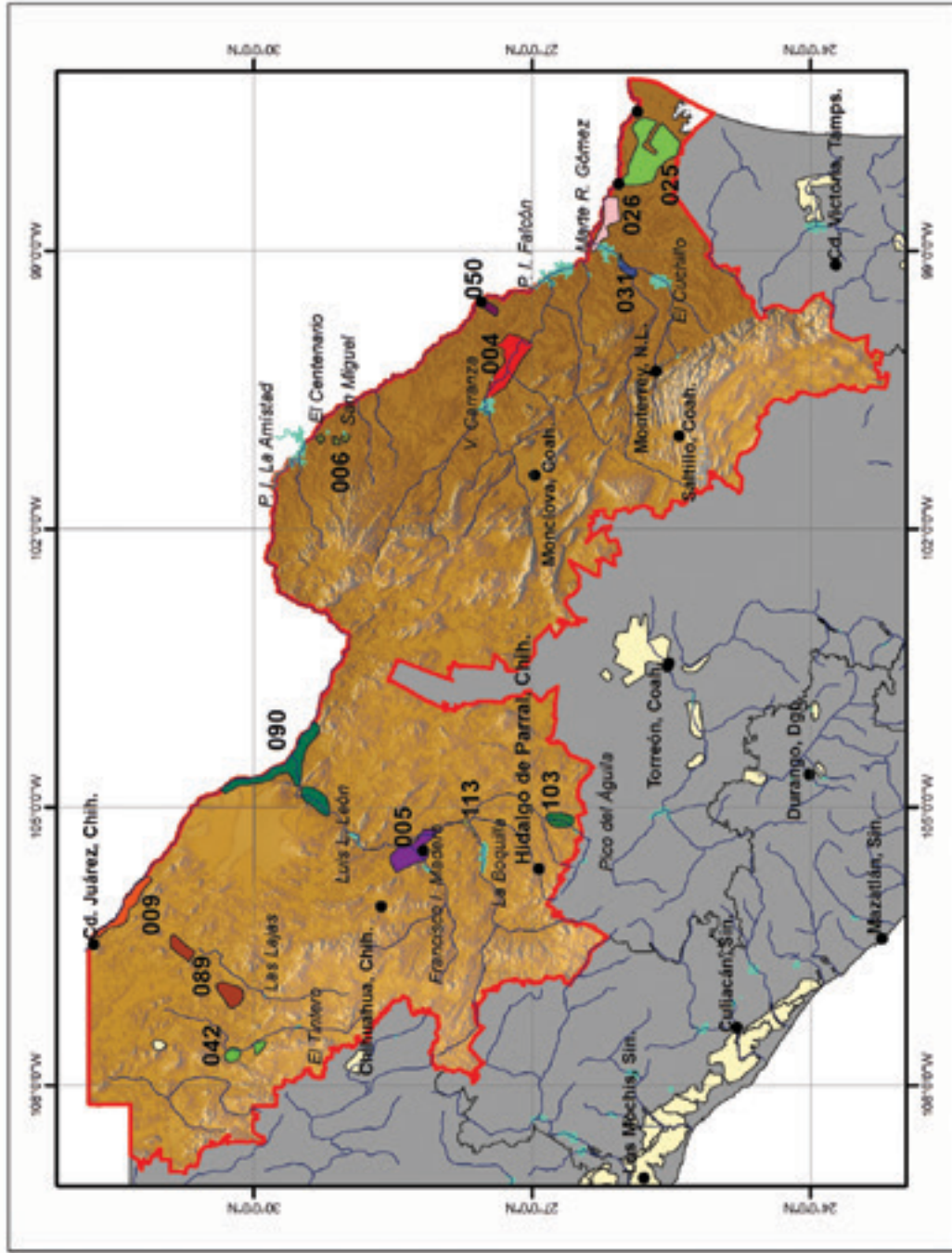

CONAGUA COMISIÓN NACIONAL DEL AGUA	
ORGANISMO DE CUENCA	
	VI. Río Bravo
DISTRITOS DE RIEGO	
	004. Don Martín, Coah.-N.L.
	005. Delicias, Chih.
	006. Palestina, Coah.
	009. Valle de Juárez, Chih.
	025. Bajo Río Bravo, Tamps.
	026. Bajo Río San Juan, Tamps.
	031. Las Lajas, N.L.
	042. Buenaventura, Chih.
	050. Acuña-Falcón, Tamps.
	089. El Carmen, Chih.
	090. Bajo Río Conchos, Chih.
	103. Río Florido, Chih.
	113. Alto Río Conchos, Chih.
	Poblaciones
	Otros distritos
	Ríos
	Presas

FUENTE: CONAGUA, GERENCIA DE DISTRITOS DE RIEGO

Mapa 1.9
AÑO AGRÍCOLA 2013/14

DISTRITOS DE RIEGO DEL ORGANISMO DE CUENCA : CUENCAS CENTRALES DEL NORTE

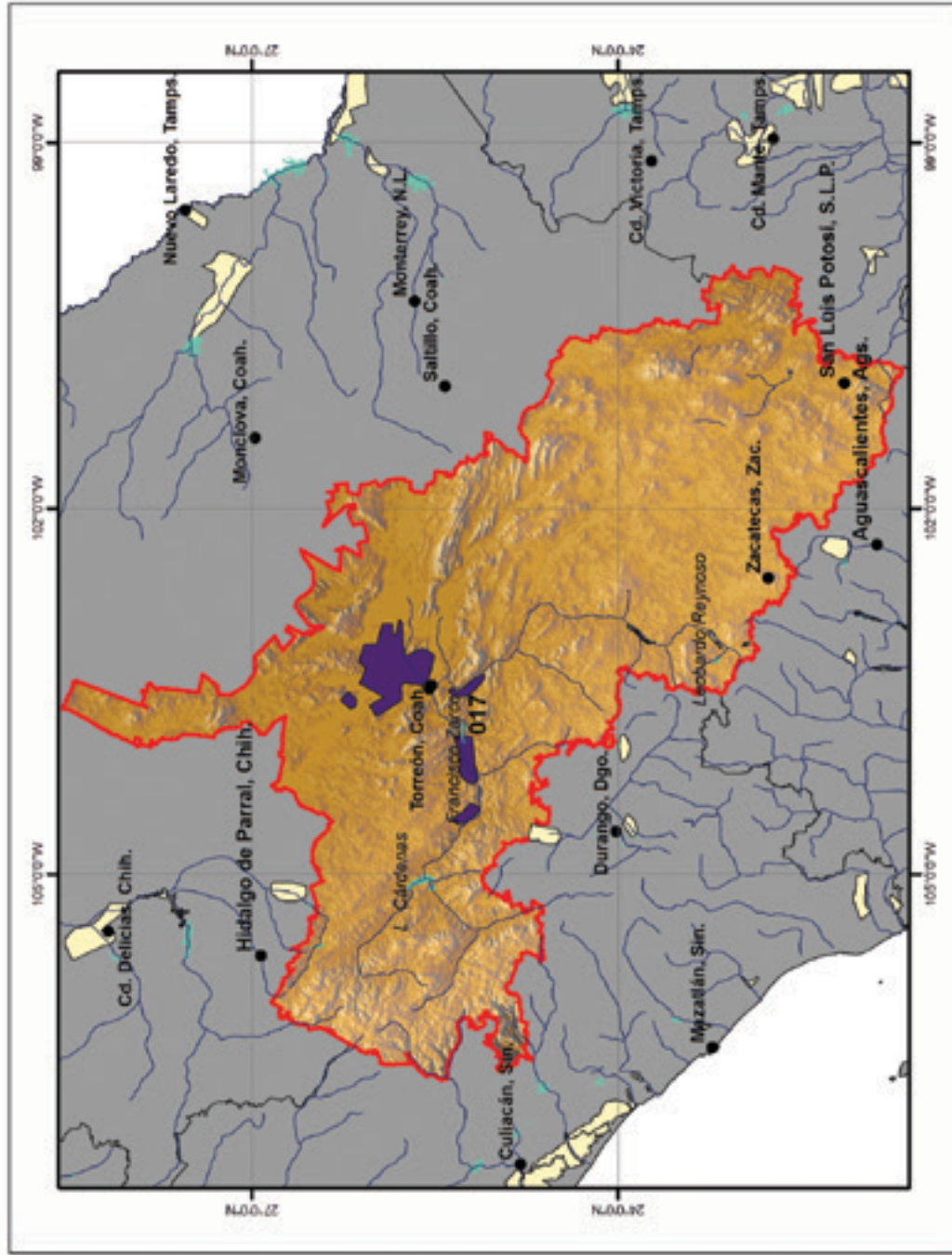

CONAGUA
COMISIÓN NACIONAL DEL AGUA

ORGANISMO DE CUENCA

VII. Cuencas Centrales del Norte

DISTRITOS DE RIEGO

017. Región Lagunera, Coah.-Dgo.

• Poblaciones

Otros distritos

Ríos

Presas

FUENTE: CONAGUA, GERENCIA DE DISTRITOS DE RIEGO

Mapa 1.10

AÑO AGRÍCOLA 2013/14

DISTRITOS DE RIEGO DEL ORGANISMO DE CUENCA : LERMA-SANTIAGO-PACÍFICO

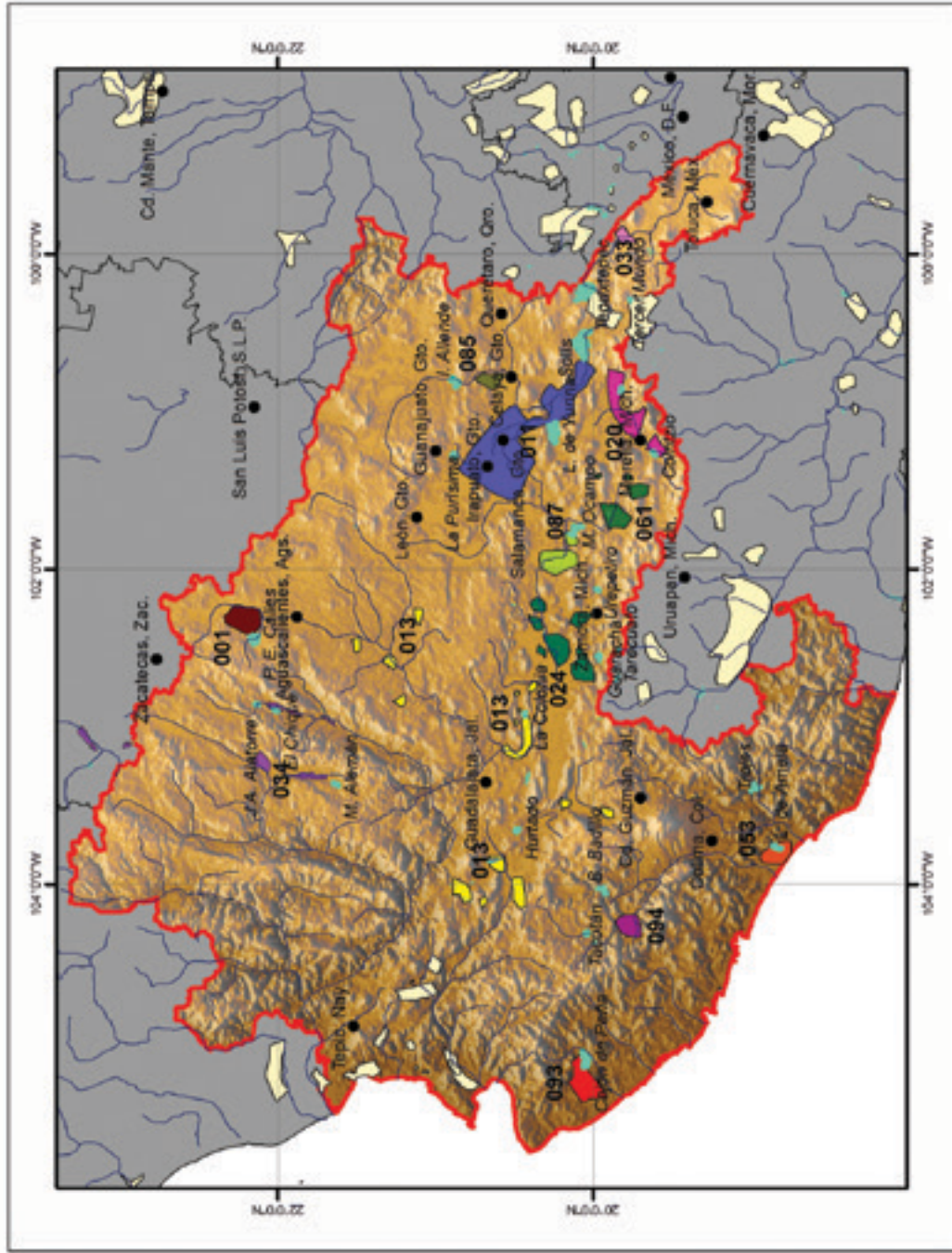

CONAGUA
COMISIÓN NACIONAL DEL AGUA

ORGANISMO DE CUENCA

VIII. Lerma-Santiago-Pacífico

DISTRITOS DE RIEGO

- 001. Pabellón, Ags.
- 011. Alto Río Lerma, Gto.
- 013. Edo. de Jalisco, Jal.
- 020. Morelia, Mich.
- 024. Ciénega de Chapala, Mich.
- 033. Edo. de México, Mex.
- 034. Edo. de Zacatecas, Zac.
- 053. Estado de Colima, Col.
- 061. Zamora, Mich.
- 085. La Begoña, Gto.
- 087. Rosario-Mezquite, Mich.
- 093. Tomatlán, Jal.
- 094. Jalisco Sur, Jal.

• Poblaciones

— Otros distritos

— Ríos

— Presas

FUENTE: CONAGUA, GERENCIA DE DISTRITOS DE RIEGO

Mapa 1.1.1
AÑO AGRÍCOLA 2013/14

DISTRITOS DE RIEGO DEL ORGANISMO DE CUENCA : GOLFO NORTE

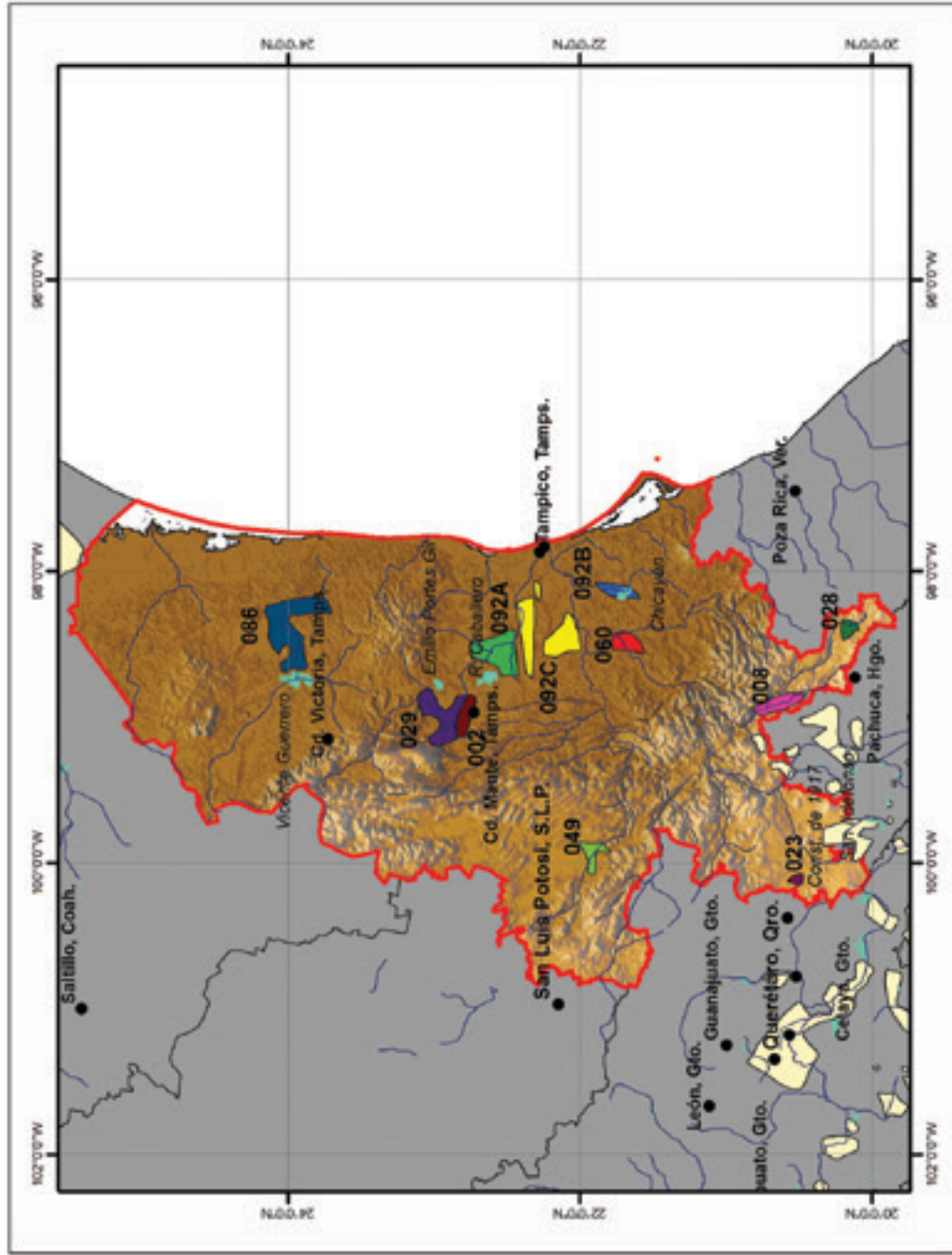

 COMISIÓN NACIONAL DEL AGUA	
ORGANISMO DE CUENCA	
	IX. Golfo Norte
DISTRITOS DE RIEGO	
	002. Mante, Tamps.
	008. Metztlitlán, Hgo.
	023. San Juan del Río, Qro.
	028. Tulancingo, Hgo.
	029. Xicoténcatl, Tamps.
	049. Río Verde, S.L.P.
	060. Pánuco (El Higo), Ver.
	086. Río Soto La Marina, Tamps.
	092A. Río Pánuco-U. Las Ánimas, Tamps.
	092B. Río Pánuco-U. Chicayán, Ver.
	092C. Río Pánuco-U. Pujal - Coy, S.L.P.-Ver.
	Poblaciones
	Otros distritos
	Ríos
	Presas

FUENTE: CONAGUA, GERENCIA DE DISTRITOS DE RIEGO

Mapa 1.12
AÑO AGRÍCOLA 2013/14

DISTRITOS DE RIEGO DEL ORGANISMO DE CUENCA : GOLFO CENTRO

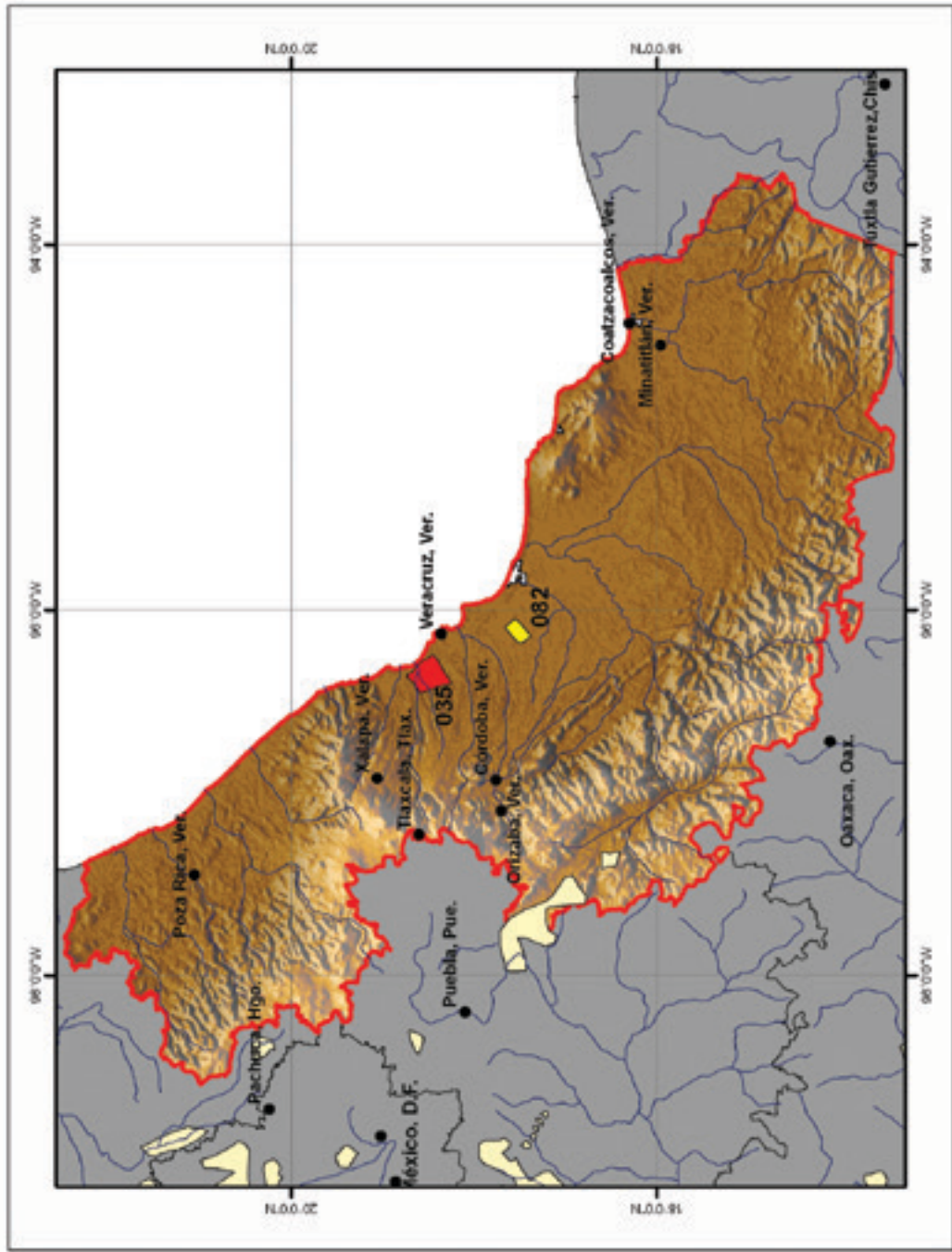

CONAGUA
COMISIÓN NACIONAL DEL AGUA

ORGANISMO DE CUENCA

X Golfo Centro

DISTRITOS DE RIEGO

035. La Antigua, Ver.

082. Río Blanco, Ver.

• Poblaciones

— Otros distritos

— Ríos

— Presas

FUENTE: CONAGUA, GERENCIA DE DISTRITOS DE RIEGO

Mapa 1.1.13
AÑO AGRÍCOLA 2013/14

DISTRITOS DE RIEGO DEL ORGANISMO DE CUENCA : FRONTERA SUR

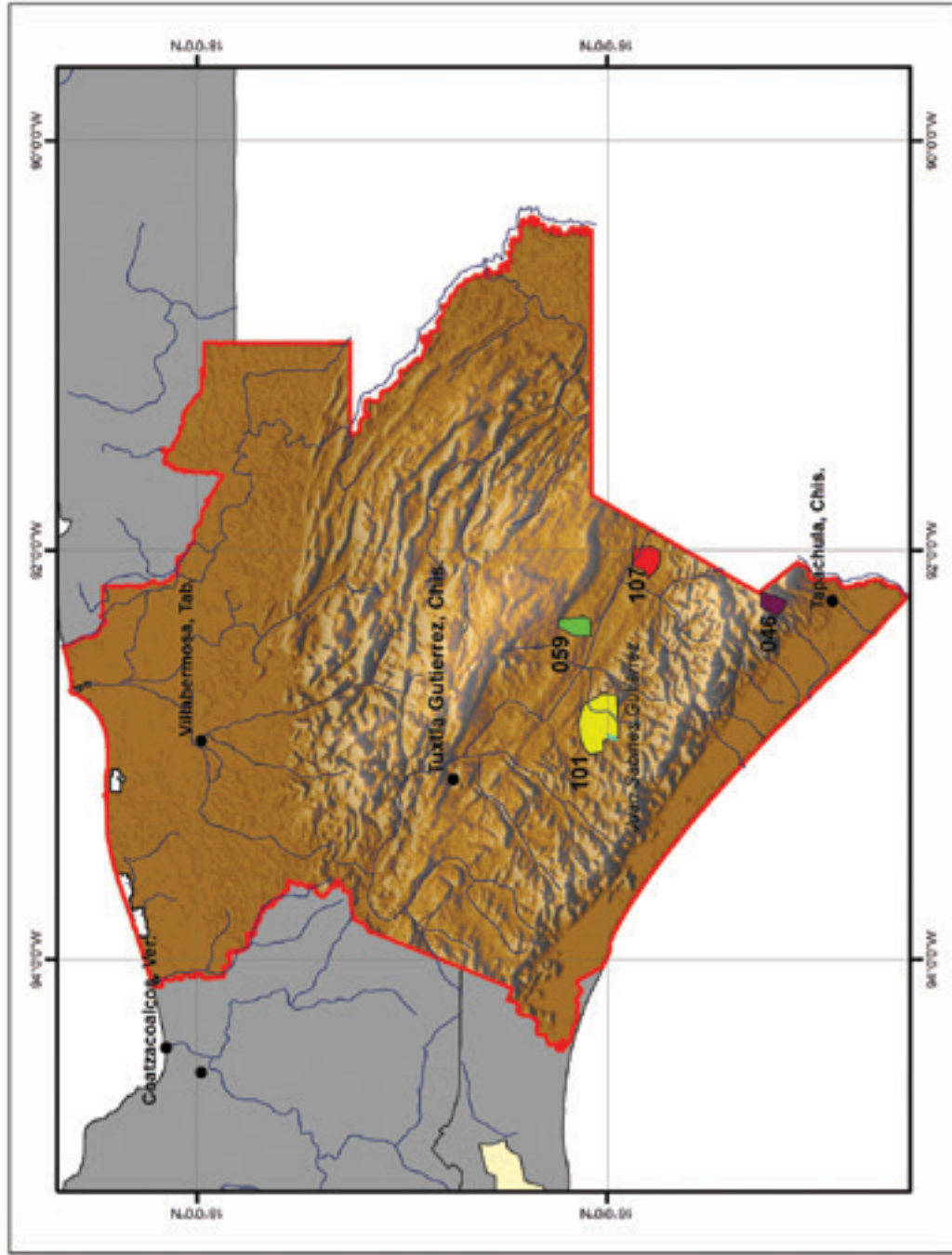

CONAGUA
COMISIÓN NACIONAL DEL AGUA

ORGANISMO DE CUENCA

■ Xi. Frontera Sur

DISTRITOS DE RIEGO

- 046. Cacahoatán-Suchiate, Chis.
- 059. Río Blanco, Chis.
- 101. Cuxtepeques, Chis.
- 107. San Gregorio, Chis.

• Poblaciones

■ Otros distritos

— Ríos

■ Presas

FUENTE: CONAGUA, GERENCIA DE DISTRITOS DE RIEGO

Mapa 1.14
AÑO AGRÍCOLA 2013/14

DISTRITOS DE RIEGO DEL ORGANISMO DE CUENCA : PENÍNSULA DE YUCATÁN

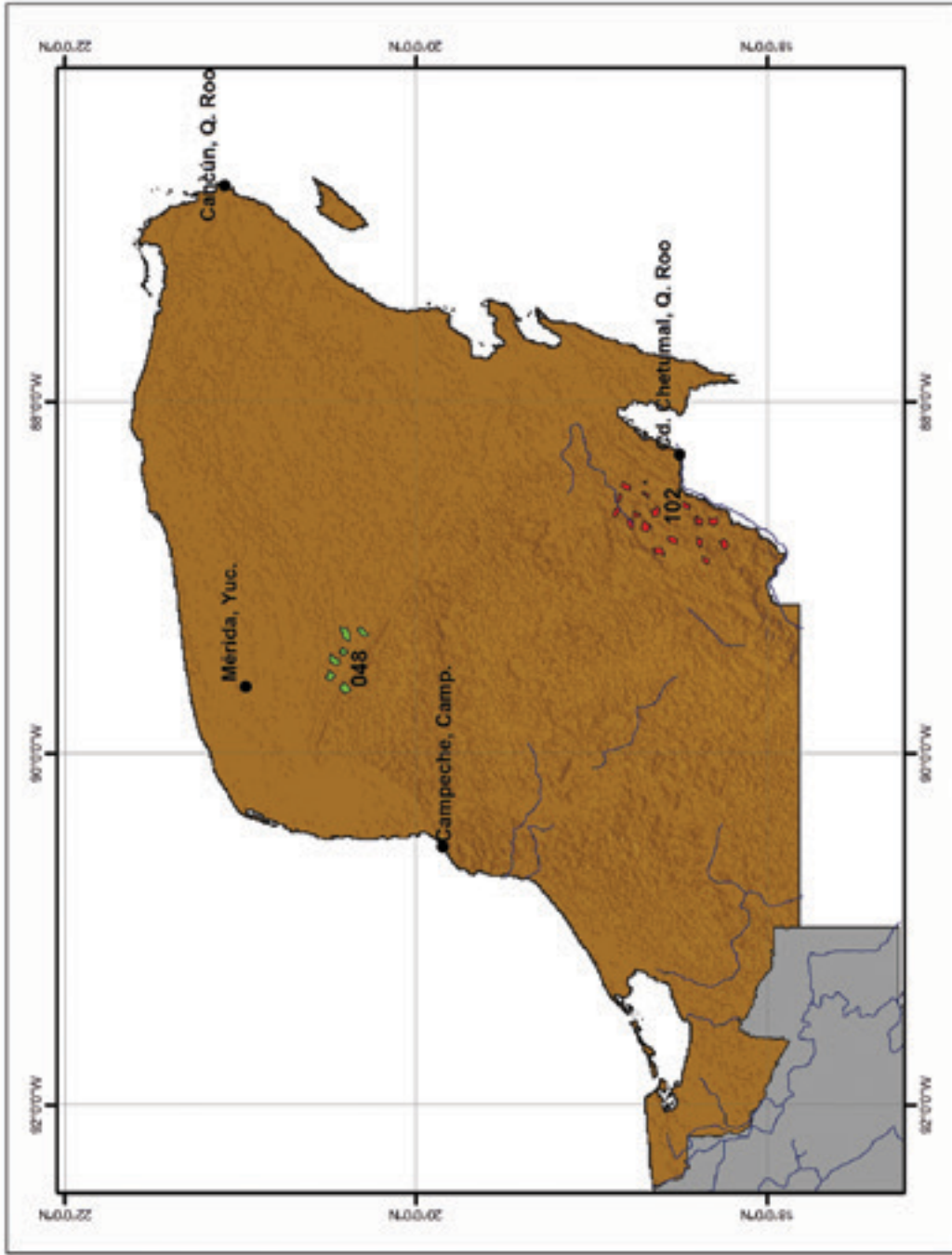

 COMISIÓN NACIONAL DEL AGUA	
ORGANISMO DE CUENCA	
	XII. Península de Yucatán
DISTRITOS DE RIEGO	
	048 Ticul, Yuc.
	102 Río Hondo, Q. Roo
	Poblaciones
	Otros distritos
	Ríos
	Presas

FUENTE: CONAGUA, GERENCIA DE DISTRITOS DE RIEGO

Mapa 1.15
AÑO AGRÍCOLA 2013/14

DISTRITOS DE RIEGO DEL ORGANISMO DE CUENCA : VALLE DE MÉXICO

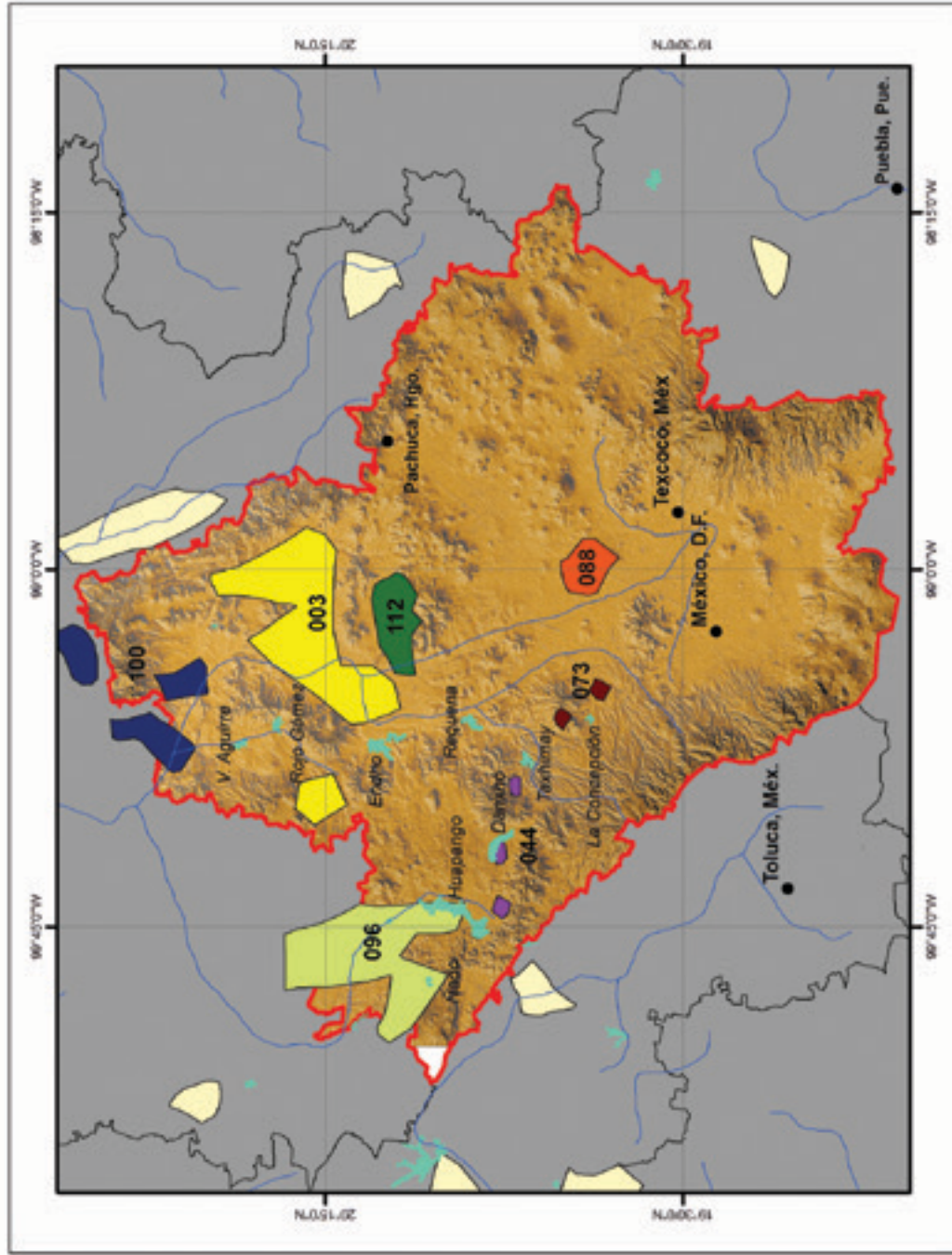

CONAGUA
COMISIÓN NACIONAL DEL AGUA

ORGANISMO DE CUENCA

XIII. Valle de México

DISTRITOS DE RIEGO

003 Tula, Hgo.

044 Jilotepec, Mex.

073 La Concepción, Mex.

088 Chiconautla, Mex.

096 Arroyozarco, Mex.

100 Alfajayucan, Hgo.

112 Ajacuba, Hgo.

• Poblaciones

— Otros distritos

— Ríos

— Presas

FUENTE: CONAGUA, GERENCIA DE DISTRITOS DE RIEGO

CONCENTRADO DISTRITAL					Cuadro 1.2
					AÑO AGRÍCOLA 2013/14
Superficie sembrada y cosechada, producción y valor de la cosecha por distrito					
ORGANISMO DE CUENCA PENÍNSULA DE BAJA CALIFORNIA					
Distrito de riego		Superficie (Ha)		Producción (Ton)	Valor de la cosecha (Miles de \$)
N°	Nombre	Sembrada	Cosechada		
014	Río Colorado, BC-Son.	184 909	184 909	2 948 725	7 018 767.04
066	Santo Domingo, BCS.	35 765	35 717	603 089	2 293 422.15
Total Organismo de Cuenca		220 674	220 626	3 551 814	9 312 189.19

CONCENTRADO DISTRITAL					Cuadro 1.3
					AÑO AGRÍCOLA 2013/14
Superficie sembrada y cosechada, producción y valor de la cosecha por distrito					
ORGANISMO DE CUENCA NOROESTE					
Distrito de riego		Superficie (Ha)		Producción (Ton)	Valor de la cosecha (Miles de \$)
N°	Nombre	Sembrada	Cosechada		
018	Colonias Yaquis, Son.	18 845	18 845	113 335	330 706.87
037	Altar-Pitiquito-Caborca, Son.	22 324	22 324	359 423	5 178 122.74
038	Río Mayo, Son.	87 370	87 370	634 381	2 989 443.04
041	Río Yaqui, Son.	234 057	234 057	1 914 257	6 757 538.37
051	Costa de Hermosillo, Son.	46 493	46 493	616 012	4 572 645.85
083	Papigochic, Chih.	3 969	3 969	58 238	143 527.57
084	Guaymas, Son.	13 466	13 466	402 454	2 119 086.19
Total Organismo de Cuenca		426 524	426 524	4 098 100	22 091 070.64

CONCENTRADO DISTRITAL					Cuadro 1.4
					AÑO AGRÍCOLA 2013/14
Superficie sembrada y cosechada, producción y valor de la cosecha por distrito					
ORGANISMO DE CUENCA PACÍFICO NORTE					
Distrito de riego		Superficie (Ha)		Producción (Ton)	Valor de la cosecha (Miles de \$)
N°	Nombre	Sembrada	Cosechada		
010	Culiacán-Humaya, Sin.	220 597	218 176	2 434 013	10 465 547.90
043	Estado de Nayarit, Nay.	45 142	44 915	667 162	1 433 351.18
052	Estado de Durango, Dgo.	14 950	14 546	195 008	288 812.58
063	Guasave, Sin.	139 470	139 470	878 412	3 596 105.10
074	Mocorito, Sin.	45 250	45 250	241 861	942 724.87
075	Río Fuerte, Sin.	274 770	273 152	2 939 661	12 617 001.19
076	Valle del Carrizo, Sin.	66 035	66 035	445 474	1 691 411.27
108	Elota-Piactla, Sin.	19 716	19 716	300 373	1 013 503.44
109	Río San Lorenzo, Sin.	63 033	63 033	1 012 342	2 006 389.10
111	Baluarte-Presidio, Sin.	3 308	3 308	48 903	144 064.78
Total Organismo de Cuenca		892 272	887 601	9 163 210	34 198 911.41

CONCENTRADO DISTRITAL					Cuadro 1.5	
					AÑO AGRÍCOLA 2013/14	
Superficie sembrada y cosechada, producción y valor de la cosecha por distrito						
ORGANISMO DE CUENCA BALSAS						
Distrito de riego		Superficie (Ha)		Producción (Ton)	Valor de la cosecha (Miles de \$)	
N°	Nombre	Sembrada	Cosechada			
016	Estado de Morelos, Mor.	20 140	18 328	1 386 110	1 102 661.69	
030	Valsequillo, Pue.	21 322	21 322	406 810	475 282.47	
045	Tuxpan, Mich.	16 207	16 207	219 819	775 891.53	
056	Atoyac-Zahuapan, Tlax.	5 885	5 878	126 577	123 476.55	
057	Amuco-Cutzamala, Gro.	10 948	10 948	199 017	337 049.67	
068	Tepecoacuilco-Quechultenango, Gro.	918	918	9 950	20 058.19	
097	Lázaro Cárdenas, Mich.	74 041	74 041	1 161 541	2 336 105.06	
098	José María Morelos, Mich.-Gro.	5 277	5 207	80 331	111 400.34	
099	Quitupan-La Magdalena, Mich.	78	78	9 300	4 417.50	
Total Organismo de Cuenca		154 815	152 925	3 599 454	5 286 343.00	

CONCENTRADO DISTRITAL					Cuadro 1.6	
					AÑO AGRÍCOLA 2013/14	
Superficie sembrada y cosechada, producción y valor de la cosecha por distrito						
ORGANISMO DE CUENCA PACÍFICO SUR						
Distrito de riego		Superficie (Ha)		Producción (Ton)	Valor de la cosecha (Miles de \$)	
N°	Nombre	Sembrada	Cosechada			
019	Tehuantepec, Oax.	24 812	24 812	382 462	197 183.05	
095	Atoyac, Gro.	4 313	4 223	51 022	81 199.10	
104	Cuajinicuilapa, Gro.	4 882	4 882	76 458	87 213.78	
105	Nexpa, Gro.	3 886	3 886	40 366	51 994.56	
110	Río Verde-Progreso, Oax.	1 695	1 695	56 656	176 507.33	
Total Organismo de Cuenca		39 588	39 498	606 963	594 097.82	

CONCENTRADO DISTRITAL					Cuadro 1.7	
					AÑO AGRÍCOLA 2013/14	
Superficie sembrada y cosechada, producción y valor de la cosecha por distrito						
ORGANISMO DE CUENCA RÍO BRAVO						
Distrito de riego		Superficie (Ha)		Producción (Ton)	Valor de la cosecha (Miles de \$)	
N°	Nombre	Sembrada	Cosechada			
004	Don Martín, Coah-N.L.	9 049	9 049	89 435	153 000.09	
005	Delicias, Chih.	54 096	54 096	1 496 449	2 191 075.54	
006	Palestina, Coah.	4 185	4 185	83 537	56 000.89	
009	Valle de Juárez, Chih.	9 780	9 780	193 709	316 137.69	
025	Bajo Río Bravo, Tamps.	198 366	198 360	1 043 746	3 044 382.19	
026	Bajo Río San Juan, Tamps.	72 452	72 362	458 460	1 638 248.43	
031	Las Lajas, N.L.	1 948	1 943	8 281	20 477.83	
042	Buenaventura, Chih.	3 924	3 842	92 879	181 019.63	
050	Acuña-Falcón, Tamps.	2 320	2 320	56 901	113 941.11	
089	El Carmen, Chih.	10 507	9 351	197 804	517 461.28	
090	Bajo Río Conchos, Chih.	4 007	3 610	170 321	137 287.55	
103	Río Florido, Chih.	4 266	4 266	135 006	95 250.49	
113	Alto Río Conchos, Chih.	3 434	3 434	52 106	211 804.97	
Total Organismo de Cuenca		378 333	376 598	4 078 636	8 676 087.68	

CONCENTRADO DISTRITAL					Cuadro 1.8	
					AÑO AGRÍCOLA 2013/14	
Superficie sembrada y cosechada, producción y valor de la cosecha por distrito						
ORGANISMO DE CUENCA CUENCAS CENTRALES DEL NORTE						
Distrito de riego		Superficie (Ha)		Producción (Ton)	Valor de la cosecha (Miles de \$)	
N°	Nombre	Sembrada	Cosechada			
017	Región Lagunera, Coah.-Dgo.	47 845	47 845	1 492 322	1 768 528.02	
Total Organismo de Cuenca		47 845	47 845	1 492 322	1 768 528.02	

CONCENTRADO DISTRITAL					Cuadro 1.9	
					AÑO AGRÍCOLA 2013/14	
Superficie sembrada y cosechada, producción y valor de la cosecha por distrito						
ORGANISMO DE CUENCA LERMA-SANTIAGO-PACÍFICO						
Distrito de riego		Superficie (Ha)		Producción (Ton)	Valor de la cosecha (Miles de \$)	
N°	Nombre	Sembrada	Cosechada			
001	Pabellón, Ags.	5 616	5 616	128 063	246 940.99	
011	Alto Río Lerma, Gto.	154 451	154 451	1 387 426	4 164 298.99	
013	Estado de Jalisco, Jal.	46 252	46 252	1 052 806	1 181 729.07	
020	Morelia, Mich.	18 222	18 222	203 485	295 282.87	
024	Ciénega de Chapala, Mich.	14 682	14 682	174 130	384 928.79	
033	Estado de México, Mex.	6 789	6 789	44 750	83 139.26	
034	Estado de Zacatecas, Zac.	10 893	10 780	183 745	309 166.30	
053	Estado de Colima, Col.	26 505	26 495	1 085 279	1 614 701.08	
061	Zamora, Mich.	11 900	11 900	220 591	1 595 956.56	
085	La Begoña, Gto.	8 329	8 329	101 057	222 306.56	
087	Rosario-Mezquite, Mich.	68 561	68 561	731 529	2 427 663.94	
093	Tomatlán, Jal.	10 872	10 440	366 731	358 146.53	
094	Jalisco Sur, Jal.	15 090	13 653	1 199 561	671 928.00	
Total Organismo de Cuenca		398 161	396 170	6 879 154	13 556 188.93	

CONCENTRADO DISTRITAL					Cuadro 1.10	
					AÑO AGRÍCOLA 2013/14	
Superficie sembrada y cosechada, producción y valor de la cosecha por distrito						
ORGANISMO DE CUENCA GOLFO NORTE						
Distrito de riego		Superficie (Ha)		Producción (Ton)	Valor de la cosecha (Miles de \$)	
N°	Nombre	Sembrada	Cosechada			
002	Mante, Tamps.	13 320	12 443	844 863	442 238.21	
008	Metztitlán, Hgo.	4 522	4 522	45 363	198 446.32	
023	San Juan del Río, Qro.	8 025	8 025	175 004	405 285.65	
028	Tulancingo, Hgo.	824	824	68 511	19 927.67	
029	Xicoténcatl, Tamps.	16 534	15 666	1 117 023	575 735.04	
049	Río Verde, S.L.P.	2 854	2 854	39 160	123 589.80	
060	Pánuco (El Higo), Ver.	2 335	2 335	110 363	48 821.90	
086	Río Soto La Marina, Tamps.	21 907	21 907	232 625	441 281.38	
092A	Río Pánuco-U. Las Ánimas, Tamps.	37 388	37 378	313 088	718 748.78	
092B	Río Pánuco-U. Chicayán, Ver.	20 600	19 126	644 752	222 346.95	
092C	Río Pánuco-U. Pujal-Coy, S.L.P.-Ver.	77 372	76 188	942 161	1 208 792.53	
Total Organismo de Cuenca		205 681	201 268	4 532 913	4 405 214.22	

CONCENTRADO DISTRITAL					Cuadro 1.11
					AÑO AGRÍCOLA 2013/14
Superficie sembrada y cosechada, producción y valor de la cosecha por distrito					
ORGANISMO DE CUENCA GOLFO CENTRO					
Distrito de riego		Superficie (Ha)		Producción (Ton)	Valor de la cosecha (Miles de \$)
N°	Nombre	Sembrada	Cosechada		
035	La Antigua, Ver.	22 264	22 264	1 961 549	1 017 043.45
082	Río Blanco, Ver.	9 103	9 103	363 175	240 854.45
Total Organismo de Cuenca		31 367	31 367	2 324 724	1 257 897.89

CONCENTRADO DISTRITAL					Cuadro 1.12
					AÑO AGRÍCOLA 2013/14
Superficie sembrada y cosechada, producción y valor de la cosecha por distrito					
ORGANISMO DE CUENCA FRONTERA SUR					
Distrito de riego		Superficie (Ha)		Producción (Ton)	Valor de la cosecha (Miles de \$)
N°	Nombre	Sembrada	Cosechada		
046	Cacahoatán-Suchiate, Chis.	9 436	9 421	388 534	1 560 604.00
059	Río Blanco, Chis.	9 007	9 007	930 258	435 351.44
101	Cuxtepeques, Chis.	8 323	8 323	211 247	321 992.44
107	San Gregorio, Chis.	14 290	14 290	148 617	448 950.40
Total Organismo de Cuenca		41 056	41 041	1 678 655	2 766 898.27

CONCENTRADO DISTRITAL					Cuadro 1.13
					AÑO AGRÍCOLA 2013/14
Superficie sembrada y cosechada, producción y valor de la cosecha por distrito					
ORGANISMO DE CUENCA PENÍNSULA DE YUCATÁN					
Distrito de riego		Superficie (Ha)		Producción (Ton)	Valor de la cosecha (Miles de \$)
N°	Nombre	Sembrada	Cosechada		
048	Ticúl, Yuc.	9 392	9 392	153 490	503 263.37
102	Río Hondo, Q. Roo.	5 395	5 395	539 500	188 825.00
Total Organismo de Cuenca		14 787	14 787	692 990	692 088.37

CONCENTRADO DISTRITAL					Cuadro 1.14
					AÑO AGRÍCOLA 2013/14
Superficie sembrada y cosechada, producción y valor de la cosecha por distrito					
ORGANISMO DE CUENCA VALLE DE MÉXICO					
Distrito de riego		Superficie (Ha)		Producción (Ton)	Valor de la cosecha (Miles de \$)
N°	Nombre	Sembrada	Cosechada		
003	Tula, Hgo.	54 812	54 812	2 915 280	1 836 269.35
044	Jilotepec, Mex.	2 015	2 015	17 815	29 612.03
073	La Concepción, Mex.	239	239	21 460	9 606.00
088	Chiconautla, Mex.	1 728	1 728	121 906	47 770.46
096	Arroyozarco, Mex.	5 383	5 383	75 814	84 126.08
100	Alfajayucan, Hgo.	29 384	29 384	1 319 286	1 048 565.11
112	Ajacuba, Hgo.	6 580	6 580	269 282	193 018.25
Total Organismo de Cuenca		100 141	100 141	4 740 842	3 248 967.28

CONCENTRADO DE PRODUCCIÓN AGRÍCOLA DE LOS DISTRITOS DE RIEGO POR ENTIDAD FEDERATIVA					Cuadro 1.15 AÑO AGRÍCOLA 2013/14
Entidad federativa		Superficie (Ha)		Producción (Miles de Ton)	Valor de la cosecha (Millones de \$)
		Sembrada	Cosechada		
1	Aguascalientes	5 616	5 616	128.063	246.94
2	Baja California	184 909	184 909	2 949	7 018.77
3	Baja California Sur	35 765	35 717	603	2 293.42
4	Campeche	-	-	-	-
5	Chiapas	41 056	41 041	1 679	2 766.90
6	Chihuahua	93 983	92 348	2 397	3 793.57
7	Coahuila de Zaragoza	4 185	4 185	84	56.00
8	Colima	26 505	26 495	1 085	1 614.70
9	Distrito Federal	-	-	-	-
10	Durango	14 950	14 546	195	288.81
11	Guanajuato	162 780	162 780	1 488	4 386.61
12	Guerrero	24 947	24 857	377	577.52
13	Hidalgo	96 122	96 122	4 618	3 296.23
14	Jalisco	72 214	70 345	2 619	2 211.80
15	Estado de México	16 154	16 154	282	254.25
16	Michoacán de Ocampo	208 968	208 898	2 801	7 931.65
17	Morelos	20 140	18 328	1 386	1 102.66
18	Nayarit	45 142	44 915	667	1 433.35
19	Nuevo León	10 997	10 992	98	173.48
20	Oaxaca	26 507	26 507	439	373.69
21	Puebla	21 322	21 322	407	475.28
22	Querétaro	8 025	8 025	175	405.29
23	Quintana Roo	5 395	5 395	540	188.83
24	Región Lagunera*	47 845	47 845	1 492	1 768.53
25	San Luis Potosí	80 226	79 042	981	1 332.38
26	Sinaloa	832 179	828 140	8 301	32 476.75
27	Sonora	422 555	422 555	4 040	21 947.54
28	Tabasco	-	-	-	-
29	Tamaulipas	362 287	360 436	4 067	6 974.58
30	Tlaxcala	5 885	5 878	127	123.48
31	Veracruz de Ignacio de la Llave	54 302	52 828	3 080	1 529.07
32	Yucatán	9 392	9 392	153	503.26
33	Zacatecas	10 893	10 780	184	309.17
Total		2 951 245	2 936 392	47 440	107 854.48

* INCLUYE SOLAMENTE AL DISTRITO DE RIEGO 017 QUE COMPRENDE A LAS ENTIDADES FEDERATIVAS DE COAHUILA DE ZARAGOZA Y DURANGO. LA GDR CONCENTRA LA INFORMACIÓN ESTADÍSTICA POR DISTRITO DE RIEGO SIN DESGLOSE POR ENTIDAD FEDERATIVA.
FUENTE: CONAGUA. GERENCIA DE DISTRITOS DE RIEGO.

CAPÍTULO 2

Análisis de la producción agrícola

Año Agrícola 2013-2014



2.1. PAÍS

El año agrícola 2013/14 fue un buen año agrícola, por arriba del promedio histórico del periodo 1970-2014, en términos de superficie cosechada. En la gráfica 2.1 se presenta la evolución anual de la superficie cosechada bajo riego y temporal del periodo 1970-2014. Se observa que el año con menor superficie bajo riego fue el año agrícola 2003/04, año con menor disponibilidad hídrica de dicho periodo histórico. Como referencia se presenta en la gráfica 2.1, con una línea horizontal, el promedio de la superficie cosechada anual bajo riego en los distritos de riego del periodo 1970-2014, que corresponde a 2.7 millones de hectáreas.

En el año agrícola 2013/ 2014 con respecto a la tenencia de la tierra, la social es mayoritaria con el 57.6 por ciento de la superficie total cosechada, y la superficie con tenencia particular es del 42.4 por ciento (gráfica 2.2B). La superficie cosechada bajo riego representó el 94.1 por ciento del total para el año analizado (gráfica 2.2C), muy por arriba de la superficie reportada en años secos, que es del orden del 85 por ciento como fue el año agrícola 2003/04.

En el cuadro 2.1 se reporta la superficie sembrada (miles de hectáreas), superficie cosechada (miles de hectáreas), producción obtenida (miles de toneladas) y valor de la cosecha (millones de pesos), por modalidad, ciclo agrícola y tenencia de la tierra.

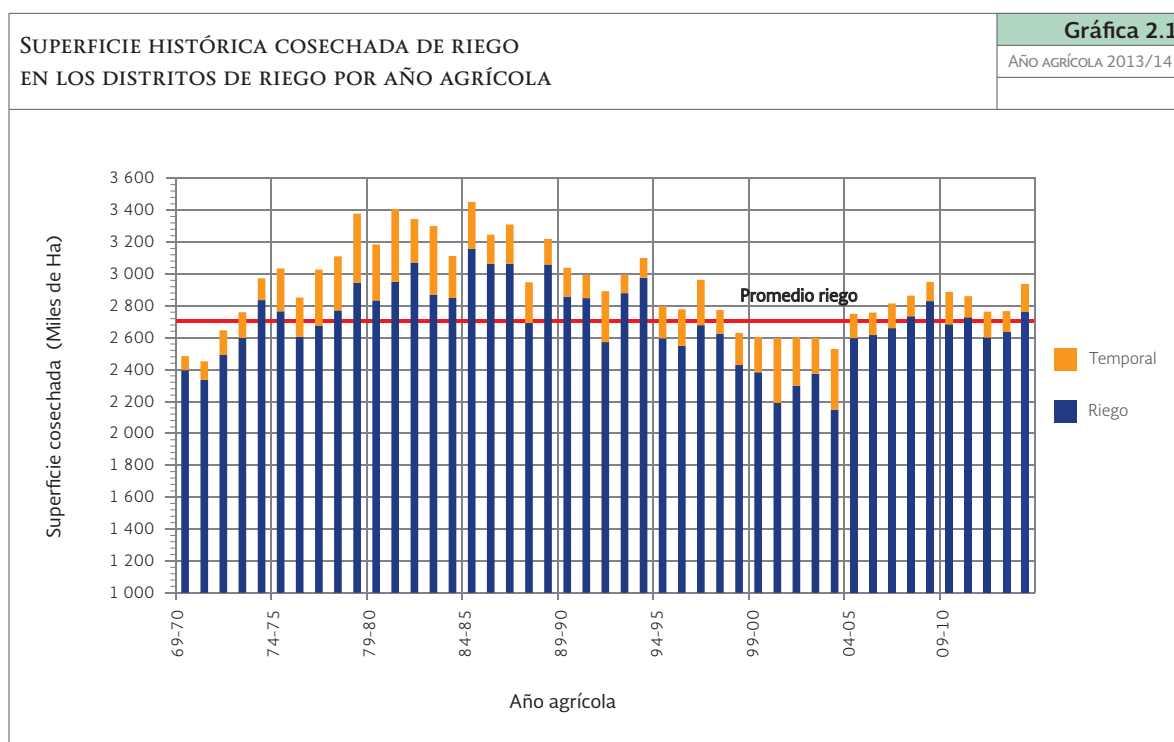

FUENTE: CONAGUA. GERENCIA DE DISTRITOS DE RIEGO

En la gráfica 2.2 se presentan tres figuras con la distribución de los porcentajes de las superficies cosechadas para el año agrícola 2013/14 según el ciclo agrícola, tenencia de la tierra y la modalidad de agricultura. En términos de superficie cosechada, el ciclo otoño-invierno es el ciclo principal, concentrando el 47.0 por ciento de la superficie total, seguido por primavera-verano con el 24.2 por ciento, después los perennes con el 19.8 por ciento y, por último, los segundos cultivos con el 9.0 por ciento (gráfica 2.2A).

El ciclo agrícola principal para la modalidad de riego en los distritos de riego es otoño-invierno, con el 46.1 por ciento de la superficie cosechada. El ciclo principal para la modalidad de temporal es perennes, con el 2.4 por ciento de la superficie total cosechada en el año 2013/14. En el cuadro 2.1 también se reporta la distribución de la producción agrícola por tipo de tenencia de tierra.

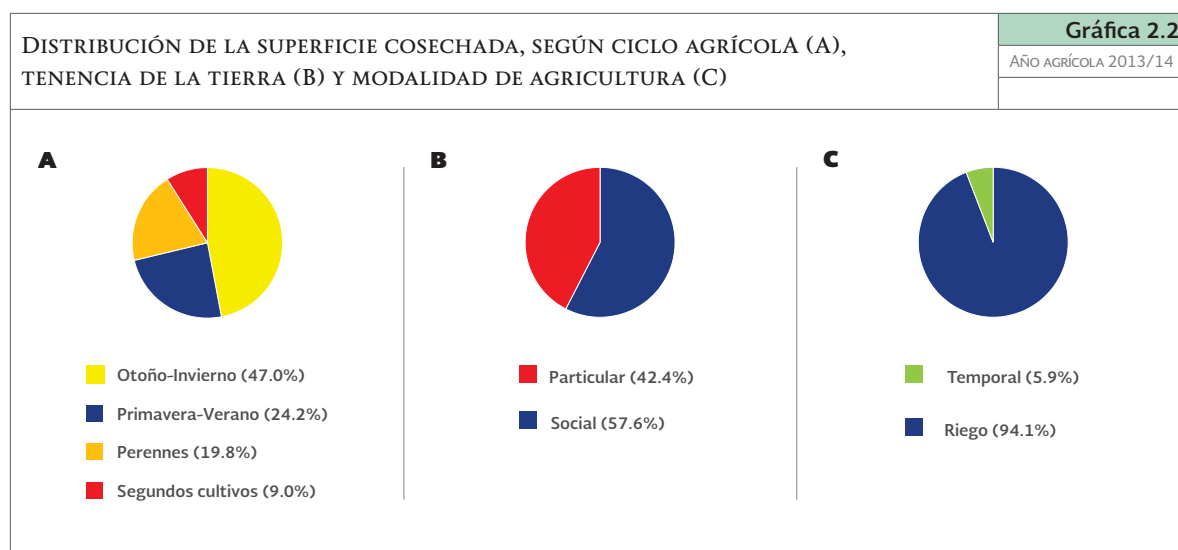

FUENTE: CONAGUA. GERENCIA DE DISTRITOS DE RIEGO

SUPERFICIE SEMBRADA Y COSECHADA, PRODUCCIÓN OBTENIDA Y VALOR DE LA COSECHA POR MODALIDAD, CICLO AGRÍCOLA Y TENENCIA DE LA TIERRA							Cuadro 2.1	
							AÑO AGRÍCOLA 2013/14	
Modalidad ciclo tenencia	Superficie sembrada		Superficie cosechada		Producción		Valor de la cosecha	
	(Miles de Ha)	(%)	(Miles de Ha)	(%)	(Miles de Ton)	(%)	(Millones de \$)	(%)
Riego	2 776.3	94.1	2 764.3	94.1	45 340.9	95.6	104 962.8	97.3
Otoño-Invierno	1 360.1	46.1	1 356.6	46.2	11 608.7	24.5	48 984.2	45.4
Social	846.9	28.7	845.4	28.8	6 986.2	14.7	28 623.2	26.5
Particular	513.2	17.4	511.2	17.4	4 622.6	9.7	20 360.9	18.9
Primavera-Verano	661.0	22.4	660.4	22.5	7 127.2	15.0	19 557.7	18.1
Social	310.8	10.5	310.4	10.6	3 499.0	7.4	8 877.1	8.2
Particular	350.2	11.9	350.0	11.9	3 628.2	7.6	10 680.6	9.9
Perennes	517.3	17.5	509.8	17.4	24 713.9	52.1	31 101.1	28.8
Social	296.7	10.1	291.5	9.9	15 132.2	31.9	14 720.4	13.6
Particular	220.6	7.5	218.3	7.4	9 581.7	20.2	16 380.6	15.2
Segundos cultivos	237.9	8.1	237.5	8.1	1 891.1	4.0	5 319.9	4.9
Social	146.1	5.0	145.8	5.0	1 132.8	2.4	3 226.3	3.0
Particular	91.8	3.1	91.7	3.1	758.3	1.6	2 093.6	1.9
Temporal	175.0	5.9	172.1	5.9	2 098.9	4.4	2 891.6	2.7
Otoño-Invierno	24.3	0.8	24.2	0.8	64.4	0.1	214.7	0.2
Social	10.6	0.4	10.5	0.4	33.5	0.1	82.7	0.1
Particular	13.7	0.5	13.7	0.5	30.9	0.1	132.0	0.1
Primavera-Verano	51.1	1.7	51.0	1.7	307.0	0.6	976.9	0.9
Social	29.2	1.0	29.2	1.0	170.8	0.4	578.6	0.5
Particular	21.9	0.7	21.8	0.7	136.2	0.3	398.4	0.4
Perennes	72.4	2.5	70.5	2.4	1 660.4	3.5	1 361.3	1.3
Social	37.8	1.3	36.5	1.2	926.5	2.0	628.6	0.6
Particular	34.5	1.2	34.0	1.2	733.9	1.5	732.7	0.7
Segundos cultivos	27.3	0.9	26.4	0.9	67.0	0.1	338.7	0.3
Social	21.5	0.7	20.9	0.7	55.6	0.1	276.8	0.3
Particular	5.7	0.2	5.5	0.2	11.4	0.0	61.9	0.1
Total general	2 951.2	100.0	2 936.4	100.0	47 439.8	100.0	107 854.5	100.0

NOTA: LOS PORCENTAJES INDICADOS ENTRE PARÉNTESIS SON CALCULADOS CON RESPECTO AL TOTAL GENERAL.

FUENTE: CONAGUA. GERENCIA DE DISTRITOS DE RIEGO.

2.2. ORGANISMOS DE CUENCA

En la gráfica 2.3, se reporta la superficie cosechada por organismo de cuenca para el año agrícola 2013/14. Los principales organismos de cuenca en relación a la superficie cosechada son, en orden decreciente: III, II, VIII y VI. El organismo de cuenca III concentra la mayor superficie cosechada con 887 601 hectáreas y el 30.2 por ciento de la superficie total cosechada

(cuadro 2.2 y gráfica 2.3A); el organismo de cuenca II cuenta con 426 524 hectáreas y el 14.5 por ciento; el organismo de cuenca VIII, con 396 170 hectáreas y el 13.5 por ciento, el organismo de cuenca VI, con 376 598 y el 12.8 (cuadro 2.2). El valor de la producción está en relación directa con la superficie cosechada, tal como se muestra al comparar la gráfica 2.3A con la gráfica 2.3B.



FUENTE: CONAGUA. GERENCIA DE DISTRITOS DE RIEGO

DISTRIBUCIÓN DE LA SUPERFICIE COSECHADA Y DE LA PRODUCCIÓN AGRÍCOLA EN PORCENTAJE POR ORGANISMO DE CUENCA			Cuadro 2.2	
			AÑO AGRÍCOLA 2013/14	
N°	Organismo de cuenca	Superficie cosechada	Producción	
		(%)	(%)	
I	Península de Baja California	7.5	7.5	
II	Noroeste	14.5	8.6	
III	Pacífico Norte	30.2	19.3	
IV	Balsas	5.2	7.6	
V	Pacífico Sur	1.3	1.3	
VI	Río Bravo	12.8	8.6	
VII	Cuencas Centrales del Norte	1.6	3.1	
VIII	Lerma-Santiago-Pacífico	13.5	14.5	
IX	Golfo Norte	6.9	9.6	
X	Golfo Centro	1.1	4.9	
XI	Frontera Sur	1.4	3.5	
XII	Península de Yucatán	0.5	1.5	
XIII	Valle de México	3.4	10.0	
Total		100.0	100.0	

En la gráfica 2.4 se reporta la distribución de la superficie cosechada por organismo de cuenca y tipo de tenencia de tierra, para el año agrícola 2013/14, expresada en miles de hectáreas y en porcentaje. Aunque la tenencia social es mayoritaria sobre la propiedad particular con una relación promedio nacional 58-42 por ciento, el organismo de cuenca XII tiene de manera predominante la tenencia social en un 96-4 por ciento, la relación mayoritaria en esta relación se invierte en el organismo de cuenca VI donde predomina la tenencia particular sobre la social. La proporción de ambas tenencias es

cercana a una relación 50-50 por ciento en los organismos de cuenca I, II, X y XIII.

En la gráfica 2.5 se reporta la distribución de la superficie cosechada por modalidad de agricultura para cada uno de los trece organismos de cuenca del país. Por encontrarse en su mayor parte en las zonas áridas y semiáridas, la superficie cosechada de temporal en los distritos de riego es insignificante solamente tiene participación relativa (>15 por ciento) en los organismos, IX (Golfo Norte), XI (Frontera Sur) y V (Pacífico Sur).

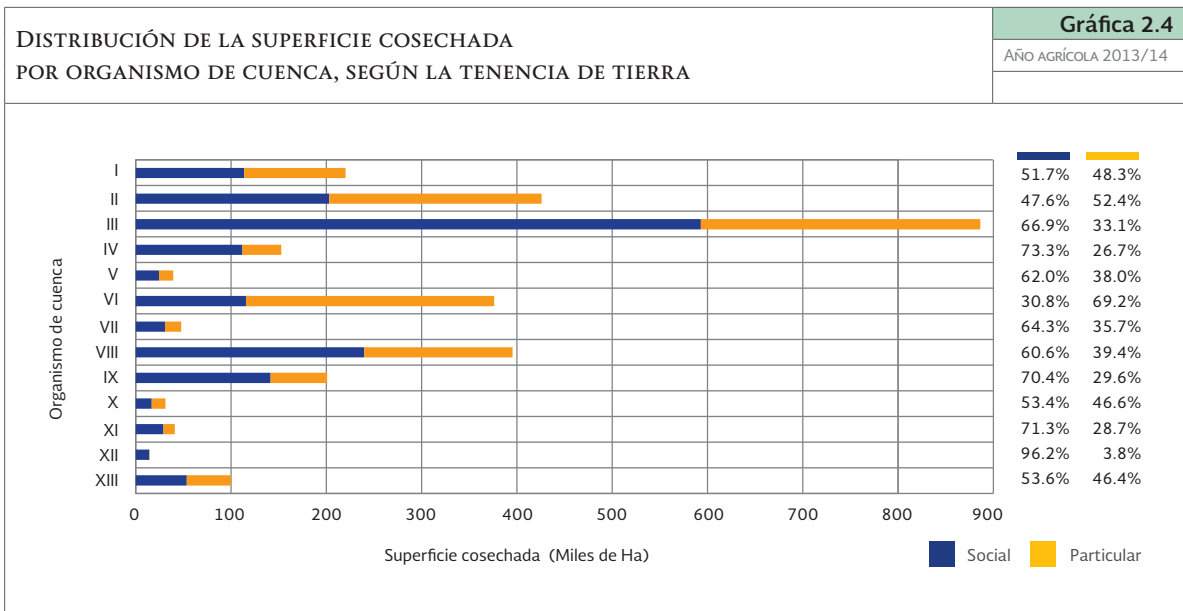

FUENTE: CONAGUA. GERENCIA DE DISTRITOS DE RIEGO

El organismo de cuenca VI (Río Bravo) presenta alta variabilidad en la superficie de temporal. En el año agrícola 2003/04 dicho organismo de cuenca reportó el 61 por ciento de su superficie cosechada bajo la modalidad de agricultura de temporal. Para el año agrícola 2013/14 la superficie de temporal de dicho organismo fue únicamente del 4.5 por ciento.

En la gráfica 2.6 se reporta la distribución de la superficie cosechada por ciclo agrícola para el año agrícola 2013/14. Se observa una concentración de la superficie cosechada en el ciclo

otoño-invierno en los organismos de cuenca I, II y III, mientras que los organismos VI, VII, VIII y XIII concentran su superficie cosechada en el ciclo primavera-verano. Los cultivos perennes son mayoritarios en los organismos IV, V, IX, X, XI, y XII.

Aunque usualmente los segundos cultivos por organismo de cuenca representan un porcentaje bajo, menor al 5 por ciento, para el año agrícola 2013/14 se reportaron superficies cosechadas significativas, mayores al 5 por ciento, en los organismos de cuenca VIII, IX, XI, III, II y XIII.

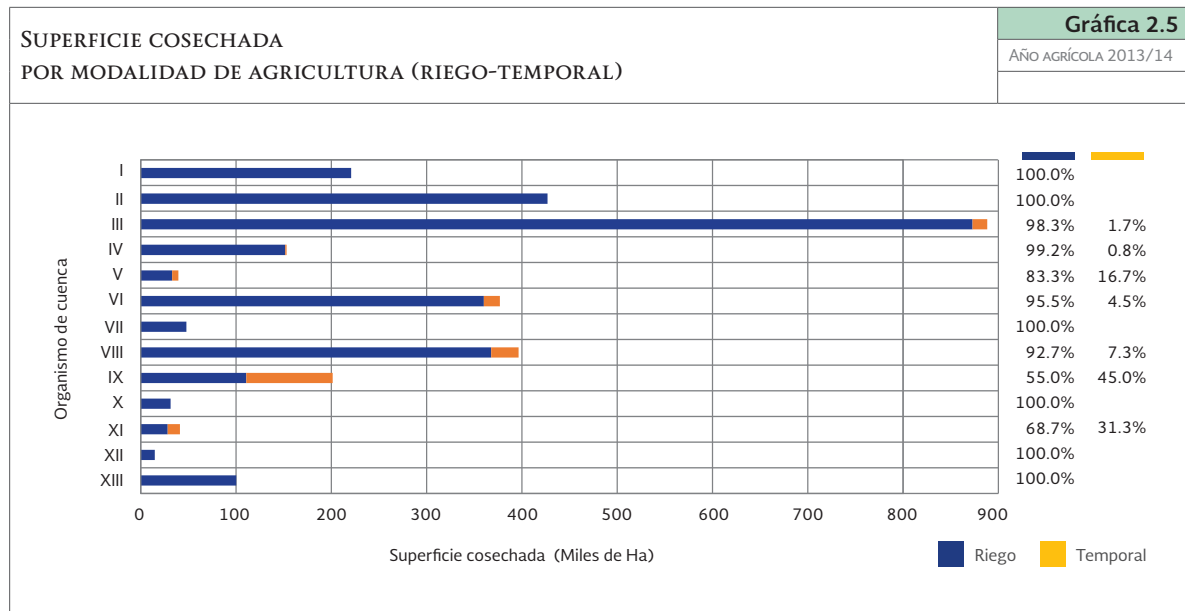

FUENTE: CONAGUA. GERENCIA DE DISTRITOS DE RIEGO

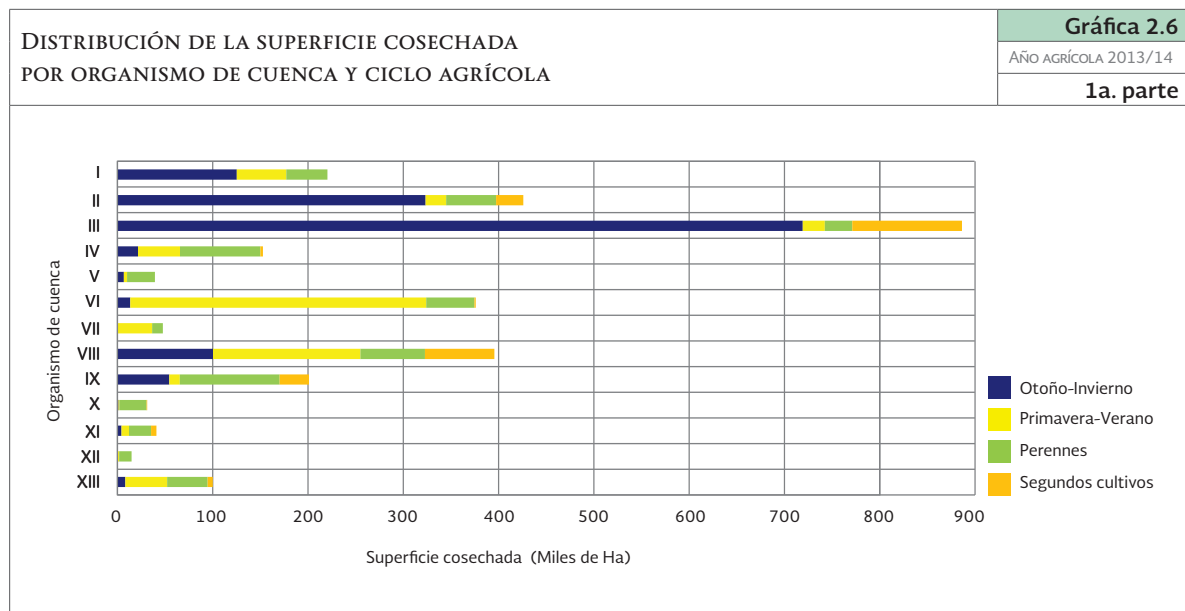

FUENTE: CONAGUA. GERENCIA DE DISTRITOS DE RIEGO

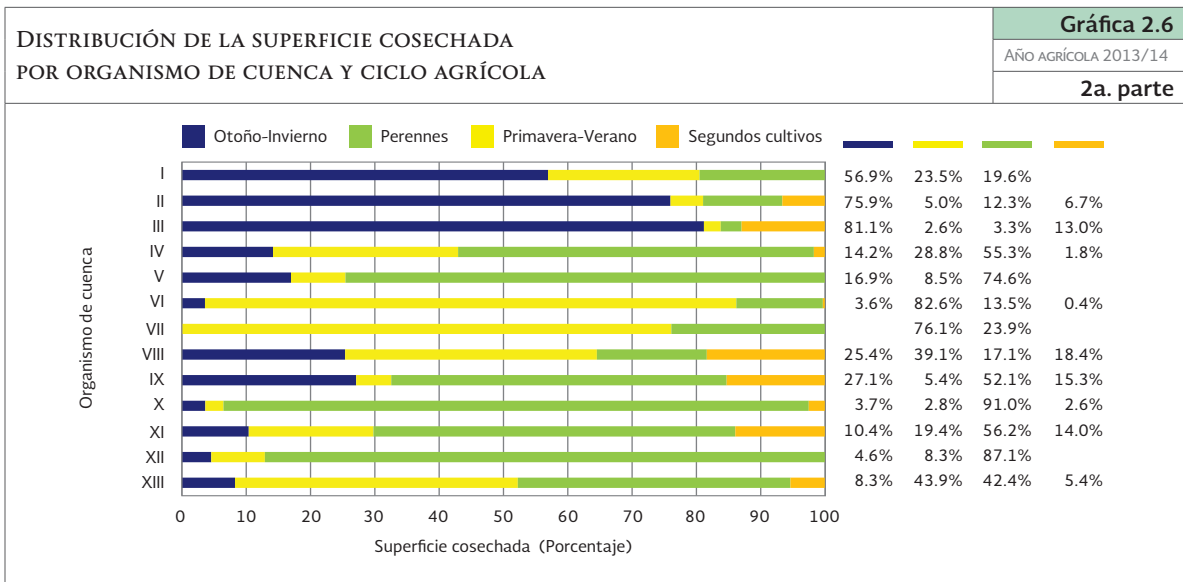

Los granos son el principal tipo de cultivo sembrado en los distritos de riego. En la gráfica 2.7 se presenta la distribución de la superficie cosechada de los principales grupos de cultivos por organismo de cuenca. Se observa una participación mayoritaria de solamente cinco organismos productores de granos (contribución total del 90.7 por ciento de la superficie cosechada de granos): III, II, VIII, VI, y I (gráfica 2.7A), en donde maíz, sorgo y trigo concentran la mayor superficie. Los forrajes se concentran (participación mayor del 10 por ciento) en los organismos IX, XIII, VI y I, mientras que las hortalizas se concentran en los organismos III, II, I y VIII.

Los cultivos industriales se concentran en los organismos IX, VIII, X, IV y III.

Los frutales se encuentran distribuidos en todos los organismos de cuenca, pero con participación mayor al 10 por ciento de la superficie cosechada en los organismos de cuenca II, IV, VI y VIII. Los cítricos son importantes en los organismos de cuenca II, IV, VIII y XII. Los cultivos textiles se cosecharon especialmente en los organismos de cuenca I, VI y VII. Las oleaginosas se cultivan principalmente en los organismos de cuenca II, I y V. En la gráfica 2.7B se agrupa a los cultivos: varios, especias y flores como resto de los cultivos, concentrándose en los organismos de cuenca VI, III, IV, II y I.

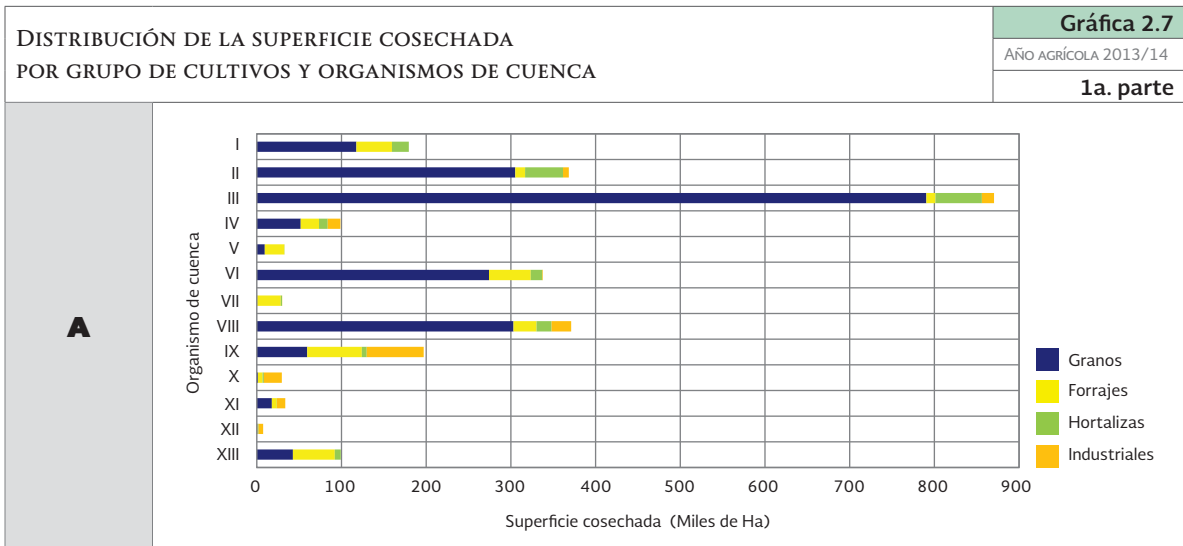

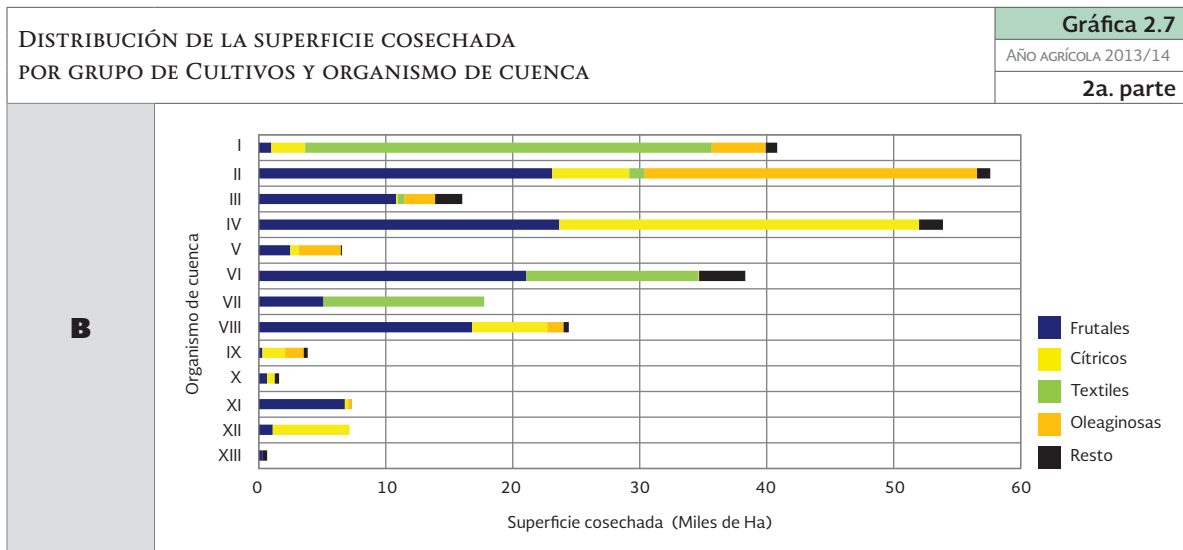

2.3. DISTRITOS DE RIEGO

En la gráfica 2.8 se reportan los 25 principales distritos de riego que registraron una superficie cosechada mayor a 25 000 hectáreas. Estos distritos contribuyeron con el 81 por ciento de la superficie total cosechada, por lo que el resto de los distritos aportaron el 19 por ciento. Solamente nueve distritos: 075, 041, 010, 025, 014, 011, 063, 038 y 092C, aportaron el 53 por ciento de la superficie total cosechada.

La superficie cosechada de temporal en los distritos de riego aumenta drásticamente en años agrícolas secos como el año agrícola 2003/04 donde fue de 380 600 hectáreas. En años agrícolas normales la superficie cosechada de temporal es baja, se reporta un promedio de 151 440 hectáreas en los últimos diez años agrícolas. En el año 2013/14 se reportaron 172 112 hectáreas cosechadas de temporal. Cinco distritos (092C, 013, 092B, 043 y 025) reportan una superficie de temporal cosechada mayor a 10 000 hectáreas.

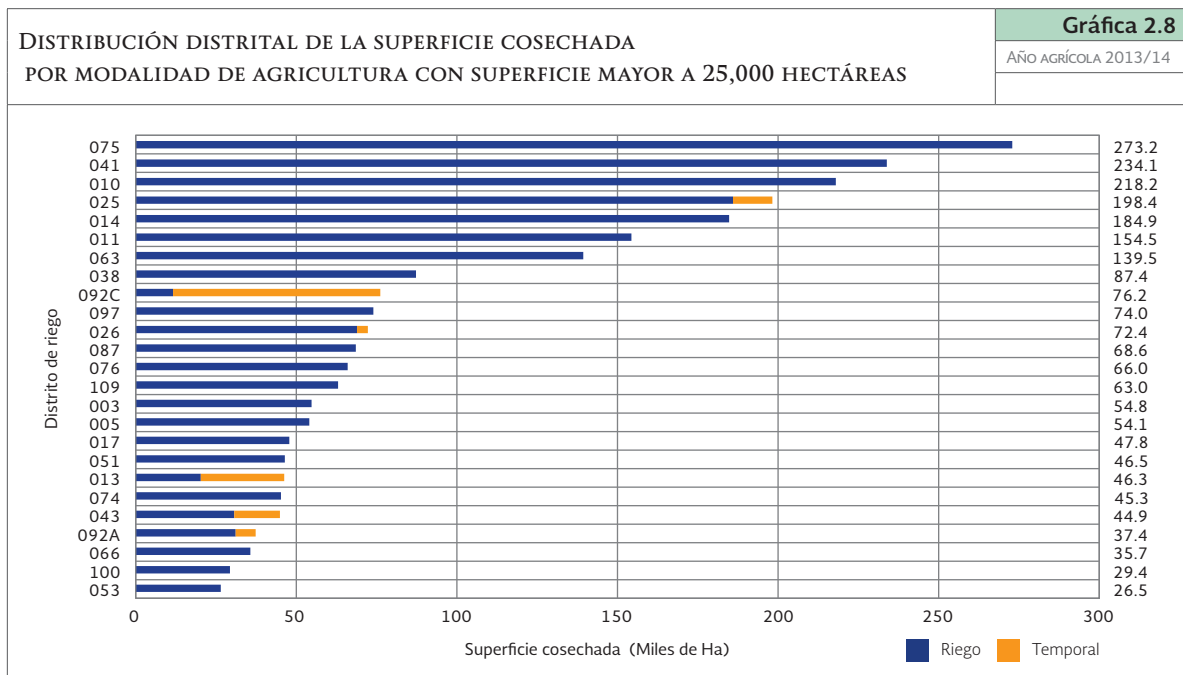

2.4. CULTIVOS

En la gráfica 2.9 se presenta la distribución de la superficie cosechada por grupo de cultivos; se observa que los granos son el principal grupo de cultivos cosechado en los distritos de riego con una superficie de 1.98 millones de hectáreas, que corresponde al 67.3 por ciento de la superficie total cosechada (cuadro 2.3).

Otros grupos importantes son los forrajes con el 11.6 por ciento, las hortalizas con el 6.1 por ciento, los cultivos industriales con el 5.6 por ciento, los frutales con el 3.9 por ciento, los textiles con el 2.0 por ciento, los cítricos con el 1.8 por ciento, las oleaginosas con el 1.3 por ciento, y cultivos varios con el 0.4 por ciento. Las flores tienen una participación insignificante del 0.03 por ciento y las especias representan el 0.001 por ciento.

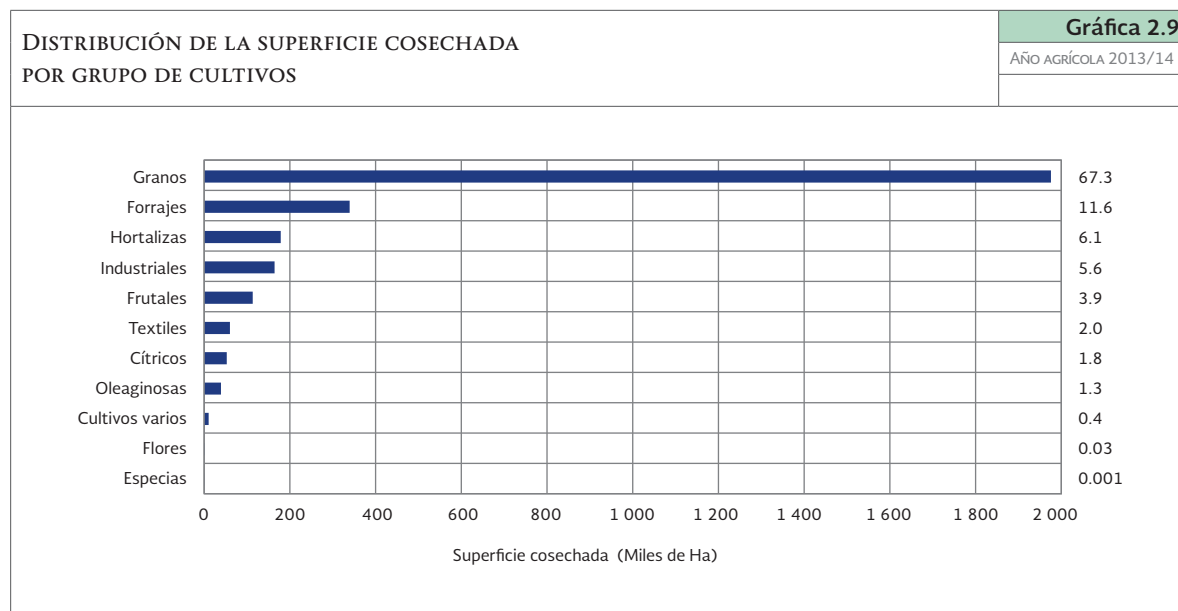

FUENTE: CONAGUA. GERENCIA DE DISTRITOS DE RIEGO

DISTRIBUCIÓN DE LA SUPERFICIE COSECHADA POR GRUPO DE CULTIVO		Cuadro 2.3
		AÑO AGRÍCOLA 2013/14
Grupo	Superficie cosechada (Ha)	Distribución porcentual (%)
Granos	1 977 554	67.3
Forrajes	339 613	11.6
Hortalizas	178 712	6.1
Industriales	164 391	5.6
Frutales	113 210	3.9
Textiles	60 018	2.0
Cítricos	52 538	1.8
Oleaginosas	39 231	1.3
Cultivos Varios	10 301	0.4
Flores	807	0.03
Especias	19	0.001
Total	2 936 392	100.00

FUENTE: CONAGUA. GERENCIA DE DISTRITOS DE RIEGO

En la gráfica 2.10 se reporta la superficie cosechada de los principales cultivos para el año 2013/14 en los distritos de riego. Las mayores superficies por cultivo se concentran en tres granos: maíz, sorgo, y trigo, que contribuyen con 1.71 millones de hectáreas (58.3 por ciento del total); después, con una menor superficie, están: frijol, alfalfa, caña de azúcar, garbanzo, algodón, zacate estrella, zacate carretero, cebada y soya.

Si se analiza la distribución de los principales cultivos por modalidad, se encuentra que los

granos maíz, trigo y sorgo constituyen los tres principales cultivos bajo agricultura de riego, con una superficie de 1.6 millones de hectáreas (59.5 por ciento de la superficie cosechada bajo riego). Para la modalidad agricultura de temporal, el maíz constituye el principal cultivo, seguido de zacate carretero, sorgo grano, soya industrial y zacate estrella, estos cinco cultivos contribuyeron con 137.7 mil hectáreas, que representa el 80 por ciento de la superficie cosechada de temporal de los distritos de riego en el año agrícola 2013/14.

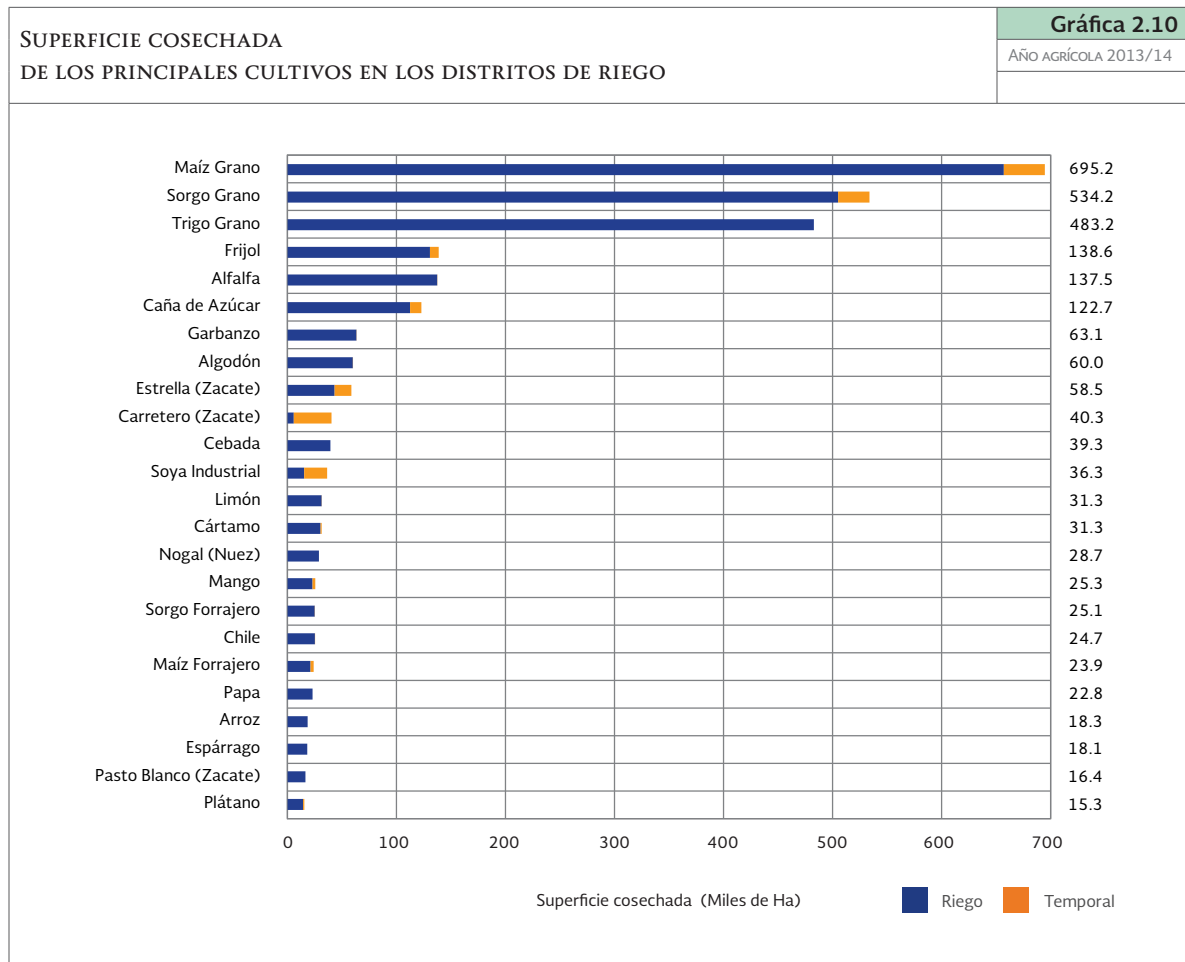

FUENTE: CONAGUA. GERENCIA DE DISTRITOS DE RIEGO

2.5. ENTIDADES FEDERATIVAS

Los distritos de riego se encuentran localizados en casi todas las entidades federativas del país, con excepción de Campeche, Distrito Federal y Tabasco. De la superficie cosechada en los distritos de riego en el año agrícola 2013/14, se concentró el 78.4 por ciento del total en sólo seis entidades (Sinaloa, Sonora, Tamaulipas, Michoacán, Baja California, y Guanajuato).

Sinaloa es la entidad con mayor superficie cosechada bajo riego, con el 30.0 por ciento de la superficie cosechada de riego. Respecto a la superficie cosechada bajo temporal, la entidad con mayor superficie fue San Luis Potosí, con el 37.5 por ciento de la superficie total de temporal reportada. En la gráfica 2.11 se reportan las superficies cosechadas por entidad federativa y modalidad.

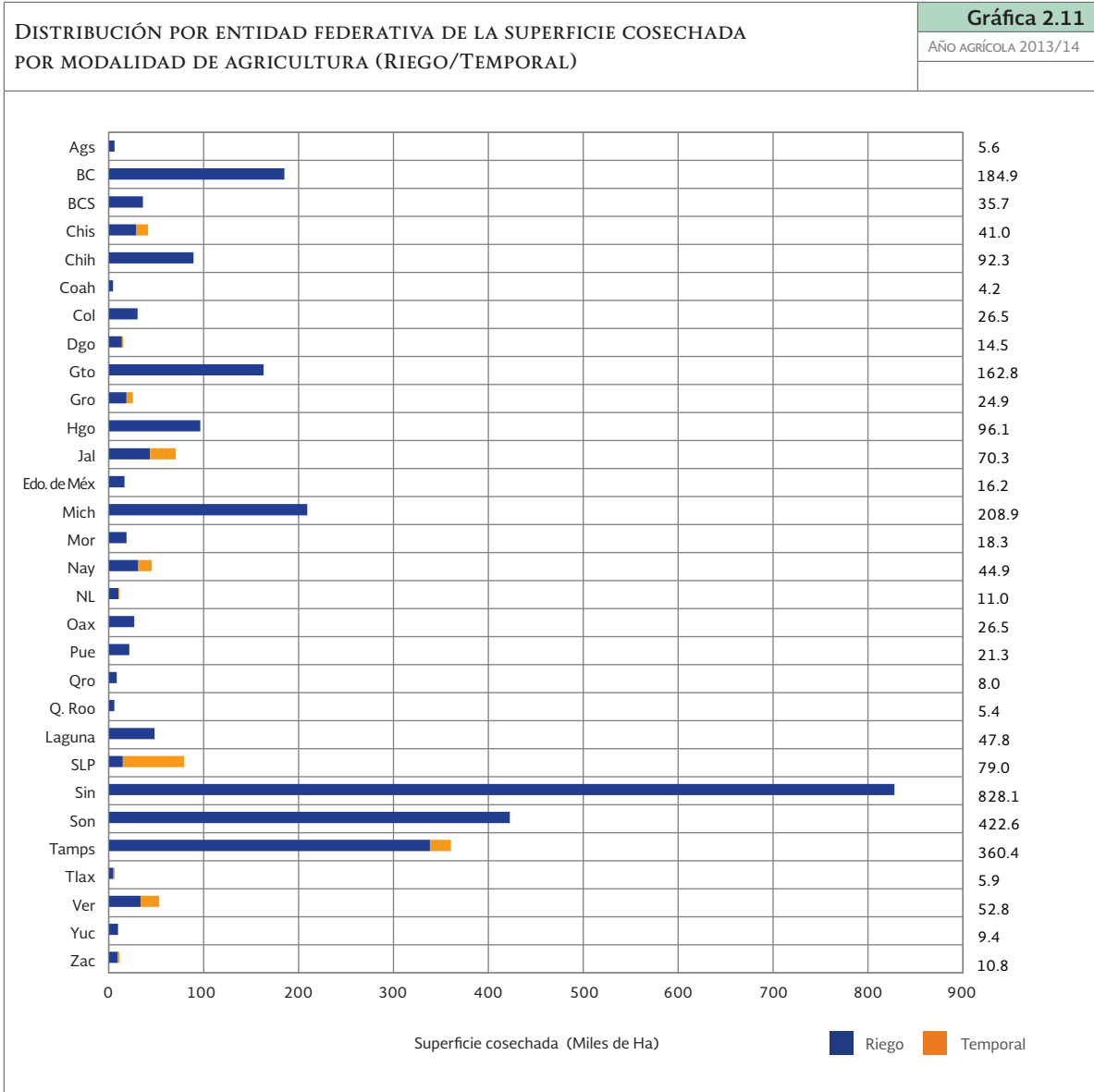

FUENTE: CONAGUA. GERENCIA DE DISTRITOS DE RIEGO

CAPÍTULO 3

Estadística agrícola por distrito de riego

Año Agrícola 2013-2014



Mapa 3.1
AÑO AGRÍCOLA 2013/14
1a. Parte

DISTRITOS DE RIEGO EN MÉXICO

CONAGUA
COMISION NACIONAL DEL AGUA

Distritos de riego
Entidades federativas

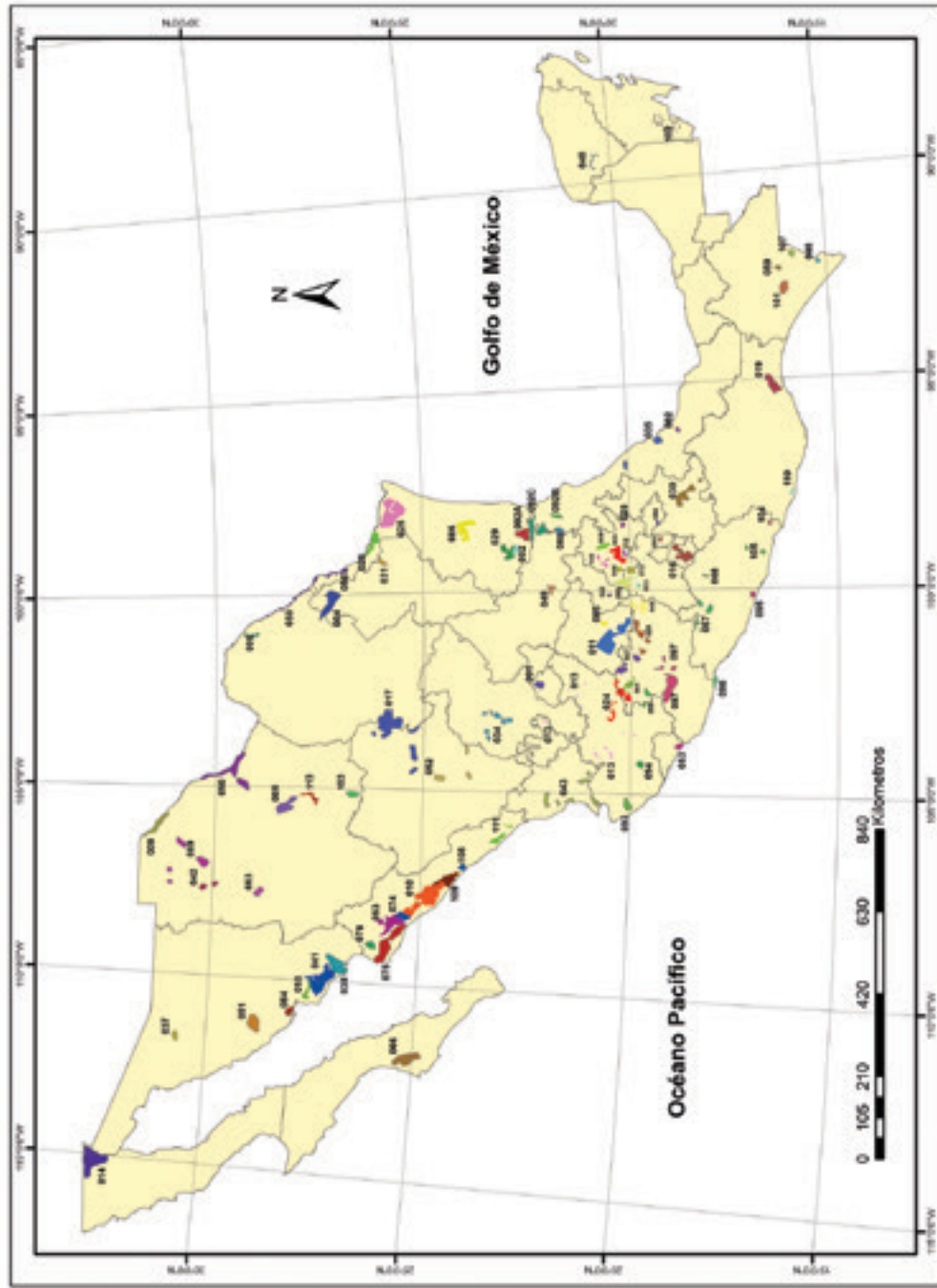

FUENTE: CONAGUA, GERENCIA DE DISTRITOS DE RIEGO

DISTRITOS DE RIEGO EN MÉXICO					Mapa 3.1
					AÑO AGRÍCOLA 2013/14
					2a. Parte
No.	Nombre	Entidad	No.	Nombre	Entidad
001	Pabellón	Ags.	057	Amuco-Cutzamala	Gro.
002	Mante	Tamps.	059	Río Blanco	Chis.
003	Tula	Hgo.	060	Pánuco (El Higo)	Ver.
004	Don Martín	Coah. y N.L.	061	Zamora	Mich.
005	Delicias	Chih.	063	Guasave	Sin.
006	Palestina	Coah.	066	Santo Domingo	B.C.S.
008	Metztlán	Hgo.	068	Tepecoacuilco-Quechultenango	Gro.
009	Valle de Juárez	Chih.	073	La Concepción	Méx.
010	Culiacán-Humaya	Sin.	074	Mocorito	Sin.
011	Alto Río Lerma	Gto.	075	Río Fuerte	Sin.
013	Estado de Jalisco	Jal.	076	Valle del Carrizo	Sin.
014	Río Colorado	B.C. y Son.	082	Río Blanco	Ver.
016	Estado de Morelos	Mor.	083	Papigochic	Chih.
017	Región Lagunera	Coah. y Dgo.	084	Guaymas	Son.
018	Colonias Yaquis	Son.	085	La Begoña	Gto.
019	Tehuantepec	Oax.	086	Río Soto La Marina	Tamps.
020	Morelia	Mich.	087	Rosario-Mezquite	Mich.
023	San Juan del Río	Qro.	088	Chiconautla	Méx.
024	Ciénega de Chapala	Mich.	089	El Carmen	Chih.
025	Bajo Río Bravo	Tamps.	090	Bajo Río Conchos	Chih.
026	Bajo Río San Juan	Tamps.	092A	Río Pánuco-U. Las Ánimas	Tamps.
028	Tulancingo	Hgo.	092B	Río Pánuco-U. Chicayán	Ver.
029	Xicoténcatl	Tamps.	092C	Río Pánuco-U. Pujal-Coy	S.L.P.-Ver.
030	Valsequillo	Pue.	093	Tomatlán	Jal.
031	Las Lajas	N.L.	094	Jalisco sur	Jal.
033	Estado de México	Méx.	095	Atoyac	Gro.
034	Estado de Zacatecas	Zac.	096	Arroyozarco	Méx.
035	La Antigua	Ver.	097	Lázaro Cárdenas	Mich.
037	Altar-Pitiquito-Caborca	Son.	098	José María Morelos	Mich. y Gro.
038	Río Mayo	Son.	099	Quitupan-La Magdalena	Mich.
041	Río Yaqui	Son.	100	Alfajayucan	Hgo.
042	Buenaventura	Chih.	101	Cuxtepeques	Chis.
043	Estado de Nayarit	Nay.	102	Río Hondo	Q. Roo
044	Jilotepec	Méx.	103	Río Florido	Chih.
045	Tuxpan	Mich.	104	Cuajinicuilapa	Gro.
046	Cacahoatán-Suchiate	Chis.	105	Nexpa	Gro.
048	Ticúl	Yuc.	107	San Gregorio	Chis.
049	Río Verde	S.L.P.	108	Elota-Piactla	Sin.
050	Acuña-Falcón	Tamps.	109	Río San Lorenzo	Sin.
051	Costa de Hermosillo	Son.	110	Río Verde-Progreso	Oax.
052	Estado de Durango	Dgo.	111	Baluarto-Presidio	Sin.
053	Estado de Colima	Col.	112	Ajacuba	Hgo.
056	Atoyac-Zahuapan	Tlax.	113	Alto Río Conchos	Chih.

CONCENTRADO DISTRITAL							Cuadro 3.1	
							AÑO AGRÍCOLA 2013/14	
Superficie sembrada y cosechada, rendimiento, producción, precio medio rural y valor de la cosecha por ciclo, modalidad y cultivo								
001 PABELLÓN, AGS.								
Ciclo	Modalidad	Cultivo	Superficie (Ha)		Rend. (Ton/Ha)	Producción (Ton)	P.M.R. (\$/Ton)	Valor de la cosecha (Miles \$)
			Sembrada	Cosechada				
TOTAL GENERAL			5 616	5 616	22.80	128 063	1 928	246 940.99
Otoño-Invierno			426	426	32.23	13 731	2 523	34 638.67
	Riego		426	426	32.23	13 731	2 523	34 638.67
		Ajo	90	90	15.57	1 401	15 720	22 028.02
		Avena Forrajera Verde	129	129	32.87	4 240	445	1 886.90
		Otras Hortalizas	92	92	22.00	2 024	3 800	7 691.20
		Otros Pastos (Verde)	115	115	52.74	6 065	500	3 032.55
Primavera-Verano			3 966	3 966	10.20	40 461	3 674	148 663.32
	Riego		3 966	3 966	10.20	40 461	3 674	148 663.32
		Brócoli	182	182	28.92	5 263	5 070	26 685.64
		Chile Verde	160	160	23.17	3 707	8 570	31 770.70
		Frijol (Alubia)	32	32	2.65	85	8 000	678.40
		Maíz Grano	3 568	3 568	8.76	31 258	2 850	89 084.33
		Sorgo Grano	24	24	6.17	148	3 000	444.24
Perennes			816	816	86.42	70 518	767	54 080.79
	Riego		816	816	86.42	70 518	767	54 080.79
		Alfalfa	702	702	94.70	66 479	480	31 910.11
		Otros Frutales	82	82	17.56	1 440	14 540	20 936.44
		Otros Pastos (Verde)	32	32	81.20	2 598	475	1 234.24
Segundos Cultivos			408	408	8.22	3 354	2 850	9 558.22
	Riego		408	408	8.22	3 354	2 850	9 558.22
		Maíz Grano	408	408	8.22	3 354	2 850	9 558.22

CONCENTRADO DISTRITAL							Cuadro 3.2	
							AÑO AGRÍCOLA 2013/14	
Superficie sembrada y cosechada, rendimiento, producción, precio medio rural y valor de la cosecha por ciclo, modalidad y cultivo								
002 MANTE, TAMPS.								
Ciclo	Modalidad	Cultivo	Superficie (Ha)		Rend. (Ton/Ha)	Producción (Ton)	P.M.R. (\$/Ton)	Valor de la cosecha (Miles \$)
			Sembrada	Cosechada				
TOTAL GENERAL			13 320	12 443	67.90	844 863	523	442 238.21
Perennes			13 320	12 443	67.90	844 863	523	442 238.21
	Riego		13 320	12 443	67.90	844 863	523	442 238.21
		Caña de Azúcar	13 250	12 373	68.13	842 948	520	438 333.21
		Carretero (Zacate) Verde	55	55	28.00	1 540	2 000	3 080.00
		Naranja	15	15	25.00	375	2 200	825.00

CONCENTRADO DISTRITAL							Cuadro 3.3	
							AÑO AGRÍCOLA 2013/14	
Superficie sembrada y cosechada, rendimiento, producción, precio medio rural y valor de la cosecha por ciclo, modalidad y cultivo								
003 TULA, HGO.								
Ciclo	Modalidad	Cultivo	Superficie (Ha)		Rend. (Ton/Ha)	Producción (Ton)	P.M.R. (\$/Ton)	Valor de la cosecha (Miles \$)
			Sembrada	Cosechada				
TOTAL GENERAL			54 812	54 812	53.19	2 915 280	630	1 836 269.35
Otoño-Invierno			5 367	5 367	19.29	103 514	754	78 047.90
	Riego		5 367	5 367	19.29	103 514	754	78 047.90
		Avena Forrajera Verde	2 219	2 219	25.00	55 475	320	17 752.00
		Brócoli	16	16	20.00	320	4 200	1 344.00
		Cebada Forrajera Verde	1 019	1 019	20.00	20 380	320	6 521.60
		Coliflor	58	58	25.00	1 450	5 000	7 250.00
		Haba	69	69	2.00	138	15 000	2 070.00
		Nabo	685	685	10.00	6 850	3 200	21 920.00
		Otros Pastos (Verde)	397	397	35.00	13 895	179	2 480.80
		Trigo Grano	529	529	4.50	2 381	4 000	9 522.00
		Triticale	375	375	7.00	2 625	3 500	9 187.50
Primavera-Verano			18 834	18 834	11.42	215 124	3 284	706 562.25
	Riego		18 834	18 834	11.42	215 124	3 284	706 562.25
		Avena Forrajera Verde	30	30	25.00	750	320	240.00
		Calabacita (Calabacín)	577	577	10.00	5 770	4 000	23 080.00
		Cebada Forrajera Verde	11	11	20.00	220	320	70.40
		Chile Verde	294	294	8.00	2 352	10 985	25 836.00
		Coliflor	299	299	25.00	7 475	5 000	37 375.00
		Frijol (Alubia)	1 096	1 096	2.50	2 738	15 000	41 062.50
		Haba	9	9	2.00	18	15 000	270.00
		Maíz Grano	16 172	16 172	11.90	192 501	2 950	567 877.95
		Nabo	237	237	10.00	2 370	3 176	7 526.40
		Otros Cultivos	29	29	10.00	290	2 290	664.00
		Tomate de Cáscara (Tomatillo)	80	80	8.00	640	4 000	2 560.00
Perennes			25 415	25 415	99.81	2 536 660	337	855 145.60
	Riego		25 415	25 415	99.81	2 536 660	337	855 145.60
		Alfalfa	24 931	24 931	100.00	2 493 100	340	847 654.00
		Bermuda (Zacate) Verde	484	484	90.00	43 560	172	7 491.60
Segundos Cultivos			5 196	5 196	11.54	59 983	3 276	196 513.60
	Riego		5 196	5 196	11.54	59 983	3 276	196 513.60
		Avena Forrajera Verde	23	23	25.00	575	320	184.00
		Brócoli	7	7	20.00	140	4 200	588.00
		Calabacita (Calabacín)	259	259	10.00	2 590	4 000	10 360.00
		Cebada Forrajera Verde	18	18	20.00	360	320	115.20
		Chile Verde	15	15	8.00	120	10 800	1 296.00
		Coliflor	137	137	25.00	3 425	5 000	17 125.00
		Frijol (Alubia)	362	362	2.50	905	15 000	13 575.00
		Maíz Grano	4 191	4 191	12.00	50 292	2 950	148 361.40
		Nabo	47	47	10.00	470	3 200	1 504.00
		Otras Flores	64	64	7.00	448	3 297	1 477.00
		Otros Cultivos	37	37	10.00	370	2 097	776.00
		Tomate de Cáscara (Tomatillo)	36	36	8.00	288	4 000	1 152.00

CONCENTRADO DISTRITAL							Cuadro 3.4	
							AÑO AGRÍCOLA 2013/14	
Superficie sembrada y cosechada, rendimiento, producción, precio medio rural y valor de la cosecha por ciclo, modalidad y cultivo								
004 DON MARTÍN, COAH-NL.								
Ciclo	Modalidad	Cultivo	Superficie (Ha)		Rend. (Ton/Ha)	Producción (Ton)	P.M.R. (\$/Ton)	Valor de la cosecha (Miles \$)
			Sembrada	Cosechada				
TOTAL GENERAL			9 049	9 049	9.88	89 435	1 711	153 000.09
Otoño-Invierno			2 714	2 714	3.61	9 785	3 337	32 654.03
	Riego		2 714	2 714	3.61	9 785	3 337	32 654.03
		Avena Forrajera Verde	18	18	19.02	342	1 600	547.76
		Trigo Grano	2 696	2 696	3.50	9 443	3 400	32 106.27
Primavera-Verano			4 084	4 084	4.21	17 198	1 994	34 297.80
	Riego		4 084	4 084	4.21	17 198	1 994	34 297.80
		Maíz Grano	1 080	1 080	3.15	3 400	2 450	8 329.79
		Sorgo Escobero	37	37	0.87	33	22 000	716.54
		Sorgo Forrajero Verde	244	244	21.96	5 361	1 600	8 577.14
		Sorgo Grano	2 617	2 617	3.09	8 086	1 850	14 958.20
		Soya Industrial	106	106	3.03	320	5 370	1 716.12
Perennes			2 250	2 250	27.75	62 452	1 378	86 048.26
	Riego		1 400	1 400	34.16	47 845	1 386	66 328.81
		Búffel (Zacate) Verde	1 400	1 400	34.16	47 845	1 386	66 328.81
	Temporal		850	850	17.18	14 607	1 350	19 719.45
		Búffel (Zacate) Verde	850	850	17.18	14 607	1 350	19 719.45

CONCENTRADO DISTRITAL							Cuadro 3.5	
							AÑO AGRÍCOLA 2013/14	
Superficie sembrada y cosechada, rendimiento, producción, precio medio rural y valor de la cosecha por ciclo, modalidad y cultivo								
005 DELICIAS, CHIH.								
Ciclo	Modalidad	Cultivo	Superficie (Ha)		Rend. (Ton/Ha)	Producción (Ton)	P.M.R. (\$/Ton)	Valor de la cosecha (Miles \$)
			Sembrada	Cosechada				
TOTAL GENERAL			54 096	54 096	27.66	1 496 449	1 464	2 191 075.54
Primavera-Verano			24 222	24 222	25.65	621 305	2 012	1 250 335.64
	Riego		24 222	24 222	25.65	621 305	2 012	1 250 335.64
		Algodón	3 115	3 115	4.08	12 714	10 549	134 121.98
		Avena Forrajera Verde	517	517	12.00	6 206	1 150	7 137.36
		Cacahuate	6 646	6 646	3.13	20 779	9 820	204 049.33
		Cebolla	1 789	1 789	50.00	89 468	2 548	227 963.57
		Chile Verde	3 264	3 264	40.00	130 550	2 596	338 959.75
		Maíz Forrajero Verde	5 047	5 047	40.00	201 875	449	90 637.93
		Otros Cultivos	1 082	1 082	20.00	21 638	1 600	34 621.44
		Sandía	2 761	2 761	50.00	138 073	1 542	212 844.28
Perennes			29 874	29 874	29.29	875 144	1 075	940 739.90
	Riego		29 874	29 874	29.29	875 144	1 075	940 739.90
		Alfalfa	21 572	21 572	40.00	862 898	484	417 314.73
		Nogal (Nuez)	8 302	8 302	1.48	12 246	42 741	523 425.17

CONCENTRADO DISTRITAL							Cuadro 3.6	
							AÑO AGRÍCOLA 2013/14	
Superficie sembrada y cosechada, rendimiento, producción, precio medio rural y valor de la cosecha por ciclo, modalidad y cultivo								
006 PALESTINA, COAH.								
Ciclo	Modalidad	Cultivo	Superficie (Ha)		Rend. (Ton/Ha)	Producción (Ton)	P.M.R. (\$/Ton)	Valor de la cosecha (Miles \$)
			Sembrada	Cosechada				
TOTAL GENERAL			4 185	4 185	19.96	83 537	670	56 000.89
Otoño-Invierno			1 034	1 034	15.14	15 648	843	13 193.90
	Riego		1 034	1 034	15.14	15 648	843	13 193.90
		Avena	57	57	2.45	140	2 500	349.12
		Avena Forrajera Verde	528	528	23.08	12 188	630	7 678.69
		Rye Grass (Zacate) Verde	94	94	24.00	2 256	640	1 443.84
		Trigo Grano	355	355	3.00	1 064	3 500	3 722.25
Primavera-Verano			2 659	2 659	20.09	53 414	640	34 162.73
	Riego		2 659	2 659	20.09	53 414	640	34 162.73
		Frijol (Alubia)	35	35	0.80	28	9 000	252.00
		Maíz Grano	466	466	3.62	1 686	3 200	5 395.88
		Sandía	27	27	12.90	342	3 400	1 162.29
		Sorgo Escobero	21	21	3.00	63	2 300	144.90
		Sorgo Forrajero Verde	1 870	1 870	27.10	50 671	500	25 335.65
		Sorgo Grano	240	240	2.60	624	3 000	1 872.00
Perennes			493	493	29.37	14 476	597	8 644.26
	Riego		493	493	29.37	14 476	597	8 644.26
		Alfalfa	35	35	35.20	1 214	750	910.80
		Bermuda (Zacate) Verde	85	85	34.40	2 919	500	1 459.42
		Búffel (Zacate) Verde	23	23	30.00	690	500	345.00
		Klein Grass (Zacate) Verde	305	305	30.04	9 146	550	5 030.29
		Nogal (Nuez)	31	31	0.85	26	25 000	658.75
		Otros Forrajes Verde	15	15	32.00	480	500	240.00

CONCENTRADO DISTRITAL							Cuadro 3.7	
							AÑO AGRÍCOLA 2013/14	
Superficie sembrada y cosechada, rendimiento, producción, precio medio rural y valor de la cosecha por ciclo, modalidad y cultivo							1a. parte	
008 METZTITLÁN, HGO.								
Ciclo	Modalidad	Cultivo	Superficie (Ha)		Rend. (Ton/Ha)	Producción (Ton)	P.M.R. (\$/Ton)	Valor de la cosecha (Miles \$)
			Sembrada	Cosechada				
TOTAL GENERAL			4 522	4 522	10.03	45 364	4 375	198 446.32
Otoño-Invierno			1 864	1 864	10.95	20 407	4 246	86 655.70
	Riego		1 864	1 864	10.95	20 407	4 246	86 655.70
		Calabacita (Calabacín)	172	172	25.00	4 300	4 000	17 200.00
		Cebolla	10	10	40.00	400	2 000	800.00
		Chícharo	12	12	5.50	66	4 750	313.50
		Ejote	242	242	7.50	1 815	5 000	9 075.00
		Frijol (Alubia)	293	293	2.00	586	12 000	7 032.00
		Jitomate (Tomate Rojo)	55	55	80.00	4 400	5 000	22 000.00
		Maíz Grano	917	917	8.00	7 336	3 200	23 475.20

CONCENTRADO DISTRITAL							Cuadro 3.7	
							AÑO AGRÍCOLA 2013/14	
Superficie sembrada y cosechada, rendimiento, producción, precio medio rural y valor de la cosecha por ciclo, modalidad y cultivo							2a. parte	
008 METZTITLÁN, HGO.								
Ciclo	Modalidad	Cultivo	Superficie (Ha)		Rend. (Ton/Ha)	Producción (Ton)	P.M.R. (\$/Ton)	Valor de la cosecha (Miles \$)
			Sembrada	Cosechada				
		Otras Hortalizas	32	32	12.00	384	6 000	2 304.00
		Otros Cultivos	28	28	4.00	112	8 500	952.00
		Sorgo Grano	80	80	8.00	640	2 600	1 664.00
		Tomate de Cáscara (Tomatillo)	23	23	16.00	368	5 000	1 840.00
Primavera-Verano			1 321	1 321	8.87	11 723	4 793	56 190.32
	Riego		1 321	1 321	8.87	11 723	4 793	56 190.32
		Calabacita (Calabacín)	116	116	25.00	2 900	5 000	14 500.00
		Chile Verde	32	32	20.00	640	7 000	4 480.00
		Ejote	212	212	8.00	1 696	6 000	10 176.00
		Frijol (Alubia)	250	250	2.10	525	12 500	6 562.50
		Maíz Grano	624	624	8.20	5 117	3 200	16 373.76
		Otras Hortalizas	36	36	12.00	432	7 000	3 024.00
		Sorgo Grano	51	51	8.10	413	2 600	1 074.06
Perennes			120	120	25.82	3 099	4 188	12 976.20
	Riego		120	120	25.82	3 099	4 188	12 976.20
		Aguacate	27	27	9.00	243	12 000	2 916.00
		Alfalfa	32	32	72.00	2 304	800	1 843.20
		Frutales Asociados	10	10	9.50	95	6 000	570.00
		Granado	12	12	7.50	90	3 500	315.00
		Nogal Asociado	39	39	9.40	367	20 000	7 332.00
Segundos Cultivos			1 217	1 217	8.33	10 135	4 206	42 624.10
	Riego		1 217	1 217	8.33	10 135	4 206	42 624.10
		Calabacita (Calabacín)	85	85	25.00	2 125	4 500	9 562.50
		Chícharo	18	18	6.00	108	4 500	486.00
		Ejote	132	132	8.00	1 056	6 000	6 336.00
		Frijol (Alubia)	213	213	2.00	426	12 000	5 112.00
		Maíz Grano	716	716	8.00	5 728	3 200	18 329.60
		Otras Hortalizas	25	25	12.00	300	4 100	1 230.00
		Tomate de Cáscara (Tomatillo)	28	28	14.00	392	4 000	1 568.00

CONCENTRADO DISTRITAL							Cuadro 3.8	
							AÑO AGRÍCOLA 2013/14	
Superficie sembrada y cosechada, rendimiento, producción, precio medio rural y valor de la cosecha por ciclo, modalidad y cultivo								
009 VALLE DE JUÁREZ, CHIH.								
Ciclo	Modalidad	Cultivo	Superficie (Ha)		Rend. (Ton/Ha)	Producción (Ton)	P.M.R. (\$/Ton)	Valor de la cosecha (Miles \$)
			Sembrada	Cosechada				
TOTAL GENERAL			9 780	9 780	19.81	193 709	1 632	316 137.69
Otoño-Invierno			1 548	1 548	6.93	10 728	2 952	31 668.48
	Riego		1 548	1 548	6.93	10 728	2 952	31 668.48
		Avena Forrajera Verde	108	108	26.00	2 808	560	1 572.48
		Trigo Grano	1 440	1 440	5.50	7 920	3 800	30 096.00
Primavera-Verano			4 807	4 807	3.57	17 184	10 841	186 297.75
	Riego		4 807	4 807	3.57	17 184	10 841	186 297.75
		Algodón	4 709	4 709	2.90	13 656	13 500	184 357.35
		Sorgo Forrajero Verde	98	98	36.00	3 528	550	1 940.40
Perennes			2 175	2 175	58.61	127 473	607	77 331.82
	Riego		2 175	2 175	58.61	127 473	607	77 331.82
		Alfalfa	1 744	1 744	69.00	120 336	430	51 744.48
		Nogal (Nuez)	232	232	1.60	371	60 000	22 272.00
		Rye Grass (Zacate) Verde	199	199	34.00	6 766	490	3 315.34
Segundos Cultivos			1 250	1 250	30.66	38 324	544	20 839.64
	Riego		1 250	1 250	30.66	38 324	544	20 839.64
		Sorgo Forrajero Verde	1 108	1 108	31.00	34 348	550	18 891.40
		Sudan (Zacate) Verde	142	142	28.00	3 976	490	1 948.24

CONCENTRADO DISTRITAL							Cuadro 3.9	
							AÑO AGRÍCOLA 2013/14	
Superficie sembrada y cosechada, rendimiento, producción, precio medio rural y valor de la cosecha por ciclo, modalidad y cultivo							1a. parte	
010 CULIACÁN-HUMAYA, SIN.								
Ciclo	Modalidad	Cultivo	Superficie (Ha)		Rend. (Ton/Ha)	Producción (Ton)	P.M.R. (\$/Ton)	Valor de la cosecha (Miles \$)
			Sembrada	Cosechada				
TOTAL GENERAL			220 597	218 176	11.16	2 434 013	4 300	10 465 547.90
Otoño-Invierno			190 485	188 513	11.56	2 179 155	4 520	9 850 784.72
	Riego		190 485	188 513	11.56	2 179 155	4 520	9 850 784.72
		Algodón	260	260	2.70	702	8 500	5 967.00
		Berenjena	715	715	57.77	41 294	7 456	307 888.03
		Calabaza	1 594	1 594	15.05	23 994	3 647	87 506.90
		Cártamo	116	116	1.77	205	5 030	1 032.76
		Cebolla	601	601	25.00	15 025	4 600	69 115.00
		Chile Verde	2 500	2 500	70.34	175 843	8 502	1 495 016.90
		Ejote	937	897	12.30	11 033	3 998	44 110.33
		Frijol (Alubia)	29 260	29 117	1.74	50 664	16 000	810 622.01
		Garbanzo	9 422	9 413	2.21	20 802	10 000	208 022.88
		Jitomate (Tomate Rojo)	4 541	4 541	78.12	354 704	3 726	1 321 626.58
		Maíz Grano	107 201	105 468	11.15	1 175 974	3 500	4 115 907.82
		Melón	10	10	30.00	300	2 950	885.00

CONCENTRADO DISTRITAL							Cuadro 3.9	
							AÑO AGRÍCOLA 2013/14	
Superficie sembrada y cosechada, rendimiento, producción, precio medio rural y valor de la cosecha por ciclo, modalidad y cultivo							2a. parte	
010 CULIACÁN-HUMAYA, SIN.								
Ciclo	Modalidad	Cultivo	Superficie (Ha)		Rend. (Ton/Ha)	Producción (Ton)	P.M.R. (\$/Ton)	Valor de la cosecha (Miles \$)
			Sembrada	Cosechada				
		Otras Hortalizas	5 062	5 022	10.25	51 476	7 899	406 604.97
		Otros Cultivos	239	239	11.69	2 794	1 920	5 364.31
		Pepino	1 850	1 850	52.57	97 237	5 453	530 234.19
		Sorgo Grano	21 119	21 111	6.13	129 412	2 600	336 470.62
		Tomate de Cáscara (Tomatillo)	335	335	19.22	6 439	4 000	25 754.80
		Trigo Grano	4 724	4 724	4.50	21 258	3 700	78 654.60
Primavera-Verano			8 414	8 225	7.49	61 571	3 054	188 055.39
	Riego		8 414	8 225	7.49	61 571	3 054	188 055.39
		Ajonjolí (Sésamo)	1	1	1.55	2	14 449	22.41
		Cártamo	435	435	1.77	770	5 030	3 872.85
		Cebolla	84	82	25.00	2 050	4 600	9 430.00
		Garbanzo	136	136	2.21	301	10 000	3 005.60
		Maíz Grano	2 512	2 512	10.10	25 371	3 500	88 799.20
		Otros Cultivos	405	405	11.69	4 734	1 920	9 090.14
		Sorgo Grano	4 812	4 625	6.10	28 212	2 600	73 352.34
		Trigo Grano	29	29	4.50	131	3 700	482.85
Perennes			1 885	1 854	39.03	72 343	1 386	100 259.26
	Riego		1 885	1 854	39.03	72 343	1 386	100 259.26
		Alfalfa	170	170	45.20	7 684	2 200	16 904.80
		Caña de Azúcar	364	333	90.00	29 970	464	13 906.08
		Otros Forrajes Verde	632	632	35.00	22 107	2 117	46 799.88
		Otros Frutales	719	719	17.50	12 583	1 800	22 648.50
Segundos Cultivos			19 814	19 585	6.18	120 944	2 699	326 448.53
	Riego		19 814	19 585	6.18	120 944	2 699	326 448.53
		Cártamo	30	30	1.77	53	5 030	267.09
		Cebolla	37	37	25.00	925	4 600	4 255.00
		Garbanzo	73	73	2.21	161	10 000	1 613.30
		Maíz Grano	918	918	10.00	9 185	3 500	32 145.75
		Sorgo Grano	18 643	18 414	5.98	110 116	2 600	286 302.58
		Trigo Grano	112	112	4.50	504	3 700	1 864.80

CONCENTRADO DISTRITAL							Cuadro 3.10	
							AÑO AGRÍCOLA 2013/14	
Superficie sembrada y cosechada, rendimiento, producción, precio medio rural y valor de la cosecha por ciclo, modalidad y cultivo							1a. parte	
011 ALTO RÍO LERMA, GTO.								
Ciclo	Modalidad	Cultivo	Superficie (Ha)		Rend. (Ton/Ha)	Producción (Ton)	P.M.R. (\$/Ton)	Valor de la cosecha (Miles \$)
			Sembrada	Cosechada				
TOTAL GENERAL			154 451	154 451	8.98	1 387 426	3 001	4 164 298.99
Otoño-Invierno			64 180	64 180	6.61	424 149	3 427	1 453 531.23
	Riego		64 180	64 180	6.61	424 149	3 427	1 453 531.23
		Ajo	116	116	8.34	968	19 209	18 595.80
		Apio	25	25	20.00	500	3 400	1 700.00
		Avena Forrajera Verde	196	196	8.36	1 639	1 625	2 662.70
		Brócoli	1 964	1 964	11.71	23 009	4 299	98 907.93
		Cacahuate	14	14	5.39	73	10 392	757.12
		Calabacita (Calabacín)	9	9	18.00	162	2 000	324.00
		Camote	4	4	29.90	107	2 300	245.51
		Cebada	36 523	36 523	5.46	199 596	3 414	681 496.28
		Cebolla	539	539	27.60	14 886	1 871	27 854.83
		Col (Repollo)	46	46	31.00	1 416	2 089	2 957.54
		Coliflor	50	50	12.44	622	5 540	3 446.00
		Frijol Asociado	392	392	2.67	1 046	8 126	8 499.40
		Garbanzo	177	177	2.49	440	5 837	2 567.75
		Jitomate (Tomate Rojo)	4	4	28.00	112	4 500	504.00
		Lechuga	1 010	1 010	24.04	24 275	2 072	50 296.84
		Maíz Elotero	30	30	19.30	573	1 200	687.85
		Maíz Grano	46	46	7.00	322	3 000	966.00
		Melón	4	4	23.00	92	2 100	193.20
		Sandía	6	6	29.50	177	1 900	336.30
		Tomate de Cáscara (Tomatillo)	415	415	10.83	4 492	2 991	13 437.49
		Trigo Grano	22 278	22 278	6.15	136 929	3 717	508 939.79
		Zanahoria	334	334	38.10	12 714	2 215	28 154.90
Primavera-Verano			24 050	24 050	10.48	252 005	2 679	675 027.35
	Riego		24 050	24 050	10.48	252 005	2 679	675 027.35
		Avena Forrajera Verde	20	20	9.54	195	1 784	347.48
		Brócoli	62	62	16.21	1 001	4 080	4 083.47
		Cacahuate	344	344	7.86	2 701	5 848	15 797.40
		Camote	101	101	19.90	2 008	2 250	4 517.80
		Cebada	67	67	5.55	372	3 508	1 304.41
		Cebolla	12	12	23.46	271	3 226	875.60
		Chile Verde	6	6	8.80	52	5 100	264.79
		Col (Repollo)	3	3	32.43	97	2 180	212.09
		Frijol Asociado	599	599	2.50	1 499	8 375	12 551.78
		Garbanzo	112	112	2.11	236	9 160	2 159.20
		Lechuga	69	69	27.89	1 929	1 862	3 591.44
		Maíz Grano	14 130	14 130	11.38	160 767	2 815	452 584.41
		Pepino	6	6	30.00	180	3 500	630.00
		Rábano	2	2	10.00	16	2 700	44.28
		Sandía	7	7	29.50	192	2 100	402.68
		Sorgo Grano	8 089	8 089	9.02	72 958	2 142	156 278.59

CONCENTRADO DISTRITAL							Cuadro 3.10	
							AÑO AGRÍCOLA 2013/14	
Superficie sembrada y cosechada, rendimiento, producción, precio medio rural y valor de la cosecha por ciclo, modalidad y cultivo							2a. parte	
011 ALTO RÍO LERMA, GTO.								
Ciclo	Modalidad	Cultivo	Superficie (Ha)		Rend. (Ton/Ha)	Producción (Ton)	P.M.R. (\$/Ton)	Valor de la cosecha (Miles \$)
			Sembrada	Cosechada				
		Tomate de Cáscara (Tomatillo)	285	285	14.98	4 275	3 581	15 307.12
		Trigo Grano	47	47	6.09	286	3 865	1 105.15
		Zanahoria	90	90	33.00	2 970	1 000	2 969.67
Perennes			7 011	7 011	18.77	131 588	4 725	621 763.99
	Riego		7 011	7 011	18.77	131 588	4 725	621 763.99
		Alfalfa	3 528	3 528	30.22	106 627	1 858	198 112.86
		Espárrago	2 971	2 971	4.56	13 547	25 458	344 891.93
		Fresa	401	401	26.27	10 522	7 266	76 456.63
		Nopal Verdura	82	82	0.64	53	10 000	528.20
		Rye Grass (Zacate) Verde	29	29	28.92	839	2 116	1 774.37
Segundos Cultivos			59 211	59 211	9.79	579 685	2 439	1 413 976.42
	Riego		59 211	59 211	9.79	579 685	2 439	1 413 976.42
		Brócoli	111	111	11.92	1 324	4 815	6 372.15
		Cacahuete	12	12	2.25	27	9 259	250.00
		Cebolla	8	8	27.00	216	4 500	972.00
		Chile Verde	40	40	11.50	460	4 383	2 016.00
		Coliflor	4	4	15.00	56	4 350	241.42
		Frijol Asociado	245	245	2.48	607	8 003	4 856.24
		Jitomate (Tomate Rojo)	4	4	22.80	91	4 200	383.04
		Lechuga	45	45	23.87	1 074	2 200	2 362.80
		Maíz Grano	14 425	14 425	10.92	157 564	2 721	428 662.93
		Sorgo Grano	44 276	44 276	9.42	417 172	2 311	963 882.43
		Tomate de Cáscara (Tomatillo)	28	28	21.00	588	3 143	1 848.00
		Zanahoria	13	13	39.00	507	4 200	2 129.40

CONCENTRADO DISTRITAL							Cuadro 3.11	
							AÑO AGRÍCOLA 2013/14	
Superficie sembrada y cosechada, rendimiento, producción, precio medio rural y valor de la cosecha por ciclo, modalidad y cultivo							1a. parte	
013 ESTADO DE JALISCO, JAL.								
Ciclo	Modalidad	Cultivo	Superficie (Ha)		Rend. (Ton/Ha)	Producción (Ton)	P.M.R. (\$/Ton)	Valor de la cosecha (Miles \$)
			Sembrada	Cosechada				
TOTAL GENERAL			46 252	46 252	22.76	1 052 806	1 122	1 181 729.07
Otoño-Invierno			3 181	3 181	7.09	22 565	3 047	68 756.37
	Riego		3 181	3 181	7.09	22 565	3 047	68 756.37
		Avena Forrajera Verde	100	100	31.57	3 157	606	1 912.79
		Calabacita (Calabacín)	22	22	12.75	274	2 877	788.59
		Cebada Forrajera Verde	16	16	19.83	311	500	155.68
		Cebolla	51	51	21.00	1 061	2 910	3 086.58
		Cilantro	7	7	4.16	29	3 265	95.00
		Col (Repollo)	4	4	39.86	140	1 497	208.85

CONCENTRADO DISTRITAL							Cuadro 3.11	
							AÑO AGRÍCOLA 2013/14	
Superficie sembrada y cosechada, rendimiento, producción, precio medio rural y valor de la cosecha por ciclo, modalidad y cultivo							2a. parte	
013 ESTADO DE JALISCO, JAL.								
Ciclo	Modalidad	Cultivo	Superficie (Ha)		Rend. (Ton/Ha)	Producción (Ton)	P.M.R. (\$/Ton)	Valor de la cosecha (Miles \$)
			Sembrada	Cosechada				
		Ejote	29	29	8.71	253	2 181	551.24
		Garbanzo	8	8	3.14	25	3 181	79.85
		Maíz Elotero	41	41	14.75	605	1 420	858.82
		Rábano	14	14	12.50	175	4 130	722.75
		Trigo Grano	2 890	2 890	5.72	16 536	3 646	60 296.22
Primavera-Verano			34 564	34 564	8.13	281 172	2 636	741 281.64
	Riego		8 599	8 599	15.43	132 700	1 568	208 026.71
		Arroz	515	515	6.15	3 167	3 270	10 356.91
		Avena Forrajera Verde	557	557	29.04	16 184	630	10 198.64
		Calabacita (Calabacín)	17	17	12.66	215	2 863	616.02
		Cártamo	46	46	2.38	110	3 131	342.81
		Cebada	17	17	6.60	111	3 280	363.69
		Cebolla	15	15	17.88	259	2 863	742.19
		Ebo (Veza/Janamargo)	28	28	10.50	289	700	202.12
		Ejote	5	5	8.75	42	2 200	92.40
		Garbanzo	12	12	3.00	36	3 050	109.80
		Girasol	139	139	1.37	190	5 070	961.74
		Maíz Elotero	125	125	14.59	1 824	1 472	2 685.03
		Maíz Forrajero Verde	1 269	1 269	56.42	71 571	566	40 483.34
		Maíz Grano	2 143	2 143	7.83	16 783	3 569	59 898.44
		Melón	21	21	22.10	464	2 380	1 104.56
		Rábano	10	10	12.40	118	4 130	486.51
		Sorgo Grano	369	369	7.10	2 620	3 861	10 115.29
		Trigo Grano	3 314	3 314	5.65	18 717	3 701	69 267.23
	Temporal		25 965	25 965	5.72	148 473	3 592	533 254.92
		Maíz Grano	25 565	25 565	5.72	146 208	3 589	524 729.60
		Sorgo Grano	400	400	5.66	2 265	3 764	8 525.32
Perennes			8 508	8 508	88.05	749 069	496	371 691.07
	Riego		8 508	8 508	88.05	749 069	496	371 691.07
		Aguacate	5	5	8.10	41	5 500	222.75
		Alfalfa	210	210	74.55	15 618	472	7 374.35
		Caña de Azúcar	8 113	8 113	89.76	728 183	496	361 022.46
		Guayabo	1	1	12.50	13	3 280	41.00
		Otros Pastos (Verde)	180	180	29.05	5 215	581	3 030.51

CONCENTRADO DISTRITAL							Cuadro 3.12	
							AÑO AGRÍCOLA 2013/14	
Superficie sembrada y cosechada, rendimiento, producción, precio medio rural y valor de la cosecha por ciclo, modalidad y cultivo							1a. parte	
014 RÍO COLORADO, BC-SON.								
Ciclo	Modalidad	Cultivo	Superficie (Ha)		Rend. (Ton/Ha)	Producción (Ton)	P.M.R. (\$/Ton)	Valor de la cosecha (Miles \$)
			Sembrada	Cosechada				
TOTAL GENERAL			184 909	184 909	15.95	2 948 725	2 380	7 018 767.04
Otoño-Invierno			106 816	106 816	7.85	838 821	4 272	3 583 113.98
	Riego		106 816	106 816	7.85	838 821	4 272	3 583 113.98
		Ajo	368	368	9.50	3 496	18 797	65 715.61
		Apio	275	275	31.34	8 619	6 717	57 891.93
		Avena Forrajera Verde	1 565	1 565	30.64	47 952	333	15 953.50
		Betabel	99	99	15.53	1 537	8 517	13 094.20
		Brócoli	442	442	12.31	5 441	16 560	90 105.63
		Cártamo	560	560	1.83	1 025	5 741	5 883.09
		Cebada Forrajera Verde	25	25	28.41	710	380	270.20
		Cebolla	55	55	68.60	3 773	3 000	11 319.00
		Cebolla Pequeña (Cebollín)	2 563	2 563	12.50	32 038	11 414	365 676.99
		Cilantro	570	570	12.95	7 382	11 358	83 841.37
		Col (Repollo)	260	260	18.17	4 724	6 549	30 937.13
		Coliflor	202	202	16.00	3 232	13 696	44 265.57
		Espinaca	381	381	14.20	5 410	12 538	67 830.53
		Lechuga	1 722	1 722	20.36	35 054	8 983	314 876.57
		Otros Cultivos	901	901	12.84	11 568	10 726	124 071.32
		Pápalo (Papaloquelite)	90	90	11.00	990	9 200	9 108.00
		Rábano	336	336	14.94	5 020	12 069	60 585.70
		Rye Grass (Zacate) Verde	1 265	1 265	40.22	50 878	410	20 869.77
		Tomate de Cáscara (Tomatillo)	164	164	14.56	2 388	3 007	7 179.28
		Trigo Grano	94 876	94 876	6.37	604 360	3 603	2 177 557.86
		Zanahoria	97	97	33.26	3 226	4 984	16 080.74
Primavera-Verano			43 396	43 396	9.03	392 020	4 772	1 870 865.39
	Riego		43 396	43 396	9.03	392 020	4 772	1 870 865.39
		Algodón	32 040	32 040	4.87	156 035	8 177	1 275 919.96
		Calabacita (Calabacín)	100	100	12.94	1 294	5 000	6 470.00
		Cebolla Pequeña (Cebollín)	2 754	2 754	11.72	32 277	13 106	423 029.50
		Maíz Elotero	746	746	10.06	7 505	3 778	28 351.93
		Maíz Forrajero Verde	286	286	52.12	14 906	544	8 102.03
		Melón	21	21	18.26	383	3 131	1 200.79
		Rábano	70	70	14.94	1 046	12 069	12 622.02
		Sandía	115	115	39.18	4 506	3 579	16 127.12
		Sorgo Forrajero Verde	3 907	3 907	40.04	156 436	303	47 448.69
		Sorgo Grano	3 272	3 272	4.93	16 131	2 777	44 791.48
		Tomate de Cáscara (Tomatillo)	85	85	17.66	1 501	4 531	6 801.86
Perennes			34 697	34 697	49.51	1 717 884	911	1 564 787.68
	Riego		34 697	34 697	49.51	1 717 884	911	1 564 787.68
		Alfalfa	28 862	28 862	56.04	1 617 426	555	898 043.70
		Bermuda (Zacate) Verde	1 966	1 966	38.16	75 023	281	21 100.85
		Dátil (Palmera Datilera)	798	798	6.17	4 924	41 267	203 184.38

CONCENTRADO DISTRITAL							Cuadro 3.12	
							AÑO AGRÍCOLA 2013/14	
Superficie sembrada y cosechada, rendimiento, producción, precio medio rural y valor de la cosecha por ciclo, modalidad y cultivo							2a. parte	
014 RÍO COLORADO, BC-SON.								
Ciclo	Modalidad	Cultivo	Superficie (Ha)		Rend. (Ton/Ha)	Producción (Ton)	P.M.R. (\$/Ton)	Valor de la cosecha (Miles \$)
			Sembrada	Cosechada				
		Espárrago	2 118	2 118	5.83	12 348	27 875	344 204.51
		Limón	94	94	19.34	1 818	4 471	8 128.24
		Naranja	280	280	14.61	4 091	3 327	13 609.68
		Otros Forrajes Seco	406	406	1.50	609	80 000	48 720.00
		Vid Mesa	173	173	9.51	1 645	16 895	27 796.31

CONCENTRADO DISTRITAL							Cuadro 3.13	
							AÑO AGRÍCOLA 2013/14	
Superficie sembrada y cosechada, rendimiento, producción, precio medio rural y valor de la cosecha por ciclo, modalidad y cultivo							1a. parte	
016 ESTADO DE MORELOS, MOR.								
Ciclo	Modalidad	Cultivo	Superficie (Ha)		Rend. (Ton/Ha)	Producción (Ton)	P.M.R. (\$/Ton)	Valor de la cosecha (Miles \$)
			Sembrada	Cosechada				
TOTAL GENERAL			20 140	18 328	75.63	1 386 110	796	1 102 661.69
Otoño-Invierno			2 349	2 349	9.91	23 279	5 082	118 296.50
	Riego		2 349	2 349	9.91	23 279	5 082	118 296.50
		Calabacita (Calabacín)	243	243	12.00	2 916	3 000	8 748.00
		Cebolla	307	307	25.00	7 675	4 000	30 700.00
		Frijol (Alubia)	388	388	3.00	1 164	30 000	34 920.00
		Gladiola	145	145	15.50	2 248	4 600	10 338.50
		Jitomate (Tomate Rojo)	31	31	27.00	837	4 500	3 766.50
		Maíz Grano	899	899	5.00	4 495	2 700	12 136.50
		Okra	5	5	10.00	50	7 000	350.00
		Otras Hortalizas	187	187	12.00	2 244	5 000	11 220.00
		Otros Cultivos	109	109	10.00	1 090	3 300	3 597.00
		Pepino	14	14	25.00	350	4 500	1 575.00
		Tomate de Cáscara (Tomatillo)	21	21	10.00	210	4 500	945.00
Primavera-Verano			1 865	1 865	9.72	18 136	4 870	88 319.50
	Riego		1 865	1 865	9.72	18 136	4 870	88 319.50
		Arroz	524	524	12.00	6 288	5 100	32 068.80
		Cebolla	77	77	25.00	1 925	4 000	7 700.00
		Frijol (Alubia)	162	162	3.00	486	30 000	14 580.00
		Gladiola	4	4	15.50	62	4 600	285.20
		Jícama	64	64	30.00	1 920	4 500	8 640.00
		Jitomate (Tomate Rojo)	24	24	27.00	648	4 500	2 916.00
		Maíz Grano	718	718	5.00	3 590	2 700	9 693.00
		Otras Hortalizas	66	66	12.00	792	5 000	3 960.00
		Otros Cultivos	140	140	10.00	1 400	3 300	4 620.00
		Pepino	20	20	25.00	500	4 500	2 250.00
		Sorgo Grano	45	45	7.00	315	2 100	661.50
		Tomate de Cáscara (Tomatillo)	21	21	10.00	210	4 500	945.00

CONCENTRADO DISTRITAL							Cuadro 3.13	
							AÑO AGRÍCOLA 2013/14	
Superficie sembrada y cosechada, rendimiento, producción, precio medio rural y valor de la cosecha por ciclo, modalidad y cultivo							2a. parte	
016 ESTADO DE MORELOS, MOR.								
Ciclo	Modalidad	Cultivo	Superficie (Ha)		Rend. (Ton/Ha)	Producción (Ton)	P.M.R. (\$/Ton)	Valor de la cosecha (Miles \$)
			Sembrada	Cosechada				
Perennes			14 993	13 181	101.21	1 334 020	636	848 968.89
	Riego		14 993	13 181	101.21	1 334 020	636	848 968.89
		Aguacate	55	55	15.00	825	20 000	16 500.00
		Alfalfa	57	57	70.00	3 990	1 200	4 788.00
		Caña de Azúcar	13 502	11 690	112.00	1 309 235	565	739 717.89
		Guaje	35	35	8.00	280	6 000	1 680.00
		Limón	130	130	12.00	1 560	3 500	5 460.00
		Mango	120	120	17.00	2 040	3 500	7 140.00
		Otros Cultivos	306	306	10.00	3 060	3 300	10 098.00
		Otros Forrajes Verde	32	32	25.00	800	1 400	1 120.00
		Otros Frutales	400	400	12.00	4 800	4 500	21 600.00
		Papayo	46	46	20.00	920	5 500	5 060.00
		Rosal	310	310	21.00	6 510	5 500	35 805.00
Segundos Cultivos			933	933	11.44	10 675	4 410	47 076.80
	Riego		933	933	11.44	10 675	4 410	47 076.80
		Arroz	136	136	12.00	1 632	5 100	8 323.20
		Cacahuete	15	15	2.00	30	10 000	300.00
		Cebolla	35	35	25.00	875	4 000	3 500.00
		Frijol (Alubia)	38	38	3.00	114	30 000	3 420.00
		Jícama	117	117	30.00	3 510	4 500	15 795.00
		Jitomate (Tomate Rojo)	16	16	27.00	432	4 500	1 944.00
		Maíz Grano	382	382	5.00	1 910	2 700	5 157.00
		Otras Hortalizas	53	53	12.00	636	5 000	3 180.00
		Otros Cultivos	54	54	10.00	540	3 300	1 782.00
		Pepino	18	18	25.00	450	4 500	2 025.00
		Sorgo Grano	48	48	7.00	336	2 100	705.60
		Tomate de Cáscara (Tomatillo)	21	21	10.00	210	4 500	945.00

CONCENTRADO DISTRITAL							Cuadro 3.14	
							AÑO AGRÍCOLA 2013/14	
Superficie sembrada y cosechada, rendimiento, producción, precio medio rural y valor de la cosecha por ciclo, modalidad y cultivo							1a. parte	
017 REGIÓN LAGUNERA, COAH-DGO.								
Ciclo	Modalidad	Cultivo	Superficie (Ha)		Rend. (Ton/Ha)	Producción (Ton)	P.M.R. (\$/Ton)	Valor de la cosecha (Miles \$)
			Sembrada	Cosechada				
TOTAL GENERAL			47 845	47 845	31.19	1 492 322	1 185	1 768 528.02
Primavera-Verano			36 390	36 390	32.16	1 170 183	1 013	1 185 047.18
	Riego		36 390	36 390	32.16	1 170 183	1 013	1 185 047.18
		Algodón	12 654	12 654	5.11	64 664	8 965	579 680.86
		Cacahuete	200	200	2.50	500	9 000	4 500.00
		Chile Verde	496	496	15.02	7 449	4 466	33 268.50
		Frijol (Alubia)	7	7	1.50	10	13 000	132.60
		Jitomate (Tomate Rojo)	123	123	35.41	4 356	4 870	21 214.18

CONCENTRADO DISTRITAL							Cuadro 3.14	
							AÑO AGRÍCOLA 2013/14	
Superficie sembrada y cosechada, rendimiento, producción, precio medio rural y valor de la cosecha por ciclo, modalidad y cultivo							2a. parte	
017 REGIÓN LAGUNERA, COAH-DGO.								
Ciclo	Modalidad	Cultivo	Superficie (Ha)		Rend. (Ton/Ha)	Producción (Ton)	P.M.R. (\$/Ton)	Valor de la cosecha (Miles \$)
			Sembrada	Cosechada				
		Maíz Forrajero Verde	7 571	7 571	46.42	351 405	502	176 562.34
		Maíz Grano	487	487	4.18	2 036	6 000	12 214.80
		Melón	443	443	26.89	11 911	3 121	37 167.60
		Sandía	345	345	43.56	15 012	947	14 223.10
		Sorgo Escobero	249	249	5.65	1 407	3 153	4 436.12
		Sorgo Forrajero Verde	13 816	13 816	51.49	711 433	424	301 647.07
Perennes			11 456	11 456	28.12	322 139	1 811	583 480.84
	Riego		11 456	11 456	28.12	322 139	1 811	583 480.84
		Alfalfa	6 551	6 551	47.71	312 584	704	220 047.30
		Nogal (Nuez)	4 894	4 894	1.93	9 427	38 486	362 804.25
		Vid Mesa	11	11	12.00	128	4 906	629.28

CONCENTRADO DISTRITAL							Cuadro 3.15	
							AÑO AGRÍCOLA 2013/14	
Superficie sembrada y cosechada, rendimiento, producción, precio medio rural y valor de la cosecha por ciclo, modalidad y cultivo								
018 COLONIAS YAQUIS, SON.								
Ciclo	Modalidad	Cultivo	Superficie (Ha)		Rend. (Ton/Ha)	Producción (Ton)	P.M.R. (\$/Ton)	Valor de la cosecha (Miles \$)
			Sembrada	Cosechada				
TOTAL GENERAL			18 845	18 845	6.01	113 335	2 918	330 706.87
Otoño-Invierno			18 342	18 342	4.98	91 421	3 485	318 645.60
	Riego		18 342	18 342	4.98	91 421	3 485	318 645.60
		Cártamo	584	584	1.59	929	6 000	5 571.36
		Garbanzo	202	202	2.10	424	9 000	3 817.80
		Otros Cultivos	95	95	5.17	491	9 560	4 695.39
		Trigo Grano	17 461	17 461	5.13	89 577	3 400	304 561.04
Primavera-Verano			69	69	2.65	183	6 549	1 195.26
	Riego		69	69	2.65	183	6 549	1 195.26
		Frijol (Alubia)	36	36	2.10	76	14 000	1 058.40
		Otros Cultivos	33	33	3.24	107	1 280	136.86
Perennes			434	434	50.12	21 732	500	10 866.02
	Riego		434	434	50.12	21 732	500	10 866.02
		Alfalfa	434	434	50.12	21 732	500	10 866.02

CONCENTRADO DISTRITAL							Cuadro 3.16	
							AÑO AGRÍCOLA 2013/14	
Superficie sembrada y cosechada, rendimiento, producción, precio medio rural y valor de la cosecha por ciclo, modalidad y cultivo								
019 TEHUANTEPEC, OAX.								
Ciclo	Modalidad	Cultivo	Superficie (Ha)		Rend. (Ton/Ha)	Producción (Ton)	P.M.R. (\$/Ton)	Valor de la cosecha (Miles \$)
			Sembrada	Cosechada				
TOTAL GENERAL			24 813	24 813	15.41	382 462	516	197 183.05
Otoño-Invierno			5 282	5 282	2.75	14 533	2 674	38 868.58
	Riego		5 282	5 282	2.75	14 533	2 674	38 868.58
		Ajonjolí (Sésamo)	52	52	0.80	41	16 000	659.20
		Camote	201	201	7.50	1 508	4 000	6 030.00
		Frijol (Alubia)	23	23	0.80	19	3 700	68.82
		Jitomate (Tomate Rojo)	39	39	8.50	327	3 600	1 178.10
		Maíz Grano	3 301	3 301	1.90	6 271	2 500	15 678.56
		Melón	14	14	8.02	108	3 000	324.90
		Otras Flores	30	30	7.00	210	1 800	378.00
		Otras Hortalizas	29	29	8.02	231	2 500	576.25
		Sorgo Forrajero Verde	7	7	40.00	260	300	78.00
		Sorgo Grano	1 588	1 588	3.50	5 559	2 500	13 896.75
Primavera-Verano			2 678	2 678	2.65	7 086	2 198	15 575.42
	Riego		2 678	2 678	2.65	7 086	2 198	15 575.42
		Ajonjolí (Sésamo)	24	24	0.81	19	16 000	310.40
		Camote	3	3	7.50	23	4 000	90.00
		Jitomate (Tomate rojo)	2	2	8.50	17	3 600	61.20
		Maíz Grano	2 175	2 175	1.90	4 133	2 530	10 454.28
		Melón	13	13	8.00	100	3 000	300.00
		Otras Flores	12	12	7.00	84	1 800	151.20
		Otras Hortalizas	20	20	7.00	140	2 540	355.60
		Sorgo Forrajero Verde	29	29	40.00	1 170	300	351.00
		Sorgo Grano	400	400	3.50	1 401	2 500	3 501.75
Perennes			16 853	16 853	21.41	360 842	396	142 739.04
	Riego		16 853	16 853	21.41	360 842	396	142 739.04
		Frutales Asociados	309	309	12.91	3 993	3 000	11 980.12
		Limón	60	60	12.00	720	1 250	900.00
		Mango	35	35	20.00	705	2 000	1 410.00
		Papayo	64	64	23.88	1 529	3 000	4 585.50
		Pasto Blanco (Zacate) Verde	16 384	16 384	21.60	353 895	350	123 863.42

CONCENTRADO DISTRITAL							Cuadro 3.17	
							AÑO AGRÍCOLA 2013/14	
Superficie sembrada y cosechada, rendimiento, producción, precio medio rural y valor de la cosecha por ciclo, modalidad y cultivo							1a. parte	
020 MORELIA, MICH.								
Ciclo	Modalidad	Cultivo	Superficie (Ha)		Rend. (Ton/Ha)	Producción (Ton)	P.M.R. (\$/Ton)	Valor de la cosecha (Miles \$)
			Sembrada	Cosechada				
TOTAL GENERAL			18 222	18 222	11.17	203 485	1 451	295 282.87
Otoño-Invierno			3 256	3 256	7.52	24 478	2 228	54 535.52
	Riego		3 256	3 256	7.52	24 478	2 228	54 535.52
		Avena Forrajera Verde	723	723	12.97	9 370	1 094	10 251.11
		Cebada Forrajera Verde	82	82	11.80	972	1 091	1 060.59
		Chile Verde	9	9	3.62	33	5 424	176.83
		Ebo (Veza/Janamargo)	16	16	14.20	227	620	140.86
		Garbanzo Forrajero	160	160	3.16	507	2 980	1 509.64
		Trigo Grano	2 265	2 265	5.90	13 369	3 096	41 396.49
Primavera-Verano			11 468	11 468	6.20	71 126	2 686	191 025.65
	Riego		11 468	11 468	6.20	71 126	2 686	191 025.65
		Chile Verde	229	229	0.69	158	4 000	633.28
		Maíz Grano	7 469	7 469	6.23	46 545	2 700	125 670.31
		Sorgo Grano	3 771	3 771	6.48	24 423	2 650	64 722.06
Perennes			1 802	1 802	54.53	98 280	244	23 953.57
	Riego		1 802	1 802	54.53	98 280	244	23 953.57
		Alfalfa	1 598	1 598	59.46	95 008	217	20 617.36
		Otros Forrajes Verde	204	204	16.01	3 272	1 020	3 336.22
Segundos Cultivos			1 696	1 696	5.66	9 601	2 684	25 768.12
	Riego		1 696	1 696	5.66	9 601	2 684	25 768.12
		Maíz Grano	1 011	1 011	5.61	5 670	2 700	15 307.65
		Sorgo Grano	685	685	5.74	3 932	2 661	10 460.48

CONCENTRADO DISTRITAL							Cuadro 3.18	
							AÑO AGRÍCOLA 2013/14	
Superficie sembrada y cosechada, rendimiento, producción, precio medio rural y valor de la cosecha por ciclo, modalidad y cultivo							1a. parte	
023 SAN JUAN DEL RÍO, QRO.								
Ciclo	Modalidad	Cultivo	Superficie (Ha)		Rend. (Ton/Ha)	Producción (Ton)	P.M.R. (\$/Ton)	Valor de la cosecha (Miles \$)
			Sembrada	Cosechada				
TOTAL GENERAL			8 025	8 025	21.81	175 004	2 316	405 285.65
Otoño-Invierno			782	782	14.47	11 320	4 945	55 981.36
	Riego		782	782	14.47	11 320	4 945	55 981.36
		Avena Forrajera Verde	76	76	43.02	3 290	426	1 400.48
		Cebada	624	624	5.19	3 238	3 205	10 376.40
		Chile Verde	8	8	125.00	938	16 000	15 000.00
		Otros Cultivos	15	15	68.37	1 045	21 691	22 660.00
		Zanahoria	60	60	47.20	2 810	2 329	6 544.48

CONCENTRADO DISTRITAL							Cuadro 3.18	
							AÑO AGRÍCOLA 2013/14	
Superficie sembrada y cosechada, rendimiento, producción, precio medio rural y valor de la cosecha por ciclo, modalidad y cultivo							2a. parte	
023 SAN JUAN DEL RÍO, QRO.								
Ciclo	Modalidad	Cultivo	Superficie (Ha)		Rend. (Ton/Ha)	Producción (Ton)	P.M.R. (\$/Ton)	Valor de la cosecha (Miles \$)
			Sembrada	Cosechada				
Primavera-Verano			5 607	5 607	13.12	73 550	2 974	218 709.63
	Riego		5 607	5 607	13.12	73 550	2 974	218 709.63
		Chile Verde	41	41	22.52	932	7 818	7 288.24
		Frijol (Alubia)	28	28	1.90	52	10 000	524.97
		Maíz Grano	3 637	3 637	12.80	46 556	2 500	116 390.00
		Otros Cultivos	99	99	63.90	6 335	9 041	57 276.09
		Sorgo Grano	1 802	1 802	10.92	19 674	1 892	37 230.33
Perennes			1 194	1 194	71.17	84 992	1 390	118 174.67
	Riego		1 194	1 194	71.17	84 992	1 390	118 174.67
		Alfalfa	1 040	1 040	79.12	82 298	514	42 329.98
		Frutales Asociados	10	10	0.90	9	10 000	89.55
		Otros Frutales	2	2	8.00	12	15 000	180.00
		Rosal	119	119	20.88	2 490	29 764	74 116.23
		Vid Mesa	23	23	7.80	182	8 000	1 458.91
Segundos Cultivos			442	442	11.64	5 142	2 416	12 419.99
	Riego		442	442	11.64	5 142	2 416	12 419.99
		Maíz Grano	404	404	10.70	4 324	2 500	10 810.46
		Sorgo Grano	25	25	10.05	255	1 900	484.54
		Zanahoria	13	13	45.00	563	2 000	1 125.00

CONCENTRADO DISTRITAL							Cuadro 3.19	
							AÑO AGRÍCOLA 2013/14	
Superficie sembrada y cosechada, rendimiento, producción, precio medio rural y valor de la cosecha por ciclo, modalidad y cultivo							1a. parte	
024 CIÉNEGA DE CHAPALA, MICH.								
Ciclo	Modalidad	Cultivo	Superficie (Ha)		Rend. (Ton/Ha)	Producción (Ton)	P.M.R. (\$/Ton)	Valor de la cosecha (Miles \$)
			Sembrada	Cosechada				
TOTAL GENERAL			14 682	14 682	11.86	174 130	2 211	384 928.79
Otoño-Invierno			5 466	5 466	9.74	53 258	3 029	161 331.09
	Riego		5 466	5 466	9.74	53 258	3 029	161 331.09
		Avena Forrajera Verde	662	662	15.00	9 936	950	9 439.34
		Cártamo	698	698	2.00	1 397	6 000	8 379.00
		Cebada	1 100	1 100	5.00	5 502	3 900	21 457.22
		Cebolla	329	329	42.00	13 815	3 000	41 446.44
		Frijol (Alubia)	11	11	2.00	23	12 000	275.28
		Garbanzo	133	133	2.00	266	13 000	3 459.30
		Maíz Grano	34	34	8.00	270	2 900	782.07
		Otras Hortalizas	240	240	30.00	7 189	3 771	27 112.43
		Otros Cultivos	146	146	15.00	2 184	950	2 074.52
		Trigo Grano	2 113	2 113	6.00	12 677	3 700	46 905.49

CONCENTRADO DISTRITAL							Cuadro 3.19	
							AÑO AGRÍCOLA 2013/14	
Superficie sembrada y cosechada, rendimiento, producción, precio medio rural y valor de la cosecha por ciclo, modalidad y cultivo							2a. parte	
024 CIÉNEGA DE CHAPALA, MICH.								
Ciclo	Modalidad	Cultivo	Superficie (Ha)		Rend. (Ton/Ha)	Producción (Ton)	P.M.R. (\$/Ton)	Valor de la cosecha (Miles \$)
			Sembrada	Cosechada				
Primavera-Verano			8 248	8 248	8.63	71 183	2 563	182 425.67
	Riego		8 248	8 248	8.63	71 183	2 563	182 425.67
		Camote	350	350	30.00	10 493	2 800	29 380.68
		Cebolla	200	200	30.00	6 013	2 000	12 026.40
		Frijol (Alubia)	2	2	2.00	4	12 000	48.00
		Maíz Grano	4 249	4 249	8.00	33 991	2 900	98 572.86
		Sorgo Grano	3 447	3 447	6.00	20 682	2 050	42 397.73
Perennes			968	968	51.35	49 689	829	41 172.04
	Riego		968	968	51.35	49 689	829	41 172.04
		Alfalfa	892	892	55.00	49 075	700	34 352.78
		Otros Frutales	74	74	8.00	591	11 500	6 797.88
		Otros Pastos (Verde)	2	2	15.00	23	950	21.38

CONCENTRADO DISTRITAL							Cuadro 3.20	
							AÑO AGRÍCOLA 2013/14	
Superficie sembrada y cosechada, rendimiento, producción, precio medio rural y valor de la cosecha por ciclo, modalidad y cultivo							1a. parte	
025 BAJO RÍO BRAVO, TAMPS.								
Ciclo	Modalidad	Cultivo	Superficie (Ha)		Rend. (Ton/Ha)	Producción (Ton)	P.M.R. (\$/Ton)	Valor de la cosecha (Miles \$)
			Sembrada	Cosechada				
TOTAL GENERAL			198 366	198 360	5.26	1 043 746	2 917	3 044 382.19
Otoño-Invierno			7 380	7 380	7.28	53 695	3 819	205 064.32
	Riego		7 380	7 380	7.28	53 695	3 819	205 064.32
		Maíz Grano	7 380	7 380	7.28	53 695	3 819	205 064.32
Primavera-Verano			189 781	189 775	5.18	983 938	2 875	2 828 847.11
	Riego		177 899	177 893	5.22	929 206	2 876	2 672 707.90
		Algodón	1 610	1 610	3.91	6 293	7 900	49 717.69
		Calabaza	10	10	6.00	61	7 000	424.20
		Chile Verde	5	5	0.12	1	40 000	24.00
		Frijol (Alubia)	5	5	1.84	9	6 390	58.79
		Girasol	20	20	0.30	6	7 500	43.88
		Jitomate (Tomate Rojo)	1	1	3.00	3	3 000	9.00
		Okra	2 173	2 167	9.42	20 410	3 899	79 572.16
		Sorgo Grano	173 628	173 628	5.15	894 618	2 803	2 507 623.56
		Soya Industrial	262	262	3.25	849	7 087	6 018.38
		Zanahoria	186	186	37.50	6 956	4 200	29 216.25
	Temporal		11 883	11 883	4.61	54 731	2 853	156 139.21
		Okra	279	279	9.80	2 732	3 899	10 651.47
		Sandía	6	6	25.00	138	2 000	275.00
		Sorgo Grano	11 598	11 598	4.47	51 862	2 800	145 212.73

CONCENTRADO DISTRITAL							Cuadro 3.20	
							AÑO AGRÍCOLA 2013/14	
Superficie sembrada y cosechada, rendimiento, producción, precio medio rural y valor de la cosecha por ciclo, modalidad y cultivo							2a. parte	
025 BAJO RÍO BRAVO, TAMPS.								
Ciclo	Modalidad	Cultivo	Superficie (Ha)		Rend. (Ton/Ha)	Producción (Ton)	P.M.R. (\$/Ton)	Valor de la cosecha (Miles \$)
			Sembrada	Cosechada				
Perennes			1 205	1 205	5.07	6 113	1 713	10 470.77
	Riego		867	867	5.07	4 398	1 742	7 658.70
		Búffel (Zacate) Verde	867	867	5.07	4 398	1 742	7 658.70
	Temporal		338	338	5.08	1 716	1 639	2 812.07
		Búffel (Zacate) Verde	338	338	5.08	1 716	1 639	2 812.07

CONCENTRADO DISTRITAL							Cuadro 3.21	
							AÑO AGRÍCOLA 2013/14	
Superficie sembrada y cosechada, rendimiento, producción, precio medio rural y valor de la cosecha por ciclo, modalidad y cultivo							1a. parte	
026 BAJO RÍO SAN JUAN, TAMPS.								
Ciclo	Modalidad	Cultivo	Superficie (Ha)		Rend. (Ton/Ha)	Producción (Ton)	P.M.R. (\$/Ton)	Valor de la cosecha (Miles \$)
			Sembrada	Cosechada				
TOTAL GENERAL			72 452	72 362	6.34	458 460	3 573	1 638 248.43
Primavera-Verano			71 481	71 391	6.34	452 934	3 604	1 632 191.09
	Riego		68 809	68 809	6.44	443 442	3 610	1 600 710.65
		Algodón	2 093	2 093	3.79	7 936	12 500	99 203.12
		Girasol	25	25	1.26	32	7 000	220.50
		Hortalizas Invernadero	10	10	31.30	300	5 500	1 652.64
		Maíz Grano	36 589	36 589	7.74	283 197	3 743	1 060 085.68
		Maíz Palomero	453	453	4.55	2 062	6 100	12 579.12
		Otros Cultivos	21	21	14.52	305	1 511	460.93
		Sandía	9	9	14.70	132	2 000	264.60
		Sorgo Forrajero Verde	46	46	3.27	151	1 003	150.89
		Sorgo Grano	29 500	29 500	5.06	149 165	2 850	425 121.45
		Soya Industrial	60	60	1.85	111	6 500	721.82
		Tomate de Cáscara (Tomatillo)	3	3	14.70	50	5 000	249.90
	Temporal		2 672	2 583	3.68	9 492	3 316	31 480.44
		Algodón	113	113	3.00	340	12 500	4 252.50
		Frijol (Alubia)	22	22	0.80	18	6 400	112.64
		Garbanzo	7	7	1.00	7	7 000	49.00
		Girasol	14	14	1.00	14	7 000	100.80
		Maíz Palomero	62	62	3.50	217	6 100	1 323.70
		Melón	6	6	13.00	78	2 000	156.00
		Otros Cultivos	35	35	1.31	46	6 556	302.48
		Sorgo Forrajero Verde	102	12	3.00	36	1 060	38.16
		Sorgo Grano	2 275	2 275	3.81	8 668	2 850	24 703.80
		Soya Industrial	36	36	1.91	68	6 500	441.35

CONCENTRADO DISTRITAL							Cuadro 3.21	
							AÑO AGRÍCOLA 2013/14	
Superficie sembrada y cosechada, rendimiento, producción, precio medio rural y valor de la cosecha por ciclo, modalidad y cultivo							2a. parte	
026 BAJO RÍO SAN JUAN, TAMPS.								
Ciclo	Modalidad	Cultivo	Superficie (Ha)		Rend. (Ton/Ha)	Producción (Ton)	P.M.R. (\$/Ton)	Valor de la cosecha (Miles \$)
			Sembrada	Cosechada				
Perennes			971	971	5.69	5 526	1 096	6 057.34
	Riego		148	148	8.91	1 317	1 524	2 006.30
		Alfalfa	32	32	23.03	725	2 032	1 474.26
		Búffel (Zacate) Verde	116	116	5.08	591	900	532.04
	Temporal		823	823	5.11	4 209	962	4 051.05
		Alfalfa	5	5	7.70	39	2 405	92.60
		Búffel (Zacate) Verde	806	806	5.11	4 121	900	3 708.45
		Eucalipto	13	13	4.00	50	5 000	250.00

CONCENTRADO DISTRITAL							Cuadro 3.22	
							AÑO AGRÍCOLA 2013/14	
Superficie sembrada y cosechada, rendimiento, producción, precio medio rural y valor de la cosecha por ciclo, modalidad y cultivo								
028 TULANCINGO, HGO.								
Ciclo	Modalidad	Cultivo	Superficie (Ha)		Rend. (Ton/Ha)	Producción (Ton)	P.M.R. (\$/Ton)	Valor de la cosecha (Miles \$)
			Sembrada	Cosechada				
TOTAL GENERAL			824	824	83.14	68 511	291	19 927.67
Primavera-Verano			103	103	5.41	557	4 054	2 259.63
	Riego		103	103	5.41	557	4 054	2 259.63
		Avena Forrajera Verde	11	11	21.00	231	290	66.99
		Maíz Grano	72	72	3.20	230	7 100	1 635.84
		Otros Cultivos	20	20	4.80	96	5 800	556.80
Perennes			721	721	94.25	67 954	260	17 668.04
	Riego		721	721	94.25	67 954	260	17 668.04
		Alfalfa	139	139	93.83	13 042	260	3 390.92
		Trebol Verde	582	582	94.35	54 912	260	14 277.12

CONCENTRADO DISTRITAL							Cuadro 3.23	
							AÑO AGRÍCOLA 2013/14	
Superficie sembrada y cosechada, rendimiento, producción, precio medio rural y valor de la cosecha por ciclo, modalidad y cultivo								
029 XICOTÉNCATL, TAMPS.								
Ciclo	Modalidad	Cultivo	Superficie (Ha)		Rend. (Ton/Ha)	Producción (Ton)	P.M.R. (\$/Ton)	Valor de la cosecha (Miles \$)
			Sembrada	Cosechada				
TOTAL GENERAL			16 534	15 666	71.30	1 117 023	515	575 735.04
Perennes			16 534	15 666	71.30	1 117 023	515	575 735.04
	Riego		16 534	15 666	71.30	1 117 023	515	575 735.04
		Caña de Azúcar	16 017	15 149	72.79	1 102 713	494	544 872.36
		Carretero (Zacate) Verde	37	37	30.00	1 110	1 642	1 822.68
		Naranja	480	480	27.50	13 200	2 200	29 040.00

CONCENTRADO DISTRITAL							Cuadro 3.24	
							AÑO AGRÍCOLA 2013/14	
Superficie sembrada y cosechada, rendimiento, producción, precio medio rural y valor de la cosecha por ciclo, modalidad y cultivo								
030 VALSEQUILLO, PUE.								
Ciclo	Modalidad	Cultivo	Superficie (Ha)		Rend. (Ton/Ha)	Producción (Ton)	P.M.R. (\$/Ton)	Valor de la cosecha (Miles \$)
			Sembrada	Cosechada				
TOTAL GENERAL			21 322	21 322	19.08	406 810	1 168	475 282.47
Primavera-Verano			17 449	17 449	6.60	115 220	3 160	364 138.40
	Riego		17 449	17 449	6.60	115 220	3 160	364 138.40
		Chile Seco	260	260	0.69	178	116 798	20 828.93
		Frijol (Alubia)	843	843	0.96	808	11 473	9 275.15
		Maíz Grano	15 111	15 111	7.11	107 422	2 972	319 211.92
		Sorgo Grano	1 235	1 235	5.52	6 812	2 176	14 822.40
Perennes			3 873	3 873	75.30	291 589	381	111 144.08
	Riego		3 873	3 873	75.30	291 589	381	111 144.08
		Alfalfa	3 873	3 873	75.30	291 589	381	111 144.08

CONCENTRADO DISTRITAL							Cuadro 3.25	
							AÑO AGRÍCOLA 2013/14	
Superficie sembrada y cosechada, rendimiento, producción, precio medio rural y valor de la cosecha por ciclo, modalidad y cultivo								
031 LAS LAJAS, NL.								
Ciclo	Modalidad	Cultivo	Superficie (Ha)		Rend. (Ton/Ha)	Producción (Ton)	P.M.R. (\$/Ton)	Valor de la cosecha (Miles \$)
			Sembrada	Cosechada				
TOTAL GENERAL			1 948	1 943	4.26	8 281	2 473	20 477.83
Primavera-Verano			1 587	1 587	4.08	6 474	2 868	18 569.58
	Riego		1 580	1 580	4.08	6 438	2 879	18 533.81
		Maíz Grano	123	123	5.50	676	3 850	2 604.31
		Sorgo Forrajero Verde	142	142	7.50	1 067	980	1 045.83
		Sorgo Grano	1 189	1 189	3.60	4 282	2 850	12 202.63
		Soya Industrial	125	125	3.30	412	6 500	2 681.04
	Temporal		7	7	5.00	37	980	35.77
		Sorgo Forrajero Verde	7	7	5.00	37	980	35.77
Perennes			361	356	5.08	1 807	1 056	1 908.25
	Riego		211	211	5.82	1 227	1 130	1 386.25
		Alfalfa	6	6	20.00	120	3 250	390.00
		Búffel (Zacate) Verde	205	205	5.40	1 107	900	996.25
	Temporal		150	145	4.00	580	900	522.00
		Búffel (Zacate) Verde	145	145	4.00	580	900	522.00
		Caña de Azúcar	5	0	0.00	0	0	0.00

CONCENTRADO DISTRITAL							Cuadro 3.26	
							AÑO AGRÍCOLA 2013/14	
Superficie sembrada y cosechada, rendimiento, producción, precio medio rural y valor de la cosecha por ciclo, modalidad y cultivo								
033 ESTADO DE MÉXICO, MEX.								
Ciclo	Modalidad	Cultivo	Superficie (Ha)		Rend. (Ton/Ha)	Producción (Ton)	P.M.R. (\$/Ton)	Valor de la cosecha (Miles \$)
			Sembrada	Cosechada				
TOTAL GENERAL			6 789	6 789	6.59	44 750	1 858	83 139.26
Otoño-Invierno			210	210	14.67	3 080	1 918	5 906.00
	Riego		210	210	14.67	3 080	1 918	5 906.00
		Avena Forrajera Verde	100	100	25.00	2 500	720	1 800.00
		Rosal	10	10	20.00	200	9 700	1 940.00
		Trigo Grano	100	100	3.80	380	5 700	2 166.00
Primavera-Verano			6 263	6 263	3.63	22 710	2 775	63 013.26
	Riego		6 263	6 263	3.63	22 710	2 775	63 013.26
		Jitomate Invernadero	11	11	350.00	3 955	5 500	21 752.50
		Maíz Grano	6 252	6 252	3.00	18 755	2 200	41 260.76
Perennes			316	316	60.00	18 960	750	14 220.00
	Riego		316	316	60.00	18 960	750	14 220.00
		Rye Grass (Zacate) Verde	316	316	60.00	18 960	750	14 220.00

CONCENTRADO DISTRITAL							Cuadro 3.27	
							AÑO AGRÍCOLA 2013/14	
Superficie sembrada y cosechada, rendimiento, producción, precio medio rural y valor de la cosecha por ciclo, modalidad y cultivo							1a. parte	
034 ESTADO DE ZACATECAS, ZAC.								
Ciclo	Modalidad	Cultivo	Superficie (Ha)		Rend. (Ton/Ha)	Producción (Ton)	P.M.R. (\$/Ton)	Valor de la cosecha (Miles \$)
			Sembrada	Cosechada				
TOTAL GENERAL			10 893	10 780	17.05	183 745	1 683	309 166.30
Otoño-Invierno			740	740	13.04	9 650	1 828	17 639.38
	Riego		740	740	13.04	9 650	1 828	17 639.38
		Avena	138	138	4.00	550	5 500	3 027.20
		Avena Forrajera Verde	318	318	16.79	5 338	1 223	6 527.99
		Cebada Forrajera Verde	147	147	13.80	2 026	950	1 924.94
		Cebolla	0.10	0.10	18.94	2	3 500	6.63
		Jitomate (Tomate Rojo)	39	39	20.10	779	3 000	2 336.62
		Tomate de Cáscara (Tomatillo)	93	93	10.00	930	4 000	3 720.00
		Trigo Grano	6	6	4.00	24	4 000	96.00
Primavera-Verano			7 893	7 868	14.25	112 142	1 740	195 102.65
	Riego		6 298	6 272	14.40	90 312	1 772	160 057.95
		Avena	384	384	3.80	1 461	5 500	8 033.54
		Avena Forrajera Verde	264	264	16.03	4 229	1 170	4 949.43
		Cacahuete	44	44	2.16	95	13 562	1 286.95
		Calabacita (Calabacín)	1	1	9.44	7	5 930	41.98
		Cebada Forrajera Verde	247	247	13.80	3 407	950	3 236.99
		Cebolla	46	46	39.10	1 784	1 513	2 699.99
		Chile Seco	62	55	4.59	250	21 589	5 405.43

CONCENTRADO DISTRITAL							Cuadro 3.27	
							AÑO AGRÍCOLA 2013/14	
Superficie sembrada y cosechada, rendimiento, producción, precio medio rural y valor de la cosecha por ciclo, modalidad y cultivo							2a. parte	
034 ESTADO DE ZACATECAS, ZAC.								
Ciclo	Modalidad	Cultivo	Superficie (Ha)		Rend. (Ton/Ha)	Producción (Ton)	P.M.R. (\$/Ton)	Valor de la cosecha (Miles \$)
			Sembrada	Cosechada				
		Chile Verde	3	3	6.30	17	7 000	121.28
		Frijol (Alubia)	227	227	1.61	366	6 060	2 216.95
		Jitomate (Tomate Rojo)	49	47	46.35	2 164	3 000	6 492.94
		Maíz Forrajero Verde	1 289	1 289	29.46	37 968	966	36 666.50
		Maíz Grano	3 456	3 456	8.51	29 428	2 608	76 763.28
		Pepino	1	1	30.47	15	2 130	32.45
		Sorgo Forrajero Verde	41	41	13.23	536	1 361	729.94
		Tomate de Cáscara (Tomatillo)	182	167	51.41	8 571	1 322	11 330.70
		Trigo Grano	3	3	3.85	12	4 000	49.59
	Temporal		1 596	1 596	13.68	21 830	1 605	35 044.71
		Maíz Forrajero Verde	1 541	1 541	13.98	21 539	1 600	34 461.71
		Maíz Grano	55	55	5.30	292	2 000	583.00
Perennes			2 171	2 084	28.51	59 418	1 577	93 709.55
	Riego		2 171	2 084	28.51	59 418	1 577	93 709.55
		Alfalfa	1 181	1 169	37.06	43 314	1 335	57 805.27
		Durazno (Melocotón)	4	2	2.93	5	7 143	39.14
		Guayabo	354	354	11.87	4 205	5 614	23 606.71
		Manzano	52	48	2.01	96	4 263	407.54
		Membrillo	3	3	4.40	14	1 800	25.74
		Nogal (Nuez)	18	18	0.34	6	48 397	300.06
		Nopal Verdura	14	14	30.90	422	2 000	843.57
		Otros Cultivos	8	0	0.00	0	0	0.00
		Rye Grass (Zacate) Verde	416	416	24.68	10 264	615	6 317.60
		Vid Mesa	121	61	18.00	1 091	4 000	4 363.92
Segundos Cultivos			88	88	28.82	2 536	1 071	2 714.71
	Riego		88	88	28.82	2 536	1 071	2 714.71
		Jitomate (Tomate Rojo)	6	6	43.20	238	4 500	1 069.20
		Maíz Forrajero Verde	66	66	28.00	1 857	650	1 207.21
		Pepino	8	8	30.47	232	1 350	312.62
		Sorgo Forrajero Verde	9	9	24.50	209	600	125.69

CONCENTRADO DISTRITAL							Cuadro 3.28	
							AÑO AGRÍCOLA 2013/14	
Superficie sembrada y cosechada, rendimiento, producción, precio medio rural y valor de la cosecha por ciclo, modalidad y cultivo								
035 LA ANTIGUA, VER.								
Ciclo	Modalidad	Cultivo	Superficie (Ha)		Rend. (Ton/Ha)	Producción (Ton)	P.M.R. (\$/Ton)	Valor de la cosecha (Miles \$)
			Sembrada	Cosechada				
TOTAL GENERAL			22 264	22 264	88.10	1 961 549	518	1 017 043.45
Otoño-Invierno			140	140	10.14	1 423	6 468	9 204.54
	Riego		140	140	10.14	1 423	6 468	9 204.54
		Frijol (Alubia)	4	4	1.20	5	20 000	96.00
		Jitomate (Tomate Rojo)	8	8	30.00	240	9 000	2 160.00
		Maíz Grano	93	93	6.00	559	5 000	2 796.60
		Otras Hortalizas	30	30	16.00	483	7 875	3 803.94
		Pepino	5	5	27.20	136	2 559	348.00
Primavera-Verano			44	44	6.29	279	6 324	1 764.90
	Riego		44	44	6.29	279	6 324	1 764.90
		Frijol (Alubia)	8	8	1.20	9	20 000	186.00
		Maíz Grano	32	32	6.00	190	5 000	948.90
		Otras Hortalizas	5	5	16.00	80	7 875	630.00
Perennes			22 038	22 038	88.92	1 959 557	513	1 004 506.21
	Riego		22 038	22 038	88.92	1 959 557	513	1 004 506.21
		Caña de Azúcar	18 965	18 965	98.35	1 865 220	470	876 879.46
		Estrella (Zacate) Verde	1 533	1 533	40.00	61 307	503	30 835.33
		Limón	392	392	13.03	5 102	3 613	18 434.20
		Mango	540	540	10.00	5 397	3 687	19 895.74
		Naranja	2	2	25.00	50	4 000	200.00
		Otros Cultivos	346	346	39.21	13 578	2 105	28 583.20
		Otros Frutales	13	13	40.00	530	4 200	2 227.68
		Papayo	92	92	40.00	3 693	3 631	13 408.80
		Toronja (Pomelo)	156	156	30.00	4 681	3 000	14 041.80
Segundos Cultivos			41	41	7.03	290	5 405	1 567.80
	Riego		41	41	7.03	290	5 405	1 567.80
		Maíz Grano	37	37	6.00	222	5 000	1 110.30
		Otras Hortalizas	3	3	16.00	52	7 875	409.50
		Pepino	1	1	16.00	16	3 000	48.00

CONCENTRADO DISTRITAL							Cuadro 3.29	
							AÑO AGRÍCOLA 2013/14	
Superficie sembrada y cosechada, rendimiento, producción, precio medio rural y valor de la cosecha por ciclo, modalidad y cultivo								
037 ALTAR-PITIQUITO-CABORCA, SON.								
Ciclo	Modalidad	Cultivo	Superficie (Ha)		Rend. (Ton/Ha)	Producción (Ton)	P.M.R. (\$/Ton)	Valor de la cosecha (Miles \$)
			Sembrada	Cosechada				
TOTAL GENERAL			22 324	22 324	16.10	359 423	14 407	5 178 122.74
Otoño-Invierno			2 471	2 471	6.16	15 221	3 601	54 811.36
	Riego		2 471	2 471	6.16	15 221	3 601	54 811.36
		Avena Forrajera Verde	51	51	17.00	867	900	780.30
		Cártamo	722	722	2.80	2 022	9 000	18 194.40
		Rye Grass (Zacate) Verde	174	174	22.00	3 828	920	3 521.76
		Trigo Grano	1 524	1 524	5.58	8 504	3 800	32 314.90
Primavera-Verano			1 011	1 011	38.10	38 507	6 015	231 610.25
	Riego		1 011	1 011	38.10	38 507	6 015	231 610.25
		Calabaza	30	30	23.00	690	7 150	4 933.50
		Melón	495	495	30.00	14 835	6 000	89 010.00
		Otros Cultivos	32	32	29.00	937	2 500	2 341.75
		Papa	190	190	40.00	7 600	7 850	59 660.00
		Pepino	100	100	112.00	11 200	6 500	72 800.00
		Sorgo Forrajero Verde	119	119	25.00	2 975	600	1 785.00
		Sorgo Grano	45	45	6.00	270	4 000	1 080.00
Perennes			18 842	18 842	16.22	305 696	16 002	4 891 701.14
	Riego		18 842	18 842	16.22	305 696	16 002	4 891 701.14
		Alfalfa	1 726	1 726	74.82	129 102	500	64 550.96
		Chabacano	25	25	6.60	165	9 500	1 567.50
		Ciruelo	6	6	5.00	30	17 250	517.50
		Dátil (Palmera Datilera)	7	7	5.70	40	41 000	1 635.90
		Durazno (Melocotón)	48	48	11.00	528	11 455	6 048.00
		Espárrago	7 934	7 934	8.00	63 474	39 110	2 482 490.27
		Higo	4	4	6.14	25	20 000	491.20
		Naranja	103	103	20.00	2 060	2 200	4 532.00
		Nogal (Nuez)	1 066	1 066	1.50	1 599	41 000	65 559.00
		Olivo (Aceituna)	1 760	1 760	8.60	15 132	7 900	119 540.43
		Otros Cultivos	3	3	6.00	15	40 000	600.00
		Otros Forrajes Verde	138	138	23.00	3 174	900	2 856.60
		Vid Mesa	6 024	6 024	15.00	90 353	23 700	2 141 311.78

CONCENTRADO DISTRITAL							Cuadro 3.30	
							AÑO AGRÍCOLA 2013/14	
Superficie sembrada y cosechada, rendimiento, producción, precio medio rural y valor de la cosecha por ciclo, modalidad y cultivo							1a. parte	
038 RÍO MAYO, SON.								
Ciclo	Modalidad	Cultivo	Superficie (Ha)		Rend. (Ton/Ha)	Producción (Ton)	P.M.R. (\$/Ton)	Valor de la cosecha (Miles \$)
			Sembrada	Cosechada				
TOTAL GENERAL			87 370	87 370	7.26	634 381	4 712	2 989 443.04
Otoño-Invierno			82 549	82 549	6.88	568 136	5 114	2 905 597.12
	Riego		82 549	82 549	6.88	568 136	5 114	2 905 597.12
		Ajo	14	14	6.54	92	34 000	3 113.04
		Algodón	147	147	3.66	536	6 900	3 701.73
		Apio	59	59	43.22	2 547	5 125	13 050.93
		Calabacita (Calabacín)	68	68	14.63	995	4 300	4 277.81
		Calabaza	175	175	14.63	2 553	4 300	10 978.88
		Cártamo	6 605	6 605	1.88	12 417	6 200	76 987.88
		Cebolla	264	264	30.26	7 983	7 500	59 876.22
		Chícharo	32	32	6.72	218	3 050	665.10
		Chile Verde	202	202	15.75	3 188	9 430	30 062.44
		Frijol (Alubia)	1 430	1 430	1.44	2 060	13 000	26 773.53
		Garbanzo	139	139	2.06	287	12 850	3 690.32
		Jitomate (Tomate Rojo)	12	12	27.87	333	5 500	1 830.22
		Maíz Elotero	91	91	11.34	1 028	2 000	2 055.94
		Maíz Grano	925	925	6.30	5 828	3 050	17 775.80
		Otras Hortalizas	14	14	13.08	177	2 330	411.43
		Otros Cultivos	82	82	5.97	492	1 720	846.32
		Papa	4 719	4 719	31.01	146 339	9 500	1 390 220.32
		Pepino	11	11	15.04	165	8 000	1 323.52
		Sorgo Forrajero Verde	12	12	20.53	236	512	120.79
		Tomate de Cáscara (Tomatillo)	568	568	14.52	8 250	3 500	28 873.38
		Trigo Grano	66 981	66 981	5.56	372 413	3 300	1 228 961.52
Primavera-Verano			1 098	1 098	2.72	2 988	5 532	16 529.49
	Riego		1 098	1 098	2.72	2 988	5 532	16 529.49
		Ajonjolí (Sésamo)	27	27	0.21	6	16 897	95.81
		Algodón	23	23	3.66	82	6 900	568.22
		Calabaza	2	2	14.63	29	4 300	125.82
		Cártamo	955	955	1.88	1 796	6 200	11 135.56
		Frijol (Alubia)	8	8	1.44	12	12 999	157.81
		Jitomate (Tomate Rojo)	22	22	27.87	599	5 500	3 295.63
		Maíz Grano	8	8	6.30	49	3 050	148.34
		Otros Cultivos	6	6	5.97	33	1 720	56.48
		Sorgo Grano	37	37	5.97	220	1 720	377.67
		Tomate de Cáscara (Tomatillo)	11	11	14.52	162	3 500	568.17
Perennes			1 836	1 836	29.84	54 805	546	29 942.37
	Riego		1 836	1 836	29.84	54 805	546	29 942.37
		Alfalfa	1 489	1 489	32.49	48 387	488	23 588.84
		Avena Forrajera Verde	18	18	28.09	492	585	288.08
		Otros Forrajes Verde	229	229	21.95	5 033	647	3 254.56

CONCENTRADO DISTRITAL							Cuadro 3.30	
							AÑO AGRÍCOLA 2013/14	
Superficie sembrada y cosechada, rendimiento, producción, precio medio rural y valor de la cosecha por ciclo, modalidad y cultivo							2a. parte	
038 RÍO MAYO, SON.								
Ciclo	Modalidad	Cultivo	Superficie (Ha)		Rend. (Ton/Ha)	Producción (Ton)	P.M.R. (\$/Ton)	Valor de la cosecha (Miles \$)
			Sembrada	Cosechada				
		Otros Frutales	73	73	2.01	146	5 500	802.14
		Sábila (Aloe)	24	24	28.00	664	2 963	1 966.74
		Sorgo Forrajero Verde	4	4	20.53	82	512	42.02
Segundos Cultivos			1 886	1 886	4.48	8 452	4 422	37 374.06
	Riego		1 886	1 886	4.48	8 452	4 422	37 374.06
		Chile Verde	9	9	15.75	142	9 430	1 336.70
		Frijol (Alubia)	767	767	1.44	1 104	13 000	14 350.38
		Maíz Grano	1 079	1 079	6.30	6 801	3 050	20 742.21
		Otras Hortalizas	31	31	13.08	405	2 330	944.77

CONCENTRADO DISTRITAL							Cuadro 3.31	
							AÑO AGRÍCOLA 2013/14	
Superficie sembrada y cosechada, rendimiento, producción, precio medio rural y valor de la cosecha por ciclo, modalidad y cultivo							1a. parte	
041 RÍO YAQUI, SON.								
Ciclo	Modalidad	Cultivo	Superficie (Ha)		Rend. (Ton/Ha)	Producción (Ton)	P.M.R. (\$/Ton)	Valor de la cosecha (Miles \$)
			Sembrada	Cosechada				
TOTAL GENERAL			234 057	234 057	8.18	1 914 257	3 530	6 757 538.37
Otoño-Invierno			195 866	195 866	7.13	1 397 185	4 020	5 616 198.98
	Riego		195 866	195 866	7.13	1 397 185	4 020	5 616 198.98
		Apio	35	35	25.00	875	4 500	3 937.50
		Avena	40	40	5.97	239	1 720	410.74
		Brócoli	461	461	12.83	5 911	9 000	53 194.72
		Calabaza	1 300	1 300	16.85	21 900	6 887	150 833.44
		Cártamo	7 500	7 500	2.40	18 000	5 612	101 009.30
		Cebolla	111	111	34.78	3 877	5 942	23 038.88
		Chícharo	163	163	6.73	1 098	3 050	3 350.34
		Chile Verde	1 240	1 240	29.07	36 043	7 988	287 894.55
		Ejote	214	214	6.00	1 287	5 250	6 755.49
		Espinaca	5	5	8.92	45	4 421	197.19
		Frijol (Alubia)	1 999	1 999	1.76	3 519	14 001	49 263.88
		Garbanzo	2 970	2 970	1.46	4 336	11 419	49 514.39
		Jitomate (Tomate Rojo)	525	525	81.28	42 680	4 185	178 631.27
		Lechuga	273	273	28.79	7 860	4 753	37 356.78
		Maíz Grano	7 601	7 601	7.05	53 581	2 942	157 610.20
		Melón	45	45	53.00	2 385	3 154	7 523.10
		Otros Cultivos	223	223	15.96	3 563	1 200	4 275.65
		Papa	3 590	3 590	32.45	116 495	8 585	1 000 076.05
		Pepino	253	253	68.98	17 452	7 437	129 791.68
		Sandía	364	364	55.74	20 302	2 146	43 568.77
		Tomate de Cáscara (Tomatillo)	483	483	17.19	8 311	2 772	23 036.36
		Trigo Grano	166 322	166 322	6.16	1 024 673	3 221	3 300 419.33

CONCENTRADO DISTRITAL							Cuadro 3.31	
							AÑO AGRÍCOLA 2013/14	
Superficie sembrada y cosechada, rendimiento, producción, precio medio rural y valor de la cosecha por ciclo, modalidad y cultivo							2a. parte	
041 RÍO YAQUI, SON.								
Ciclo	Modalidad	Cultivo	Superficie (Ha)		Rend. (Ton/Ha)	Producción (Ton)	P.M.R. (\$/Ton)	Valor de la cosecha (Miles \$)
			Sembrada	Cosechada				
		Triticale	28	28	5.00	140	1 400	195.44
		Zanahoria	119	119	21.91	2 615	1 650	4 313.96
Primavera-Verano			1 361	1 361	5.20	7 085	5 580	39 536.18
	Riego		1 361	1 361	5.20	7 085	5 580	39 536.18
		Algodón	795	795	2.72	2 163	7 535	16 300.38
		Calabaza	4	4	16.85	67	6 887	464.20
		Cebolla	10	10	34.78	348	5 962	2 073.55
		Chile Verde	29	29	29.07	843	7 988	6 733.78
		Frijol (Alubia)	26	26	1.76	46	14 001	640.69
		Maíz Grano	79	79	7.05	557	2 942	1 637.25
		Otros Cultivos	1	1	16.00	20	1 200	24.00
		Papa	20	20	32.45	649	8 585	5 571.46
		Sorgo Grano	378	378	5.46	2 061	2 510	5 174.00
		Tomate de Cáscara (Tomatillo)	19	19	17.41	331	2 772	916.86
Perennes			10 228	10 228	35.68	364 889	1 589	579 988.78
	Riego		10 228	10 228	35.68	364 889	1 589	579 988.78
		Alfalfa	3 923	3 923	73.21	287 215	550	157 968.40
		Carretero (Zacate) Verde	260	260	41.13	10 704	647	6 921.31
		Ciruelo	10	10	5.00	50	7 500	375.00
		Espárrago	2 196	2 196	4.70	10 321	24 105	248 798.61
		Granado	22	22	7.49	165	13 000	2 142.14
		Limón	108	108	16.33	1 760	4 500	7 919.48
		Mandarina	211	211	17.31	3 644	2 000	7 287.51
		Mango	24	24	12.00	287	1 728	495.48
		Naranja	1 946	1 946	22.93	44 613	1 562	69 697.21
		Nogal (Nuez)	1 296	1 296	0.80	1 037	68 470	70 978.07
		Nopal Verdura	27	27	10.94	297	3 374	1 003.59
		Otros Cultivos	30	30	16.00	480	1 200	576.00
		Toronja (Pomelo)	176	176	24.59	4 316	1 350	5 825.99
Segundos Cultivos			26 602	26 602	5.45	145 097	3 596	521 814.43
	Riego		26 602	26 602	5.45	145 097	3 596	521 814.43
		Ajonjolí (Sésamo)	117	117	0.80	94	16 897	1 588.09
		Algodón	256	256	2.72	695	7 535	5 238.14
		Cacahuete	49	49	1.50	73	15 000	1 102.28
		Calabaza	38	38	16.85	640	6 887	4 409.89
		Cártamo	4 497	4 497	2.40	10 793	5 612	60 563.88
		Chile Verde	43	43	29.07	1 250	7 988	9 984.57
		Frijol (Alubia)	402	402	1.76	707	14 001	9 896.98
		Garbanzo	60	60	1.46	88	11 419	1 007.80
		Jitomate (Tomate Rojo)	224	224	73.33	16 434	4 195	68 937.25
		Maíz Grano	7 767	7 767	7.99	62 033	2 724	168 960.42
		Otros Cultivos	130	130	16.00	2 072	1 200	2 486.40
		Sandía	45	45	35.00	1 565	2 100	3 286.92
		Sorgo Grano	5 925	5 925	5.16	30 558	2 510	76 707.26
		Soya Industrial	6 862	6 862	2.41	16 530	6 224	102 887.09

CONCENTRADO DISTRITAL							Cuadro 3.31	
							AÑO AGRÍCOLA 2013/14	
Superficie sembrada y cosechada, rendimiento, producción, precio medio rural y valor de la cosecha por ciclo, modalidad y cultivo							3a. parte	
041 RÍO YAQUI, SON.								
Ciclo	Modalidad	Cultivo	Superficie (Ha)		Rend. (Ton/Ha)	Producción (Ton)	P.M.R. (\$/Ton)	Valor de la cosecha (Miles \$)
			Sembrada	Cosechada				
		Tomate de Cáscara (Tomatillo)	36	36	17.41	627	2 772	1 737.21
		Trigo Grano	151	151	6.20	938	3 221	3 020.25

CONCENTRADO DISTRITAL							Cuadro 3.32	
							AÑO AGRÍCOLA 2013/14	
Superficie sembrada y cosechada, rendimiento, producción, precio medio rural y valor de la cosecha por ciclo, modalidad y cultivo								
042 BUENAVENTURA, CHIH.								
Ciclo	Modalidad	Cultivo	Superficie (Ha)		Rend. (Ton/Ha)	Producción (Ton)	P.M.R. (\$/Ton)	Valor de la cosecha (Miles \$)
			Sembrada	Cosechada				
TOTAL GENERAL			3 924	3 842	24.18	92 879	1 949	181 019.63
Primavera-Verano			2 934	2 852	23.57	67 234	1 796	120 721.13
	Riego		2 934	2 852	23.57	67 234	1 796	120 721.13
		Algodón	58	58	4.27	249	7 710	1 917.69
		Avena	20	20	4.00	81	5 850	473.85
		Chile Verde	1 529	1 447	40.65	58 838	1 673	98 425.43
		Frijol (Alubia)	118	118	1.50	177	8 700	1 536.64
		Maíz Grano	85	85	8.50	720	2 400	1 727.88
		Sorgo Grano	929	929	6.50	6 040	2 100	12 683.58
		Trigo Grano	195	195	5.80	1 130	3 500	3 956.06
Perennes			989	989	25.92	25 645	2 351	60 298.50
	Riego		989	989	25.92	25 645	2 351	60 298.50
		Alfalfa	386	386	62.89	24 262	394	9 547.95
		Manzano	16	16	6.00	94	3 750	352.35
		Nogal (Nuez)	576	576	1.50	865	58 000	50 141.58
		Otros Pastos (Verde)	12	12	36.50	425	604	256.62

CONCENTRADO DISTRITAL							Cuadro 3.33	
							AÑO AGRÍCOLA 2013/14	
Superficie sembrada y cosechada, rendimiento, producción, precio medio rural y valor de la cosecha por ciclo, modalidad y cultivo							1a. parte	
043 ESTADO DE NAYARIT, NAY.								
Ciclo	Modalidad	Cultivo	Superficie (Ha)		Rend. (Ton/Ha)	Producción (Ton)	P.M.R. (\$/Ton)	Valor de la cosecha (Miles \$)
			Sembrada	Cosechada				
TOTAL GENERAL			45 142	44 915	14.85	667 162	2 148	1 433 351.18
Otoño-Invierno			32 537	32 471	7.56	245 535	4 002	982 558.45
	Riego		22 387	22 322	10.04	224 000	3 907	875 218.68
		Albahaca	12	12	2.50	30	35 000	1 050.00
		Arroz	3 127	3 115	8.34	25 987	4 000	103 946.56
		Calabaza	9	9	9.60	82	1 882	153.60
		Chile Verde	204	204	29.11	5 944	4 567	27 146.60
		Frijol (Alubia)	2 332	2 332	1.36	3 169	9 097	28 831.75
		Jícama	745	745	42.52	31 690	1 733	54 913.50
		Jitomate (Tomate Rojo)	424	424	47.83	20 296	2 371	48 113.40
		Maíz Grano	8 927	8 879	9.03	80 214	3 305	265 132.27
		Melón	20	20	17.00	340	5 500	1 870.00
		Otras Hortalizas	574	574	27.59	15 823	4 471	70 750.00
		Otros Cultivos	33	26	2.40	63	20 000	1 257.60
		Otros Industriales	7	7	1.00	7	11 500	75.90
		Pepino	38	38	23.24	888	2 346	2 082.58
		Sandía	279	279	44.65	12 457	2 135	26 601.35
		Sorgo Forrajero Verde	27	27	17.71	478	870	415.73
		Sorgo Grano	1 463	1 463	5.32	7 778	2 888	22 461.40
		Tabaco	3 480	3 480	1.86	6 475	27 240	176 388.37
		Tomate de Cáscara (Tomatillo)	687	687	17.87	12 280	3 585	44 028.06
	Temporal		10 150	10 150	2.12	21 535	4 984	107 339.77
		Calabaza	4	4	6.00	25	2 500	63.00
		Chile Verde	6	6	8.00	48	17 500	840.00
		Frijol (Alubia)	7 792	7 792	0.99	7 708	9 395	72 417.40
		Jícama	79	79	40.00	3 160	1 500	4 740.00
		Maíz Grano	22	22	6.50	143	3 200	457.60
		Otros Cultivos	5	5	1.90	10	19 500	192.66
		Sandía	6	6	35.00	210	2 300	483.00
		Sorgo Forrajero Verde	24	24	11.93	282	971	273.33
		Sorgo Grano	2 212	2 212	4.50	9 949	2 801	27 872.78
Perennes			7 474	7 324	53.16	389 313	817	317 948.04
	Riego		3 396	3 309	59.12	195 625	687	134 358.15
		Caña de Azúcar	1 858	1 858	91.99	170 935	413	70 543.84
		Cocotero Fruta	12	0	0.00	0	0	0.00
		Limón	6	6	10.50	63	5 333	336.00
		Litchi	5	0	0.00	0	0	0.00
		Mango	998	998	14.61	14 575	2 559	37 297.90
		Otros Cultivos	60	0	0.00	0	0	0.00
		Otros Frutales	3	3	7.00	21	4 500	94.50
		Otros Pastos (Verde)	252	242	25.22	6 102	2 158	13 165.91
		Papayo	35	35	33.57	1 175	2 553	3 000.00
		Piña	15	15	45.00	675	3 000	2 025.00
		Plátano	153	153	13.64	2 080	3 797	7 895.00

CONCENTRADO DISTRITAL							Cuadro 3.33	
							AÑO AGRÍCOLA 2013/14	
Superficie sembrada y cosechada, rendimiento, producción, precio medio rural y valor de la cosecha por ciclo, modalidad y cultivo							2a. parte	
043 ESTADO DE NAYARIT, NAY.								
Ciclo	Modalidad	Cultivo	Superficie (Ha)		Rend. (Ton/Ha)	Producción (Ton)	P.M.R. (\$/Ton)	Valor de la cosecha (Miles \$)
			Sembrada	Cosechada				
	Temporal		4 078	4 015	48.25	193 688	948	183 589.89
		Caña de Azúcar	1 734	1 734	88.74	153 867	533	81 966.63
		Cocotero Fruta	12	12	11.30	130	2 000	260.00
		Limón	1	1	10.50	14	5 121	69.90
		Litchi	5	5	1.30	7	20 000	137.80
		Mango	1 939	1 939	16.81	32 597	2 740	89 315.60
		Otros Cultivos	63	0	0.00	0	0	0.00
		Otros Frutales	2	2	6.00	9	5 000	45.00
		Otros Pastos (Verde)	251	251	23.90	6 003	1 045	6 272.56
		Plátano	71	71	15.00	1 062	5 200	5 522.40
		Segundos Cultivos	5 132	5 120	6.31	32 314	4 111	132 844.68
	Riego		5 110	5 098	6.32	32 209	4 112	132 445.86
		Albahaca	7	7	2.50	18	35 000	612.50
		Arroz	4 143	4 143	5.11	21 178	3 698	78 327.08
		Calabaza	3	3	7.60	23	2 300	52.44
		Maíz Grano	218	218	6.41	1 399	2 881	4 028.81
		Otras Hortalizas	322	322	23.85	7 683	5 446	41 841.00
		Otros Cultivos	30	27	13.31	360	2 414	867.75
		Papa	4	4	0.70	3	7 000	19.60
		Pepino	3	3	18.00	59	2 800	166.32
		Sandía	3	3	16.70	50	3 000	150.30
		Sorgo Escobero	111	111	1.85	205	14 419	2 953.00
		Sorgo Forrajero Verde	2	0	0.00	0	0	0.00
		Sorgo Grano	255	255	4.50	1 148	2 803	3 217.06
		Tomate de Cáscara (Tomatillo)	10	2	42.00	84	2 500	210.00
	Temporal		22	22	4.85	106	3 771	398.82
		Maíz Grano	18	18	5.00	89	3 600	320.40
		Otros Cultivos	3	3	1.00	3	25 100	62.75
		Sorgo Forrajero Verde	2	2	9.50	14	1 100	15.68

CONCENTRADO DISTRITAL							Cuadro 3.34	
Superficie sembrada y cosechada, rendimiento, producción, precio medio rural y valor de la cosecha por ciclo, modalidad y cultivo							AÑO AGRÍCOLA 2013/14	
044 JILOTEPEC, MEX.								
Ciclo	Modalidad	Cultivo	Superficie (Ha)		Rend. (Ton/Ha)	Producción (Ton)	P.M.R. (\$/Ton)	Valor de la cosecha (Miles \$)
			Sembrada	Cosechada				
TOTAL GENERAL			2 015	2 015	8.84	17 815	1 662	29 612.02
Otoño-Invierno			40	40	25.00	1 000	720	720.00
	Riego		40	40	25.00	1 000	720	720.00
		Avena Forrajera Verde	40	40	25.00	1 000	720	720.00
Primavera-Verano			1 819	1 819	4.28	7 786	2 808	21 864.15
	Riego		1 819	1 819	4.28	7 786	2 808	21 864.15
		Jitomate Invernadero	4	4	350.00	1 435	5 500	7 892.50
		Maíz Grano	1 815	1 815	3.50	6 351	2 200	13 971.65
Perennes			157	157	57.69	9 029	778	7 027.88
	Riego		157	157	57.69	9 029	778	7 027.88
		Frutales Asociados	7	7	4.50	29	9 500	277.88
		Rye Grass (Zacate) Verde	150	150	60.00	9 000	750	6 750.00

CONCENTRADO DISTRITAL							Cuadro 3.35	
Superficie sembrada y cosechada, rendimiento, producción, precio medio rural y valor de la cosecha por ciclo, modalidad y cultivo							AÑO AGRÍCOLA 2013/14	
045 TUXPAN, MICH.								
1a. parte								
Ciclo	Modalidad	Cultivo	Superficie (Ha)		Rend. (Ton/Ha)	Producción (Ton)	P.M.R. (\$/Ton)	Valor de la cosecha (Miles \$)
			Sembrada	Cosechada				
TOTAL GENERAL			16 207	16 207	13.56	219 819	3 530	775 891.53
Otoño-Invierno			3 202	3 202	11.40	36 508	2 137	78 004.95
	Riego		3 202	3 202	11.40	36 508	2 137	78 004.95
		Avena Forrajera Verde	1 505	1 505	12.50	18 813	1 300	24 456.25
		Calabacita (Calabacín)	80	80	16.00	1 280	4 000	5 120.00
		Cebolla	40	40	18.00	720	3 000	2 160.00
		Chícharo	38	38	5.00	190	5 447	1 035.00
		Col (Repollo)	15	15	25.00	375	3 500	1 312.50
		Gladiola	65	65	6.73	438	5 751	2 516.25
		Haba	354	354	3.02	1 070	2 000	2 140.00
		Jitomate (Tomate Rojo)	28	28	20.00	560	6 000	3 360.00
		Maíz Elotero	230	230	15.00	3 450	1 565	5 400.00
		Otras Hortalizas	70	70	13.43	940	2 093	1 967.25
		Otros Cultivos	91	91	10.16	925	1 576	1 456.70
		Pepino	84	84	20.00	1 680	2 229	3 744.00
		Tomate de Cáscara (Tomatillo)	278	278	16.00	4 448	4 000	17 792.00
		Trigo Grano	324	324	5.00	1 620	3 423	5 545.00
Primavera-Verano			7 148	7 148	7.25	51 827	2 881	149 325.95
	Riego		7 148	7 148	7.25	51 827	2 881	149 325.95
		Avena Forrajera Verde	353	353	12.50	4 413	1 300	5 736.25

CONCENTRADO DISTRITAL							Cuadro 3.35	
							AÑO AGRÍCOLA 2013/14	
Superficie sembrada y cosechada, rendimiento, producción, precio medio rural y valor de la cosecha por ciclo, modalidad y cultivo							2a. parte	
045 TUXPAN, MICH.								
Ciclo	Modalidad	Cultivo	Superficie (Ha)		Rend. (Ton/Ha)	Producción (Ton)	P.M.R. (\$/Ton)	Valor de la cosecha (Miles \$)
			Sembrada	Cosechada				
		Calabacita (Calabacín)	60	60	15.17	910	4 000	3 640.00
		Cebolla	34	34	18.00	612	3 056	1 870.20
		Chícharo	9	9	5.00	45	4 500	202.50
		Chile Verde	29	29	11.69	339	6 500	2 203.50
		Col (Repollo)	24	24	25.00	600	3 500	2 100.00
		Ejote	2	2	8.00	16	4 000	64.00
		Forrajes Asociados Verde	10	10	35.00	350	800	280.00
		Frijol (Alubia)	50	50	1.50	75	12 000	900.00
		Gladiola	43	43	8.00	344	4 728	1 626.50
		Jitomate (Tomate Rojo)	32	32	23.91	765	6 000	4 590.00
		Maíz Elotero	330	330	14.84	4 897	1 619	7 929.00
		Maíz Grano	5 675	5 675	5.66	32 125	3 032	97 418.50
		Otras Hortalizas	90	90	13.50	1 215	2 100	2 551.50
		Otros Cultivos	95	95	9.53	905	1 559	1 410.50
		Papa	18	18	20.00	360	4 500	1 620.00
		Sorgo Grano	77	77	5.00	385	3 365	1 295.50
		Tomate de Cáscara (Tomatillo)	217	217	16.00	3 472	4 000	13 888.00
Perennes			4 770	4 770	25.74	122 780	4 252	522 030.70
	Riego		4 770	4 770	25.74	122 780	4 252	522 030.70
		Alfalfa	65	65	40.00	2 600	1 000	2 600.00
		Chayote	530	530	35.94	19 050	5 000	95 250.00
		Durazno (Melocotón)	25	25	5.00	125	7 000	875.00
		Fresa	1 205	1 205	22.00	26 510	7 529	199 595.00
		Frutales Asociados	215	215	12.00	2 580	2 717	7 009.20
		Guayabo	1 850	1 850	20.00	37 000	5 000	185 000.00
		Otros Cultivos	70	70	18.07	1 265	3 109	3 932.50
		Tanzania (Zacate) Verde	810	810	41.54	33 650	825	27 769.00
Segundos Cultivos			1 087	1 087	8.01	8 704	3 048	26 529.93
	Riego		1 087	1 087	8.01	8 704	3 048	26 529.93
		Calabacita (Calabacín)	22	22	12.45	274	4 000	1 096.00
		Cebolla	25	25	17.20	430	3 000	1 290.00
		Col (Repollo)	5	5	25.00	125	3 500	437.50
		Frijol (Alubia)	6	6	1.50	9	12 000	108.00
		Jitomate (Tomate Rojo)	10	10	20.00	200	6 000	1 200.00
		Maíz Elotero	20	20	15.00	300	1 700	510.00
		Maíz Grano	770	770	5.90	4 540	3 276	14 874.00
		Otras Hortalizas	55	55	13.36	735	2 054	1 509.75
		Otros Cultivos	107	107	9.00	963	1 612	1 552.68
		Pepino	14	14	20.00	280	2 000	560.00
		Tomate de Cáscara (Tomatillo)	53	53	16.00	848	4 000	3 392.00

CONCENTRADO DISTRITAL							Cuadro 3.36	
							AÑO AGRÍCOLA 2013/14	
Superficie sembrada y cosechada, rendimiento, producción, precio medio rural y valor de la cosecha por ciclo, modalidad y cultivo								
046 CACAHOATÁN-SUCHIATE, CHIS.								
Ciclo	Modalidad	Cultivo	Superficie (Ha)		Rend. (Ton/Ha)	Producción (Ton)	P.M.R. (\$/Ton)	Valor de la cosecha (Miles \$)
			Sembrada	Cosechada				
TOTAL GENERAL			9 436	9 421	41.24	388 534	4 017	1 560 604.00
Otoño-Invierno			71	71	4.80	342	4 800	1 642.75
	Riego		71	71	4.80	342	4 800	1 642.75
		Maíz Grano	71	71	4.80	342	4 800	1 642.75
Primavera-Verano			59	59	4.30	252	5 433	1 370.05
	Riego		59	59	4.30	252	5 433	1 370.05
		Maíz Grano	49	49	4.80	234	4 800	1 122.05
		Soya Industrial	6	6	1.60	10	7 500	72.00
		Tabaco	4	4	2.20	9	20 000	176.00
Perennes			9 261	9 246	41.93	387 724	4 015	1 556 559.00
	Riego		6 583	6 568	49.61	325 829	4 066	1 324 976.01
		Cacao (Cacaotero)	142	142	1.16	164	37 000	6 086.06
		Café	90	90	0.61	55	13 500	741.15
		Caña de Azúcar	20	20	70.00	1 400	400	560.00
		Estrella (Zacate) Verde	910	910	14.35	13 064	4 022	52 539.41
		Guanábano	64	64	52.00	3 302	3 700	12 217.40
		Limón	3	3	25.00	70	5 000	350.00
		Mango	1 167	1 167	16.00	18 678	5 000	93 392.00
		Marañón	14	14	14.50	203	5 000	1 015.00
		Otras Flores	17	2	14.50	29	5 000	145.00
		Palma Aceitera (Palma Africana)	46	46	65.00	2 990	1 600	4 784.00
		Papayo	25	25	55.00	1 375	6 000	8 250.00
		Plátano	4 056	4 056	70.00	283 899	4 000	1 135 596.00
		Rambután (Nefelio)	30	30	20.00	600	15 500	9 300.00
	Temporal		2 678	2 678	23.11	61 895	3 742	231 582.99
		Cacao (Cacaotero)	152	152	1.10	167	37 000	6 170.12
		Café	448	448	0.45	201	13 500	2 719.78
		Caña de Azúcar	6	6	59.00	354	400	141.60
		Estrella (Zacate) Verde	585	585	10.00	5 853	3 947	23 099.09
		Mango	248	248	12.00	2 970	5 000	14 850.00
		Palma Aceitera (Palma Africana)	215	215	55.00	11 820	1 600	18 911.20
		Plátano	1 006	1 006	40.00	40 220	4 000	160 880.00
		Rambután (Nefelio)	19	19	16.00	310	15 500	4 811.20
Segundos Cultivos			45	45	4.80	215	4 800	1 032.19
	Riego		45	45	4.80	215	4 800	1 032.19
		Maíz Grano	45	45	4.80	215	4 800	1 032.19

CONCENTRADO DISTRITAL							Cuadro 3.37	
							AÑO AGRÍCOLA 2013/14	
Superficie sembrada y cosechada, rendimiento, producción, precio medio rural y valor de la cosecha por ciclo, modalidad y cultivo								
048 TICÚL, YUC.								
Ciclo	Modalidad	Cultivo	Superficie (Ha)		Rend. (Ton/Ha)	Producción (Ton)	P.M.R. (\$/Ton)	Valor de la cosecha (Miles \$)
			Sembrada	Cosechada				
TOTAL GENERAL			9 392	9 392	16.34	153 490	3 279	503 263.37
Otoño-Invierno			673	673	12.30	8 276	6 671	55 207.97
	Riego		673	673	12.30	8 276	6 671	55 207.97
		Cacahuate	1	1	1.80	2	32 000	74.88
		Calabacita (Calabacín)	69	69	21.71	1 505	6 281	9 449.78
		Chile Verde	5	5	9.27	49	12 025	587.46
		Frijol (Alubia)	11	11	3.11	33	2 722	89.31
		Jitomate (Tomate Rojo)	15	15	20.18	302	5 547	1 677.96
		Maíz Elotero	313	313	5.33	1 666	5 679	9 459.08
		Melón	2	2	20.53	41	5 502	225.91
		Otras Hortalizas	122	122	16.22	1 981	6 523	12 921.73
		Pepino	29	29	15.40	449	5 893	2 648.15
		Sandía	106	106	21.24	2 248	8 039	18 073.71
Primavera-Verano			1 232	1 232	9.51	11 715	5 083	59 550.07
	Riego		1 232	1 232	9.51	11 715	5 083	59 550.07
		Cacahuate	6	6	1.80	10	32 000	328.32
		Calabaza	223	223	17.62	3 929	3 420	13 438.07
		Chile Verde	19	19	9.88	186	11 884	2 213.25
		Frijol Asociado	43	43	3.38	145	2 971	430.26
		Jitomate (Tomate Rojo)	6	6	20.34	112	6 882	769.89
		Maíz Grano	704	704	5.33	3 754	5 679	21 320.62
		Melón	2	2	20.53	44	5 502	239.47
		Otras Hortalizas	172	172	15.14	2 603	6 857	17 848.91
		Pepino	44	44	14.69	653	3 352	2 187.77
		Sandía	13	13	21.40	279	2 774	773.51
Perennes			7 488	7 488	17.83	133 499	2 910	388 505.32
	Riego		7 488	7 488	17.83	133 499	2 910	388 505.32
		Aguacate	531	531	26.92	14 301	3 452	49 367.92
		Chicozapote	52	52	15.36	797	2 882	2 295.71
		Estrella (Zacate) Verde	348	348	16.09	5 591	563	3 147.89
		Limón	1 589	1 589	28.98	46 045	4 502	207 295.32
		Mamey	273	273	23.87	6 509	2 509	16 330.16
		Mandarina	391	391	12.24	4 783	2 660	12 721.54
		Mango	76	76	18.78	1 431	4 393	6 288.19
		Naranja	3 589	3 589	12.57	45 118	1 591	71 781.94
		Otros Cítricos	183	183	14.40	2 641	3 117	8 233.22
		Otros Frutales	162	162	10.16	1 641	2 696	4 423.70
		Toronja (Pomelo)	294	294	15.78	4 642	1 426	6 619.72

CONCENTRADO DISTRITAL							Cuadro 3.38	
							AÑO AGRÍCOLA 2013/14	
Superficie sembrada y cosechada, rendimiento, producción, precio medio rural y valor de la cosecha por ciclo, modalidad y cultivo								
049 RÍO VERDE, SLP.								
Ciclo	Modalidad	Cultivo	Superficie (Ha)		Rend. (Ton/Ha)	Producción (Ton)	P.M.R. (\$/Ton)	Valor de la cosecha (Miles \$)
			Sembrada	Cosechada				
TOTAL GENERAL			2 854	2 854	13.72	39 160	3 156	123 589.80
Otoño-Invierno			75	75	8.11	608	5 689	3 458.80
	Riego		75	75	8.11	608	5 689	3 458.80
		Ajo	26	26	7.00	182	9 000	1 638.00
		Avena Forrajera Verde	32	32	8.00	256	1 800	460.80
		Cebolla	17	17	10.00	170	8 000	1 360.00
Primavera-Verano			1 028	1 028	11.28	11 596	2 802	32 492.00
	Riego		1 028	1 028	11.28	11 596	2 802	32 492.00
		Calabacita (Calabacín)	10	10	12.00	120	3 000	360.00
		Cebolla	27	27	10.00	270	9 000	2 430.00
		Chile Verde	37	37	12.00	444	7 000	3 108.00
		Col (Repollo)	17	17	10.00	170	7 000	1 190.00
		Frijol Asociado	6	6	4.00	24	13 000	312.00
		Jitomate (Tomate Rojo)	33	33	14.00	462	9 000	4 158.00
		Maíz Elotero	797	797	12.00	9 564	1 875	17 928.00
		Maíz Grano	78	78	4.00	312	3 000	936.00
		Tomate de Cáscara (Tomatillo)	23	23	10.00	230	9 000	2 070.00
Perennes			814	814	20.21	16 454	3 887	63 955.00
	Riego		814	814	20.21	16 454	3 887	63 955.00
		Aguacate	1	1	10.00	10	12 000	120.00
		Alfalfa	350	350	27.00	9 450	4 289	40 527.00
		Naranja	458	458	15.00	6 870	3 345	22 980.00
		Nogal (Nuez)	1	1	4.00	4	70 000	280.00
		Otros Pastos (Verde)	4	4	30.00	120	400	48.00
Segundos Cultivos			937	937	11.21	10 502	2 255	23 684.00
	Riego		937	937	11.21	10 502	2 255	23 684.00
		Calabacita (Calabacín)	7	7	12.00	84	5 000	420.00
		Chile Verde	10	10	12.00	120	8 000	960.00
		Jitomate (Tomate Rojo)	10	10	14.00	140	7 000	980.00
		Maíz Elotero	781	781	12.00	9 372	1 846	17 304.00
		Maíz Grano	84	84	4.00	336	4 643	1 560.00
		Tomate de Cáscara (Tomatillo)	45	45	10.00	450	5 467	2 460.00

CONCENTRADO DISTRITAL							Cuadro 3.39	
Superficie sembrada y cosechada, rendimiento, producción, precio medio rural y valor de la cosecha por ciclo, modalidad y cultivo							AÑO AGRÍCOLA 2013/14	
050 ACUÑA-FALCÓN, TAMPS.								
Ciclo	Modalidad	Cultivo	Superficie (Ha)		Rend. (Ton/Ha)	Producción (Ton)	P.M.R. (\$/Ton)	Valor de la cosecha (Miles \$)
			Sembrada	Cosechada				
TOTAL GENERAL			2 320	2 320	24.53	56 901	2 002	113 941.11
Otoño-Invierno			105	105	20.86	2 190	1 600	3 504.00
	Riego		105	105	20.86	2 190	1 600	3 504.00
		Avena Forrajera Verde	45	45	22.00	990	1 600	1 584.00
		Rye Grass (Zacate) Verde	60	60	20.00	1 200	1 600	1 920.00
Primavera-Verano			703	703	21.59	15 179	2 012	30 540.20
	Riego		703	703	21.59	15 179	2 012	30 540.20
		Maíz Grano	140	140	3.60	504	2 450	1 234.80
		Melón	30	30	45.00	1 350	3 500	4 725.00
		Sandía	39	39	44.00	1 716	3 500	6 006.00
		Sorgo Forrajero Verde	494	494	23.50	11 609	1 600	18 574.40
Perennes			1 512	1 512	26.15	39 532	2 021	79 896.91
	Riego		1 312	1 312	27.39	35 932	2 088	75 036.91
		Búffel (Zacate) Verde	1 025	1 025	34.52	35 387	1 350	47 771.91
		Nogal (Nuez)	287	287	1.90	545	50 000	27 265.00
	Temporal		200	200	18.00	3 600	1 350	4 860.00
		Búffel (Zacate) Verde	200	200	18.00	3 600	1 350	4 860.00

CONCENTRADO DISTRITAL							Cuadro 3.40	
Superficie sembrada y cosechada, rendimiento, producción, precio medio rural y valor de la cosecha por ciclo, modalidad y cultivo							AÑO AGRÍCOLA 2013/14	
051 COSTA DE HERMOSILLO, SON.								
1a. parte								
Ciclo	Modalidad	Cultivo	Superficie (Ha)		Rend. (Ton/Ha)	Producción (Ton)	P.M.R. (\$/Ton)	Valor de la cosecha (Miles \$)
			Sembrada	Cosechada				
TOTAL GENERAL			46 493	46 493	13.25	616 012	7 423	4 572 645.85
Otoño-Invierno			20 607	20 607	3.87	79 791	6 741	537 850.13
	Riego		20 607	20 607	3.87	79 791	6 741	537 850.13
		Cártamo	3 043	3 043	2.31	7 029	8 000	56 234.64
		Forrajes Asociados Verde	85	85	38.00	3 230	600	1 938.00
		Garbanzo	10 922	10 922	2.50	27 305	12 000	327 660.00
		Trigo Grano	6 557	6 557	6.44	42 227	3 600	152 017.49
Primavera-Verano			8 550	8 550	38.15	326 212	4 375	1 427 082.44
	Riego		8 550	8 550	38.15	326 212	4 375	1 427 082.44
		Apio	29	29	28.00	812	4 520	3 670.24
		Brócoli	38	38	16.00	608	9 050	5 502.40
		Calabaza	2 898	2 898	25.00	72 450	7 200	521 640.00
		Cebolla	21	21	36.00	756	5 900	4 460.40
		Chile Verde	567	567	28.00	15 876	8 500	134 946.00
		Coliflor	29	29	24.00	696	2 200	1 531.20
		Frijol (Alubia)	840	840	2.00	1 680	14 000	23 520.00

CONCENTRADO DISTRITAL							Cuadro 3.40	
							AÑO AGRÍCOLA 2013/14	
Superficie sembrada y cosechada, rendimiento, producción, precio medio rural y valor de la cosecha por ciclo, modalidad y cultivo							2a. parte	
051 COSTA DE HERMOSILLO, SON.								
Ciclo	Modalidad	Cultivo	Superficie (Ha)		Rend. (Ton/Ha)	Producción (Ton)	P.M.R. (\$/Ton)	Valor de la cosecha (Miles \$)
			Sembrada	Cosechada				
		Jitomate (Tomate Rojo)	77	77	72.00	5 544	4 200	23 284.80
		Melón	1 389	1 389	32.00	44 448	6 100	271 132.80
		Otras Hortalizas	42	42	35.00	1 470	10 780	15 846.60
		Pepino	168	168	29.00	4 872	6 500	31 668.00
		Sandía	2 352	2 352	75.00	176 400	2 200	388 080.00
		Sorgo Grano	100	100	6.00	600	3 000	1 800.00
Perennes			17 336	17 336	12.11	210 009	12 417	2 607 713.28
	Riego		17 336	17 336	12.11	210 009	12 417	2 607 713.28
		Alfalfa	272	272	71.56	19 464	600	11 678.59
		Búffel (Zacate) Verde	1 125	1 125	22.78	25 628	550	14 095.12
		Cítricos Asociados	2 720	2 720	24.87	67 649	1 858	125 704.74
		Durazno Asociado	148	148	16.00	2 368	10 000	23 680.00
		Espárrago	391	391	6.35	2 483	39 110	97 104.26
		Manzano	13	13	12.30	160	5 000	799.50
		Nogal (Nuez)	6 358	6 358	2.00	12 716	70 000	890 120.00
		Otros Cultivos	350	350	6.00	2 100	9 910	20 811.00
		Persimonio	13	13	11.00	143	10 048	1 436.86
		Vid Mesa	5 946	5 946	13.00	77 298	18 400	1 422 283.20

CONCENTRADO DISTRITAL							Cuadro 3.41	
							AÑO AGRÍCOLA 2013/14	
Superficie sembrada y cosechada, rendimiento, producción, precio medio rural y valor de la cosecha por ciclo, modalidad y cultivo							1a. parte	
052 ESTADO DE DURANGO, DGO.								
Ciclo	Modalidad	Cultivo	Superficie (Ha)		Rend. (Ton/Ha)	Producción (Ton)	P.M.R. (\$/Ton)	Valor de la cosecha (Miles \$)
			Sembrada	Cosechada				
TOTAL GENERAL			14 950	14 546	13.41	195 008	1 481	288 812.58
Otoño-Invierno			876	876	6.34	5 552	3 166	17 579.48
	Riego		876	876	6.34	5 552	3 166	17 579.48
		Avena	473	473	2.88	1 363	7 000	9 542.92
		Avena Forrajera Verde	144	144	6.17	890	1 900	1 690.32
		Col (Repollo)	4	4	22.14	78	2 000	155.00
		Lechuga	2	2	15.00	34	4 000	135.60
		Rye Grass (Zacate) Verde	92	92	26.96	2 468	1 520	3 751.24
		Trigo Grano	138	138	4.10	566	3 500	1 981.00
		Triticale	23	23	6.70	154	2 100	323.40
Primavera-Verano			12 211	11 943	13.97	166 835	1 089	181 697.38
	Riego		11 105	10 837	15.27	165 478	1 063	175 876.26
		Avena	80	80	3.56	286	7 000	2 003.08
		Avena Forrajera Verde	276	276	5.77	1 590	1 830	2 909.21
		Calabaza	5	5	11.00	50	8 000	403.04
		Chile Seco	385	130	0.68	88	55 000	4 834.39
		Chile Verde	15	2	6.63	15	15 000	219.78

CONCENTRADO DISTRITAL							Cuadro 3.41	
							AÑO AGRÍCOLA 2013/14	
Superficie sembrada y cosechada, rendimiento, producción, precio medio rural y valor de la cosecha por ciclo, modalidad y cultivo							2a. parte	
052 ESTADO DE DURANGO, DGO.								
Ciclo	Modalidad	Cultivo	Superficie (Ha)		Rend. (Ton/Ha)	Producción (Ton)	P.M.R. (\$/Ton)	Valor de la cosecha (Miles \$)
			Sembrada	Cosechada				
		Col (Repollo)	15	15	28.92	427	2 000	853.00
		Frijol (Alubia)	695	695	1.14	795	7 143	5 680.72
		Lechuga	12	12	25.00	312	3 000	934.50
		Maíz Elotero	18	18	7.00	128	8 000	1 025.92
		Maíz Forrajero Verde	2 423	2 423	47.25	114 506	344	39 379.65
		Maíz Grano	6 853	6 853	6.63	45 410	2 487	112 925.15
		Rye Grass (Zacate) Verde	24	24	20.00	475	1 520	722.00
		Sorgo Grano	178	178	5.06	902	2 500	2 255.62
		Trigo Grano	125	125	3.94	494	3 500	1 730.19
	Temporal		1 106	1 106	1.23	1 357	4 291	5 821.12
		Avena	746	746	0.61	458	6 752	3 095.06
		Frijol (Alubia)	94	94	0.60	56	9 800	552.72
		Maíz Grano	186	186	3.31	615	2 612	1 607.34
		Sorgo Grano	80	80	2.83	226	2 500	566.00
	Perennes		1 863	1 727	13.10	22 621	3 958	89 535.72
	Riego		1 863	1 727	13.10	22 621	3 958	89 535.72
		Alfalfa	805	805	21.87	17 607	1 333	23 469.74
		Durazno (Melocotón)	50	35	5.43	192	4 000	767.20
		Nogal (Nuez)	847	736	1.81	1 331	45 058	59 992.08
		Otros Industriales	10	0	0.00	0	0	0.00
		Rye Grass (Zacate) Verde	151	151	23.10	3 491	1 520	5 306.70

CONCENTRADO DISTRITAL							Cuadro 3.42	
							AÑO AGRÍCOLA 2013/14	
Superficie sembrada y cosechada, rendimiento, producción, precio medio rural y valor de la cosecha por ciclo, modalidad y cultivo							1a. parte	
053 ESTADO DE COLIMA, COL.								
Ciclo	Modalidad	Cultivo	Superficie (Ha)		Rend. (Ton/Ha)	Producción (Ton)	P.M.R. (\$/Ton)	Valor de la cosecha (Miles \$)
			Sembrada	Cosechada				
		TOTAL GENERAL	26 505	26 495	40.96	1 085 279	1 488	1 614 701.08
		Otoño-Invierno	2 453	2 453	17.11	41 960	2 295	96 305.46
	Riego		2 453	2 453	17.11	41 960	2 295	96 305.46
		Chile Verde	175	175	36.90	6 457	4 989	32 215.00
		Jitomate (Tomate Rojo)	9	9	21.67	195	4 480	873.73
		Maíz Elotero	1 109	1 109	18.00	19 962	1 200	23 954.40
		Maíz Forrajero Verde	5	5	50.00	250	520	130.00
		Maíz Grano	697	697	4.83	3 363	3 917	13 173.63
		Melón	106	106	27.26	2 890	3 500	10 115.00
		Pepino	96	96	24.24	2 327	3 585	8 340.30
		Sandía	27	27	40.00	1 080	2 600	2 808.00
		Sorgo Forrajero Verde	90	90	46.56	4 190	496	2 080.20
		Sorgo Grano	91	91	4.96	451	3 155	1 422.70
		Tomate de Cáscara (Tomatillo)	48	48	16.56	795	1 500	1 192.50

CONCENTRADO DISTRITAL							Cuadro 3.42	
							AÑO AGRÍCOLA 2013/14	
Superficie sembrada y cosechada, rendimiento, producción, precio medio rural y valor de la cosecha por ciclo, modalidad y cultivo							2a. parte	
053 ESTADO DE COLIMA, COL.								
Ciclo	Modalidad	Cultivo	Superficie (Ha)		Rend. (Ton/Ha)	Producción (Ton)	P.M.R. (\$/Ton)	Valor de la cosecha (Miles \$)
			Sembrada	Cosechada				
Primavera-Verano			1 509	1 509	8.99	13 571	2 604	35 339.72
	Riego		1 509	1 509	8.99	13 571	2 604	35 339.72
		Arroz	892	892	6.30	5 624	3 790	21 315.92
		Chile Verde	9	9	35.00	315	5 000	1 575.00
		Maíz Elotero	36	36	14.44	520	2 000	1 040.00
		Maíz Forrajero Verde	9	9	35.00	315	400	126.00
		Maíz Grano	222	222	4.74	1 053	3 648	3 839.30
		Pepino	45	45	23.00	1 035	2 200	2 277.00
		Sorgo Forrajero Verde	81	81	41.72	3 379	405	1 367.70
		Sorgo Grano	184	184	4.54	835	3 661	3 054.80
		Tomate de Cáscara (Tomatillo)	31	31	16.00	496	1 500	744.00
Perennes			22 543	22 533	45.70	1 029 748	1 440	1 483 055.89
	Riego		22 543	22 533	45.70	1 029 748	1 440	1 483 055.89
		Caña de Azúcar	4 049	4 049	99.77	403 950	429	173 294.55
		Chicozapote	15	15	13.13	197	4 500	886.28
		Cocotero Asociado Fruta	263	263	27.63	7 267	821	5 965.01
		Cocotero Copra	359	359	2.00	718	6 741	4 839.80
		Estrella (Zacate) Verde	1 085	1 085	36.81	39 935	450	17 981.75
		Frutales Asociados	185	185	14.70	2 720	1 969	5 354.40
		Guanábano	108	108	11.85	1 280	3 747	4 795.90
		Limón	4 550	4 550	22.42	102 024	2 301	234 736.20
		Limón Asociado	1 143	1 135	20.28	23 016	3 555	81 817.31
		Mango	742	742	20.11	14 920	2 579	38 478.00
		Mango Asociado	39	37	15.98	591	2 462	1 455.78
		Naranja	66	66	23.64	1 560	3 190	4 976.00
		Otros Cultivos (Viveros)	211	211	15.00	3 165	15 000	47 475.00
		Papayo	975	975	42.28	41 227	3 550	146 338.23
		Piña	63	63	68.00	4 284	6 000	25 704.00
		Plátano	7 524	7 524	45.07	339 137	1 794	608 358.88
		Plátano Asociado	986	986	43.23	42 630	1 725	73 546.78
		Tamarindo	180	180	6.27	1 128	6 252	7 052.04

CONCENTRADO DISTRITAL							Cuadro 3.43	
							AÑO AGRÍCOLA 2013/14	
Superficie sembrada y cosechada, rendimiento, producción, precio medio rural y valor de la cosecha por ciclo, modalidad y cultivo								
056 ATOYAC-ZAHUAPAN, TLAX.								
Ciclo	Modalidad	Cultivo	Superficie (Ha)		Rend. (Ton/Ha)	Producción (Ton)	P.M.R. (\$/Ton)	Valor de la cosecha (Miles \$)
			Sembrada	Cosechada				
TOTAL GENERAL			5 885	5 878	21.53	126 577	976	123 476.55
Otoño-Invierno			518	518	17.04	8 826	414	3 651.40
	Riego		518	518	17.04	8 826	414	3 651.40
		Avena Forrajera Verde	193	193	26.00	5 018	300	1 505.40
		Haba	193	193	4.00	772	1 600	1 235.20
		Otros Forrajes Verde	132	132	23.00	3 036	300	910.80
Primavera-Verano			3 979	3 979	11.88	47 272	1 688	79 777.50
	Riego		2 688	2 688	5.10	13 706	1 657	22 715.30
		Avena Forrajera Verde	105	105	25.00	2 625	300	787.50
		Frijol (Alubia)	121	121	1.30	157	6 000	943.80
		Maíz Grano	2 280	2 280	4.00	9 120	1 778	16 214.40
		Otras Hortalizas	61	61	5.77	352	2 000	704.00
		Tomate de Cáscara (Tomatillo)	121	121	12.00	1 452	2 800	4 065.60
	Temporal		1 291	1 291	26.00	33 566	1 700	57 062.20
		Maíz Forrajero Verde	1 291	1 291	26.00	33 566	1 700	57 062.20
Perennes			922	915	65.57	59 993	444	26 636.85
	Riego		922	915	65.57	59 993	444	26 636.85
		Alfalfa	850	843	66.90	56 393	450	25 376.85
		Otros Pastos (Verde)	72	72	50.00	3 600	350	1 260.00
Segundos Cultivos			466	466	22.50	10 486	1 279	13 410.80
	Riego		466	466	22.50	10 486	1 279	13 410.80
		Frijol (Alubia)	66	66	1.30	86	6 000	514.80
		Maíz Forrajero Verde	400	400	26.00	10 400	1 240	12 896.00

CONCENTRADO DISTRITAL							Cuadro 3.44	
							AÑO AGRÍCOLA 2013/14	
Superficie sembrada y cosechada, rendimiento, producción, precio medio rural y valor de la cosecha por ciclo, modalidad y cultivo							1a. parte	
057 AMUCO-CUTZAMALA, GRO.								
Ciclo	Modalidad	Cultivo	Superficie (Ha)		Rend. (Ton/Ha)	Producción (Ton)	P.M.R. (\$/Ton)	Valor de la cosecha (Miles \$)
			Sembrada	Cosechada				
TOTAL GENERAL			10 948	10 948	18.18	199 017	1 694	337 049.67
Otoño-Invierno			6 352	6 352	12.77	81 128	2 146	174 138.49
	Riego		6 352	6 352	12.77	81 128	2 146	174 138.49
		Cacahuate	42	42	2.00	83	7 000	581.00
		Jitomate (Tomate Rojo)	65	65	26.96	1 739	2 915	5 068.95
		Maíz Grano	4 724	4 724	5.26	24 838	3 000	74 514.27
		Melón	845	845	35.91	30 355	2 486	75 450.90
		Otros Cultivos	14	14	5.00	71	2 649	188.60

CONCENTRADO DISTRITAL							Cuadro 3.44	
							AÑO AGRÍCOLA 2013/14	
Superficie sembrada y cosechada, rendimiento, producción, precio medio rural y valor de la cosecha por ciclo, modalidad y cultivo							2a. parte	
057 AMUCO-CUTZAMALA, GRO.								
Ciclo	Modalidad	Cultivo	Superficie (Ha)		Rend. (Ton/Ha)	Producción (Ton)	P.M.R. (\$/Ton)	Valor de la cosecha (Miles \$)
			Sembrada	Cosechada				
		Sorgo Forrajero Verde	478	478	48.00	22 922	709	16 256.55
		Sorgo Grano	186	186	6.04	1 120	1 855	2 078.21
Primavera-Verano			1 186	1 186	28.72	34 064	2 390	81 410.94
	Riego		1 186	1 186	28.72	34 064	2 390	81 410.94
		Jitomate (Tomate Rojo)	2	2	27.00	62	2 900	180.09
		Maíz Grano	288	288	5.08	1 465	3 000	4 394.46
		Melón	840	840	35.97	30 200	2 488	75 130.20
		Sorgo Forrajero Verde	47	47	48.36	2 285	705	1 611.45
		Sorgo Grano	9	9	6.00	53	1 805	94.74
Perennes			3 409	3 409	24.59	83 826	972	81 500.25
	Riego		3 409	3 409	24.59	83 826	972	81 500.25
		Carretero (Zacate) Verde	489	489	46.24	22 614	624	14 110.83
		Estrella (Zacate) Verde	911	911	48.99	44 626	679	30 310.73
		Guayabo	53	53	6.50	345	2 850	981.82
		Limón	24	24	8.05	189	1 422	269.05
		Mango	1 789	1 789	7.56	13 522	2 322	31 395.82
		Otros Frutales	76	76	6.36	485	1 466	710.71
		Papayo	37	37	32.35	1 205	2 242	2 701.38
		Plátano	31	31	27.53	840	1 215	1 019.91

CONCENTRADO DISTRITAL							Cuadro 3.45	
							AÑO AGRÍCOLA 2013/14	
Superficie sembrada y cosechada, rendimiento, producción, precio medio rural y valor de la cosecha por ciclo, modalidad y cultivo								
059 RÍO BLANCO, CHIS.								
Ciclo	Modalidad	Cultivo	Superficie (Ha)		Rend. (Ton/Ha)	Producción (Ton)	P.M.R. (\$/Ton)	Valor de la cosecha (Miles \$)
			Sembrada	Cosechada				
TOTAL GENERAL			9 007	9 007	103.28	930 258	468	435 351.44
Perennes			9 007	9 007	103.28	930 258	468	435 351.44
	Riego		9 007	9 007	103.28	930 258	468	435 351.44
		Caña de Azúcar	9 007	9 007	103.28	930 258	468	435 351.44

CONCENTRADO DISTRITAL							Cuadro 3.46	
Superficie sembrada y cosechada, rendimiento, producción, precio medio rural y valor de la cosecha por ciclo, modalidad y cultivo							AÑO AGRÍCOLA 2013/14	
060 PÁNUCO (EL HIGO), VER.								
Ciclo	Modalidad	Cultivo	Superficie (Ha)		Rend. (Ton/Ha)	Producción (Ton)	P.M.R. (\$/Ton)	Valor de la cosecha (Miles \$)
			Sembrada	Cosechada				
TOTAL GENERAL			2 335	2 335	47.26	110 363	442	48 821.90
Otoño-Invierno			230	230	2.91	669	7 078	4 735.00
	Temporal		230	230	2.91	669	7 078	4 735.00
		Maíz Grano	130	130	3.80	494	2 500	1 235.00
		Tabaco	100	100	1.75	175	20 000	3 500.00
Perennes			2 105	2 105	52.11	109 694	402	44 086.90
	Riego		358	358	71.45	25 578	414	10 581.11
		Caña de Azúcar	358	358	71.45	25 578	414	10 581.11
	Temporal		1 747	1 747	48.15	84 116	398	33 505.79
		Caña de Azúcar	1 507	1 507	53.09	79 999	414	33 094.07
		Estrella (Zacate) Verde	240	240	17.15	4 117	100	411.72

CONCENTRADO DISTRITAL							Cuadro 3.47	
Superficie sembrada y cosechada, rendimiento, producción, precio medio rural y valor de la cosecha por ciclo, modalidad y cultivo							AÑO AGRÍCOLA 2013/14	
061 ZAMORA, MICH.								
1a. parte								
Ciclo	Modalidad	Cultivo	Superficie (Ha)		Rend. (Ton/Ha)	Producción (Ton)	P.M.R. (\$/Ton)	Valor de la cosecha (Miles \$)
			Sembrada	Cosechada				
TOTAL GENERAL			11 900	11 900	18.54	220 591	7 235	1 595 956.56
Otoño-Invierno			4 626	4 626	8.20	37 926	3 347	126 933.92
	Riego		4 626	4 626	8.20	37 926	3 347	126 933.92
		Brócoli	11	11	20.00	227	4 150	942.05
		Calabacita (Calabacín)	9	9	20.00	172	3 500	602.70
		Cártamo	43	43	3.00	129	5 900	760.39
		Cebada	86	86	3.50	300	5 000	1 498.52
		Cebolla	176	176	42.00	7 382	3 000	22 147.02
		Chile Verde	8	8	15.00	120	5 100	612.00
		Col (Repollo)	23	23	50.00	1 150	2 000	2 300.00
		Coliflor	112	112	25.00	2 800	4 000	11 200.00
		Ebo (Veza/Janamargo)	146	146	15.00	2 185	950	2 075.94
		Frijol (Alubia)	125	125	3.00	374	12 000	4 483.44
		Garbanzo	140	140	2.00	280	13 000	3 644.94
		Jitomate (Tomate Rojo)	45	45	50.00	2 250	3 000	6 750.00
		Lenteja	3	3	2.00	6	7 000	42.00
		Otras Hortalizas	147	147	30.00	4 417	2 000	8 834.40
		Pepino	13	13	15.00	196	2 500	490.50
		Tomate de Cáscara (Tomatillo)	1	1	15.00	8	2 500	18.75
		Trigo Grano	3 540	3 540	4.50	15 929	3 800	60 531.26

CONCENTRADO DISTRITAL							Cuadro 3.47	
							AÑO AGRÍCOLA 2013/14	
Superficie sembrada y cosechada, rendimiento, producción, precio medio rural y valor de la cosecha por ciclo, modalidad y cultivo							2a. parte	
061 ZAMORA, MICH.								
Ciclo	Modalidad	Cultivo	Superficie (Ha)		Rend. (Ton/Ha)	Producción (Ton)	P.M.R. (\$/Ton)	Valor de la cosecha (Miles \$)
			Sembrada	Cosechada				
Primavera-Verano			4 436	4 436	10.57	46 888	2 653	124 385.96
	Riego		4 436	4 436	10.57	46 888	2 653	124 385.96
		Cebolla	19	19	32.00	608	2 500	1 520.00
		Frijol (Alubia)	33	33	2.50	84	14 000	1 169.00
		Jitomate (Tomate Rojo)	15	15	42.00	609	3 000	1 827.00
		Maíz Grano	3 230	3 230	10.00	32 296	2 800	90 428.52
		Otras Hortalizas	193	193	30.00	5 785	2 457	14 211.60
		Otros Cultivos	22	22	5.00	108	4 000	430.00
		Sorgo Grano	925	925	8.00	7 400	2 000	14 799.84
Perennes			2 838	2 838	47.84	135 777	9 903	1 344 636.68
	Riego		2 838	2 838	47.84	135 777	9 903	1 344 636.68
		Alfalfa	38	38	55.00	2 096	700	1 467.24
		Arándano	126	126	10.00	1 255	30 000	37 650.00
		Frambuesa	212	212	30.00	6 353	15 000	95 287.50
		Fresa	2 255	2 255	52.98	119 469	10 013	1 196 271.90
		Olleto (Zacate) Verde	183	183	32.00	5 870	500	2 935.04
		Zarzamora	25	25	30.00	735	15 000	11 025.00

CONCENTRADO DISTRITAL							Cuadro 3.48	
							AÑO AGRÍCOLA 2013/14	
Superficie sembrada y cosechada, rendimiento, producción, precio medio rural y valor de la cosecha por ciclo, modalidad y cultivo							1a. parte	
063 GUASAVE, SIN.								
Ciclo	Modalidad	Cultivo	Superficie (Ha)		Rend. (Ton/Ha)	Producción (Ton)	P.M.R. (\$/Ton)	Valor de la cosecha (Miles \$)
			Sembrada	Cosechada				
TOTAL GENERAL			139 470	139 470	6.30	878 412	4 094	3 596 105.10
Otoño-Invierno			107 027	107 027	6.23	666 407	4 632	3 086 894.88
	Riego		107 027	107 027	6.23	666 407	4 632	3 086 894.88
		Calabaza	341	341	16.06	5 474	2 192	11 996.54
		Cártamo	729	729	1.23	897	4 807	4 313.18
		Cebolla	62	62	26.10	1 615	2 003	3 234.20
		Chile Verde	180	180	25.59	4 606	7 000	32 240.88
		Ejote	543	543	14.35	7 794	3 000	23 383.47
		Frijol (Alubia)	27 337	27 337	1.78	48 627	11 479	558 209.99
		Garbanzo	22 022	22 022	2.06	45 304	10 000	453 036.23
		Jitomate (Tomate Rojo)	503	503	51.68	26 004	3 844	99 949.32
		Maíz Elotero	582	582	19.77	11 512	1 231	14 167.04
		Maíz Grano	32 555	32 555	10.40	338 702	3 700	1 253 196.27
		Papa	1 521	1 521	32.66	49 664	5 003	248 462.19
		Pepino	60	60	27.67	1 657	3 079	5 101.50
		Sandía	19	19	20.00	380	2 600	988.00
		Sorgo Grano	9 097	9 097	6.75	61 365	2 928	179 680.56

CONCENTRADO DISTRITAL							Cuadro 3.48	
							AÑO AGRÍCOLA 2013/14	
Superficie sembrada y cosechada, rendimiento, producción, precio medio rural y valor de la cosecha por ciclo, modalidad y cultivo							2a. parte	
063 GUASAVE, SIN.								
Ciclo	Modalidad	Cultivo	Superficie (Ha)		Rend. (Ton/Ha)	Producción (Ton)	P.M.R. (\$/Ton)	Valor de la cosecha (Miles \$)
			Sembrada	Cosechada				
		Tomate de Cáscara (Tomatillo)	791	791	20.02	15 847	2 968	47 038.68
		Trigo Grano	10 685	10 685	4.39	46 959	3 235	151 896.85
Perennes			791	791	37.68	29 807	2 708	80 723.48
	Riego		791	791	37.68	29 807	2 708	80 723.48
		Alfalfa	403	403	45.18	18 210	3 000	54 629.76
		Otros Frutales	222	222	27.39	6 078	2 023	12 297.38
		Sudan (Zacate) Verde	166	166	33.21	5 519	2 500	13 796.35
Segundos Cultivos			31 653	31 653	5.76	182 199	2 352	428 486.73
	Riego		31 653	31 653	5.76	182 199	2 352	428 486.73
		Cártamo	74	74	1.54	114	4 050	460.27
		Maíz Grano	3 812	3 812	8.47	32 281	3 050	98 457.73
		Sorgo Grano	27 766	27 766	5.40	149 804	2 200	329 568.72

CONCENTRADO DISTRITAL							Cuadro 3.49	
							AÑO AGRÍCOLA 2013/14	
Superficie sembrada y cosechada, rendimiento, producción, precio medio rural y valor de la cosecha por ciclo, modalidad y cultivo							1a. parte	
066 SANTO DOMINGO, BCS.								
Ciclo	Modalidad	Cultivo	Superficie (Ha)		Rend. (Ton/Ha)	Producción (Ton)	P.M.R. (\$/Ton)	Valor de la cosecha (Miles \$)
			Sembrada	Cosechada				
TOTAL GENERAL			35 765	35 717	16.89	603 089	3 803	2 293 422.15
Otoño-Invierno			18 698	18 698	6.29	117 518	5 805	682 159.15
	Riego		18 698	18 698	6.29	117 518	5 805	682 159.15
		Ajo	67	67	16.00	1 072	20 000	21 440.00
		Avena Forrajera Verde	94	94	52.00	4 888	300	1 466.40
		Calabacita (Calabacín)	26	26	21.00	546	6 250	3 412.50
		Cártamo	2 187	2 187	1.20	2 624	5 748	15 086.10
		Cebolla	17	17	38.00	646	3 000	1 938.00
		Chile Verde	35	35	24.00	840	6 500	5 460.00
		Frijol (Alubia)	504	504	1.70	857	9 500	8 139.60
		Garbanzo	6 382	6 382	1.50	9 573	12 600	120 619.80
		Girasol	585	585	2.00	1 170	5 500	6 435.00
		Jitomate (Tomate Rojo)	95	95	36.00	3 420	5 500	18 810.00
		Maíz Grano	1 600	1 600	6.00	9 600	4 300	41 280.00
		Otras Hortalizas	80	80	18.00	1 440	5 691	8 194.32
		Papa	1 785	1 785	30.50	54 443	6 000	326 655.00
		Sorgo Forrajero Verde	25	25	33.00	825	550	453.75
		Sorgo Grano	149	149	4.00	596	4 000	2 384.00
		Tomate de Cáscara (Tomatillo)	46	46	30.00	1 380	8 000	11 040.00
		Trigo Grano	5 021	5 021	4.70	23 599	3 786	89 344.68

CONCENTRADO DISTRITAL							Cuadro 3.49	
							AÑO AGRÍCOLA 2013/14	
Superficie sembrada y cosechada, rendimiento, producción, precio medio rural y valor de la cosecha por ciclo, modalidad y cultivo							2a. parte	
066 SANTO DOMINGO, BCS.								
Ciclo	Modalidad	Cultivo	Superficie (Ha)		Rend. (Ton/Ha)	Producción (Ton)	P.M.R. (\$/Ton)	Valor de la cosecha (Miles \$)
			Sembrada	Cosechada				
Primavera-Verano			8 549	8 549	10.16	86 884	6 106	530 477.31
	Riego		8 549	8 549	10.16	86 884	6 106	530 477.31
		Ajo	1	1	15.00	15	17 500	262.50
		Calabacita (Calabacín)	48	48	25.00	1 200	9 000	10 800.00
		Cebolla	42	42	30.00	1 260	6 000	7 560.00
		Chile Verde	185	185	35.00	6 475	6 500	42 087.50
		Frijol (Alubia)	1 283	1 283	1.20	1 540	10 500	16 165.80
		Girasol	921	921	1.80	1 658	5 500	9 117.90
		Jitomate (Tomate Rojo)	260	260	40.00	10 400	6 500	67 600.00
		Maíz Grano	4 028	4 028	5.40	21 751	3 200	69 603.84
		Melón	31	31	28.00	868	3 650	3 168.20
		Otras Hortalizas	108	108	17.00	1 836	5 938	10 902.17
		Papa	884	884	38.70	34 211	8 000	273 686.40
		Sandía	4	4	35.00	140	2 000	280.00
		Sorgo Grano	701	701	6.00	4 206	3 000	12 618.00
		Tomate de Cáscara (Tomatillo)	53	53	25.00	1 325	5 000	6 625.00
Perennes			8 518	8 470	47.07	398 686	2 711	1 080 785.70
	Riego		8 518	8 470	47.07	398 686	2 711	1 080 785.70
		Alfalfa	3 271	3 271	100.00	327 100	660	215 886.00
		Bermuda (Zacate) Verde	73	73	7.00	511	1 200	613.20
		Búffel (Zacate) Verde	332	332	15.00	4 980	380	1 892.40
		Espárrago	2 469	2 469	6.10	15 061	49 000	737 984.10
		Naranja	2 305	2 305	22.10	50 941	2 430	123 785.42
		Nopal Verdura	12	12	5.50	66	7 130	470.58
		Otros Frutales	8	8	3.50	28	5 500	154.00
		Palma Aceitera (Palma Africana)	48	0	0.00	0	0	0.00

CONCENTRADO DISTRITAL							Cuadro 3.50	
							AÑO AGRÍCOLA 2013/14	
Superficie sembrada y cosechada, rendimiento, producción, precio medio rural y valor de la cosecha por ciclo, modalidad y cultivo							1a. parte	
068 TEPECOACUILCO-QUECHULTENANGO, GRO.								
Ciclo	Modalidad	Cultivo	Superficie (Ha)		Rend. (Ton/Ha)	Producción (Ton)	P.M.R. (\$/Ton)	Valor de la cosecha (Miles \$)
			Sembrada	Cosechada				
TOTAL GENERAL			918	918	10.84	9 950	2 016	20 058.19
Otoño-Invierno			665	665	10.58	7 030	2 057	14 461.88
	Riego		665	665	10.58	7 030	2 057	14 461.88
		Cacahuete	19	19	3.00	58	8 000	465.60
		Estropajo	11	11	1.45	15	34 514	525.48
		Jícama	58	58	9.10	528	1 820	961.42
		Jitomate (Tomate Rojo)	2	2	28.00	42	4 000	168.00

CONCENTRADO DISTRITAL							Cuadro 3.50	
							AÑO AGRÍCOLA 2013/14	
Superficie sembrada y cosechada, rendimiento, producción, precio medio rural y valor de la cosecha por ciclo, modalidad y cultivo							2a. parte	
068 TEPECOACUILCO-QUECHULTENANGO, GRO.								
Ciclo	Modalidad	Cultivo	Superficie (Ha)		Rend. (Ton/Ha)	Producción (Ton)	P.M.R. (\$/Ton)	Valor de la cosecha (Miles \$)
			Sembrada	Cosechada				
		Maíz Grano	329	329	4.80	1 577	3 200	5 045.91
		Okra	20	20	8.00	162	6 527	1 054.80
		Otros Cultivos	10	10	11.00	114	4 105	469.59
		Pápalo (Papaloquelite)	131	131	11.00	1 443	2 623	3 783.42
		Sorgo Forrajero Verde	53	53	51.00	2 716	211	571.96
		Tomate de Cáscara (Tomatillo)	32	32	11.81	375	3 777	1 415.68
Primavera-Verano			199	199	9.25	1 837	2 441	4 484.71
	Riego		199	199	9.25	1 837	2 441	4 484.71
		Cacahuate	3	3	3.00	8	7 964	66.90
		Estropajo	3	3	1.45	4	34 600	145.49
		Maíz Grano	94	94	4.86	459	3 200	1 468.16
		Okra	6	6	8.00	48	6 500	312.00
		Otros Cultivos	2	2	11.00	24	4 100	96.96
		Pápalo (Papaloquelite)	79	79	10.50	833	2 620	2 182.92
		Sorgo Forrajero Verde	8	8	51.76	428	211	90.40
		Tomate de Cáscara (Tomatillo)	3	3	12.20	33	3 700	121.88
Perennes			54	54	19.89	1 083	1 026	1 111.60
	Riego		54	54	19.89	1 083	1 026	1 111.60
		Caña de Azúcar	6	6	73.00	438	300	131.40
		Limón	1	1	7.00	7	1 550	10.85
		Mango	40	40	8.08	324	2 400	778.67
		Otros Pastos (Verde)	6	6	45.00	284	270	76.68
		Papayo	1	1	30.00	30	3 800	114.00

CONCENTRADO DISTRITAL							Cuadro 3.51	
							AÑO AGRÍCOLA 2013/14	
Superficie sembrada y cosechada, rendimiento, producción, precio medio rural y valor de la cosecha por ciclo, modalidad y cultivo								
073 LA CONCEPCIÓN, MEX.								
Ciclo	Modalidad	Cultivo	Superficie (Ha)		Rend. (Ton/Ha)	Producción (Ton)	P.M.R. (\$/Ton)	Valor de la cosecha (Miles \$)
			Sembrada	Cosechada				
TOTAL GENERAL			239	239	89.79	21 460	448	9 606.00
Primavera-Verano			27	27	88.15	2 380	829	1 974.00
	Riego		27	27	88.15	2 380	829	1 974.00
		Jitomate Invernadero	1	1	300.00	300	4 500	1 350.00
		Maíz Forrajero Verde	26	26	80.00	2 080	300	624.00
Perennes			212	212	90.00	19 080	400	7 632.00
	Riego		212	212	90.00	19 080	400	7 632.00
		Alfalfa	212	212	90.00	19 080	400	7 632.00

CONCENTRADO DISTRITAL							Cuadro 3.52	
							AÑO AGRÍCOLA 2013/14	
Superficie sembrada y cosechada, rendimiento, producción, precio medio rural y valor de la cosecha por ciclo, modalidad y cultivo								
074 MOCORITO, SIN.								
Ciclo	Modalidad	Cultivo	Superficie (Ha)		Rend. (Ton/Ha)	Producción (Ton)	P.M.R. (\$/Ton)	Valor de la cosecha (Miles \$)
			Sembrada	Cosechada				
TOTAL GENERAL			45 250	45 250	5.35	241 861	3 898	942 724.87
Otoño-Invierno			41 699	41 699	4.96	206 899	4 263	881 967.99
	Riego		41 699	41 699	4.96	206 899	4 263	881 967.99
		Algodón	19	19	0.60	11	8 500	96.90
		Calabaza	28	28	24.00	672	2 500	1 680.00
		Cártamo	139	139	1.60	222	6 000	1 334.40
		Cebolla	220	220	32.62	7 176	9 000	64 587.60
		Chile Verde	5	5	12.00	60	3 500	210.00
		Frijol (Alubia)	9 081	9 081	1.79	16 232	11 000	178 553.10
		Garbanzo	7 189	7 189	1.60	11 502	8 500	97 770.40
		Jitomate (Tomate Rojo)	8	8	33.88	271	2 200	596.20
		Maíz Grano	6 346	6 346	9.49	60 233	3 500	210 813.82
		Sorgo Grano	9 097	9 097	6.59	59 941	2 300	137 863.96
		Tomate de Cáscara (Tomatillo)	299	299	14.75	4 410	4 000	17 639.20
		Trigo Grano	9 268	9 268	4.98	46 168	3 700	170 822.41
Primavera-Verano			2 988	2 988	5.01	14 980	2 509	37 590.00
	Riego		2 988	2 988	5.01	14 980	2 509	37 590.00
		Maíz Grano	20	20	7.00	140	3 500	490.00
		Sorgo Grano	2 968	2 968	5.00	14 840	2 500	37 100.00
Perennes			563	563	35.49	19 982	1 159	23 166.88
	Riego		563	563	35.49	19 982	1 159	23 166.88
		Alfalfa	424	424	41.00	17 384	1 200	20 860.80
		Forrajes Asociados Verde	87	87	16.00	1 392	790	1 099.68
		Frutales Asociados	52	52	23.20	1 206	1 000	1 206.40

CONCENTRADO DISTRITAL							Cuadro 3.53	
							AÑO AGRÍCOLA 2013/14	
Superficie sembrada y cosechada, rendimiento, producción, precio medio rural y valor de la cosecha por ciclo, modalidad y cultivo							1a. parte	
075 RÍO FUERTE, SIN.								
Ciclo	Modalidad	Cultivo	Superficie (Ha)		Rend. (Ton/Ha)	Producción (Ton)	P.M.R. (\$/Ton)	Valor de la cosecha (Miles \$)
			Sembrada	Cosechada				
TOTAL GENERAL			274 770	273 152	10.76	2 939 661	4 292	12 617 001.19
Otoño-Invierno			210 773	209 451	11.15	2 334 647	4 684	10 936 104.48
	Riego		210 773	209 451	11.15	2 334 647	4 684	10 936 104.48
		Algodón	174	174	2.65	461	8 009	3 692.02
		Calabaza	1 372	1 362	22.00	29 975	4 366	130 880.45
		Cártamo	80	80	2.04	163	4 966	807.70
		Cebolla	279	279	39.74	11 085	6 172	68 414.04
		Chile Verde	1 775	1 774	30.44	53 992	6 372	344 059.32

CONCENTRADO DISTRITAL							Cuadro 3.53	
							AÑO AGRÍCOLA 2013/14	
Superficie sembrada y cosechada, rendimiento, producción, precio medio rural y valor de la cosecha por ciclo, modalidad y cultivo							2a. parte	
075 RÍO FUERTE, SIN.								
Ciclo	Modalidad	Cultivo	Superficie (Ha)		Rend. (Ton/Ha)	Producción (Ton)	P.M.R. (\$/Ton)	Valor de la cosecha (Miles \$)
			Sembrada	Cosechada				
		Frijol (Alubia)	43 299	42 380	1.80	76 197	12 417	946 158.80
		Garbanzo	1 096	1 096	2.80	3 066	10 154	31 128.47
		Jitomate (Tomate Rojo)	3 763	3 719	39.83	148 116	4 322	640 207.85
		Maíz Grano	137 710	137 407	11.68	1 604 548	3 632	5 828 052.52
		Otras Flores	3	3	6.50	20	4 500	87.75
		Otras Hortalizas	1 074	1 074	18.38	19 740	5 100	100 675.15
		Otros Cultivos	1 248	1 242	8.19	10 172	3 196	32 509.75
		Papa	10 011	10 011	30.61	306 462	8 596	2 634 370.31
		Pepino	101	101	30.19	3 044	2 693	8 199.74
		Sandía	94	93	30.49	2 836	2 500	7 089.25
		Sorgo Grano	5 170	5 134	6.98	35 853	2 516	90 211.05
		Tomate de Cáscara (Tomatillo)	849	849	21.91	18 608	1 793	33 370.17
		Trigo Grano	2 674	2 674	3.85	10 310	3 510	36 190.15
Perennes			9 360	9 255	23.65	218 882	3 478	761 209.22
	Riego		9 360	9 255	23.65	218 882	3 478	761 209.22
		Alfalfa	2 166	2 159	30.63	66 127	1 500	99 190.90
		Caña de Azúcar	594	501	51.69	25 883	562	14 536.49
		Frutales Asociados	709	709	13.80	9 778	8 825	86 293.17
		Mango	4 176	4 176	19.74	82 445	5 191	427 974.18
		Naranja	131	131	33.61	4 403	3 182	14 010.50
		Otros Frutales	645	645	21.54	13 889	6 039	83 870.90
		Otros Pastos (Verde)	941	935	17.49	16 356	2 160	35 333.08
Segundos Cultivos			54 637	54 447	7.09	386 132	2 382	919 687.49
	Riego		54 637	54 447	7.09	386 132	2 382	919 687.49
		Algodón	81	81	1.50	121	7 000	847.77
		Garbanzo	395	395	2.17	859	10 045	8 628.41
		Maíz Grano	2 510	2 399	9.44	22 640	3 116	70 547.87
		Otras Hortalizas	313	313	5.26	1 648	8 201	13 512.73
		Otros Cultivos	14	14	7.93	111	3 720	412.94
		Sorgo Grano	51 323	51 245	7.04	360 753	2 289	825 737.77

CONCENTRADO DISTRITAL							Cuadro 3.54	
							AÑO AGRÍCOLA 2013/14	
Superficie sembrada y cosechada, rendimiento, producción, precio medio rural y valor de la cosecha por ciclo, modalidad y cultivo							1a. parte	
076 VALLE DEL CARRIZO, SIN.								
Ciclo	Modalidad	Cultivo	Superficie (Ha)		Rend. (Ton/Ha)	Producción (Ton)	P.M.R. (\$/Ton)	Valor de la cosecha (Miles \$)
			Sembrada	Cosechada				
TOTAL GENERAL			66 035	66 035	6.75	445 474	3 797	1 691 411.27
Otoño-Invierno			61 555	61 555	6.37	391 993	4 065	1 593 354.22
	Riego		61 555	61 555	6.37	391 993	4 065	1 593 354.22
		Calabaza	210	210	9.87	2 072	5 900	12 226.44

CONCENTRADO DISTRITAL							Cuadro 3.54	
							AÑO AGRÍCOLA 2013/14	
Superficie sembrada y cosechada, rendimiento, producción, precio medio rural y valor de la cosecha por ciclo, modalidad y cultivo							2a. parte	
076 VALLE DEL CARRIZO, SIN.								
Ciclo	Modalidad	Cultivo	Superficie (Ha)		Rend. (Ton/Ha)	Producción (Ton)	P.M.R. (\$/Ton)	Valor de la cosecha (Miles \$)
			Sembrada	Cosechada				
		Cártamo	797	797	1.87	1 490	8 600	12 817.95
		Frijol (Alubia)	1 529	1 529	2.03	3 104	16 000	49 657.30
		Garbanzo	859	859	2.09	1 798	12 850	23 103.60
		Maíz Grano	1 646	1 646	9.88	16 269	3 700	60 195.86
		Otras Hortalizas	624	624	9.45	5 901	7 300	43 075.58
		Otros Cultivos	9	9	9.53	83	4 350	362.48
		Papa	82	82	23.40	1 911	4 400	8 406.68
		Sandía	72	72	45.00	3 240	2 200	7 128.00
		Sorgo Grano	11 396	11 396	6.06	69 034	3 100	214 005.73
		Tomate de Cáscara (Tomatillo)	3 142	3 142	19.13	60 097	3 100	186 301.16
		Trigo Grano	41 190	41 190	5.51	226 994	4 300	976 073.42
Perennes			660	660	44.78	29 542	723	21 354.74
	Riego		660	660	44.78	29 542	723	21 354.74
		Alfalfa	406	406	37.56	15 247	720	10 977.49
		Caña de Azúcar	176	176	67.50	11 880	732	8 696.16
		Otros Forrajes Verde	78	78	31.05	2 415	696	1 681.09
Segundos Cultivos			3 821	3 821	6.27	23 939	3 204	76 702.31
	Riego		3 821	3 821	6.27	23 939	3 204	76 702.31
		Maíz Grano	101	101	9.85	996	3 700	3 684.59
		Otros Cultivos	159	159	9.53	1 516	4 350	6 593.76
		Sorgo Grano	3 561	3 561	6.02	21 427	3 100	66 423.96

CONCENTRADO DISTRITAL							Cuadro 3.55	
							AÑO AGRÍCOLA 2013/14	
Superficie sembrada y cosechada, rendimiento, producción, precio medio rural y valor de la cosecha por ciclo, modalidad y cultivo							1a. parte	
082 RÍO BLANCO, VER.								
Ciclo	Modalidad	Cultivo	Superficie (Ha)		Rend. (Ton/Ha)	Producción (Ton)	P.M.R. (\$/Ton)	Valor de la cosecha (Miles \$)
			Sembrada	Cosechada				
TOTAL GENERAL			9 103	9 103	39.90	363 175	663	240 854.45
Otoño-Invierno			1 005	1 005	13.72	13 782	1 776	24 480.22
	Riego		1 005	1 005	13.72	13 782	1 776	24 480.22
		Arroz	0.10	0.10	10.00	1	4 400	4.40
		Frijol (Alubia)	2	2	1.00	2	15 000	30.00
		Maíz Elotero	961	961	13.37	12 841	1 748	22 446.23
		Otras Hortalizas	9	9	10.66	94	3 836	359.84
		Pepino	32	32	25.00	805	2 000	1 610.50
		Sorgo Forrajero Verde	1	1	39.00	39	750	29.25
Primavera-Verano			836	836	10.70	8 941	3 358	30 025.67
	Riego		836	836	10.70	8 941	3 358	30 025.67
		Arroz	608	608	9.23	5 606	4 400	24 665.72
		Frijol (Alubia)	1	1	1.00	1	16 000	9.60

CONCENTRADO DISTRITAL							Cuadro 3.55	
							AÑO AGRÍCOLA 2013/14	
Superficie sembrada y cosechada, rendimiento, producción, precio medio rural y valor de la cosecha por ciclo, modalidad y cultivo							2a. parte	
082 RÍO BLANCO, VER.								
Ciclo	Modalidad	Cultivo	Superficie (Ha)		Rend. (Ton/Ha)	Producción (Ton)	P.M.R. (\$/Ton)	Valor de la cosecha (Miles \$)
			Sembrada	Cosechada				
		Maíz Elotero	221	221	14.45	3 191	1 603	5 116.75
		Otras Hortalizas	4	4	12.29	43	2 912	125.20
		Pepino	1	1	20.00	20	2 500	50.00
		Sorgo Forrajero Verde	2	2	40.00	80	730	58.40
Perennes			6 495	6 495	51.13	332 122	469	155 868.62
	Riego		6 495	6 495	51.13	332 122	469	155 868.62
		Caña de Azúcar	2 450	2 450	95.00	232 707	424	98 748.03
		Estrella (Zacate) Verde	3 990	3 990	24.63	98 254	539	52 994.56
		Limón	16	16	20.00	320	8 000	2 560.00
		Mango	11	11	8.00	88	631	55.53
		Otros Cultivos	2	2	40.00	60	1 800	108.00
		Papayo	1	1	25.00	18	3 000	52.50
		Toronja (Pomelo)	27	27	25.00	675	2 000	1 350.00
Segundos Cultivos			767	767	10.86	8 330	3 659	30 479.94
	Riego		767	767	10.86	8 330	3 659	30 479.94
		Arroz	613	613	9.99	6 120	4 400	26 927.65
		Maíz Elotero	154	154	14.31	2 210	1 607	3 552.30

CONCENTRADO DISTRITAL							Cuadro 3.56	
							AÑO AGRÍCOLA 2013/14	
Superficie sembrada y cosechada, rendimiento, producción, precio medio rural y valor de la cosecha por ciclo, modalidad y cultivo								
083 PAPIGOCHIC, CHIH.								
Ciclo	Modalidad	Cultivo	Superficie (Ha)		Rend. (Ton/Ha)	Producción (Ton)	P.M.R. (\$/Ton)	Valor de la cosecha (Miles \$)
			Sembrada	Cosechada				
TOTAL GENERAL			3 969	3 969	14.67	58 238	2 464	143 527.57
Primavera-Verano			2 229	2 229	9.67	21 559	2 529	54 518.74
	Riego		2 229	2 229	9.67	21 559	2 529	54 518.74
		Avena Forrajera Verde	56	56	11.87	660	543	358.56
		Maíz Grano	2 117	2 117	9.83	20 816	2 563	53 354.58
		Otros Cultivos	56	56	1.46	82	9 794	805.59
Perennes			1 740	1 740	21.08	36 679	2 427	89 008.83
	Riego		1 740	1 740	21.08	36 679	2 427	89 008.83
		Alfalfa	183	183	34.56	6 313	481	3 036.09
		Manzano	1 184	1 184	12.67	14 994	5 534	82 977.41
		Rye Grass (Zacate) Verde	374	374	41.11	15 373	195	2 995.33

CONCENTRADO DISTRITAL							Cuadro 3.57	
							AÑO AGRÍCOLA 2013/14	
Superficie sembrada y cosechada, rendimiento, producción, precio medio rural y valor de la cosecha por ciclo, modalidad y cultivo							1a. parte	
084 GUAYMAS, SON.								
Ciclo	Modalidad	Cultivo	Superficie (Ha)		Rend. (Ton/Ha)	Producción (Ton)	P.M.R. (\$/Ton)	Valor de la cosecha (Miles \$)
			Sembrada	Cosechada				
TOTAL GENERAL			13 466	13 466	29.89	402 454	5 265	2 119 086.19
Otoño-Invierno			4 083	4 083	23.83	97 296	4 300	418 390.72
	Riego		4 083	4 083	23.83	97 296	4 300	418 390.72
		Berenjena	1	1	32.00	18	10 000	182.40
		Calabacita (Calabacín)	447	447	22.00	9 829	6 000	58 971.00
		Calabaza	1 257	1 257	20.00	25 133	5 800	145 769.08
		Cártamo	380	380	1.50	570	5 850	3 334.50
		Cebolla	4	4	45.00	158	3 500	551.25
		Chícharo	1	1	7.10	6	3 100	18.71
		Chile Verde	109	109	35.47	3 871	8 430	32 635.85
		Col de Bruselas	21	21	12.00	248	15 000	3 722.40
		Ejote	23	23	11.20	258	12 100	3 121.03
		Frijol (Alubia)	23	23	1.50	35	12 500	431.25
		Jitomate (Tomate Rojo)	97	97	42.50	4 132	6 529	26 978.54
		Maíz Elotero	23	23	16.00	364	7 700	2 802.80
		Maíz Grano	65	65	5.00	325	4 200	1 365.00
		Otras Hortalizas	24	24	34.10	818	10 700	8 756.88
		Papa	26	26	37.00	958	7 200	6 899.76
		Pepino	37	37	70.00	2 569	7 000	17 983.00
		Sandía	1 029	1 029	40.00	41 160	2 210	90 963.60
		Sorgo Forrajero Verde	117	117	40.00	4 680	800	3 744.00
		Tomate de Cáscara (Tomatillo)	21	21	16.00	340	6 000	2 042.88
		Trigo Grano	380	380	4.80	1 824	4 450	8 116.80
Primavera-Verano			7 200	7 200	33.91	244 161	5 970	1 457 762.17
	Riego		7 200	7 200	33.91	244 161	5 970	1 457 762.17
		Avena Forrajera Verde	111	111	40.00	4 440	800	3 552.00
		Calabacita (Calabacín)	757	757	22.00	16 665	6 000	99 988.68
		Chile Verde	3 116	3 116	35.47	110 528	8 430	931 802.12
		Ejote	109	109	11.20	1 217	12 100	14 725.60
		Frijol (Alubia)	152	152	1.50	228	12 500	2 850.00
		Jitomate (Tomate Rojo)	433	433	42.50	18 405	6 529	120 176.89
		Maíz Grano	7	7	5.00	35	4 200	147.00
		Melón	585	585	35.00	20 475	6 100	124 897.50
		Otras Hortalizas	15	15	34.10	512	10 700	5 473.05
		Sandía	1 507	1 507	40.00	60 280	2 210	133 218.80
		Sorgo Forrajero Verde	225	225	40.00	9 000	800	7 200.00
		Sorgo Grano	50	50	5.00	250	3 900	975.00
		Tomate de Cáscara (Tomatillo)	133	133	16.00	2 126	6 000	12 755.52

CONCENTRADO DISTRITAL							Cuadro 3.57	
							AÑO AGRÍCOLA 2013/14	
Superficie sembrada y cosechada, rendimiento, producción, precio medio rural y valor de la cosecha por ciclo, modalidad y cultivo							2a. parte	
084 GUAYMAS, SON.								
Ciclo	Modalidad	Cultivo	Superficie (Ha)		Rend. (Ton/Ha)	Producción (Ton)	P.M.R. (\$/Ton)	Valor de la cosecha (Miles \$)
			Sembrada	Cosechada				
Perennes			2 183	2 183	27.94	60 997	3 983	242 933.30
	Riego		2 183	2 183	27.94	60 997	3 983	242 933.30
		Alfalfa	468	468	72.18	33 780	550	18 579.00
		Búffel (Zacate) Verde	89	89	34.31	3 054	500	1 527.00
		Espárrago	1	1	3.00	3	39 100	117.30
		Mango	27	27	13.00	351	2 000	702.00
		Naranja	812	812	14.00	11 368	2 000	22 736.00
		Nogal (Nuez)	9	9	1.00	9	40 000	360.00
		Vid Mesa	777	777	16.00	12 432	16 000	198 912.00

CONCENTRADO DISTRITAL							Cuadro 3.58	
							AÑO AGRÍCOLA 2013/14	
Superficie sembrada y cosechada, rendimiento, producción, precio medio rural y valor de la cosecha por ciclo, modalidad y cultivo							1a. parte	
085 LA BEGOÑA, GTO.								
Ciclo	Modalidad	Cultivo	Superficie (Ha)		Rend. (Ton/Ha)	Producción (Ton)	P.M.R. (\$/Ton)	Valor de la cosecha (Miles \$)
			Sembrada	Cosechada				
TOTAL GENERAL			8 329	8 329	12.13	101 057	2 200	222 306.56
Otoño-Invierno			564	564	21.46	12 104	3 427	41 478.76
	Riego		564	564	21.46	12 104	3 427	41 478.76
		Ajo	11	11	8.00	90	7 533	675.30
		Avena Forrajera Verde	11	11	16.00	176	1 175	206.80
		Brócoli	5	5	11.60	58	4 200	243.60
		Calabacita (Calabacín)	4	4	12.00	50	3 000	151.20
		Cebada	78	78	6.01	471	4 048	1 907.34
		Cebolla	91	91	30.95	2 826	3 524	9 958.40
		Col (Repollo)	17	17	27.03	457	2 336	1 067.00
		Frijol Asociado	1	1	2.50	3	8 200	20.50
		Garbanzo	8	8	2.60	21	6 692	139.20
		Jícama	5	5	22.00	108	4 000	431.20
		Lechuga	44	44	18.14	789	2 328	1 837.26
		Sandía	4	4	25.00	100	2 500	250.00
		Trigo Grano	16	16	6.10	98	3 900	380.64
		Zanahoria	269	269	25.53	6 858	3 530	24 210.32
Primavera-Verano			6 548	6 548	7.84	51 309	2 547	130 700.68
	Riego		6 548	6 548	7.84	51 309	2 547	130 700.68
		Amaranto (Alegría)	5	5	1.50	8	20 000	150.00
		Avena Forrajera Verde	19	19	16.00	306	1 239	378.91
		Cacahuete	7	7	3.70	26	8 500	220.15
		Cebolla	86	86	27.04	2 336	2 669	6 234.63
		Cilantro	14	14	10.14	140	3 771	528.00
		Col (Repollo)	1	1	24.00	24	2 500	60.00
		Frijol Asociado	440	440	2.27	998	9 819	9 804.21

CONCENTRADO DISTRITAL							Cuadro 3.58	
							AÑO AGRÍCOLA 2013/14	
Superficie sembrada y cosechada, rendimiento, producción, precio medio rural y valor de la cosecha por ciclo, modalidad y cultivo							2a. parte	
085 LA BEGOÑA, GTO.								
Ciclo	Modalidad	Cultivo	Superficie (Ha)		Rend. (Ton/Ha)	Producción (Ton)	P.M.R. (\$/Ton)	Valor de la cosecha (Miles \$)
			Sembrada	Cosechada				
		Garbanzo	4	4	2.05	8	8 500	69.70
		Jícama	177	177	29.36	5 184	3 290	17 055.80
		Jitomate (Tomate Rojo)	52	52	29.10	1 499	3 000	4 495.95
		Maíz Grano	1 137	1 137	7.59	8 634	2 399	20 717.22
		Sandía	12	12	16.74	197	2 572	507.65
		Sorgo Grano	4 401	4 401	6.26	27 560	2 100	57 876.92
		Trigo Grano	14	14	6.10	85	3 900	333.06
		Zanahoria	180	180	23.88	4 304	2 851	12 268.48
Perennes			1 155	1 155	31.23	36 065	1 243	44 820.12
	Riego		1 155	1 155	31.23	36 065	1 243	44 820.12
		Aguacate	38	38	9.36	356	4 790	1 703.92
		Alfalfa	1 110	1 110	32.14	35 676	1 195	42 626.60
		Espárrago	7	7	4.80	33	15 000	489.60
Segundos Cultivos			63	63	25.28	1 580	3 359	5 307.00
	Riego		63	63	25.28	1 580	3 359	5 307.00
		Cebolla	30	30	28.00	826	3 314	2 737.00
		Frijol Asociado	1	1	2.10	2	18 000	37.80
		Jitomate (Tomate Rojo)	3	3	29.00	87	3 000	261.00
		Lechuga	2	2	18.60	37	2 500	93.00
		Tomate de Cáscara (Tomatillo)	7	7	12.50	88	2 800	245.00
		Zanahoria	20	20	27.00	540	3 580	1 933.20

CONCENTRADO DISTRITAL							Cuadro 3.59	
							AÑO AGRÍCOLA 2013/14	
Superficie sembrada y cosechada, rendimiento, producción, precio medio rural y valor de la cosecha por ciclo, modalidad y cultivo								
086 RÍO SOTO LA MARINA, TAMPS.								
Ciclo	Modalidad	Cultivo	Superficie (Ha)		Rend. (Ton/Ha)	Producción (Ton)	P.M.R. (\$/Ton)	Valor de la cosecha (Miles \$)
			Sembrada	Cosechada				
TOTAL GENERAL			21 907	21 907	10.62	232 625	1 897	441 281.38
Otoño-Invierno			16 448	16 448	6.08	100 054	3 465	346 695.50
	Riego		16 448	16 448	6.08	100 054	3 465	346 695.50
		Maíz Grano	11 420	11 420	7.58	86 585	3 600	311 707.58
		Otros Cultivos	15	15	3.33	50	2 000	100.00
		Sorgo Grano	5 013	5 013	2.68	13 418	2 600	34 887.92
Perennes			5 459	5 459	24.28	132 571	713	94 585.88
	Riego		5 459	5 459	24.28	132 571	713	94 585.88
		Carretero (Zacate) Verde	4 815	4 815	25.50	122 783	583	71 582.20
		Naranja	644	644	15.20	9 789	2 350	23 003.68

CONCENTRADO DISTRITAL							Cuadro 3.60	
							AÑO AGRÍCOLA 2013/14	
Superficie sembrada y cosechada, rendimiento, producción, precio medio rural y valor de la cosecha por ciclo, modalidad y cultivo								
087 ROSARIO-MEZQUITE, MICH.								
Ciclo	Modalidad	Cultivo	Superficie (Ha)		Rend. (Ton/Ha)	Producción (Ton)	P.M.R. (\$/Ton)	Valor de la cosecha (Miles \$)
			Sembrada	Cosechada				
TOTAL GENERAL			68 561	68 561	10.67	731 529	3 319	2 427 663.94
Otoño-Invierno			13 156	13 156	5.33	70 080	4 201	294 394.71
	Riego		13 156	13 156	5.33	70 080	4 201	294 394.71
		Cebada	796	796	4.75	3 784	2 200	8 325.24
		Garbanzo	72	72	3.30	238	8 500	2 019.60
		Trigo Grano	12 288	12 288	5.38	66 058	4 300	284 049.87
Primavera-Verano			43 671	43 671	10.82	472 586	2 696	1 274 051.98
	Riego		43 671	43 671	10.82	472 586	2 696	1 274 051.98
		Chile Verde	240	240	64.00	15 360	7 500	115 200.00
		Maíz Grano	29 716	29 716	10.92	324 411	2 700	875 909.40
		Sorgo Grano	13 715	13 715	9.68	132 815	2 130	282 942.57
Perennes			328	328	30.24	9 919	5 112	50 700.34
	Riego		328	328	30.24	9 919	5 112	50 700.34
		Alfalfa	77	77	43.50	3 350	1 800	6 029.10
		Fresa	251	251	26.17	6 569	6 800	44 671.24
Segundos Cultivos			11 406	11 406	15.69	178 945	4 518	808 516.91
	Riego		11 406	11 406	15.69	178 945	4 518	808 516.91
		Brócoli	197	197	11.50	2 266	3 200	7 249.60
		Chile Verde	225	225	65.00	14 625	8 000	117 000.00
		Jitomate (Tomate Rojo)	687	687	86.58	59 481	7 263	432 002.50
		Maíz Grano	5 848	5 848	10.47	61 252	2 700	165 381.64
		Sorgo Grano	4 449	4 449	9.29	41 321	2 103	86 883.17

CONCENTRADO DISTRITAL							Cuadro 3.61	
							AÑO AGRÍCOLA 2013/14	
Superficie sembrada y cosechada, rendimiento, producción, precio medio rural y valor de la cosecha por ciclo, modalidad y cultivo							1a. parte	
088 CHICONAUTLA, MEX.								
Ciclo	Modalidad	Cultivo	Superficie (Ha)		Rend. (Ton/Ha)	Producción (Ton)	P.M.R. (\$/Ton)	Valor de la cosecha (Miles \$)
			Sembrada	Cosechada				
TOTAL GENERAL			1 728	1 728	70.54	121 906	392	47 770.46
Otoño-Invierno			214	214	27.77	5 949	878	5 223.85
	Riego		214	214	27.77	5 949	878	5 223.85
		Avena Forrajera Verde	187	187	30.00	5 608	725	4 065.73
		Otros Forrajes Verde	27	27	12.50	341	3 400	1 158.12
Primavera-Verano			1 302	1 302	76.03	98 992	361	35 760.37
	Riego		1 302	1 302	76.03	98 992	361	35 760.37
		Avena Forrajera Verde	54	54	30.00	1 606	725	1 164.50
		Jitomate Invernadero	2	2	350.00	700	5 500	3 850.00
		Maíz Forrajero Verde	1 202	1 202	80.00	96 124	300	28 837.20
		Otros Forrajes Verde	45	45	12.50	561	3 400	1 908.68

CONCENTRADO DISTRITAL							Cuadro 3.61	
							AÑO AGRÍCOLA 2013/14	
Superficie sembrada y cosechada, rendimiento, producción, precio medio rural y valor de la cosecha por ciclo, modalidad y cultivo							2a. parte	
088 CHICONAUTLA, MEX.								
Ciclo	Modalidad	Cultivo	Superficie (Ha)		Rend. (Ton/Ha)	Producción (Ton)	P.M.R. (\$/Ton)	Valor de la cosecha (Miles \$)
			Sembrada	Cosechada				
Perennes			212	212	80.00	16 966	400	6 786.24
	Riego		212	212	80.00	16 966	400	6 786.24
		Alfalfa	212	212	80.00	16 966	400	6 786.24

CONCENTRADO DISTRITAL							Cuadro 3.62	
							AÑO AGRÍCOLA 2013/14	
Superficie sembrada y cosechada, rendimiento, producción, precio medio rural y valor de la cosecha por ciclo, modalidad y cultivo								
089 EL CARMEN, CHIH.								
Ciclo	Modalidad	Cultivo	Superficie (Ha)		Rend. (Ton/Ha)	Producción (Ton)	P.M.R. (\$/Ton)	Valor de la cosecha (Miles \$)
			Sembrada	Cosechada				
TOTAL GENERAL			10 507	9 351	21.15	197 804	2 616	517 461.28
Otoño-Invierno			212	212	5.00	1 060	3 500	3 710.00
	Riego		212	212	5.00	1 060	3 500	3 710.00
		Trigo Grano	212	212	5.00	1 060	3 500	3 710.00
Primavera-Verano			5 795	5 795	15.87	91 944	2 908	267 383.28
	Riego		5 795	5 795	15.87	91 944	2 908	267 383.28
		Algodón	1 282	1 282	4.50	5 769	7 204	41 559.88
		Cacahuate	76	76	2.50	190	9 000	1 710.00
		Chile Verde	3 588	3 588	21.87	78 460	2 700	211 842.00
		Frijol (Alubia)	140	140	1.80	252	7 857	1 980.00
		Maíz Forrajero Verde	70	70	40.00	2 800	800	2 240.00
		Sorgo Grano	639	639	7.00	4 473	1 800	8 051.40
Perennes			4 500	3 344	31.34	104 800	2 351	246 368.00
	Riego		4 500	3 344	31.34	104 800	2 351	246 368.00
		Alfalfa	1 344	1 344	75.00	100 800	460	46 368.00
		Nogal (Nuez)	3 156	2 000	2.00	4 000	50 000	200 000.00

CONCENTRADO DISTRITAL							Cuadro 3.63	
							AÑO AGRÍCOLA 2013/14	
Superficie sembrada y cosechada, rendimiento, producción, precio medio rural y valor de la cosecha por ciclo, modalidad y cultivo							1a. parte	
090 BAJO RÍO CONCHOS, CHIH.								
Ciclo	Modalidad	Cultivo	Superficie (Ha)		Rend. (Ton/Ha)	Producción (Ton)	P.M.R. (\$/Ton)	Valor de la cosecha (Miles \$)
			Sembrada	Cosechada				
TOTAL GENERAL			4 007	3 610	47.18	170 321	806	137 287.55
Otoño-Invierno			527	498	37.34	18 576	926	17 195.03
	Riego		527	498	37.34	18 576	926	17 195.03
		Avena Forrajera Verde	168	168	28.30	4 763	530	2 524.33
		Otros Cultivos	29	0	0.00	0	0	0.00

CONCENTRADO DISTRITAL							Cuadro 3.63	
							AÑO AGRÍCOLA 2013/14	
Superficie sembrada y cosechada, rendimiento, producción, precio medio rural y valor de la cosecha por ciclo, modalidad y cultivo							2a. parte	
090 BAJO RÍO CONCHOS, CHIH.								
Ciclo	Modalidad	Cultivo	Superficie (Ha)		Rend. (Ton/Ha)	Producción (Ton)	P.M.R. (\$/Ton)	Valor de la cosecha (Miles \$)
			Sembrada	Cosechada				
		Rye Grass (Zacate) Verde	173	173	75.00	12 953	920	11 916.30
		Trigo Grano	157	157	5.50	861	3 200	2 754.40
Primavera-Verano			850	847	22.58	19 119	1 453	27 774.82
	Riego		850	847	22.58	19 119	1 453	27 774.82
		Algodón	590	590	4.80	2 832	7 813	22 125.00
		Frijol (Alubia)	3	0	0.00	0	0	0.00
		Maíz Grano	20	20	0.80	16	3 000	48.00
		Otras Hortalizas	23	23	8.50	191	3 647	697.42
		Sorgo Forrajero Verde	214	214	75.00	16 080	305	4 904.40
Perennes			2 419	2 054	61.49	126 286	713	90 006.84
	Riego		2 419	2 054	61.49	126 286	713	90 006.84
		Alfalfa	1 835	1 835	68.50	125 718	490	61 601.84
		Nogal (Nuez)	583	219	2.60	568	50 000	28 405.00
Segundos Cultivos			212	212	29.95	6 340	364	2 310.85
	Riego		212	212	29.95	6 340	364	2 310.85
		Maíz Grano	29	29	0.80	23	3 000	69.60
		Otros Cultivos	6	6	4.80	29	7 813	225.00
		Sorgo Forrajero Verde	156	156	40.00	6 228	305	1 899.54
		Sorgo Grano	21	21	2.85	60	1 950	116.71

CONCENTRADO DISTRITAL							Cuadro 3.64	
							AÑO AGRÍCOLA 2013/14	
Superficie sembrada y cosechada, rendimiento, producción, precio medio rural y valor de la cosecha por ciclo, modalidad y cultivo							1a. parte	
092A RÍO PÁNUCO-U. LAS ÁNIMAS, TAMPS.								
Ciclo	Modalidad	Cultivo	Superficie (Ha)		Rend. (Ton/Ha)	Producción (Ton)	P.M.R. (\$/Ton)	Valor de la cosecha (Miles \$)
			Sembrada	Cosechada				
TOTAL GENERAL			37 388	37 378	8.38	313 088	2 296	718 748.78
Otoño-Invierno			15 419	15 419	4.54	69 987	4 090	286 231.06
	Riego		14 670	14 670	4.72	69 197	4 092	283 135.78
		Arroz	1 861	1 861	5.81	10 810	3 900	42 158.26
		Cártamo	10	10	1.00	10	4 500	44.55
		Cebolla	427	427	24.69	10 537	5 500	57 952.40
		Chile Verde	195	195	26.59	5 183	8 000	41 464.88
		Frijol (Alubia)	6	6	0.80	5	7 000	33.60
		Jitomate (Tomate Rojo)	25	25	20.00	500	6 000	3 000.00
		Maíz Grano	1 523	1 523	3.61	5 494	3 800	20 876.88
		Melón	16	16	20.00	322	4 500	1 449.00
		Sandía	332	332	32.36	10 738	3 500	37 581.60
		Sorgo Grano	10 202	10 202	2.45	25 008	3 000	75 022.61
		Tomate de Cáscara (Tomatillo)	74	74	8.00	592	6 000	3 552.00

CONCENTRADO DISTRITAL							Cuadro 3.64	
							AÑO AGRÍCOLA 2013/14	
Superficie sembrada y cosechada, rendimiento, producción, precio medio rural y valor de la cosecha por ciclo, modalidad y cultivo							2a. parte	
092A RÍO PÁNUCO-U. LAS ÁNIMAS, TAMPS.								
Ciclo	Modalidad	Cultivo	Superficie (Ha)		Rend. (Ton/Ha)	Producción (Ton)	P.M.R. (\$/Ton)	Valor de la cosecha (Miles \$)
			Sembrada	Cosechada				
	Temporal		749	749	1.05	789	3 923	3 095.28
		Cártamo	475	475	0.80	378	4 500	1 701.36
		Maíz Grano	134	134	1.51	201	3 800	764.37
		Sorgo Grano	140	140	1.50	210	3 000	629.55
Primavera-Verano			2 894	2 894	3.94	11 399	6 301	71 826.82
	Riego		2 399	2 399	4.51	10 820	6 386	69 093.70
		Arroz	392	392	6.04	2 370	3 900	9 242.06
		Cebolla	25	25	28.00	700	5 500	3 850.00
		Chile Verde	173	173	28.00	4 845	8 000	38 758.72
		Maíz Grano	6	6	3.50	21	3 800	79.80
		Sorgo Grano	16	16	3.00	48	3 000	144.72
		Soya Industrial	1 787	1 787	1.59	2 836	6 000	17 018.40
	Temporal		495	495	1.17	579	4 720	2 733.12
		Sorgo Grano	150	150	1.30	195	2 200	429.00
		Soya Industrial	345	345	1.11	384	6 000	2 304.12
Perennes			8 341	8 341	25.14	209 697	1 077	225 803.68
	Riego		8 341	8 341	25.14	209 697	1 077	225 803.68
		Caña de Azúcar	43	43	88.02	3 785	500	1 892.50
		Cedro Rojo	15	15	6.00	90	2 500	225.00
		Estrella (Zacate) Verde	8 003	8 003	24.66	197 312	1 000	197 312.49
		Naranja	132	132	16.43	2 165	2 200	4 763.44
		Papayo	79	79	45.00	3 569	4 500	16 058.25
		Sábila (Aloe)	69	69	40.00	2 776	2 000	5 552.00
Segundos Cultivos			10 734	10 724	2.05	22 005	6 130	134 887.21
	Riego		5 764	5 764	2.79	16 097	6 178	99 438.61
		Arroz	79	79	6.35	504	3 900	1 967.16
		Cebolla	90	90	28.00	2 520	5 500	13 860.00
		Chile Verde	124	124	26.06	3 218	8 000	25 744.00
		Jitomate (Tomate Rojo)	21	21	24.00	504	6 000	3 024.00
		Maíz Grano	21	21	4.00	83	3 800	314.49
		Sorgo Grano	154	154	2.33	358	3 000	1 075.08
		Soya Industrial	5 275	5 275	1.69	8 909	6 000	53 453.89
	Temporal		4 970	4 960	1.19	5 908	6 000	35 448.60
		Arroz	10	0	0.00	0	0	0.00
		Soya Industrial	4 960	4 960	1.19	5 908	6 000	35 448.60

CONCENTRADO DISTRITAL							Cuadro 3.65	
							AÑO AGRÍCOLA 2013/14	
Superficie sembrada y cosechada, rendimiento, producción, precio medio rural y valor de la cosecha por ciclo, modalidad y cultivo								
092B RÍO PÁNUCO-U. CHICAYÁN, VER.								
Ciclo	Modalidad	Cultivo	Superficie (Ha)		Rend. (Ton/Ha)	Producción (Ton)	P.M.R. (\$/Ton)	Valor de la cosecha (Miles \$)
			Sembrada	Cosechada				
TOTAL GENERAL			20 600	19 126	33.71	644 752	345	222 346.95
Otoño-Invierno			260	260	21.15	5 500	364	2 000.00
	Temporal		260	260	21.15	5 500	364	2 000.00
		Maíz Forrajero Verde	60	60	25.00	1 500	400	600.00
		Sorgo Forrajero Verde	200	200	20.00	4 000	350	1 400.00
Perennes			20 340	18 866	33.88	639 252	345	220 346.95
	Riego		1 383	1 383	62.73	86 757	437	37 939.51
		Caña de Azúcar	1 218	1 218	68.13	82 986	453	37 562.41
		Estrella (Zacate) Verde	165	165	22.85	3 771	100	377.10
	Temporal		18 957	17 483	31.60	552 494	330	182 407.44
		Caña de Azúcar	7 782	6 308	57.56	363 101	450	163 468.14
		Estrella (Zacate) Verde	11 175	11 175	16.95	189 393	100	18 939.30

CONCENTRADO DISTRITAL							Cuadro 3.66	
							AÑO AGRÍCOLA 2013/14	
Superficie sembrada y cosechada, rendimiento, producción, precio medio rural y valor de la cosecha por ciclo, modalidad y cultivo							1a. parte	
092C RÍO PÁNUCO-U. PUJAL-COY, SLP-VER.								
Ciclo	Modalidad	Cultivo	Superficie (Ha)		Rend. (Ton/Ha)	Producción (Ton)	P.M.R. (\$/Ton)	Valor de la cosecha (Miles \$)
			Sembrada	Cosechada				
TOTAL GENERAL			77 372	76 188	12.37	942 161	1 283	1 208 792.53
Otoño-Invierno			19 568	19 434	3.81	74 078	3 170	234 824.08
	Riego		6 636	6 636	5.75	38 156	3 597	137 247.27
		Calabaza	6	6	1.75	11	13 500	141.75
		Cebolla	56	56	25.76	1 443	3 700	5 337.25
		Chile Verde	209	209	23.63	4 933	5 400	26 639.28
		Frijol (Alubia)	3	3	1.40	4	9 000	37.80
		Girasol	419	419	1.14	478	6 000	2 870.04
		Jitomate (Tomate Rojo)	351	351	21.00	7 361	4 700	34 594.35
		Maíz Grano	1 490	1 490	3.92	5 838	3 600	21 015.47
		Melón	4	4	15.00	60	5 600	336.00
		Pepino	1	1	4.30	4	5 300	22.79
		Sandía	1	1	28.00	28	3 800	106.40
		Sorgo Forrajero Verde	35	35	30.06	1 052	700	736.40
		Sorgo Grano	3 929	3 929	4.23	16 637	2 600	43 256.54
		Soya Industrial	132	132	2.33	308	7 000	2 153.20
	Temporal		12 932	12 799	2.81	35 922	2 716	97 576.82
		Cártamo	560	560	1.09	613	5 250	3 215.89
		Frijol (Alubia)	164	142	0.82	116	9 000	1 044.90
		Maíz Grano	685	670	2.71	1 814	3 600	6 529.43
		Sorgo Grano	11 524	11 428	2.92	33 379	2 600	86 786.60

CONCENTRADO DISTRITAL							Cuadro 3.66	
							AÑO AGRÍCOLA 2013/14	
Superficie sembrada y cosechada, rendimiento, producción, precio medio rural y valor de la cosecha por ciclo, modalidad y cultivo							2a. parte	
092C RÍO PÁNUCO-U. PUJAL-COY, SLP-VER.								
Ciclo	Modalidad	Cultivo	Superficie (Ha)		Rend. (Ton/Ha)	Producción (Ton)	P.M.R. (\$/Ton)	Valor de la cosecha (Miles \$)
			Sembrada	Cosechada				
Perennes			39 447	39 215	21.14	828 991	916	759 108.96
	Riego		4 301	4 266	39.56	168 755	839	141 612.77
		Caña de Azúcar	665	630	113.05	71 243	495	35 265.09
		Estrella (Zacate) Verde	3 532	3 532	26.65	94 113	980	92 230.64
		Naranja	20	20	22.00	438	1 800	788.04
		Papayo	85	85	35.05	2 962	4 500	13 329.00
	Temporal		35 146	34 949	18.89	660 236	935	617 496.19
		Caña de Azúcar	850	812	76.00	61 712	495	30 547.44
		Carretero (Zacate) Verde	34 238	34 079	17.53	597 484	980	585 534.35
		Naranja	36	36	13.00	468	1 800	842.40
		Sábila (Aloe)	22	22	26.00	572	1 000	572.00
Segundos Cultivos			18 357	17 538	2.23	39 091	5 496	214 859.48
	Riego		709	709	8.27	5 864	5 890	34 538.66
		Calabaza	4	4	1.20	5	13 500	63.18
		Chile Verde	82	82	26.00	2 132	6 500	13 858.00
		Jitomate (Tomate Rojo)	55	55	30.00	1 650	7 500	12 375.00
		Maíz Grano	2	2	4.50	9	3 000	27.00
		Sorgo Forrajero Verde	21	21	30.86	648	700	453.60
		Sorgo Grano	14	14	3.80	53	2 000	106.40
		Soya Industrial	531	531	2.57	1 367	5 600	7 655.48
	Temporal		17 648	16 829	1.97	33 228	5 427	180 320.82
		Calabaza	214	179	0.71	127	13 500	1 714.64
		Maíz Grano	302	297	2.60	773	3 000	2 318.64
		Sorgo Grano	557	542	2.43	1 319	2 000	2 637.32
		Soya Industrial	16 575	15 811	1.96	31 009	5 600	173 650.23

CONCENTRADO DISTRITAL							Cuadro 3.67	
							AÑO AGRÍCOLA 2013/14	
Superficie sembrada y cosechada, rendimiento, producción, precio medio rural y valor de la cosecha por ciclo, modalidad y cultivo							1a. parte	
093 TOMATLÁN, JAL.								
Ciclo	Modalidad	Cultivo	Superficie (Ha)		Rend. (Ton/Ha)	Producción (Ton)	P.M.R. (\$/Ton)	Valor de la cosecha (Miles \$)
			Sembrada	Cosechada				
TOTAL GENERAL			10 872	10 440	35.13	366 731	977	358 146.53
Otoño-Invierno			1 729	1 707	7.89	13 475	2 904	39 125.82
	Riego		1 729	1 707	7.89	13 475	2 904	39 125.82
		Arroz	893	893	5.10	4 554	4 111	18 722.73
		Calabaza	9	7	25.00	175	2 500	437.50
		Chía	193	193	0.63	122	17 000	2 067.03
		Chile Verde	90	90	14.30	1 287	3 500	4 504.50
		Frijol (Alubia)	16	13	1.54	20	8 950	179.18
		Jitomate (Tomate Rojo)	3	3	16.00	48	4 000	192.00
		Maíz Grano	202	198	4.08	808	3 164	2 556.93

CONCENTRADO DISTRITAL							Cuadro 3.67	
							AÑO AGRÍCOLA 2013/14	
Superficie sembrada y cosechada, rendimiento, producción, precio medio rural y valor de la cosecha por ciclo, modalidad y cultivo							2a. parte	
093 TOMATLÁN, JAL.								
Ciclo	Modalidad	Cultivo	Superficie (Ha)		Rend. (Ton/Ha)	Producción (Ton)	P.M.R. (\$/Ton)	Valor de la cosecha (Miles \$)
			Sembrada	Cosechada				
		Melón	9	9	20.00	180	2 520	453.60
		Pepino	7	5	17.00	85	1 850	157.25
		Sandía	97	92	38.00	3 496	1 850	6 467.60
		Sorgo Forrajero Verde	44	44	25.00	1 100	520	571.50
		Tomate de Cáscara (Tomatillo)	166	160	10.00	1 600	1 760	2 816.00
Primavera-Verano			1 144	1 120	7.04	7 884	3 304	26 049.76
	Riego		1 144	1 120	7.04	7 884	3 304	26 049.76
		Arroz	881	881	5.00	4 405	4 000	17 620.00
		Chía	20	0	0.00	0	0	0.00
		Chile Verde	75	75	14.50	1 088	3 583	3 896.51
		Jitomate (Tomate Rojo)	4	4	20.00	80	4 000	320.00
		Maíz Grano	49	46	4.55	209	3 475	727.03
		Pepino	2	2	18.00	36	2 000	72.00
		Sandía	48	47	21.57	1 014	1 998	2 026.22
		Sorgo Forrajero Verde	32	32	25.00	800	520	416.00
		Sorgo Grano	4	4	5.00	20	2 200	44.00
		Tomate de Cáscara (Tomatillo)	29	29	8.00	232	4 000	928.00
Perennes			7 910	7 529	45.79	344 782	845	291 403.47
	Riego		7 910	7 529	45.79	344 782	845	291 403.47
		Caña de Azúcar	74	0	0.00	0	0	0.00
		Estrella (Zacate) Verde	6 113	6 113	45.00	275 085	500	137 542.50
		Limón	88	81	10.00	810	3 400	2 754.00
		Mango	239	239	17.50	4 182	1 600	6 691.20
		Nanche	20	20	3.95	79	2 760	218.04
		Otros Cultivos	10	10	40.00	400	1 875	750.00
		Papayo	175	120	58.00	6 960	2 700	18 792.00
		Piña	325	287	65.00	18 655	2 542	47 421.01
		Plátano	861	654	59.00	38 586	2 000	77 172.00
		Tamarindo	5	5	4.90	25	2 560	62.72
Segundos Cultivos			89	84	7.03	590	2 655	1 567.48
	Riego		89	84	7.03	590	2 655	1 567.48
		Arroz	13	13	5.00	65	4 000	260.00
		Chía	4	0	0.00	0	0	0.00
		Chile Verde	1	1	13.50	14	4 000	54.00
		Maíz Grano	33	32	4.43	142	3 413	484.08
		Sandía	6	6	18.00	108	2 300	248.40
		Sorgo Forrajero Verde	22	22	7.36	162	500	81.00
		Tomate de Cáscara (Tomatillo)	10	10	10.00	100	4 400	440.00

CONCENTRADO DISTRITAL							Cuadro 3.68	
							AÑO AGRÍCOLA 2013/14	
Superficie sembrada y cosechada, rendimiento, producción, precio medio rural y valor de la cosecha por ciclo, modalidad y cultivo								
094 JALISCO SUR, JAL.								
Ciclo	Modalidad	Cultivo	Superficie (Ha)		Rend. (Ton/Ha)	Producción (Ton)	P.M.R. (\$/Ton)	Valor de la cosecha (Miles \$)
			Sembrada	Cosechada				
TOTAL GENERAL			15 090	13 653	87.86	1 199 561	560	671 928.00
Otoño-Invierno			576	576	25.37	14 604	2 025	29 571.06
	Riego		576	576	25.37	14 604	2 025	29 571.06
		Calabacita (Calabacín)	12	12	25.00	288	3 000	862.50
		Jitomate (Tomate Rojo)	2	2	45.00	90	6 000	540.00
		Maíz Elotero	443	443	25.11	11 131	1 487	16 548.92
		Melón	5	5	48.00	228	3 500	798.00
		Otras Hortalizas	21	21	34.97	717	3 565	2 555.75
		Otros Cultivos	25	25	1.22	30	23 600	705.40
		Pepino	10	10	73.41	719	2 500	1 798.54
		Sandía	26	26	32.89	865	4 561	3 945.03
		Sorgo Grano	19	19	5.62	104	2 933	304.91
		Tomate de Cáscara (Tomatillo)	14	14	30.00	432	3 500	1 512.00
Primavera-Verano			1 249	1 249	20.61	25 742	2 468	63 533.82
	Riego		732	732	29.96	21 930	2 384	52 278.27
		Chile Verde	46	46	40.00	1 820	5 000	9 100.00
		Jitomate (Tomate Rojo)	21	21	48.28	1 031	5 000	5 156.30
		Maíz Elotero	491	491	27.34	13 431	1 487	19 966.72
		Otras Hortalizas	14	14	36.50	515	3 543	1 823.60
		Pepino	29	29	55.00	1 612	2 500	4 028.75
		Sandía	36	36	45.00	1 620	3 500	5 670.00
		Sorgo Grano	38	38	5.45	207	2 600	538.46
		Tomate de Cáscara (Tomatillo)	57	57	30.00	1 695	3 537	5 994.44
	Temporal		517	517	7.37	3 812	2 952	11 255.55
		Maíz Grano	417	417	7.82	3 262	3 071	10 018.05
		Sorgo Grano	100	100	5.50	550	2 250	1 237.50
Perennes			13 265	11 829	98.00	1 159 215	499	578 823.12
	Riego		12 582	11 148	102.84	1 146 423	500	573 586.20
		Alfalfa	54	54	100.00	5 409	1 800	9 736.20
		Caña de Azúcar	12 335	10 901	104.27	1 136 649	486	552 738.37
		Limón	93	93	30.00	2 783	3 000	8 347.50
		Otros Forrajes Verde	72	72	18.00	1 290	1 000	1 290.42
		Otros Frutales	28	28	10.35	292	5 049	1 473.71
	Temporal		683	681	18.78	12 792	409	5 236.92
		Alfalfa	72	70	78.00	5 460	610	3 330.60
		Carretero (Zacate) Verde	611	611	12.00	7 332	260	1 906.32

CONCENTRADO DISTRITAL							Cuadro 3.69	
							AÑO AGRÍCOLA 2013/14	
Superficie sembrada y cosechada, rendimiento, producción, precio medio rural y valor de la cosecha por ciclo, modalidad y cultivo								
095 ATOYAC, GRO.								
Ciclo	Modalidad	Cultivo	Superficie (Ha)		Rend. (Ton/Ha)	Producción (Ton)	P.M.R. (\$/Ton)	Valor de la cosecha (Miles \$)
			Sembrada	Cosechada				
TOTAL GENERAL			4 313	4 223	12.08	51 022	1 591	81 199.10
Otoño-Invierno			35	35	2.41	84	4 861	410.60
	Riego		35	35	2.41	84	4 861	410.60
		Frijol (Alubia)	3	3	0.82	2	10 000	24.60
		Maíz Asociado	30	30	2.40	72	5 000	360.00
		Otros Cultivos	2	2	5.00	10	2 600	26.00
Primavera-Verano			91	91	3.02	275	3 940	1 083.90
	Riego		91	91	3.02	275	3 940	1 083.90
		Maíz Asociado	64	64	2.40	154	5 000	768.00
		Otros Cultivos	27	27	4.50	122	2 600	315.90
Perennes			4 187	4 097	12.37	50 662	1 573	79 704.60
	Riego		1 807	1 807	21.41	38 687	1 431	55 379.60
		Cocotero Asociado Copra	228	228	2.90	661	5 500	3 636.60
		Estrella (Zacate) Verde	615	615	26.00	15 990	500	7 995.00
		Mango Asociado	940	940	23.00	21 620	2 000	43 240.00
		Otros Cultivos	4	4	9.00	36	2 500	90.00
		Plátano Asociado	20	20	19.00	380	1 100	418.00
	Temporal		2 380	2 290	5.23	11 975	2 031	24 325.00
		Cocotero Asociado Copra	1 780	1 750	1.50	2 625	5 000	13 125.00
		Estrella (Zacate) Verde	300	250	20.00	5 000	500	2 500.00
		Mango Asociado	300	290	15.00	4 350	2 000	8 700.00

CONCENTRADO DISTRITAL							Cuadro 3.70	
							AÑO AGRÍCOLA 2013/14	
Superficie sembrada y cosechada, rendimiento, producción, precio medio rural y valor de la cosecha por ciclo, modalidad y cultivo								
096 ARROYOZARCO, MEX.								
Ciclo	Modalidad	Cultivo	Superficie (Ha)		Rend. (Ton/Ha)	Producción (Ton)	P.M.R. (\$/Ton)	Valor de la cosecha (Miles \$)
			Sembrada	Cosechada				
TOTAL GENERAL			5 383	5 383	14.08	75 814	1 110	84 126.08
Primavera-Verano			4 393	4 393	3.74	16 414	2 411	39 576.08
	Riego		4 393	4 393	3.74	16 414	2 411	39 576.08
		Jitomate Invernadero	3	3	350.00	1 050	5 500	5 775.00
		Maíz Grano	4 390	4 390	3.50	15 364	2 200	33 801.08
Perennes			990	990	60.00	59 400	750	44 550.00
	Riego		990	990	60.00	59 400	750	44 550.00
		Rye Grass (Zacate) Verde	990	990	60.00	59 400	750	44 550.00

CONCENTRADO DISTRITAL							Cuadro 3.71	
							AÑO AGRÍCOLA 2013/14	
Superficie sembrada y cosechada, rendimiento, producción, precio medio rural y valor de la cosecha por ciclo, modalidad y cultivo							1a. parte	
097 LÁZARO CÁRDENAS, MICH.								
Ciclo	Modalidad	Cultivo	Superficie (Ha)		Rend. (Ton/Ha)	Producción (Ton)	P.M.R. (\$/Ton)	Valor de la cosecha (Miles \$)
			Sembrada	Cosechada				
TOTAL GENERAL			74 041	74 041	15.69	1 161 541	2 011	2 336 105.06
Otoño-Invierno			8 448	8 448	10.81	91 361	2 714	247 925.21
	Riego		8 448	8 448	10.81	91 361	2 714	247 925.21
		Arroz	90	90	7.11	640	4 104	2 626.11
		Frijol (Alubia)	3	3	2.20	7	15 150	99.99
		Jitomate (Tomate Rojo)	33	33	2.60	86	5 100	437.58
		Maíz Elotero	40	40	5.10	204	1 600	326.40
		Maíz Grano	1 210	1 210	4.88	5 904	3 756	22 176.25
		Melón	135	135	34.96	4 720	3 176	14 988.52
		Otras Hortalizas	400	400	9.58	3 827	3 076	11 769.37
		Pepino	2 683	2 683	18.02	48 352	2 854	137 976.23
		Sorgo Escobero	373	373	5.49	2 048	1 604	3 285.29
		Sorgo Forrajero Verde	250	250	41.15	10 266	284	2 916.01
		Sorgo Grano	3 232	3 232	4.74	15 307	3 353	51 323.47
Primavera-Verano			12 044	12 044	6.94	83 553	3 017	252 105.74
	Riego		12 044	12 044	6.94	83 553	3 017	252 105.74
		Ajonjolí (Sésamo)	6	6	2.55	15	4 050	61.96
		Arroz	3 506	3 506	7.67	26 900	3 946	106 160.72
		Maíz Grano	2 590	2 590	4.17	10 794	4 131	44 591.61
		Melón	7	7	35.10	246	3 200	786.24
		Otras Hortalizas	289	289	15.65	4 517	2 395	10 820.78
		Otros Cultivos	30	30	2.59	78	3 187	247.94
		Pepino	362	362	16.87	6 106	2 196	13 406.68
		Sorgo Forrajero Verde	336	336	39.99	13 417	370	4 958.79
		Sorgo Grano	4 920	4 920	4.37	21 480	3 309	71 071.00
Perennes			53 306	53 306	18.46	984 153	1 861	1 831 468.18
	Riego		53 306	53 306	18.46	984 153	1 861	1 831 468.18
		Caña de Azúcar	2 885	2 885	74.48	214 863	695	149 271.28
		Chicozapote	31	31	5.55	172	7 550	1 298.98
		Estrella (Zacate) Verde	8 807	8 807	24.64	216 962	292	63 386.63
		Limón	23 394	23 394	10.22	239 169	3 031	725 002.88
		Mamey	8	8	8.25	66	5 550	366.30
		Mango	9 895	9 895	8.35	82 645	3 514	290 420.61
		Naranja	12	12	10.52	126	2 215	279.55
		Otros Cultivos	253	253	5.40	1 366	1 616	2 207.08
		Otros Frutales	741	741	8.24	6 100	3 556	21 689.94
		Papayo	818	818	41.15	33 644	3 783	127 273.27
		Plátano	1 661	1 661	28.80	47 830	2 083	99 645.24
		Tamarindo	14	14	4.07	57	2 160	122.99
		Toronja (Pomelo)	4 789	4 789	29.48	141 154	2 483	350 503.43

CONCENTRADO DISTRITAL							Cuadro 3.71	
							AÑO AGRÍCOLA 2013/14	
Superficie sembrada y cosechada, rendimiento, producción, precio medio rural y valor de la cosecha por ciclo, modalidad y cultivo							2a. parte	
097 LÁZARO CÁRDENAS, MICH.								
Ciclo	Modalidad	Cultivo	Superficie (Ha)		Rend. (Ton/Ha)	Producción (Ton)	P.M.R. (\$/Ton)	Valor de la cosecha (Miles \$)
			Sembrada	Cosechada				
Segundos Cultivos			243	243	10.18	2 473	1 862	4 605.93
	Riego		243	243	10.18	2 473	1 862	4 605.93
		Arroz	43	43	6.80	292	3 700	1 081.88
		Sorgo Forrajero Verde	37	37	40.00	1 480	250	370.00
		Sorgo Grano	163	163	4.30	701	4 500	3 154.05

CONCENTRADO DISTRITAL							Cuadro 3.72	
							AÑO AGRÍCOLA 2013/14	
Superficie sembrada y cosechada, rendimiento, producción, precio medio rural y valor de la cosecha por ciclo, modalidad y cultivo								
098 JOSÉ MARÍA MORELOS, MICH-GRO.								
Ciclo	Modalidad	Cultivo	Superficie (Ha)		Rend. (Ton/Ha)	Producción (Ton)	P.M.R. (\$/Ton)	Valor de la cosecha (Miles \$)
			Sembrada	Cosechada				
TOTAL GENERAL			5 277	5 207	15.43	80 331	1 387	111 400.34
Otoño-Invierno			105	105	4.91	516	5 547	2 862.00
	Riego		105	105	4.91	516	5 547	2 862.00
		Maíz Grano	80	80	4.20	336	4 500	1 512.00
		Otras Hortalizas	25	25	7.20	180	7 500	1 350.00
Primavera-Verano			152	152	4.83	734	5 441	3 996.00
	Riego		152	152	4.83	734	5 441	3 996.00
		Maíz Grano	120	120	4.20	504	4 500	2 268.00
		Otras Hortalizas	32	32	7.20	230	7 500	1 728.00
Perennes			5 020	4 950	15.98	79 080	1 322	104 542.34
	Riego		5 020	4 950	15.98	79 080	1 322	104 542.34
		Bermuda (Zacate) Verde	115	115	45.00	5 175	1 000	5 175.00
		Cocotero Asociado Fruta	475	475	5.50	2 613	3 950	10 319.38
		Cocotero Fruta	695	695	25.00	17 375	1 300	22 587.50
		Estrella (Zacate) Verde	135	135	40.00	5 400	1 100	5 940.00
		Forrajes Asociados Verde	105	105	40.00	4 200	1 100	4 620.00
		Frutales Asociados	30	30	10.00	300	1 100	330.00
		Limón	10	10	11.00	110	2 600	286.00
		Mango	2 475	2 475	9.66	23 910	1 200	28 691.57
		Mango Asociado	530	530	11.66	6 178	1 250	7 722.89
		Otros Pastos (Verde)	100	100	45.00	4 500	1 000	4 500.00
		Papayo	35	35	46.00	1 610	3 000	4 830.00
		Plátano	95	65	30.00	1 950	1 200	2 340.00
		Plátano Asociado	220	180	32.00	5 760	1 250	7 200.00

CONCENTRADO DISTRITAL							Cuadro 3.73	
							AÑO AGRÍCOLA 2013/14	
Superficie sembrada y cosechada, rendimiento, producción, precio medio rural y valor de la cosecha por ciclo, modalidad y cultivo								
099 QUITUPAN-LA MAGDALENA, MICH.								
Ciclo	Modalidad	Cultivo	Superficie (Ha)		Rend. (Ton/Ha)	Producción (Ton)	P.M.R. (\$/Ton)	Valor de la cosecha (Miles \$)
			Sembrada	Cosechada				
TOTAL GENERAL			78	78	120.00	9 300	475	4 417.50
Perennes			78	78	120.00	9 300	475	4 417.50
	Riego		78	78	120.00	9 300	475	4 417.50
		Caña de Azúcar	78	78	120.00	9 300	475	4 417.50

CONCENTRADO DISTRITAL							Cuadro 3.74	
							AÑO AGRÍCOLA 2013/14	
Superficie sembrada y cosechada, rendimiento, producción, precio medio rural y valor de la cosecha por ciclo, modalidad y cultivo								
100 ALFAJAYUCAN, HGO.								
Ciclo	Modalidad	Cultivo	Superficie (Ha)		Rend. (Ton/Ha)	Producción (Ton)	P.M.R. (\$/Ton)	Valor de la cosecha (Miles \$)
			Sembrada	Cosechada				
TOTAL GENERAL			29 384	29 384	44.90	1 319 286	795	1 048 565.11
Otoño-Invierno			2 120	2 120	19.31	40 935	1 061	43 434.71
	Riego		2 120	2 120	19.31	40 935	1 061	43 434.71
		Avena Forrajera Verde	1 614	1 614	21.78	35 151	442	15 521.60
		Cebada Forrajera Verde	47	47	19.72	927	436	404.40
		Cilantro	4	4	1.50	6	10 000	60.00
		Coliflor	184	184	17.85	3 288	7 301	24 003.86
		Nabo	85	85	10.25	872	1 412	1 230.45
		Trigo Grano	186	186	3.72	692	3 200	2 214.40
Primavera-Verano			14 028	14 028	6.86	96 279	3 183	306 464.80
	Riego		14 028	14 028	6.86	96 279	3 183	306 464.80
		Calabacita (Calabacín)	1 415	1 415	13.58	19 210	2 546	48 905.30
		Chile Verde	1 486	1 486	6.54	9 717	5 757	55 942.00
		Coliflor	191	191	16.58	3 166	7 075	22 401.00
		Frijol (Alubia)	387	387	1.55	601	14 148	8 498.60
		Jitomate (Tomate Rojo)	30	30	9.50	285	6 316	1 800.00
		Maíz Grano	9 526	9 526	5.90	56 194	2 507	140 861.15
		Nabo	50	50	18.30	915	828	757.50
		Otros Cultivos	27	27	15.00	405	350	141.75
		Tomate de Cáscara (Tomatillo)	916	916	6.32	5 787	4 693	27 157.50
Perennes			13 236	13 236	89.31	1 182 072	591	698 665.60
	Riego		13 236	13 236	89.31	1 182 072	591	698 665.60
		Alfalfa	12 790	12 790	91.54	1 170 770	574	672 493.60
		Frutales Asociados	313	313	3.36	1 052	22 474	23 643.00
		Otros Pastos (Verde)	133	133	77.07	10 250	247	2 529.00

CONCENTRADO DISTRITAL							Cuadro 3.75	
							AÑO AGRÍCOLA 2013/14	
Superficie sembrada y cosechada, rendimiento, producción, precio medio rural y valor de la cosecha por ciclo, modalidad y cultivo								
101 CUXTEPEQUES, CHIS.								
Ciclo	Modalidad	Cultivo	Superficie (Ha)		Rend. (Ton/Ha)	Producción (Ton)	P.M.R. (\$/Ton)	Valor de la cosecha (Miles \$)
			Sembrada	Cosechada				
TOTAL GENERAL			8 323	8 323	25.38	211 247	1 524	321 992.44
Otoño-Invierno			1 388	1 388	7.11	9 871	4 038	39 859.80
	Riego		1 388	1 388	7.11	9 871	4 038	39 859.80
		Cacahuate	9	9	2.50	23	6 000	135.00
		Frijol (Alubia)	115	115	2.00	230	15 000	3 450.00
		Maíz Grano	1 189	1 189	7.00	8 323	3 800	31 627.40
		Otras Hortalizas	10	10	20.00	200	3 000	600.00
		Sandía	38	38	25.00	950	3 800	3 610.00
		Sorgo Grano	27	27	5.40	146	3 000	437.40
Primavera-Verano			2 150	2 150	5.77	12 409	3 890	48 275.34
	Riego		311	311	6.20	1 927	4 381	8 442.60
		Frijol (Alubia)	50	50	2.00	100	15 000	1 500.00
		Maíz Grano	261	261	7.00	1 827	3 800	6 942.60
	Temporal		1 839	1 839	5.70	10 482	3 800	39 832.74
		Maíz Grano	1 839	1 839	5.70	10 482	3 800	39 832.74
Perennes			3 485	3 485	52.04	181 361	1 130	204 958.30
	Riego		3 485	3 485	52.04	181 361	1 130	204 958.30
		Bermuda (Zacate) Verde	110	110	52.00	5 720	950	5 434.00
		Cítricos Asociados	26	26	28.00	728	4 500	3 276.00
		Estrella (Zacate) Verde	3 166	3 166	52.00	164 631	950	156 399.41
		Mango	64	64	27.00	1 728	4 600	7 948.80
		Otros Pastos (Verde)	64	64	52.00	3 329	950	3 162.59
		Papayo	55	55	95.00	5 225	5 500	28 737.50
Segundos Cultivos			1 300	1 300	5.85	7 605	3 800	28 899.00
	Riego		150	150	7.00	1 050	3 800	3 990.00
		Maíz Grano	150	150	7.00	1 050	3 800	3 990.00
	Temporal		1 150	1 150	5.70	6 555	3 800	24 909.00
		Maíz Grano	1 150	1 150	5.70	6 555	3 800	24 909.00

CONCENTRADO DISTRITAL							Cuadro 3.76	
							AÑO AGRÍCOLA 2013/14	
Superficie sembrada y cosechada, rendimiento, producción, precio medio rural y valor de la cosecha por ciclo, modalidad y cultivo								
102 RÍO HONDO, Q. ROO.								
Ciclo	Modalidad	Cultivo	Superficie (Ha)		Rend. (Ton/Ha)	Producción (Ton)	P.M.R. (\$/Ton)	Valor de la cosecha (Miles \$)
			Sembrada	Cosechada				
TOTAL GENERAL			5 395	5 395	100.00	539 500	350	188 825.00
Perennes			5 395	5 395	100.00	539 500	350	188 825.00
	Riego		5 395	5 395	100.00	539 500	350	188 825.00
		Caña de Azúcar	5 395	5 395	100.00	539 500	350	188 825.00

CONCENTRADO DISTRITAL							Cuadro 3.77	
							AÑO AGRÍCOLA 2013/14	
Superficie sembrada y cosechada, rendimiento, producción, precio medio rural y valor de la cosecha por ciclo, modalidad y cultivo								
103 RÍO FLORIDO, CHIH.								
Ciclo	Modalidad	Cultivo	Superficie (Ha)		Rend. (Ton/Ha)	Producción (Ton)	P.M.R. (\$/Ton)	Valor de la cosecha (Miles \$)
			Sembrada	Cosechada				
TOTAL GENERAL			4 266	4 266	31.64	135 006	706	95 250.49
Otoño-Invierno			5	5	40.00	212	300	63.60
	Riego		5	5	40.00	212	300	63.60
		Avena Forrajera Verde	5	5	40.00	212	300	63.60
Primavera-Verano			1 707	1 707	31.47	53 718	684	36 732.10
	Riego		1 707	1 707	31.47	53 718	684	36 732.10
		Avena Forrajera Verde	116	116	40.00	4 640	300	1 392.00
		Cacahuate	24	24	2.50	60	9 000	540.00
		Cebolla	18	18	60.00	1 080	2 500	2 700.00
		Chile Verde	194	194	25.00	4 838	2 400	11 610.00
		Frijol (Alubia)	67	67	1.50	101	15 000	1 507.50
		Maíz Forrajero Verde	1 154	1 154	35.00	40 390	400	16 156.00
		Maíz Grano	55	55	6.00	328	4 000	1 312.80
		Rye Grass (Zacate) Verde	34	34	48.00	1 632	300	489.60
		Sorgo Grano	34	34	5.00	170	4 500	765.00
		Triticale Forrajero Verde	12	12	40.00	480	540	259.20
Perennes			2 554	2 554	31.75	81 076	721	58 454.79
	Riego		2 554	2 554	31.75	81 076	721	58 454.79
		Alfalfa	1 981	1 981	40.57	80 389	300	24 116.79
		Nogal (Nuez)	572	572	1.20	687	50 000	34 338.00

CONCENTRADO DISTRITAL							Cuadro 3.78	
							AÑO AGRÍCOLA 2013/14	
Superficie sembrada y cosechada, rendimiento, producción, precio medio rural y valor de la cosecha por ciclo, modalidad y cultivo							1a. parte	
104 CUAJINICUILAPA, GRO.								
Ciclo	Modalidad	Cultivo	Superficie (Ha)		Rend. (Ton/Ha)	Producción (Ton)	P.M.R. (\$/Ton)	Valor de la cosecha (Miles \$)
			Sembrada	Cosechada				
TOTAL GENERAL			4 882	4 882	15.66	76 458	1 141	87 213.78
Otoño-Invierno			495	495	4.67	2 309	3 792	8 756.58
	Riego		495	495	4.67	2 309	3 792	8 756.58
		Ajonjolí (Sésamo)	17	17	0.90	15	18 000	267.30
		Maíz Grano	478	478	4.80	2 294	3 700	8 489.28
Primavera-Verano			179	179	3.97	710	3 736	2 652.00
	Riego		179	179	3.97	710	3 736	2 652.00
		Ajonjolí (Sésamo)	2	2	0.90	2	18 000	32.40
		Maíz Grano	177	177	4.00	708	3 700	2 619.60
Perennes			4 209	4 209	17.45	73 439	1 032	75 805.20
	Riego		1 584	1 584	18.84	29 831	1 383	41 244.45
		Estrella (Zacate) Verde	1 569	1 569	18.50	29 027	1 300	37 734.45
		Papayo	10	10	75.00	750	4 500	3 375.00

CONCENTRADO DISTRITAL							Cuadro 3.78	
							AÑO AGRÍCOLA 2013/14	
Superficie sembrada y cosechada, rendimiento, producción, precio medio rural y valor de la cosecha por ciclo, modalidad y cultivo							2a. parte	
104 CUAJINICUILAPA, GRO.								
Ciclo	Modalidad	Cultivo	Superficie (Ha)		Rend. (Ton/Ha)	Producción (Ton)	P.M.R. (\$/Ton)	Valor de la cosecha (Miles \$)
			Sembrada	Cosechada				
		Plátano	5	5	12.00	54	2 500	135.00
	Temporal		2 625	2 625	16.61	43 608	793	34 560.75
		Cocotero Copra	230	230	2.10	483	4 000	1 932.00
		Estrella (Zacate) Verde	2 380	2 380	18.00	42 840	750	32 130.00
		Mango	15	15	19.00	285	1 750	498.75

CONCENTRADO DISTRITAL							Cuadro 3.79	
							AÑO AGRÍCOLA 2013/14	
Superficie sembrada y cosechada, rendimiento, producción, precio medio rural y valor de la cosecha por ciclo, modalidad y cultivo								
105 NEXPA, GRO.								
Ciclo	Modalidad	Cultivo	Superficie (Ha)		Rend. (Ton/Ha)	Producción (Ton)	P.M.R. (\$/Ton)	Valor de la cosecha (Miles \$)
			Sembrada	Cosechada				
TOTAL GENERAL			3 886	3 886	10.39	40 366	1 288	51 994.56
Otoño-Invierno			745	745	5.79	4 312	3 158	13 617.30
	Riego		745	745	5.79	4 312	3 158	13 617.30
		Frijol (Alubia)	6	6	1.00	6	12 000	72.00
		Maíz Grano	697	697	5.00	3 485	3 500	12 197.50
		Melón	9	9	19.00	171	1 800	307.80
		Sandía	33	33	20.00	650	1 600	1 040.00
Primavera-Verano			330	330	5.24	1 728	3 363	5 810.40
	Riego		330	330	5.24	1 728	3 363	5 810.40
		Maíz Grano	324	324	5.00	1 620	3 500	5 670.00
		Melón	6	6	18.00	108	1 300	140.40
Perennes			2 812	2 812	12.21	34 326	949	32 566.86
	Riego		1 112	1 112	17.47	19 426	823	15 986.86
		Cocotero Copra	105	105	2.00	210	4 600	966.92
		Estrella (Zacate) Verde	856	856	20.00	17 110	650	11 121.50
		Limón	32	32	9.50	308	1 300	400.14
		Mango	92	92	13.50	1 237	2 000	2 473.20
		Papayo	6	6	30.00	174	3 000	522.00
		Plátano	22	22	18.00	387	1 300	503.10
	Temporal		1 700	1 700	8.76	14 900	1 113	16 580.00
		Cocotero Copra	800	800	2.00	1 600	4 500	7 200.00
		Estrella (Zacate) Verde	700	700	17.00	11 900	600	7 140.00
		Mango	200	200	7.00	1 400	1 600	2 240.00

CONCENTRADO DISTRITAL							Cuadro 3.80	
							AÑO AGRÍCOLA 2013/14	
Superficie sembrada y cosechada, rendimiento, producción, precio medio rural y valor de la cosecha por ciclo, modalidad y cultivo								
107 SAN GREGORIO, CHIS.								
Ciclo	Modalidad	Cultivo	Superficie (Ha)		Rend. (Ton/Ha)	Producción (Ton)	P.M.R. (\$/Ton)	Valor de la cosecha (Miles \$)
			Sembrada	Cosechada				
TOTAL GENERAL			14 290	14 290	10.40	148 617	3 021	448 950.40
Otoño-Invierno			2 800	2 800	7.26	20 328	4 389	89 219.00
	Riego		2 800	2 800	7.26	20 328	4 389	89 219.00
		Maíz Grano	2 685	2 685	6.50	17 453	4 600	80 281.50
		Melón	10	10	25.00	250	3 200	800.00
		Tomate de Cáscara (Tomatillo)	105	105	25.00	2 625	3 100	8 137.50
Primavera-Verano			5 750	5 750	6.26	35 995	4 600	165 577.00
	Riego		2 050	2 050	6.50	13 325	4 600	61 295.00
		Maíz Grano	2 050	2 050	6.50	13 325	4 600	61 295.00
	Temporal		3 700	3 700	6.13	22 670	4 600	104 282.00
		Maíz Grano	3 700	3 700	6.13	22 670	4 600	104 282.00
Perennes			1 340	1 340	48.48	64 960	1 053	68 418.00
	Riego		1 340	1 340	48.48	64 960	1 053	68 418.00
		Estrella (Zacate) Verde	1 080	1 080	55.00	59 400	950	56 430.00
		Limón	230	230	17.00	3 910	1 800	7 038.00
		Papayo	30	30	55.00	1 650	3 000	4 950.00
Segundos Cultivos			4 400	4 400	6.21	27 334	4 600	125 736.40
	Riego		940	940	6.50	6 110	4 600	28 106.00
		Maíz Grano	940	940	6.50	6 110	4 600	28 106.00
	Temporal		3 460	3 460	6.13	21 224	4 600	97 630.40
		Maíz Grano	3 460	3 460	6.13	21 224	4 600	97 630.40

CONCENTRADO DISTRITAL							Cuadro 3.81	
							AÑO AGRÍCOLA 2013/14	
Superficie sembrada y cosechada, rendimiento, producción, precio medio rural y valor de la cosecha por ciclo, modalidad y cultivo							1a. parte	
108 ELOTA-PIAXTLA, SIN.								
Ciclo	Modalidad	Cultivo	Superficie (Ha)		Rend. (Ton/Ha)	Producción (Ton)	P.M.R. (\$/Ton)	Valor de la cosecha (Miles \$)
			Sembrada	Cosechada				
TOTAL GENERAL			19 716	19 716	15.24	300 373	3 374	1 013 503.44
Otoño-Invierno			19 659	19 659	15.22	299 179	3 383	1 012 062.04
	Riego		19 659	19 659	15.22	299 179	3 383	1 012 062.04
		Calabaza	38	38	15.00	570	1 500	855.00
		Chile Verde	869	869	50.00	43 450	3 500	152 075.00
		Frijol (Alubia)	349	349	1.50	524	8 050	4 214.18
		Garbanzo	47	47	1.50	71	5 200	366.60
		Jitomate (Tomate Rojo)	1 322	1 322	50.00	66 075	3 350	221 351.25
		Maíz Grano	15 418	15 418	9.50	146 471	3 750	549 266.25
		Otras Hortalizas	100	100	43.00	4 300	2 300	9 890.00
		Pepino	648	648	50.00	32 400	2 000	64 800.00

CONCENTRADO DISTRITAL							Cuadro 3.81	
							AÑO AGRÍCOLA 2013/14	
Superficie sembrada y cosechada, rendimiento, producción, precio medio rural y valor de la cosecha por ciclo, modalidad y cultivo							2a. parte	
108 ELOTA-PIAXTLA, SIN.								
Ciclo	Modalidad	Cultivo	Superficie (Ha)		Rend. (Ton/Ha)	Producción (Ton)	P.M.R. (\$/Ton)	Valor de la cosecha (Miles \$)
			Sembrada	Cosechada				
		Sorgo Forrajero Verde	96	96	16.00	1 536	600	921.60
		Sorgo Grano	772	772	4.90	3 783	2 200	8 322.16
Perennes			57	57	20.95	1 194	1 207	1 441.40
	Riego		57	57	20.95	1 194	1 207	1 441.40
		Alfalfa	8	8	40.00	320	600	192.00
		Forrajes Asociados Verde	39	39	16.00	624	600	374.40
		Frutales Asociados	10	10	25.00	250	3 500	875.00

CONCENTRADO DISTRITAL							Cuadro 3.82	
							AÑO AGRÍCOLA 2013/14	
Superficie sembrada y cosechada, rendimiento, producción, precio medio rural y valor de la cosecha por ciclo, modalidad y cultivo								
109 RÍO SAN LORENZO, SIN.								
Ciclo	Modalidad	Cultivo	Superficie (Ha)		Rend. (Ton/Ha)	Producción (Ton)	P.M.R. (\$/Ton)	Valor de la cosecha (Miles \$)
			Sembrada	Cosechada				
TOTAL GENERAL			63 033	63 033	16.06	1 012 342	1 982	2 006 389.10
Otoño-Invierno			56 670	56 670	8.49	481 295	3 716	1 788 603.87
	Riego		56 670	56 670	8.49	481 295	3 716	1 788 603.87
		Frijol (Alubia)	4 343	4 343	1.60	6 949	16 000	111 180.80
		Garbanzo	563	563	2.00	1 126	10 000	11 260.00
		Jitomate (Tomate Rojo)	210	210	78.12	16 405	3 726	61 125.78
		Maíz Grano	50 272	50 272	8.90	447 421	3 500	1 565 972.80
		Otras Hortalizas	264	264	10.25	2 706	7 899	21 374.69
		Sandía	20	20	35.00	700	3 030	2 121.00
		Sorgo Grano	998	998	6.00	5 988	2 600	15 568.80
Perennes			6 363	6 363	83.46	531 048	410	217 785.24
	Riego		6 363	6 363	83.46	531 048	410	217 785.24
		Alfalfa	38	38	45.20	1 718	2 200	3 778.72
		Caña de Azúcar	6 171	6 171	85.00	524 535	389	204 044.12
		Otros Forrajes Verde	120	120	35.00	4 200	2 117	8 891.40
		Otros Frutales	34	34	17.50	595	1 800	1 071.00

CONCENTRADO DISTRITAL							Cuadro 3.83	
Superficie sembrada y cosechada, rendimiento, producción, precio medio rural y valor de la cosecha por ciclo, modalidad y cultivo							AÑO AGRÍCOLA 2013/14	
110 RÍO VERDE-PROGRESO, OAX.								
Ciclo	Modalidad	Cultivo	Superficie (Ha)		Rend. (Ton/Ha)	Producción (Ton)	P.M.R. (\$/Ton)	Valor de la cosecha (Miles \$)
			Sembrada	Cosechada				
TOTAL GENERAL			1 695	1 695	33.44	56 656	3 115	176 507.32
Otoño-Invierno			139	139	12.82	1 776	1 974	3 505.00
	Riego		139	139	12.82	1 776	1 974	3 505.00
		Cacahuate	10	10	3.00	30	12 000	360.00
		Calabaza	4	4	20.00	80	3 000	240.00
		Maíz Asociado	3	3	3.00	9	4 500	40.50
		Maíz Grano	90	90	6.00	537	4 500	2 416.50
		Sorgo Forrajero Verde	32	32	35.00	1 120	400	448.00
Primavera-Verano			66	66	3.25	215	5 650	1 212.00
	Riego		66	66	3.25	215	5 650	1 212.00
		Ajonjolí (Sésamo)	7	7	1.50	11	28 000	294.00
		Maíz Asociado	50	50	3.00	150	4 500	675.00
		Maíz Grano	9	9	6.00	54	4 500	243.00
Perennes			1 490	1 490	36.69	54 665	3 143	171 790.32
	Riego		1 490	1 490	36.69	54 665	3 143	171 790.32
		Chicozapote	1	1	6.00	6	4 000	24.00
		Cocotero Asociado Copra	99	99	4.50	443	6 500	2 881.12
		Estrella (Zacate) Verde	340	340	30.00	10 185	400	4 074.00
		Limón	474	474	25.00	11 838	3 000	35 512.50
		Limón Asociado	114	114	15.00	1 710	3 000	5 130.00
		Mango	153	153	22.00	3 366	3 200	10 771.20
		Papayo	249	249	99.14	24 638	4 200	103 477.50
		Plátano	62	62	40.00	2 480	4 000	9 920.00

CONCENTRADO DISTRITAL							Cuadro 3.84	
Superficie sembrada y cosechada, rendimiento, producción, precio medio rural y valor de la cosecha por ciclo, modalidad y cultivo							AÑO AGRÍCOLA 2013/14	
111 BALUARTE-PRESIDIO, SIN.								
Ciclo	Modalidad	Cultivo	Superficie (Ha)		Rend. (Ton/Ha)	Producción (Ton)	P.M.R. (\$/Ton)	Valor de la cosecha (Miles \$)
			Sembrada	Cosechada				
TOTAL GENERAL			3 308	3 308	14.78	48 903	2 946	144 064.78
Otoño-Invierno			2 249	2 249	15.13	34 037	3 652	124 316.18
	Riego		2 249	2 249	15.13	34 037	3 652	124 316.18
		Calabaza	4	4	15.00	60	2 500	150.00
		Chile Verde	279	279	39.53	11 030	4 050	44 672.08
		Frijol (Alubia)	582	582	2.00	1 164	8 000	9 312.00
		Jitomate (Tomate Rojo)	133	133	66.00	8 778	2 561	22 479.60
		Maíz Grano	1 143	1 143	10.00	11 430	3 750	42 862.50
		Otras Hortalizas	23	23	50.00	1 150	3 100	3 565.00
		Sorgo Grano	85	85	5.00	425	3 000	1 275.00

CONCENTRADO DISTRITAL							Cuadro 3.84	
							AÑO AGRÍCOLA 2013/14	
Superficie sembrada y cosechada, rendimiento, producción, precio medio rural y valor de la cosecha por ciclo, modalidad y cultivo							2a. parte	
111 BALUARTE-PRESIDIO, SIN.								
Ciclo	Modalidad	Cultivo	Superficie (Ha)		Rend. (Ton/Ha)	Producción (Ton)	P.M.R. (\$/Ton)	Valor de la cosecha (Miles \$)
			Sembrada	Cosechada				
Perennes			251	251	8.00	2 008	3 200	6 425.60
	Riego		251	251	8.00	2 008	3 200	6 425.60
		Mango	251	251	8.00	2 008	3 200	6 425.60
Segundos Cultivos			808	808	15.91	12 858	1 036	13 323.00
	Riego		808	808	15.91	12 858	1 036	13 323.00
		Calabaza	22	22	14.00	308	2 500	770.00
		Maíz Elotero	298	298	15.00	4 470	1 500	6 705.00
		Otras Hortalizas	8	8	50.00	400	3 100	1 240.00
		Sorgo Forrajero Verde	480	480	16.00	7 680	600	4 608.00

CONCENTRADO DISTRITAL							Cuadro 3.85	
							AÑO AGRÍCOLA 2013/14	
Superficie sembrada y cosechada, rendimiento, producción, precio medio rural y valor de la cosecha por ciclo, modalidad y cultivo							1a. parte	
112 AJACUBA, HGO.								
Ciclo	Modalidad	Cultivo	Superficie (Ha)		Rend. (Ton/Ha)	Producción (Ton)	P.M.R. (\$/Ton)	Valor de la cosecha (Miles \$)
			Sembrada	Cosechada				
TOTAL GENERAL			6 580	6 580	40.92	269 282	717	193 018.25
Otoño-Invierno			531	531	19.54	10 377	445	4 618.25
	Riego		531	531	19.54	10 377	445	4 618.25
		Avena Forrajera Verde	293	293	23.00	6 739	330	2 223.87
		Cebada Forrajera Verde	177	177	18.00	3 186	300	955.98
		Nabo	20	20	8.00	160	3 200	512.00
		Otros Cultivos	32	32	8.00	256	3 056	782.40
		Trigo Grano	9	9	4.00	36	4 000	144.00
Primavera-Verano			3 603	3 603	9.94	35 829	2 975	106 585.80
	Riego		3 603	3 603	9.94	35 829	2 975	106 585.80
		Calabacita (Calabacín)	10	10	10.00	100	4 000	400.00
		Chile Verde	24	24	8.00	192	10 000	1 920.00
		Coliflor	15	15	23.00	345	5 000	1 725.00
		Frijol (Alubia)	16	16	2.00	32	15 000	480.00
		Maíz Grano	3 428	3 428	10.00	34 280	2 900	99 412.00
		Nabo	7	7	8.00	56	3 157	176.80
		Otros Cultivos	103	103	8.00	824	3 000	2 472.00
Perennes			2 210	2 210	99.91	220 800	339	74 766.00
	Riego		2 210	2 210	99.91	220 800	339	74 766.00
		Alfalfa	2 190	2 190	100.00	219 000	340	74 460.00
		Otros Pastos (Verde)	20	20	90.00	1 800	170	306.00

CONCENTRADO DISTRITAL							Cuadro 3.85	
							AÑO AGRÍCOLA 2013/14	
Superficie sembrada y cosechada, rendimiento, producción, precio medio rural y valor de la cosecha por ciclo, modalidad y cultivo							2a. parte	
112 AJACUBA, HGO.								
Ciclo	Modalidad	Cultivo	Superficie (Ha)		Rend. (Ton/Ha)	Producción (Ton)	P.M.R. (\$/Ton)	Valor de la cosecha (Miles \$)
			Sembrada	Cosechada				
Segundos Cultivos			236	236	9.64	2 276	3 097	7 048.20
	Riego		236	236	9.64	2 276	3 097	7 048.20
		Calabacita (Calabacín)	3	3	10.00	30	4 000	120.00
		Coliflor	4	4	23.00	92	5 000	460.00
		Frijol (Alubia)	4	4	2.00	8	15 000	120.00
		Maíz Grano	173	173	10.00	1 730	2 900	5 017.00
		Nabo	1	1	8.00	8	3 200	25.60
		Otros Cultivos	51	51	8.00	408	3 200	1 305.60

CONCENTRADO DISTRITAL							Cuadro 3.86	
							AÑO AGRÍCOLA 2013/14	
Superficie sembrada y cosechada, rendimiento, producción, precio medio rural y valor de la cosecha por ciclo, modalidad y cultivo								
113 ALTO RÍO CONCHOS, CHIH.								
Ciclo	Modalidad	Cultivo	Superficie (Ha)		Rend. (Ton/Ha)	Producción (Ton)	P.M.R. (\$/Ton)	Valor de la cosecha (Miles \$)
			Sembrada	Cosechada				
TOTAL GENERAL			3 434	3 434	15.17	52 106	4 065	211 804.97
Primavera-Verano			552	552	33.99	18 765	1 997	37 479.90
	Riego		552	552	33.99	18 765	1 997	37 479.90
		Cebolla	75	75	40.00	3 000	2 100	6 300.00
		Chile Verde	237	237	35.00	8 295	3 100	25 714.50
		Maíz Forrajero Verde	178	178	35.00	6 230	520	3 239.60
		Otros Cultivos	62	62	20.00	1 240	1 795	2 225.80
Perennes			2 882	2 882	11.57	33 341	5 229	174 325.07
	Riego		2 882	2 882	11.57	33 341	5 229	174 325.07
		Alfalfa	795	795	38.00	30 210	384	11 589.16
		Nogal (Nuez)	2 087	2 087	1.50	3 131	51 984	162 735.91

CAPÍTULO 4

Estadística agrícola por cultivo

Año Agrícola 2013-2014



CONCENTRADO NACIONAL POR CULTIVO							Cuadro 4.1	
							AÑO AGRÍCOLA 2013/14	
Superficie sembrada y cosechada, rendimiento, producción, precio medio rural y valor de la cosecha por organismo de cuenca y distrito								
AGUACATE								
Organismo de cuenca	Distrito	Superficie (Ha)		Rend. (Ton/Ha)	Producción (Ton)	P.M.R. (\$/Ton)	Valor de la cosecha (Miles \$)	
		Sembrada	Cosechada					
TOTAL GENERAL		657	657	24.00	15 776	4 490	70 830.59	
IV	Balsas	55	55	15.00	825	20 000	16 500.00	
	016	Estado de Morelos, Mor.	55	55	15.00	825	20 000	16 500.00
VIII	Lerma-Santiago-Pacífico	43	43	9.22	396	4 862	1 926.68	
	013	Estado de Jalisco, Jal.	5	5	8.10	41	5 500	222.75
	085	La Begoña, Gto.	38	38	9.36	356	4 790	1 703.92
IX	Golfo Norte	28	28	9.04	253	12 000	3 036.00	
	008	Metztitlán, Hgo.	27	27	9.00	243	12 000	2 916.00
	049	Río Verde, SLP.	1	1	10.00	10	12 000	120.00
XII	Península de Yucatán	531	531	26.92	14 301	3 452	49 367.92	
	048	Ticúl, Yuc.	531	531	26.92	14 301	3 452	49 367.92

CONCENTRADO NACIONAL POR CULTIVO							Cuadro 4.2	
							AÑO AGRÍCOLA 2013/14	
Superficie sembrada y cosechada, rendimiento, producción, precio medio rural y valor de la cosecha por organismo de cuenca y distrito								
AJO								
Organismo de cuenca	Distrito	Superficie (Ha)		Rend. (Ton/Ha)	Producción (Ton)	P.M.R. (\$/Ton)	Valor de la cosecha (Miles \$)	
		Sembrada	Cosechada					
TOTAL GENERAL		693	693	10.55	7 316	18 244	133 468.26	
I	Península de Baja California	436	436	10.51	4 583	19 074	87 418.11	
	014	Río Colorado, BC-Son.	368	368	9.50	3 496	18 797	65 715.61
	066	Santo Domingo, BCS.	68	68	15.99	1 087	19 966	21 702.50
II	Noroeste	14	14	6.54	92	34 000	3 113.04	
	038	Río Mayo, Son.	14	14	6.54	92	34 000	3 113.04
VIII	Lerma-Santiago-Pacífico	217	217	11.32	2 459	16 795	41 299.12	
	001	Pabellón, Ags.	90	90	15.57	1 401	15 720	22 028.02
	011	Alto Río Lerma, Gto.	116	116	8.34	968	19 209	18 595.80
	085	La Begoña, Gto.	11	11	8.00	90	7 533	675.30
IX	Golfo Norte	26	26	7.00	182	9 000	1 638.00	
	049	Río Verde, SLP.	26	26	7.00	182	9 000	1 638.00

CONCENTRADO NACIONAL POR CULTIVO							Cuadro 4.3	
							AÑO AGRÍCOLA 2013/14	
Superficie sembrada y cosechada, rendimiento, producción, precio medio rural y valor de la cosecha por organismo de cuenca y distrito								
AJONJOLÍ (SÉSAMO)								
Organismo de cuenca	Distrito	Superficie (Ha)		Rend. (Ton/Ha)	Producción (Ton)	P.M.R. (\$/Ton)	Valor de la cosecha (Miles \$)	
		Sembrada	Cosechada					
TOTAL GENERAL		252	252	0.81	204	16 311	3 331.58	
II	Noroeste	144	144	0.69	100	16 897	1 683.90	
	038	Río Mayo, Son.	27	27	0.21	6	16 897	95.81
	041	Río Yaqui, Son.	117	117	0.80	94	16 897	1 588.09
III	Pacífico Norte	1	1	1.55	2	14 449	22.41	
	010	Culiacán-Humaya, Sin.	1	1	1.55	2	14 449	22.41
IV	Balsas	6	6	2.55	15	4 050	61.96	
	097	Lázaro Cárdenas, Mich.	6	6	2.55	15	4 050	61.96
V	Pacífico Sur	101	101	0.87	88	17 815	1 563.30	
	019	Tehuantepec, Oax.	76	76	0.80	61	16 000	969.60
	104	Cuajinicuilapa, Gro.	19	19	0.90	17	18 000	299.70
	110	Río Verde-Progreso, Oax.	7	7	1.50	11	28 000	294.00

CONCENTRADO NACIONAL POR CULTIVO							Cuadro 4.4	
							AÑO AGRÍCOLA 2013/14	
Superficie sembrada y cosechada, rendimiento, producción, precio medio rural y valor de la cosecha por organismo de cuenca y distrito								
ALBAHACA								
Organismo de cuenca	Distrito	Superficie (Ha)		Rend. (Ton/Ha)	Producción (Ton)	P.M.R. (\$/Ton)	Valor de la cosecha (Miles \$)	
		Sembrada	Cosechada					
TOTAL GENERAL		19	19	2.50	48	35 000	1 662.50	
III	Pacífico Norte	19	19	2.50	48	35 000	1 662.50	
	043	Estado de Nayarit, Nay.	19	19	2.50	48	35 000	1 662.50

CONCENTRADO NACIONAL POR CULTIVO							Cuadro 4.5	
							AÑO AGRÍCOLA 2013/14	
Superficie sembrada y cosechada, rendimiento, producción, precio medio rural y valor de la cosecha por organismo de cuenca y distrito							1a. parte	
ALFALFA								
Organismo de cuenca	Distrito	Superficie (Ha)		Rend. (Ton/Ha)	Producción (Ton)	P.M.R. (\$/Ton)	Valor de la cosecha (Miles \$)	
		Sembrada	Cosechada					
TOTAL GENERAL		137 536	137 507	66.20	9 102 806	520	4 733 788.05	
I	Península de Baja California	32 133	32 133	60.51	1 944 526	573	1 113 929.70	
	014	Río Colorado, BC-Son.	28 862	28 862	56.04	1 617 426	555	898 043.70
	066	Santo Domingo, BCS.	3 271	3 271	100.00	327 100	660	215 886.00
II	Noroeste	8 494	8 494	64.28	545 993	532	290 267.89	
	018	Colonias Yaquis, Son.	434	434	50.12	21 732	500	10 866.02
	037	Altar-Pitiquito-Caborca, Son.	1 726	1 726	74.82	129 102	500	64 550.96

CONCENTRADO NACIONAL POR CULTIVO							Cuadro 4.5	
							AÑO AGRÍCOLA 2013/14	
Superficie sembrada y cosechada, rendimiento, producción, precio medio rural y valor de la cosecha por organismo de cuenca y distrito							2a. parte	
ALFALFA								
Organismo de cuenca	Distrito	Superficie (Ha)		Rend. (Ton/Ha)	Producción (Ton)	P.M.R. (\$/Ton)	Valor de la cosecha (Miles \$)	
		Sembrada	Cosechada					
038	Río Mayo, Son.	1 489	1 489	32.49	48 387	488	23 588.84	
041	Río Yaqui, Son.	3 923	3 923	73.21	287 215	550	157 968.40	
051	Costa de Hermosillo, Son.	272	272	71.56	19 464	600	11 678.59	
083	Papigochic, Chih.	183	183	34.56	6 313	481	3 036.09	
084	Guaymas, Son.	468	468	72.18	33 780	550	18 579.00	
III	Pacífico Norte	4 420	4 413	32.70	144 296	1 594	230 004.22	
010	Culiacán-Humaya, Sin.	170	170	45.20	7 684	2 200	16 904.80	
052	Estado de Durango, Dgo.	805	805	21.87	17 607	1 333	23 469.74	
063	Guasave, Sin.	403	403	45.18	18 210	3 000	54 629.76	
074	Mocorito, Sin.	424	424	41.00	17 384	1 200	20 860.80	
075	Río Fuerte, Sin.	2 166	2 159	30.63	66 127	1 500	99 190.90	
076	Valle del Carrizo, Sin.	406	406	37.56	15 247	720	10 977.49	
108	Elota-Pixtla, Sin.	8	8	40.00	320	600	192.00	
109	Río San Lorenzo, Sin.	38	38	45.20	1 718	2 200	3 778.72	
IV	Balsas	4 845	4 838	73.30	354 572	406	143 908.93	
016	Estado de Morelos, Mor.	57	57	70.00	3 990	1 200	4 788.00	
030	Valsequillo, Pue.	3 873	3 873	75.30	291 589	381	111 144.08	
045	Tuxpan, Mich.	65	65	40.00	2 600	1 000	2 600.00	
056	Atoyac-Zahuapan, Tlax.	850	843	66.90	56 393	450	25 376.85	
VI	Río Bravo	29 735	29 735	45.29	1 346 711	464	625 150.61	
005	Delicias, Chih.	21 572	21 572	40.00	862 898	484	417 314.73	
006	Palestina, Coah.	35	35	35.20	1 214	750	910.80	
009	Valle de Juárez, Chih.	1 744	1 744	69.00	120 336	430	51 744.48	
026	Bajo Río San Juan, Tamps.	37	37	20.93	764	2 051	1 566.86	
031	Las Lajas, NL.	6	6	20.00	120	3 250	390.00	
042	Buenaventura, Chih.	386	386	62.89	24 262	394	9 547.95	
089	El Carmen, Chih.	1 344	1 344	75.00	100 800	460	46 368.00	
090	Bajo Río Conchos, Chih.	1 835	1 835	68.50	125 718	490	61 601.84	
103	Río Florido, Chih.	1 981	1 981	40.57	80 389	300	24 116.79	
113	Alto Río Conchos, Chih.	795	795	38.00	30 210	384	11 589.16	
VII	Cuencas Centrales del Norte	6 551	6 551	47.71	312 584	704	220 047.30	
017	Región Lagunera, Coah-Dgo.	6 551	6 551	47.71	312 584	704	220 047.30	
VIII	Lerma-Santiago-Pacífico	9 462	9 448	45.31	428 113	966	413 362.46	
001	Pabellón, Ags.	702	702	94.70	66 479	480	31 910.11	
011	Alto Río Lerma, Gto.	3 528	3 528	30.22	106 627	1 858	198 112.86	
013	Estado de Jalisco, Jal.	210	210	74.55	15 618	472	7 374.35	
020	Morelia, Mich.	1 598	1 598	59.46	95 008	217	20 617.36	
024	Ciénega de Chapala, Mich.	892	892	55.00	49 075	700	34 352.78	
034	Estado de Zacatecas, Zac.	1 181	1 169	37.06	43 314	1 335	57 805.27	
061	Zamora, Mich.	38	38	55.00	2 096	700	1 467.24	
085	La Begoña, Gto.	1 110	1 110	32.14	35 676	1 195	42 626.60	
087	Rosario-Mezquite, Mich.	77	77	43.50	3 350	1 800	6 029.10	
094	Jalisco Sur, Jal.	126	124	87.59	10 869	1 202	13 066.80	
IX	Golfo Norte	1 561	1 561	68.60	107 094	823	88 091.10	
008	Metztitlán, Hgo.	32	32	72.00	2 304	800	1 843.20	
023	San Juan del Río, Qro.	1 040	1 040	79.12	82 298	514	42 329.98	

CONCENTRADO NACIONAL POR CULTIVO							Cuadro 4.5	
							AÑO AGRÍCOLA 2013/14	
Superficie sembrada y cosechada, rendimiento, producción, precio medio rural y valor de la cosecha por organismo de cuenca y distrito							3a. parte	
ALFALFA								
Organismo de cuenca	Distrito	Superficie (Ha)		Rend. (Ton/Ha)	Producción (Ton)	P.M.R. (\$/Ton)	Valor de la cosecha (Miles \$)	
		Sembrada	Cosechada					
028	Tulancingo, Hgo.	139	139	93.83	13 042	260	3 390.92	
049	Río Verde, SLP.	350	350	27.00	9 450	4 289	40 527.00	
XIII	Valle de México	40 335	40 335	97.16	3 918 916	411	1 609 025.84	
003	Tula, Hgo.	24 931	24 931	100.00	2 493 100	340	847 654.00	
073	La Concepción, Mex.	212	212	90.00	19 080	400	7 632.00	
088	Chiconautla, Mex.	212	212	80.00	16 966	400	6 786.24	
100	Alfajayucan, Hgo.	12 790	12 790	91.54	1 170 770	574	672 493.60	
112	Ajacuba, Hgo.	2 190	2 190	100.00	219 000	340	74 460.00	

CONCENTRADO NACIONAL POR CULTIVO							Cuadro 4.6	
							AÑO AGRÍCOLA 2013/14	
Superficie sembrada y cosechada, rendimiento, producción, precio medio rural y valor de la cosecha por organismo de cuenca y distrito								
ALGODÓN								
Organismo de cuenca	Distrito	Superficie (Ha)		Rend. (Ton/Ha)	Producción (Ton)	P.M.R. (\$/Ton)	Valor de la cosecha (Miles \$)	
		Sembrada	Cosechada					
TOTAL GENERAL		60 018	60 018	4.59	275 261	8 825	2 429 268.19	
I	Península de Baja California	32 040	32 040	4.87	156 035	8 177	1 275 919.96	
014	Río Colorado, BC-Son.	32 040	32 040	4.87	156 035	8 177	1 275 919.96	
II	Noroeste	1 220	1 220	2.85	3 477	7 422	25 808.47	
038	Río Mayo, Son.	169	169	3.66	619	6 900	4 269.95	
041	Río Yaqui, Son.	1 051	1 051	2.72	2 858	7 535	21 538.52	
III	Pacífico Norte	534	534	2.43	1 296	8 185	10 603.69	
010	Culiacán-Humaya, Sin.	260	260	2.70	702	8 500	5 967.00	
074	Mocorito, Sin.	19	19	0.60	11	8 500	96.90	
075	Río Fuerte, Sin.	255	255	2.29	582	7 799	4 539.79	
VI	Río Bravo	13 571	13 571	3.67	49 790	10 790	537 255.21	
005	Delicias, Chih.	3 115	3 115	4.08	12 714	10 549	134 121.98	
009	Valle de Juárez, Chih.	4 709	4 709	2.90	13 656	13 500	184 357.35	
025	Bajo Río Bravo, Tamps.	1 610	1 610	3.91	6 293	7 900	49 717.69	
026	Bajo Río San Juan, Tamps.	2 207	2 207	3.75	8 276	12 500	103 455.62	
042	Buenaventura, Chih.	58	58	4.27	249	7 710	1 917.69	
089	El Carmen, Chih.	1 282	1 282	4.50	5 769	7 204	41 559.88	
090	Bajo Río Conchos, Chih.	590	590	4.80	2 832	7 813	22 125.00	
VII	Cuencas Centrales del Norte	12 654	12 654	5.11	64 664	8 965	579 680.86	
017	Región Lagunera, Coah-Dgo.	12 654	12 654	5.11	64 664	8 965	579 680.86	

CONCENTRADO NACIONAL POR CULTIVO							Cuadro 4.7	
							AÑO AGRÍCOLA 2013/14	
Superficie sembrada y cosechada, rendimiento, producción, precio medio rural y valor de la cosecha por organismo de cuenca y distrito								
AMARANTO (ALEGRÍA)								
Organismo de cuenca	Distrito	Superficie (Ha)		Rend. (Ton/Ha)	Producción (Ton)	P.M.R. (\$/Ton)	Valor de la cosecha (Miles \$)	
		Sembrada	Cosechada					
TOTAL GENERAL		5	5	1.50	8	20 000	150.00	
VIII	Lerma-Santiago-Pacífico	5	5	1.50	8	20 000	150.00	
	085	La Begoña, Gto.	5	5	1.50	8	20 000	150.00

CONCENTRADO NACIONAL POR CULTIVO							Cuadro 4.8	
							AÑO AGRÍCOLA 2013/14	
Superficie sembrada y cosechada, rendimiento, producción, precio medio rural y valor de la cosecha por organismo de cuenca y distrito								
APIO								
Organismo de cuenca	Distrito	Superficie (Ha)		Rend. (Ton/Ha)	Producción (Ton)	P.M.R. (\$/Ton)	Valor de la cosecha (Miles \$)	
		Sembrada	Cosechada					
TOTAL GENERAL		423	423	31.57	13 352	6 010	80 250.60	
I	Península de Baja California	275	275	31.34	8 619	6 717	57 891.93	
	014	Río Colorado, BC-Son.	275	275	31.34	8 619	6 717	57 891.93
II	Noroeste	123	123	34.44	4 234	4 880	20 658.67	
	038	Río Mayo, Son.	59	59	43.22	2 547	5 125	13 050.93
	041	Río Yaqui, Son.	35	35	25.00	875	4 500	3 937.50
	051	Costa de Hermosillo, Son.	29	29	28.00	812	4 520	3 670.24
VIII	Lerma-Santiago-Pacífico	25	25	20.00	500	3 400	1 700.00	
	011	Alto Río Lerma, Gto.	25	25	20.00	500	3 400	1 700.00

CONCENTRADO NACIONAL POR CULTIVO							Cuadro 4.9	
							AÑO AGRÍCOLA 2013/14	
Superficie sembrada y cosechada, rendimiento, producción, precio medio rural y valor de la cosecha por organismo de cuenca y distrito								
ARÁNDANO								
Organismo de cuenca	Distrito	Superficie (Ha)		Rend. (Ton/Ha)	Producción (Ton)	P.M.R. (\$/Ton)	Valor de la cosecha (Miles \$)	
		Sembrada	Cosechada					
TOTAL GENERAL		126	126	10.00	1 255	30 000	37 650.00	
VIII	Lerma-Santiago-Pacífico	126	126	10.00	1 255	30 000	37 650.00	
	061	Zamora, Mich.	126	126	10.00	1 255	30 000	37 650.00

CONCENTRADO NACIONAL POR CULTIVO							Cuadro 4.10	
							AÑO AGRÍCOLA 2013/14	
Superficie sembrada y cosechada, rendimiento, producción, precio medio rural y valor de la cosecha por organismo de cuenca y distrito								
ARROZ								
Organismo de cuenca	Distrito	Superficie (Ha)		Rend. (Ton/Ha)	Producción (Ton)	P.M.R. (\$/Ton)	Valor de la cosecha (Miles \$)	
		Sembrada	Cosechada					
TOTAL GENERAL		18 325	18 303	6.89	126 143	4 010	505 775.16	
III	Pacífico Norte	7 270	7 258	6.50	47 165	3 865	182 273.64	
	043 Estado de Nayarit, Nay.	7 270	7 258	6.50	47 165	3 865	182 273.64	
IV	Balsas	4 299	4 299	8.32	35 752	4 203	150 260.71	
	016 Estado de Morelos, Mor.	660	660	12.00	7 920	5 100	40 392.00	
	097 Lázaro Cárdenas, Mich.	3 639	3 639	7.65	27 832	3 948	109 868.71	
VIII	Lerma-Santiago-Pacífico	3 194	3 194	5.58	17 815	3 832	68 275.55	
	013 Estado de Jalisco, Jal.	515	515	6.15	3 167	3 270	10 356.91	
	053 Estado de Colima, Col.	892	892	6.30	5 624	3 790	21 315.92	
	093 Tomatlán, Jal.	1 787	1 787	5.05	9 024	4 056	36 602.73	
IX	Golfo Norte	2 342	2 332	5.87	13 684	3 900	53 367.48	
	092A Río Pánuco-U. Las Ánimas, Tamps.	2 342	2 332	5.87	13 684	3 900	53 367.48	
X	Golfo Centro	1 220	1 220	9.61	11 727	4 400	51 597.77	
	082 Río Blanco, Ver.	1 220	1 220	9.61	11 727	4 400	51 597.77	

CONCENTRADO NACIONAL POR CULTIVO							Cuadro 4.11	
							AÑO AGRÍCOLA 2013/14	
Superficie sembrada y cosechada, rendimiento, producción, precio medio rural y valor de la cosecha por organismo de cuenca y distrito								
AVENA								
Organismo de cuenca	Distrito	Superficie (Ha)		Rend. (Ton/Ha)	Producción (Ton)	P.M.R. (\$/Ton)	Valor de la cosecha (Miles \$)	
		Sembrada	Cosechada					
TOTAL GENERAL		1 939	1 939	2.36	4 578	5 883	26 935.52	
II	Noroeste	40	40	5.97	239	1 720	410.74	
	041 Río Yaqui, Son.	40	40	5.97	239	1 720	410.74	
III	Pacífico Norte	1 300	1 300	1.62	2 108	6 946	14 641.07	
	052 Estado de Durango, Dgo.	1 300	1 300	1.62	2 108	6 946	14 641.07	
VI	Río Bravo	77	77	2.86	221	3 730	822.98	
	006 Palestina, Coah.	57	57	2.45	140	2 500	349.12	
	042 Buenaventura, Chih.	20	20	4.00	81	5 850	473.85	
VIII	Lerma-Santiago-Pacífico	522	522	3.85	2 011	5 500	11 060.74	
	034 Estado de Zacatecas, Zac.	522	522	3.85	2 011	5 500	11 060.74	

CONCENTRADO NACIONAL POR CULTIVO							Cuadro 4.12	
							AÑO AGRÍCOLA 2013/14	
Superficie sembrada y cosechada, rendimiento, producción, precio medio rural y valor de la cosecha por organismo de cuenca y distrito								
AVENA FORRAJERA VERDE								
Organismo de cuenca	Distrito	Superficie (Ha)		Rend. (Ton/Ha)	Producción (Ton)	P.M.R. (\$/Ton)	Valor de la cosecha (Miles \$)	
		Sembrada	Cosechada					
TOTAL GENERAL		13 654	13 654	21.44	292 747	602	176 346.03	
I	Península de Baja California	1 659	1 659	31.85	52 840	330	17 419.90	
	014 Río Colorado, BC-Son.	1 565	1 565	30.64	47 952	333	15 953.50	
	066 Santo Domingo, BCS.	94	94	52.00	4 888	300	1 466.40	
II	Noroeste	235	235	27.47	6 460	771	4 978.94	
	037 Altar-Pitiquito-Caborca, Son.	51	51	17.00	867	900	780.30	
	038 Río Mayo, Son.	18	18	28.09	492	585	288.08	
	083 Papigochic, Chih.	56	56	11.87	660	543	358.56	
	084 Guaymas, Son.	111	111	40.00	4 440	800	3 552.00	
III	Pacífico Norte	420	420	5.91	2 479	1 855	4 599.52	
	052 Estado de Durango, Dgo.	420	420	5.91	2 479	1 855	4 599.52	
IV	Balsas	2 156	2 156	14.32	30 868	1 052	32 485.40	
	045 Tuxpan, Mich.	1 858	1 858	12.50	23 225	1 300	30 192.50	
	056 Atoyac-Zahuapan, Tlax.	298	298	25.65	7 643	300	2 292.90	
VI	Río Bravo	1 506	1 506	21.35	32 150	700	22 500.22	
	004 Don Martín, Coah-NL.	18	18	19.02	342	1 600	547.76	
	005 Delicias, Chih.	517	517	12.00	6 206	1 150	7 137.36	
	006 Palestina, Coah.	528	528	23.08	12 188	630	7 678.69	
	009 Valle de Juárez, Chih.	108	108	26.00	2 808	560	1 572.48	
	050 Acuña-Falcón, Tamps.	45	45	22.00	990	1 600	1 584.00	
	090 Bajo Río Conchos, Chih.	168	168	28.30	4 763	530	2 524.33	
	103 Río Florido, Chih.	121	121	40.00	4 852	300	1 455.60	
VIII	 Lerma-Santiago-Pacífico	3 100	3 100	18.48	57 269	883	50 562.09	
	001 Pabellón, Ags.	129	129	32.87	4 240	445	1 886.90	
	011 Alto Río Lerma, Gto.	216	216	8.47	1 834	1 642	3 010.18	
	013 Estado de Jalisco, Jal.	657	657	29.42	19 341	626	12 111.42	
	020 Morelia, Mich.	723	723	12.97	9 370	1 094	10 251.11	
	024 Ciénega de Chapala, Mich.	662	662	15.00	9 936	950	9 439.34	
	033 Estado de México, Mex.	100	100	25.00	2 500	720	1 800.00	
	034 Estado de Zacatecas, Zac.	582	582	16.45	9 567	1 200	11 477.42	
	085 La Begoña, Gto.	30	30	16.00	482	1 216	585.71	
IX	Golfo Norte	119	119	31.62	3 777	510	1 928.27	
	023 San Juan del Río, Qro.	76	76	43.02	3 290	426	1 400.48	
	028 Tulancingo, Hgo.	11	11	21.00	231	290	66.99	
	049 Río Verde, SLP.	32	32	8.00	256	1 800	460.80	
XIII	Valle de México	4 459	4 459	23.97	106 904	392	41 871.69	
	003 Tula, Hgo.	2 272	2 272	25.00	56 800	320	18 176.00	
	044 Jilotepec, Mex.	40	40	25.00	1 000	720	720.00	
	088 Chiconautla, Mex.	240	240	30.00	7 214	725	5 230.22	
	100 Alfajayucan, Hgo.	1 614	1 614	21.78	35 151	442	15 521.60	
	112 Ajacuba, Hgo.	293	293	23.00	6 739	330	2 223.87	

CONCENTRADO NACIONAL POR CULTIVO							Cuadro 4.13	
							AÑO AGRÍCOLA 2013/14	
Superficie sembrada y cosechada, rendimiento, producción, precio medio rural y valor de la cosecha por organismo de cuenca y distrito								
BERENJENA								
Organismo de cuenca	Distrito	Superficie (Ha)		Rend. (Ton/Ha)	Producción (Ton)	P.M.R. (\$/Ton)	Valor de la cosecha (Miles \$)	
		Sembrada	Cosechada					
TOTAL GENERAL		715	715	57.75	41 312	7 457	308 070.43	
II	Noroeste	1	1	32.00	18	10 000	182.40	
	084	Guaymas, Son.	1	1	32.00	18	10 000	182.40
III	Pacífico Norte	715	715	57.77	41 294	7 456	307 888.03	
	010	Culiacán-Humaya, Sin.	715	715	57.77	41 294	7 456	307 888.03

CONCENTRADO NACIONAL POR CULTIVO							Cuadro 4.14	
							AÑO AGRÍCOLA 2013/14	
Superficie sembrada y cosechada, rendimiento, producción, precio medio rural y valor de la cosecha por organismo de cuenca y distrito								
BERMUDA (ZACATE) VERDE								
Organismo de cuenca	Distrito	Superficie (Ha)		Rend. (Ton/Ha)	Producción (Ton)	P.M.R. (\$/Ton)	Valor de la cosecha (Miles \$)	
		Sembrada	Cosechada					
TOTAL GENERAL		2 833	2 833	46.92	132 907	311	41 274.07	
I	Península de Baja California	2 039	2 039	37.04	75 534	287	21 714.05	
	014	Río Colorado, BC-Son.	1 966	1 966	38.16	75 023	281	21 100.85
	066	Santo Domingo, BCS.	73	73	7.00	511	1 200	613.20
IV	Balsas	115	115	45.00	5 175	1 000	5 175.00	
	098	José María Morelos, Mich-Gro.	115	115	45.00	5 175	1 000	5 175.00
VI	Río Bravo	85	85	34.40	2 919	500	1 459.42	
	006	Palestina, Coah.	85	85	34.40	2 919	500	1 459.42
XI	Frontera Sur	110	110	52.00	5 720	950	5 434.00	
	101	Cuxtepeques, Chis.	110	110	52.00	5 720	950	5 434.00
XIII	Valle de México	484	484	90.00	43 560	172	7 491.60	
	003	Tula, Hgo.	484	484	90.00	43 560	172	7 491.60

CONCENTRADO NACIONAL POR CULTIVO							Cuadro 4.15	
							AÑO AGRÍCOLA 2013/14	
Superficie sembrada y cosechada, rendimiento, producción, precio medio rural y valor de la cosecha por organismo de cuenca y distrito								
BETABEL								
Organismo de cuenca	Distrito	Superficie (Ha)		Rend. (Ton/Ha)	Producción (Ton)	P.M.R. (\$/Ton)	Valor de la cosecha (Miles \$)	
		Sembrada	Cosechada					
TOTAL GENERAL		99	99	15.53	1 537	8 517	13 094.20	
I	Península de Baja California	99	99	15.53	1 537	8 517	13 094.20	
	014	Río Colorado, BC-Son.	99	99	15.53	1 537	8 517	13 094.20

CONCENTRADO NACIONAL POR CULTIVO							Cuadro 4.16	
							AÑO AGRÍCOLA 2013/14	
Superficie sembrada y cosechada, rendimiento, producción, precio medio rural y valor de la cosecha por organismo de cuenca y distrito								
BRÓCOLI								
Organismo de cuenca	Distrito	Superficie (Ha)		Rend. (Ton/Ha)	Producción (Ton)	P.M.R. (\$/Ton)	Valor de la cosecha (Miles \$)	
		Sembrada	Cosechada					
TOTAL GENERAL		3 496	3 496	13.03	45 566	6 479	295 219.19	
I	Península de Baja California	442	442	12.31	5 441	16 560	90 105.63	
	014 Río Colorado, BC-Son.	442	442	12.31	5 441	16 560	90 105.63	
II	Noroeste	499	499	13.07	6 519	9 005	58 697.12	
	041 Río Yaqui, Son.	461	461	12.83	5 911	9 000	53 194.72	
	051 Costa de Hermosillo, Son.	38	38	16.00	608	9 050	5 502.40	
VIII	Lerma-Santiago-Pacífico	2 532	2 532	13.09	33 147	4 359	144 484.44	
	001 Pabellón, Ags.	182	182	28.92	5 263	5 070	26 685.64	
	011 Alto Río Lerma, Gto.	2 137	2 137	11.86	25 333	4 317	109 363.55	
	061 Zamora, Mich.	11	11	20.00	227	4 150	942.05	
	085 La Begoña, Gto.	5	5	11.60	58	4 200	243.60	
	087 Rosario-Mezquite, Mich.	197	197	11.50	2 266	3 200	7 249.60	
XIII	Valle de México	23	23	20.00	460	4 200	1 932.00	
	003 Tula, Hgo.	23	23	20.00	460	4 200	1 932.00	

CONCENTRADO NACIONAL POR CULTIVO							Cuadro 4.17	
							AÑO AGRÍCOLA 2013/14	
Superficie sembrada y cosechada, rendimiento, producción, precio medio rural y valor de la cosecha por organismo de cuenca y distrito								
BÚFFEL (ZACATE) VERDE								
Organismo de cuenca	Distrito	Superficie (Ha)		Rend. (Ton/Ha)	Producción (Ton)	P.M.R. (\$/Ton)	Valor de la cosecha (Miles \$)	
		Sembrada	Cosechada					
TOTAL GENERAL		7 521	7 521	19.72	148 302	1 165	172 769.20	
I	Península de Baja California	332	332	15.00	4 980	380	1 892.40	
	066 Santo Domingo, BCS.	332	332	15.00	4 980	380	1 892.40	
II	Noroeste	1 214	1 214	23.63	28 682	545	15 622.12	
	051 Costa de Hermosillo, Son.	1 125	1 125	22.78	25 628	550	14 095.12	
	084 Guaymas, Son.	89	89	34.31	3 054	500	1 527.00	
VI	Río Bravo	5 975	5 975	19.19	114 640	1 354	155 254.67	
	004 Don Martín, Coah-NL.	2 250	2 250	27.75	62 452	1 378	86 048.26	
	006 Palestina, Coah.	23	23	30.00	690	500	345.00	
	025 Bajo Río Bravo, Tamps.	1 205	1 205	5.07	6 113	1 713	10 470.77	
	026 Bajo Río San Juan, Tamps.	922	922	5.11	4 712	900	4 240.48	
	031 Las Lajas, NL.	350	350	4.82	1 687	900	1 518.25	
	050 Acuña-Falcón, Tamps.	1 225	1 225	31.83	38 987	1 350	52 631.91	

CONCENTRADO NACIONAL POR CULTIVO							Cuadro 4.18	
							AÑO AGRÍCOLA 2013/14	
Superficie sembrada y cosechada, rendimiento, producción, precio medio rural y valor de la cosecha por organismo de cuenca y distrito								
CACAHUATE								
Organismo de cuenca	Distrito	Superficie (Ha)		Rend. (Ton/Ha)	Producción (Ton)	P.M.R. (\$/Ton)	Valor de la cosecha (Miles \$)	
		Sembrada	Cosechada					
TOTAL GENERAL		7 520	7 520	3.29	24 770	9 388	232 524.93	
II	Noroeste	49	49	1.50	73	15 000	1 102.28	
	041	Río Yaqui, Son.	49	49	1.50	73	15 000	1 102.28
IV	Balsas	79	79	2.28	180	7 870	1 413.50	
	016	Estado de Morelos, Mor.	15	15	2.00	30	10 000	300.00
	057	Amuco-Cutzamala, Gro.	42	42	2.00	83	7 000	581.00
	068	Tepecoacuilco-Quechultenango, Gro.	22	22	3.00	67	7 995	532.50
V	Pacífico Sur	10	10	3.00	30	12 000	360.00	
	110	Río Verde-Progreso, Oax.	10	10	3.00	30	12 000	360.00
VI	Río Bravo	6 746	6 746	3.12	21 029	9 810	206 299.33	
	005	Delicias, Chih.	6 646	6 646	3.13	20 779	9 820	204 049.33
	089	El Carmen, Chih.	76	76	2.50	190	9 000	1 710.00
	103	Río Florido, Chih.	24	24	2.50	60	9 000	540.00
VII	Cuencas Centrales del Norte	200	200	2.50	500	9 000	4 500.00	
	017	Región Lagunera, Coah-Dgo.	200	200	2.50	500	9 000	4 500.00
VIII	Lerma-Santiago-Pacífico	420	420	6.95	2 922	6 267	18 311.63	
	011	Alto Río Lerma, Gto.	369	369	7.58	2 801	5 999	16 804.53
	034	Estado de Zacatecas, Zac.	44	44	2.16	95	13 562	1 286.95
	085	La Begoña, Gto.	7	7	3.70	26	8 500	220.15
XI	Frontera Sur	9	9	2.50	23	6 000	135.00	
	101	Cuxtepeques, Chis.	9	9	2.50	23	6 000	135.00
XII	Península de Yucatán	7	7	1.80	13	32 000	403.20	
	048	Ticúl, Yuc.	7	7	1.80	13	32 000	403.20

CONCENTRADO NACIONAL POR CULTIVO							Cuadro 4.19	
							AÑO AGRÍCOLA 2013/14	
Superficie sembrada y cosechada, rendimiento, producción, precio medio rural y valor de la cosecha por organismo de cuenca y distrito								
CACAO (CACAO TERO)								
Organismo de cuenca	Distrito	Superficie (Ha)		Rend. (Ton/Ha)	Producción (Ton)	P.M.R. (\$/Ton)	Valor de la cosecha (Miles \$)	
		Sembrada	Cosechada					
TOTAL GENERAL		293	293	1.13	331	37 000	12 256.18	
XI	Frontera Sur	293	293	1.13	331	37 000	12 256.18	
	046	Cacahoatán-Suchiate, Chis.	293	293	1.13	331	37 000	12 256.18

CONCENTRADO NACIONAL POR CULTIVO							Cuadro 4.20	
							AÑO AGRÍCOLA 2013/14	
Superficie sembrada y cosechada, rendimiento, producción, precio medio rural y valor de la cosecha por organismo de cuenca y distrito								
CAFÉ								
Organismo de cuenca	Distrito	Superficie (Ha)		Rend. (Ton/Ha)	Producción (Ton)	P.M.R. (\$/Ton)	Valor de la cosecha (Miles \$)	
		Sembrada	Cosechada					
TOTAL GENERAL		538	538	0.48	256	13 500	3 460.93	
XI	Frontera Sur	538	538	0.48	256	13 500	3 460.93	
	046	Cacahoatán-Suchiate, Chis.	538	538	0.48	256	13 500	3 460.93

CONCENTRADO NACIONAL POR CULTIVO							Cuadro 4.21	
							AÑO AGRÍCOLA 2013/14	
Superficie sembrada y cosechada, rendimiento, producción, precio medio rural y valor de la cosecha por organismo de cuenca y distrito								
CALABACITA (CALABACÍN)								
Organismo de cuenca	Distrito	Superficie (Ha)		Rend. (Ton/Ha)	Producción (Ton)	P.M.R. (\$/Ton)	Valor de la cosecha (Miles \$)	
		Sembrada	Cosechada					
TOTAL GENERAL		4 647	4 647	16.31	75 810	4 488	340 268.57	
I	Península de Baja California	174	174	17.47	3 040	6 803	20 682.50	
	014	Río Colorado, BC-Son.	100	100	12.94	1 294	6 470.00	
	066	Santo Domingo, BCS.	74	74	23.59	1 746	14 212.50	
II	Noroeste	1 272	1 272	21.61	27 488	5 938	163 237.49	
	038	Río Mayo, Son.	68	68	14.63	995	4 277.81	
	084	Guaymas, Son.	1 204	1 204	22.00	26 493	158 959.68	
IV	Balsas	405	405	13.28	5 380	3 458	18 604.00	
	016	Estado de Morelos, Mor.	243	243	12.00	2 916	8 748.00	
	045	Tuxpan, Mich.	162	162	15.21	2 464	9 856.00	
VIII	Lerma-Santiago-Pacífico	73	73	16.10	1 169	2 899	3 386.99	
	011	Alto Río Lerma, Gto.	9	9	18.00	162	324.00	
	013	Estado de Jalisco, Jal.	39	39	12.71	489	1 404.61	
	034	Estado de Zacatecas, Zac.	1	1	9.44	7	41.98	
	061	Zamora, Mich.	9	9	20.00	172	602.70	
	085	La Begoña, Gto.	4	4	12.00	50	151.20	
	094	Jalisco Sur, Jal.	12	12	25.00	288	862.50	
IX	Golfo Norte	390	390	24.43	9 529	4 412	42 042.50	
	008	Metztlán, Hgo.	373	373	25.00	9 325	41 262.50	
	049	Río Verde, SLP.	17	17	12.00	204	780.00	
XII	Península de Yucatán	69	69	21.71	1 505	6 281	9 449.78	
	048	Ticúl, Yuc.	69	69	21.71	1 505	9 449.78	
XIII	Valle de México	2 264	2 264	12.23	27 700	2 992	82 865.30	
	003	Tula, Hgo.	836	836	10.00	8 360	33 440.00	
	100	Alfajayucan, Hgo.	1 415	1 415	13.58	19 210	48 905.30	
	112	Ajacuba, Hgo.	13	13	10.00	130	520.00	

CONCENTRADO NACIONAL POR CULTIVO							Cuadro 4.22	
							AÑO AGRÍCOLA 2013/14	
Superficie sembrada y cosechada, rendimiento, producción, precio medio rural y valor de la cosecha por organismo de cuenca y distrito								
CALABAZA								
Organismo de cuenca	Distrito	Superficie (Ha)		Rend. (Ton/Ha)	Producción (Ton)	P.M.R. (\$/Ton)	Valor de la cosecha (Miles \$)	
		Sembrada	Cosechada					
TOTAL GENERAL		9 802	9 756	19.59	191 156	5 767	1 102 351.55	
II	Noroeste	5 703	5 703	21.65	123 463	6 797	839 154.81	
	037	Altar-Pitiquito-Caborca, Son.	30	30	23.00	690	7 150	4 933.50
	038	Río Mayo, Son.	177	177	14.63	2 582	4 300	11 104.70
	041	Río Yaqui, Son.	1 342	1 342	16.85	22 608	6 887	155 707.53
	051	Costa de Hermosillo, Son.	2 898	2 898	25.00	72 450	7 200	521 640.00
	084	Guaymas, Son.	1 257	1 257	20.00	25 133	5 800	145 769.08
III	Pacífico Norte	3 629	3 620	17.49	63 306	3 898	246 737.41	
	010	Culiacán-Humaya, Sin.	1 594	1 594	15.05	23 994	3 647	87 506.90
	043	Estado de Nayarit, Nay.	16	16	8.25	130	2 076	269.04
	052	Estado de Durango, Dgo.	5	5	11.00	50	8 000	403.04
	063	Guasave, Sin.	341	341	16.06	5 474	2 192	11 996.54
	074	Mocorito, Sin.	28	28	24.00	672	2 500	1 680.00
	075	Río Fuerte, Sin.	1 372	1 362	22.00	29 975	4 366	130 880.45
	076	Valle del Carrizo, Sin.	210	210	9.87	2 072	5 900	12 226.44
	108	Elota-Piaxtla, Sin.	38	38	15.00	570	1 500	855.00
	111	Baluarte-Presidio, Sin.	26	26	14.15	368	2 500	920.00
V	Pacífico Sur	4	4	20.00	80	3 000	240.00	
	110	Río Verde-Progreso, Oax.	4	4	20.00	80	3 000	240.00
VI	Río Bravo	10	10	6.00	61	7 000	424.20	
	025	Bajo Río Bravo, Tamps.	10	10	6.00	61	7 000	424.20
VIII	Lerma-Santiago-Pacífico	9	7	25.00	175	2 500	437.50	
	093	Tomatlán, Jal.	9	7	25.00	175	2 500	437.50
IX	Golfo Norte	224	189	0.75	142	13 500	1 919.56	
	092C	Río Pánuco-U. Pujal-Coy, SLP-Ver.	224	189	0.75	142	13 500	1 919.56
XII	Península de Yucatán	223	223	17.62	3 929	3 420	13 438.07	
	048	Ticúl, Yuc.	223	223	17.62	3 929	3 420	13 438.07

CONCENTRADO NACIONAL POR CULTIVO							Cuadro 4.23	
							AÑO AGRÍCOLA 2013/14	
Superficie sembrada y cosechada, rendimiento, producción, precio medio rural y valor de la cosecha por organismo de cuenca y distrito							1a. Parte	
CAMOTE								
Organismo de cuenca	Distrito	Superficie (Ha)		Rend. (Ton/Ha)	Producción (Ton)	P.M.R. (\$/Ton)	Valor de la cosecha (Miles \$)	
		Sembrada	Cosechada					
TOTAL GENERAL		658	658	21.48	14 138	2 848	40 263.99	
V	Pacífico Sur	204	204	7.50	1 530	4 000	6 120.00	
	019	Tehuantepec, Oax.	204	204	7.50	1 530	4 000	6 120.00

CONCENTRADO NACIONAL POR CULTIVO							Cuadro 4.23	
							AÑO AGRÍCOLA 2013/14	
Superficie sembrada y cosechada, rendimiento, producción, precio medio rural y valor de la cosecha por organismo de cuenca y distrito							2a. parte	
CAMOTE								
Organismo de cuenca	Distrito	Superficie (Ha)		Rend. (Ton/Ha)	Producción (Ton)	P.M.R. (\$/Ton)	Valor de la cosecha (Miles \$)	
		Sembrada	Cosechada					
VIII	 Lerma-Santiago-Pacífico 	 454 	 454 	 27.76 	 12 608 	 2 708 	 34 143.99 	
	 011 	Alto Río Lerma, Gto.	104	104	20.24	2 115	4 763.31	
	 024 	Ciénega de Chapala, Mich.	350	350	30.00	10 493	29 380.68	

CONCENTRADO NACIONAL POR CULTIVO							Cuadro 4.24	
							AÑO AGRÍCOLA 2013/14	
Superficie sembrada y cosechada, rendimiento, producción, precio medio rural y valor de la cosecha por organismo de cuenca y distrito							1a. parte	
CAÑA DE AZÚCAR								
Organismo de cuenca	Distrito	Superficie (Ha)		Rend. (Ton/Ha)	Producción (Ton)	P.M.R. (\$/Ton)	Valor de la cosecha (Miles \$)	
		Sembrada	Cosechada					
 TOTAL GENERAL 		 129 475 	 122 734 	 89.00 	 10 923 192 	 482 	 5 270 408.61 	
III	 Pacífico Norte 	 10 897 	 10 773 	 85.13 	 917 070 	 429 	 393 693.32 	
	 010 	Culiacán-Humaya, Sin.	364	333	90.00	29 970	13 906.08	
	 043 	Estado de Nayarit, Nay.	3 592	3 592	90.42	324 801	152 510.47	
	 075 	Río Fuerte, Sin.	594	501	51.69	25 883	14 536.49	
	 076 	Valle del Carrizo, Sin.	176	176	67.50	11 880	8 696.16	
	 109 	Río San Lorenzo, Sin.	6 171	6 171	85.00	524 535	204 044.12	
IV	 Balsas 	 16 471 	 14 658 	 104.64 	 1 533 836 	 583 	 893 538.07 	
	 016 	Estado de Morelos, Mor.	13 502	11 690	112.00	1 309 235	739 717.89	
	 068 	Tepecoacuilco-Quechultenango, Gro.	6	6	73.00	438	131.40	
	 097 	Lázaro Cárdenas, Mich.	2 885	2 885	74.48	214 863	149 271.28	
	 099 	Quitupan-La Magdalena, Mich.	78	78	120.00	9 300	4 417.50	
VI	 Río Bravo 	 5 	 0 	 0.00 	 0 	 0 	 0.00 	
	 031 	Las Lajas, NL.	5	0	0.00	0	0.00	
VIII	 Lerma-Santiago-Pacífico 	 24 571 	 23 063 	 98.37 	 2 268 782 	 479 	 1 087 055.38 	
	 013 	Estado de Jalisco, Jal.	8 113	8 113	89.76	728 183	361 022.46	
	 053 	Estado de Colima, Col.	4 049	4 049	99.77	403 950	173 294.55	
	 093 	Tomatlán, Jal.	74	0	0.00	0	0.00	
	 094 	Jalisco Sur, Jal.	12 335	10 901	104.27	1 136 649	552 738.37	
IX	 Golfo Norte 	 41 690 	 38 398 	 68.60 	 2 634 066 	 492 	 1 295 616.32 	
	 002 	Mante, Tamps.	13 250	12 373	68.13	842 948	438 333.21	
	 029 	Xicoténcatl, Tamps.	16 017	15 149	72.79	1 102 713	544 872.36	
	 060 	Pánuco (El Higo), Ver.	1 865	1 865	56.61	105 577	43 675.18	
	 092A 	Río Pánuco-U. Las Ánimas, Tamps.	43	43	88.02	3 785	1 892.50	
	 092B 	Río Pánuco-U. Chicayán, Ver.	9 000	7 526	59.27	446 088	201 030.55	
	 092C 	Río Pánuco-U. Pujal-Coy, SLP-Ver.	1 515	1 442	92.19	132 955	65 812.53	
X	 Golfo Centro 	 21 414 	 21 414 	 97.97 	 2 097 927 	 465 	 975 627.48 	
	 035 	La Antigua, Ver.	18 965	18 965	98.35	1 865 220	876 879.46	
	 082 	Río Blanco, Ver.	2 450	2 450	95.00	232 707	98 748.03	

CONCENTRADO NACIONAL POR CULTIVO							Cuadro 4.24
							AÑO AGRÍCOLA 2013/14
Superficie sembrada y cosechada, rendimiento, producción, precio medio rural y valor de la cosecha por organismo de cuenca y distrito							2a. parte
CAÑA DE AZÚCAR							
Organismo de cuenca	Distrito	Superficie (Ha)		Rend. (Ton/Ha)	Producción (Ton)	P.M.R. (\$/Ton)	Valor de la cosecha (Miles \$)
		Sembrada	Cosechada				
XI	Frontera Sur	9 033	9 033	103.18	932 012	468	436 053.04
	046	Cacahoatán-Suchiate, Chis.	26	26	67.46	1 754	701.60
	059	Río Blanco, Chis.	9 007	9 007	103.28	930 258	435 351.44
XII	Península de Yucatán	5 395	5 395	100.00	539 500	350	188 825.00
	102	Río Hondo, Q. Roo.	5 395	5 395	100.00	539 500	188 825.00

CONCENTRADO NACIONAL POR CULTIVO							Cuadro 4.25
							AÑO AGRÍCOLA 2013/14
Superficie sembrada y cosechada, rendimiento, producción, precio medio rural y valor de la cosecha por organismo de cuenca y distrito							
CARRETERO (ZACATE) VERDE							
Organismo de cuenca	Distrito	Superficie (Ha)		Rend. (Ton/Ha)	Producción (Ton)	P.M.R. (\$/Ton)	Valor de la cosecha (Miles \$)
		Sembrada	Cosechada				
TOTAL GENERAL		40 505	40 346	18.93	763 567	897	684 957.69
II	Noroeste	260	260	41.13	10 704	647	6 921.31
	041	Río Yaqui, Son.	260	260	41.13	10 704	6 921.31
IV	Balsas	489	489	46.24	22 614	624	14 110.83
	057	Amuco-Cutzamala, Gro.	489	489	46.24	22 614	14 110.83
VIII	Jerma-Santiago-Pacífico	611	611	12.00	7 332	260	1 906.32
	094	Jalisco Sur, Jal.	611	611	12.00	7 332	1 906.32
IX	Golfo Norte	39 145	38 986	18.54	722 917	916	662 019.23
	002	Mante, Tamps.	55	55	28.00	1 540	3 080.00
	029	Xicoténcatl, Tamps.	37	37	30.00	1 110	1 822.68
	086	Río Soto La Marina, Tamps.	4 815	4 815	25.50	122 783	71 582.20
	092C	Río Pánuco-U. Pujal-Coy, SLP-Ver.	34 238	34 079	17.53	597 484	585 534.35

CONCENTRADO NACIONAL POR CULTIVO							Cuadro 4.26
							AÑO AGRÍCOLA 2013/14
Superficie sembrada y cosechada, rendimiento, producción, precio medio rural y valor de la cosecha por organismo de cuenca y distrito							1a. parte
CÁRTAMO							
Organismo de cuenca	Distrito	Superficie (Ha)		Rend. (Ton/Ha)	Producción (Ton)	P.M.R. (\$/Ton)	Valor de la cosecha (Miles \$)
		Sembrada	Cosechada				
TOTAL GENERAL		31 264	31 264	2.04	63 755	6 170	393 350.91
I	Península de Baja California	2 747	2 747	1.33	3 649	5 746	20 969.19
	014	Río Colorado, BC-Son.	560	560	1.83	1 025	5 883.09
	066	Santo Domingo, BCS.	2 187	2 187	1.20	2 624	15 086.10

CONCENTRADO NACIONAL POR CULTIVO							Cuadro 4.26	
							AÑO AGRÍCOLA 2013/14	
Superficie sembrada y cosechada, rendimiento, producción, precio medio rural y valor de la cosecha por organismo de cuenca y distrito							2a. parte	
CÁRTAMO								
Organismo de cuenca	Distrito	Superficie (Ha)		Rend. (Ton/Ha)	Producción (Ton)	P.M.R. (\$/Ton)	Valor de la cosecha (Miles \$)	
		Sembrada	Cosechada					
II	Noroeste	24 286	24 286	2.21	53 556	6 218	333 031.51	
	018	Colonias Yaquis, Son.	584	584	1.59	929	6 000	5 571.36
	037	Altar-Pitiquito-Caborca, Son.	722	722	2.80	2 022	9 000	18 194.40
	038	Río Mayo, Son.	7 560	7 560	1.88	14 213	6 200	88 123.44
	041	Río Yaqui, Son.	11 997	11 997	2.40	28 793	5 612	161 573.17
	051	Costa de Hermosillo, Son.	3 043	3 043	2.31	7 029	8 000	56 234.64
	084	Guaymas, Son.	380	380	1.50	570	5 850	3 334.50
III	Pacífico Norte	2 399	2 399	1.63	3 915	6 362	24 906.21	
	010	Culiacán-Humaya, Sin.	581	581	1.77	1 028	5 030	5 172.70
	063	Guasave, Sin.	803	803	1.26	1 011	4 722	4 773.45
	074	Mocorito, Sin.	139	139	1.60	222	6 000	1 334.40
	075	Río Fuerte, Sin.	80	80	2.04	163	4 966	807.70
	076	Valle del Carrizo, Sin.	797	797	1.87	1 490	8 600	12 817.95
VIII	Lerma-Santiago-Pacífico	787	787	2.08	1 635	5 800	9 482.20	
	013	Estado de Jalisco, Jal.	46	46	2.38	110	3 131	342.81
	024	Ciénega de Chapala, Mich.	698	698	2.00	1 397	6 000	8 379.00
	061	Zamora, Mich.	43	43	3.00	129	5 900	760.39
IX	Golfo Norte	1 045	1 045	0.96	1 001	4 959	4 961.80	
	092A	Río Pánuco-U. Las Ánimas, Tamps.	485	485	0.80	388	4 500	1 745.91
	092C	Río Pánuco-U. Pujal-Coy, SLP-Ver.	560	560	1.09	613	5 250	3 215.89

CONCENTRADO NACIONAL POR CULTIVO							Cuadro 4.27	
							AÑO AGRÍCOLA 2013/14	
Superficie sembrada y cosechada, rendimiento, producción, precio medio rural y valor de la cosecha por organismo de cuenca y distrito								
CEBADA								
Organismo de cuenca	Distrito	Superficie (Ha)		Rend. (Ton/Ha)	Producción (Ton)	P.M.R. (\$/Ton)	Valor de la cosecha (Miles \$)	
		Sembrada	Cosechada					
TOTAL GENERAL		39 290	39 290	5.43	213 373	3 406	726 729.09	
VIII	Lerma-Santiago-Pacífico	38 667	38 667	5.43	210 135	3 409	716 352.69	
	011	Alto Río Lerma, Gto.	36 590	36 590	5.47	199 968	3 415	682 800.69
	013	Estado de Jalisco, Jal.	17	17	6.60	111	3 280	363.69
	024	Ciénega de Chapala, Mich.	1 100	1 100	5.00	5 502	3 900	21 457.22
	061	Zamora, Mich.	86	86	3.50	300	5 000	1 498.52
	085	La Begoña, Gto.	78	78	6.01	471	4 048	1 907.34
	087	Rosario-Mezquite, Mich.	796	796	4.75	3 784	2 200	8 325.24
IX	Golfo Norte	624	624	5.19	3 238	3 205	10 376.40	
	023	San Juan del Río, Qro.	624	624	5.19	3 238	3 205	10 376.40

CONCENTRADO NACIONAL POR CULTIVO							Cuadro 4.28	
							AÑO AGRÍCOLA 2013/14	
Superficie sembrada y cosechada, rendimiento, producción, precio medio rural y valor de la cosecha por organismo de cuenca y distrito								
CEBADA FORRAJERA VERDE								
Organismo de cuenca	Distrito	Superficie (Ha)		Rend. (Ton/Ha)	Producción (Ton)	P.M.R. (\$/Ton)	Valor de la cosecha (Miles \$)	
		Sembrada	Cosechada					
TOTAL GENERAL		1 789	1 789	18.17	32 500	453	14 715.99	
I	Península de Baja California	25	25	28.41	710	380	270.20	
	014 Río Colorado, BC-Son.	25	25	28.41	710	380	270.20	
VIII	Jerma-Santiago-Pacífico	492	492	13.66	6 717	950	6 378.21	
	013 Estado de Jalisco, Jal.	16	16	19.83	311	500	155.68	
	020 Morelia, Mich.	82	82	11.80	972	1 091	1 060.59	
	034 Estado de Zacatecas, Zac.	394	394	13.80	5 434	950	5 161.93	
XIII	Valle de México	1 272	1 272	19.71	25 073	322	8 067.58	
	003 Tula, Hgo.	1 048	1 048	20.00	20 960	320	6 707.20	
	100 Alfajayucan, Hgo.	47	47	19.72	927	436	404.40	
	112 Ajacuba, Hgo.	177	177	18.00	3 186	300	955.98	

CONCENTRADO NACIONAL POR CULTIVO							Cuadro 4.29	
							AÑO AGRÍCOLA 2013/14	
Superficie sembrada y cosechada, rendimiento, producción, precio medio rural y valor de la cosecha por organismo de cuenca y distrito							1a. parte	
CEBOLLA								
Organismo de cuenca	Distrito	Superficie (Ha)		Rend. (Ton/Ha)	Producción (Ton)	P.M.R. (\$/Ton)	Valor de la cosecha (Miles \$)	
		Sembrada	Cosechada					
TOTAL GENERAL		6 460	6 458	35.74	230 787	3 605	831 934.26	
I	Península de Baja California	114	114	49.82	5 679	3 666	20 817.00	
	014 Río Colorado, BC-Son.	55	55	68.60	3 773	3 000	11 319.00	
	066 Santo Domingo, BCS.	59	59	32.31	1 906	4 983	9 498.00	
II	Noroeste	410	410	32.02	13 122	6 859	90 000.29	
	038 Río Mayo, Son.	264	264	30.26	7 983	7 500	59 876.22	
	041 Río Yaqui, Son.	121	121	34.78	4 225	5 944	25 112.43	
	051 Costa de Hermosillo, Son.	21	21	36.00	756	5 900	4 460.40	
	084 Guaymas, Son.	4	4	45.00	158	3 500	551.25	
III	Pacífico Norte	1 283	1 281	29.57	37 876	5 783	219 035.84	
	010 Culiacán-Humaya, Sin.	722	720	25.00	18 000	4 600	82 800.00	
	063 Guasave, Sin.	62	62	26.10	1 615	2 003	3 234.20	
	074 Mocorito, Sin.	220	220	32.62	7 176	9 000	64 587.60	
	075 Río Fuerte, Sin.	279	279	39.74	11 085	6 172	68 414.04	
IV	Balsas	518	518	23.62	12 237	3 859	47 220.20	
	016 Estado de Morelos, Mor.	419	419	25.00	10 475	4 000	41 900.00	
	045 Tuxpan, Mich.	99	99	17.80	1 762	3 019	5 320.20	
VI	Río Bravo	1 882	1 882	49.70	93 548	2 533	236 963.57	
	005 Delicias, Chih.	1 789	1 789	50.00	89 468	2 548	227 963.57	
	103 Río Florido, Chih.	18	18	60.00	1 080	2 500	2 700.00	
	113 Alto Río Conchos, Chih.	75	75	40.00	3 000	2 100	6 300.00	

CONCENTRADO NACIONAL POR CULTIVO							Cuadro 4.29	
							AÑO AGRÍCOLA 2013/14	
Superficie sembrada y cosechada, rendimiento, producción, precio medio rural y valor de la cosecha por organismo de cuenca y distrito							2a. parte	
CEBOLLA								
Organismo de cuenca	Distrito	Superficie (Ha)		Rend. (Ton/Ha)	Producción (Ton)	P.M.R. (\$/Ton)	Valor de la cosecha (Miles \$)	
		Sembrada	Cosechada					
VIII	Lerma-Santiago-Pacífico	1 601	1 601	32.66	52 285	2 530	132 307.71	
	011	Alto Río Lerma, Gto.	559	559	27.50	15 373	1 932	29 702.43
	013	Estado de Jalisco, Jal.	65	65	20.30	1 320	2 901	3 828.77
	024	Ciénega de Chapala, Mich.	529	529	37.46	19 829	2 697	53 472.84
	034	Estado de Zacatecas, Zac.	46	46	39.06	1 786	1 515	2 706.62
	061	Zamora, Mich.	195	195	41.02	7 990	2 962	23 667.02
	085	La Begoña, Gto.	207	207	28.90	5 988	3 162	18 930.03
IX	Golfo Norte	652	652	24.61	16 039	5 336	85 589.65	
	008	Metztitlán, Hgo.	10	10	40.00	400	2 000	800.00
	049	Río Verde, SLP.	44	44	10.00	440	8 614	3 790.00
	092A	Río Pánuco-U. Las Ánimas, Tamps.	542	542	25.40	13 757	5 500	75 662.40
	092C	Río Pánuco-U. Pujal-Coy, SLP-Ver.	56	56	25.76	1 443	3 700	5 337.25

CONCENTRADO NACIONAL POR CULTIVO							Cuadro 4.30	
							AÑO AGRÍCOLA 2013/14	
Superficie sembrada y cosechada, rendimiento, producción, precio medio rural y valor de la cosecha por organismo de cuenca y distrito								
CEBOLLA PEQUEÑA (CEBOLLÍN)								
Organismo de cuenca	Distrito	Superficie (Ha)		Rend. (Ton/Ha)	Producción (Ton)	P.M.R. (\$/Ton)	Valor de la cosecha (Miles \$)	
		Sembrada	Cosechada					
TOTAL GENERAL		5 317	5 317	12.10	64 314	12 263	788 706.49	
I	Península de Baja California	5 317	5 317	12.10	64 314	12 263	788 706.49	
	014	Río Colorado, BC-Son.	5 317	5 317	12.10	64 314	12 263	788 706.49

CONCENTRADO NACIONAL POR CULTIVO							Cuadro 4.31	
							AÑO AGRÍCOLA 2013/14	
Superficie sembrada y cosechada, rendimiento, producción, precio medio rural y valor de la cosecha por organismo de cuenca y distrito								
CEDRO ROJO								
Organismo de cuenca	Distrito	Superficie (Ha)		Rend. (Ton/Ha)	Producción (Ton)	P.M.R. (\$/Ton)	Valor de la cosecha (Miles \$)	
		Sembrada	Cosechada					
TOTAL GENERAL		15	15	6.00	90	2 500	225.00	
IX	Golfo Norte	15	15	6.00	90	2 500	225.00	
	092A	Río Pánuco-U. Las Ánimas, Tamps.	15	15	6.00	90	2 500	225.00

CONCENTRADO NACIONAL POR CULTIVO							Cuadro 4.32	
							AÑO AGRÍCOLA 2013/14	
Superficie sembrada y cosechada, rendimiento, producción, precio medio rural y valor de la cosecha por organismo de cuenca y distrito								
CHABACANO								
Organismo de cuenca	Distrito	Superficie (Ha)		Rend. (Ton/Ha)	Producción (Ton)	P.M.R. (\$/Ton)	Valor de la cosecha (Miles \$)	
		Sembrada	Cosechada					
TOTAL GENERAL		25	25	6.60	165	9 500	1 567.50	
II	Noroeste	25	25	6.60	165	9 500	1 567.50	
	037	Altar-Pitiquito-Caborca, Son.	25	25	6.60	165	9 500	1 567.50

CONCENTRADO NACIONAL POR CULTIVO							Cuadro 4.33	
							AÑO AGRÍCOLA 2013/14	
Superficie sembrada y cosechada, rendimiento, producción, precio medio rural y valor de la cosecha por organismo de cuenca y distrito								
CHAYOTE								
Organismo de cuenca	Distrito	Superficie (Ha)		Rend. (Ton/Ha)	Producción (Ton)	P.M.R. (\$/Ton)	Valor de la cosecha (Miles \$)	
		Sembrada	Cosechada					
TOTAL GENERAL		530	530	35.94	19 050	5 000	95 250.00	
IV	Balsas	530	530	35.94	19 050	5 000	95 250.00	
	045	Tuxpan, Mich.	530	530	35.94	19 050	5 000	95 250.00

CONCENTRADO NACIONAL POR CULTIVO							Cuadro 4.34	
							AÑO AGRÍCOLA 2013/14	
Superficie sembrada y cosechada, rendimiento, producción, precio medio rural y valor de la cosecha por organismo de cuenca y distrito								
CHÍA								
Organismo de cuenca	Distrito	Superficie (Ha)		Rend. (Ton/Ha)	Producción (Ton)	P.M.R. (\$/Ton)	Valor de la cosecha (Miles \$)	
		Sembrada	Cosechada					
TOTAL GENERAL		217	193	0.63	122	17 000	2 067.03	
VIII	Lerma-Santiago-Pacífico	217	193	0.63	122	17 000	2 067.03	
	093	Tomatlán, Jal.	217	193	0.63	122	17 000	2 067.03

CONCENTRADO NACIONAL POR CULTIVO							Cuadro 4.35	
							AÑO AGRÍCOLA 2013/14	
Superficie sembrada y cosechada, rendimiento, producción, precio medio rural y valor de la cosecha por organismo de cuenca y distrito								
CHÍCHARO								
Organismo de cuenca	Distrito	Superficie (Ha)		Rend. (Ton/Ha)	Producción (Ton)	P.M.R. (\$/Ton)	Valor de la cosecha (Miles \$)	
		Sembrada	Cosechada					
TOTAL GENERAL		274	274	6.33	1 732	3 506	6 071.14	
II	Noroeste	197	197	6.73	1 323	3 050	4 034.14	
	038	Río Mayo, Son.	32	32	6.72	218	3 050	665.10
	041	Río Yaqui, Son.	163	163	6.73	1 098	3 050	3 350.34
	084	Guaymas, Son.	1	1	7.10	6	3 100	18.71
IV	Balsas	47	47	5.00	235	5 266	1 237.50	
	045	Tuxpan, Mich.	47	47	5.00	235	5 266	1 237.50
IX	Golfo Norte	30	30	5.80	174	4 595	799.50	
	008	Metztlán, Hgo.	30	30	5.80	174	4 595	799.50

CONCENTRADO NACIONAL POR CULTIVO							Cuadro 4.36	
							AÑO AGRÍCOLA 2013/14	
Superficie sembrada y cosechada, rendimiento, producción, precio medio rural y valor de la cosecha por organismo de cuenca y distrito								
CHICOZAPOTE								
Organismo de cuenca	Distrito	Superficie (Ha)		Rend. (Ton/Ha)	Producción (Ton)	P.M.R. (\$/Ton)	Valor de la cosecha (Miles \$)	
		Sembrada	Cosechada					
TOTAL GENERAL		99	99	11.85	1 172	3 845	4 504.97	
IV	Balsas	31	31	5.55	172	7 550	1 298.98	
	097	Lázaro Cárdenas, Mich.	31	31	5.55	172	7 550	1 298.98
V	Pacífico Sur	1	1	6.00	6	4 000	24.00	
	110	Río Verde-Progreso, Oax.	1	1	6.00	6	4 000	24.00
VIII	Lerma-Santiago-Pacífico	15	15	13.13	197	4 500	886.28	
	053	Estado de Colima, Col.	15	15	13.13	197	4 500	886.28
XII	Península de Yucatán	52	52	15.36	797	2 882	2 295.71	
	048	Ticúl, Yuc.	52	52	15.36	797	2 882	2 295.71

CONCENTRADO NACIONAL POR CULTIVO							Cuadro 4.37	
							AÑO AGRÍCOLA 2013/14	
Superficie sembrada y cosechada, rendimiento, producción, precio medio rural y valor de la cosecha por organismo de cuenca y distrito							1a. Parte	
CHILE SECO								
Organismo de cuenca	Distrito	Superficie (Ha)		Rend. (Ton/Ha)	Producción (Ton)	P.M.R. (\$/Ton)	Valor de la cosecha (Miles \$)	
		Sembrada	Cosechada					
TOTAL GENERAL		707	444	1.16	517	60 140	31 068.75	
III	Pacífico Norte	385	130	0.68	88	55 000	4 834.39	
	052	Estado de Durango, Dgo.	385	130	0.68	88	55 000	4 834.39

CONCENTRADO NACIONAL POR CULTIVO							Cuadro 4.37	
							AÑO AGRÍCOLA 2013/14	
Superficie sembrada y cosechada, rendimiento, producción, precio medio rural y valor de la cosecha por organismo de cuenca y distrito							2a. Parte	
CHILE SECO								
Organismo de cuenca	Distrito	Superficie (Ha)		Rend. (Ton/Ha)	Producción (Ton)	P.M.R. (\$/Ton)	Valor de la cosecha (Miles \$)	
		Sembrada	Cosechada					
IV	Balsas	260	260	0.69	178	116 798	20 828.93	
	030 Valsequillo, Pue.	260	260	0.69	178	116 798	20 828.93	
VIII	Jerma-Santiago-Pacífico	62	55	4.59	250	21 589	5 405.43	
	034 Estado de Zacatecas, Zac.	62	55	4.59	250	21 589	5 405.43	

CONCENTRADO NACIONAL POR CULTIVO							Cuadro 4.38	
							AÑO AGRÍCOLA 2013/14	
Superficie sembrada y cosechada, rendimiento, producción, precio medio rural y valor de la cosecha por organismo de cuenca y distrito							1a. Parte	
CHILE VERDE								
Organismo de cuenca	Distrito	Superficie (Ha)		Rend. (Ton/Ha)	Producción (Ton)	P.M.R. (\$/Ton)	Valor de la cosecha (Miles \$)	
		Sembrada	Cosechada					
TOTAL GENERAL		24 778	24 682	34.21	844 326	5 787	4 885 707.48	
I	Península de Baja California	220	220	33.25	7 315	6 500	47 547.50	
	066 Santo Domingo, BCS.	220	220	33.25	7 315	6 500	47 547.50	
II	Noroeste	5 316	5 316	32.31	171 741	8 358	1 435 396.01	
	038 Río Mayo, Son.	211	211	15.75	3 330	9 430	31 399.14	
	041 Río Yaqui, Son.	1 312	1 312	29.07	38 136	7 988	304 612.90	
	051 Costa de Hermosillo, Son.	567	567	28.00	15 876	8 500	134 946.00	
	084 Guaymas, Son.	3 225	3 225	35.47	114 400	8 430	964 437.97	
III	Pacífico Norte	5 833	5 819	50.69	294 987	7 107	2 096 480.56	
	010 Culiacán-Humaya, Sin.	2 500	2 500	70.34	175 843	8 502	1 495 016.90	
	043 Estado de Nayarit, Nay.	210	210	28.50	5 992	4 671	27 986.60	
	052 Estado de Durango, Dgo.	15	2	6.63	15	15 000	219.78	
	063 Guasave, Sin.	180	180	25.59	4 606	7 000	32 240.88	
	074 Mocolito, Sin.	5	5	12.00	60	3 500	210.00	
	075 Río Fuerte, Sin.	1 775	1 774	30.44	53 992	6 372	344 059.32	
	108 Elota-Piaxtla, Sin.	869	869	50.00	43 450	3 500	152 075.00	
	111 Baluarte-Presidio, Sin.	279	279	39.53	11 030	4 050	44 672.08	
IV	Balsas	29	29	11.69	339	6 500	2 203.50	
	045 Tuxpan, Mich.	29	29	11.69	339	6 500	2 203.50	
VI	Río Bravo	8 816	8 735	32.17	280 982	2 443	686 575.69	
	005 Delicias, Chih.	3 264	3 264	40.00	130 550	2 596	338 959.75	
	025 Bajo Río Bravo, Tamps.	5	5	0.12	1	40 000	24.00	
	042 Buenaventura, Chih.	1 529	1 447	40.65	58 838	1 673	98 425.43	
	089 El Carmen, Chih.	3 588	3 588	21.87	78 460	2 700	211 842.00	
	103 Río Florido, Chih.	194	194	25.00	4 838	2 400	11 610.00	
	113 Alto Río Conchos, Chih.	237	237	35.00	8 295	3 100	25 714.50	
VII	Cuencas Centrales del Norte	496	496	15.02	7 449	4 466	33 268.50	
	017 Región Lagunera, Coah-Dgo.	496	496	15.02	7 449	4 466	33 268.50	
VIII	Jerma-Santiago-Pacífico	1 315	1 315	34.62	45 512	7 012	319 139.89	
	001 Pabellón, Ags.	160	160	23.17	3 707	8 570	31 770.70	
	011 Alto Río Jerma, Gto.	46	46	11.15	512	4 455	2 280.79	

CONCENTRADO NACIONAL POR CULTIVO							Cuadro 4.38	
							AÑO AGRÍCOLA 2013/14	
Superficie sembrada y cosechada, rendimiento, producción, precio medio rural y valor de la cosecha por organismo de cuenca y distrito							2a. Parte	
CHILE VERDE								
Organismo de cuenca	Distrito	Superficie (Ha)		Rend. (Ton/Ha)	Producción (Ton)	P.M.R. (\$/Ton)	Valor de la cosecha (Miles \$)	
		Sembrada	Cosechada					
020	Morelia, Mich.	238	238	0.80	191	4 243	810.11	
034	Estado de Zacatecas, Zac.	3	3	6.30	17	7 000	121.28	
053	Estado de Colima, Col.	184	184	36.80	6 772	4 990	33 790.00	
061	Zamora, Mich.	8	8	15.00	120	5 100	612.00	
087	Rosario-Mezquite, Mich.	465	465	64.48	29 985	7 744	232 200.00	
093	Tomatlán, Jal.	166	166	14.39	2 388	3 541	8 455.01	
094	Jalisco Sur, Jal.	46	46	40.00	1 820	5 000	9 100.00	
IX	Golfo Norte	910	910	25.69	23 385	7 582	177 301.12	
008	Metztitlán, Hgo.	32	32	20.00	640	7 000	4 480.00	
023	San Juan del Río, Qro.	49	49	38.24	1 870	11 921	22 288.24	
049	Río Verde, SLP.	47	47	12.00	564	7 213	4 068.00	
092A	Río Pánuco-U. Las Ánimas, Tamps.	491	491	26.95	13 246	8 000	105 967.60	
092C	Río Pánuco-U. Pujal-Coy, SLP-Ver.	291	291	24.30	7 065	5 732	40 497.28	
XII	Península de Yucatán	24	24	9.75	235	11 913	2 800.71	
048	Ticúl, Yuc.	24	24	9.75	235	11 913	2 800.71	
XIII	Valle de México	1 819	1 819	6.81	12 381	6 865	84 994.00	
003	Tula, Hgo.	309	309	8.00	2 472	10 976	27 132.00	
100	Alfajayucan, Hgo.	1 486	1 486	6.54	9 717	5 757	55 942.00	
112	Ajacuba, Hgo.	24	24	8.00	192	10 000	1 920.00	

CONCENTRADO NACIONAL POR CULTIVO							Cuadro 4.39	
							AÑO AGRÍCOLA 2013/14	
Superficie sembrada y cosechada, rendimiento, producción, precio medio rural y valor de la cosecha por organismo de cuenca y distrito								
CILANTRO								
Organismo de cuenca	Distrito	Superficie (Ha)		Rend. (Ton/Ha)	Producción (Ton)	P.M.R. (\$/Ton)	Valor de la cosecha (Miles \$)	
		Sembrada	Cosechada					
TOTAL GENERAL		595	595	12.70	7 557	11 186	84 524.37	
I	Península de Baja California	570	570	12.95	7 382	11 358	83 841.37	
014	Río Colorado, BC-Son.	570	570	12.95	7 382	11 358	83 841.37	
VIII	Lerma-Santiago-Pacífico	21	21	8.13	169	3 684	623.00	
013	Estado de Jalisco, Jal.	7	7	4.16	29	3 265	95.00	
085	La Begoña, Gto.	14	14	10.14	140	3 771	528.00	
XIII	Valle de México	4	4	1.50	6	10 000	60.00	
100	Alfajayucan, Hgo.	4	4	1.50	6	10 000	60.00	

CONCENTRADO NACIONAL POR CULTIVO							Cuadro 4.40	
							AÑO AGRÍCOLA 2013/14	
Superficie sembrada y cosechada, rendimiento, producción, precio medio rural y valor de la cosecha por organismo de cuenca y distrito								
CIRUELO								
Organismo de cuenca	Distrito	Superficie (Ha)		Rend. (Ton/Ha)	Producción (Ton)	P.M.R. (\$/Ton)	Valor de la cosecha (Miles \$)	
		Sembrada	Cosechada					
TOTAL GENERAL		16	16	5.00	80	11 156	892.50	
II	Noroeste	16	16	5.00	80	11 156	892.50	
	037	Altar-Pitiquito-Caborca, Son.	6	6	5.00	30	17 250	517.50
	041	Río Yaqui, Son.	10	10	5.00	50	7 500	375.00

CONCENTRADO NACIONAL POR CULTIVO							Cuadro 4.41	
							AÑO AGRÍCOLA 2013/14	
Superficie sembrada y cosechada, rendimiento, producción, precio medio rural y valor de la cosecha por organismo de cuenca y distrito								
CÍTRICOS ASOCIADOS								
Organismo de cuenca	Distrito	Superficie (Ha)		Rend. (Ton/Ha)	Producción (Ton)	P.M.R. (\$/Ton)	Valor de la cosecha (Miles \$)	
		Sembrada	Cosechada					
TOTAL GENERAL		2 746	2 746	24.90	68 377	1 886	128 980.74	
II	Noroeste	2 720	2 720	24.87	67 649	1 858	125 704.74	
	051	Costa de Hermosillo, Son.	2 720	2 720	24.87	67 649	1 858	125 704.74
XI	Frontera Sur	26	26	28.00	728	4 500	3 276.00	
	101	Cuxtepeques, Chis.	26	26	28.00	728	4 500	3 276.00

CONCENTRADO NACIONAL POR CULTIVO							Cuadro 4.42	
							AÑO AGRÍCOLA 2013/14	
Superficie sembrada y cosechada, rendimiento, producción, precio medio rural y valor de la cosecha por organismo de cuenca y distrito								
COCOTERO ASOCIADO COPRA								
Organismo de cuenca	Distrito	Superficie (Ha)		Rend. (Ton/Ha)	Producción (Ton)	P.M.R. (\$/Ton)	Valor de la cosecha (Miles \$)	
		Sembrada	Cosechada					
TOTAL GENERAL		2 107	2 077	1.80	3 729	5 267	19 642.72	
V	Pacífico Sur	2 107	2 077	1.80	3 729	5 267	19 642.72	
	095	Atoyac, Gro.	2 008	1 978	1.66	3 286	5 101	16 761.60
	110	Río Verde-Progreso, Oax.	99	99	4.50	443	6 500	2 881.12

CONCENTRADO NACIONAL POR CULTIVO							Cuadro 4.43	
							AÑO AGRÍCOLA 2013/14	
Superficie sembrada y cosechada, rendimiento, producción, precio medio rural y valor de la cosecha por organismo de cuenca y distrito								
COCOTERO ASOCIADO FRUTA								
Organismo de cuenca	Distrito	Superficie (Ha)		Rend. (Ton/Ha)	Producción (Ton)	P.M.R. (\$/Ton)	Valor de la cosecha (Miles \$)	
		Sembrada	Cosechada					
TOTAL GENERAL		738	738	13.39	9 879	1 648	16 284.38	
IV	Balsas	475	475	5.50	2 613	3 950	10 319.38	
	098	José María Morelos, Mich-Gro.	475	475	5.50	2 613	3 950	10 319.38
VIII	Lerma-Santiago-Pacífico	263	263	27.63	7 267	821	5 965.01	
	053	Estado de Colima, Col.	263	263	27.63	7 267	821	5 965.01

CONCENTRADO NACIONAL POR CULTIVO							Cuadro 4.44	
							AÑO AGRÍCOLA 2013/14	
Superficie sembrada y cosechada, rendimiento, producción, precio medio rural y valor de la cosecha por organismo de cuenca y distrito								
COCOTERO COPRA								
Organismo de cuenca	Distrito	Superficie (Ha)		Rend. (Ton/Ha)	Producción (Ton)	P.M.R. (\$/Ton)	Valor de la cosecha (Miles \$)	
		Sembrada	Cosechada					
TOTAL GENERAL		1 494	1 494	2.02	3 011	4 961	14 938.72	
V	Pacífico Sur	1 135	1 135	2.02	2 293	4 404	10 098.92	
	104	Cuajinicuilapa, Gro.	230	230	2.10	483	4 000	1 932.00
	105	Nexpa, Gro.	905	905	2.00	1 810	4 512	8 166.92
VIII	Lerma-Santiago-Pacífico	359	359	2.00	718	6 741	4 839.80	
	053	Estado de Colima, Col.	359	359	2.00	718	6 741	4 839.80

CONCENTRADO NACIONAL POR CULTIVO							Cuadro 4.45	
							AÑO AGRÍCOLA 2013/14	
Superficie sembrada y cosechada, rendimiento, producción, precio medio rural y valor de la cosecha por organismo de cuenca y distrito								
COCOTERO FRUTA								
Organismo de cuenca	Distrito	Superficie (Ha)		Rend. (Ton/Ha)	Producción (Ton)	P.M.R. (\$/Ton)	Valor de la cosecha (Miles \$)	
		Sembrada	Cosechada					
TOTAL GENERAL		718	707	24.78	17 505	1 305	22 847.50	
III	Pacífico Norte	23	12	11.30	130	2 000	260.00	
	043	Estado de Nayarit, Nay.	23	12	11.30	130	2 000	260.00
IV	Balsas	695	695	25.00	17 375	1 300	22 587.50	
	098	José María Morelos, Mich-Gro.	695	695	25.00	17 375	1 300	22 587.50

CONCENTRADO NACIONAL POR CULTIVO							Cuadro 4.46	
							AÑO AGRÍCOLA 2013/14	
Superficie sembrada y cosechada, rendimiento, producción, precio medio rural y valor de la cosecha por organismo de cuenca y distrito								
COL (REPOLLO)								
Organismo de cuenca	Distrito	Superficie (Ha)		Rend. (Ton/Ha)	Producción (Ton)	P.M.R. (\$/Ton)	Valor de la cosecha (Miles \$)	
		Sembrada	Cosechada					
TOTAL GENERAL		432	432	22.63	9 782	4 477	43 790.62	
I	Península de Baja California	260	260	18.17	4 724	6 549	30 937.13	
	014 Río Colorado, BC-Son.	260	260	18.17	4 724	6 549	30 937.13	
III	Pacífico Norte	18	18	27.62	504	2 000	1 008.00	
	052 Estado de Durango, Dgo.	18	18	27.62	504	2 000	1 008.00	
IV	Balsas	44	44	25.00	1 100	3 500	3 850.00	
	045 Tuxpan, Mich.	44	44	25.00	1 100	3 500	3 850.00	
VIII	Lerma-Santiago-Pacífico	93	93	35.28	3 283	2 073	6 805.49	
	011 Alto Río Lerma, Gto.	49	49	31.09	1 513	2 095	3 169.64	
	013 Estado de Jalisco, Jal.	4	4	39.86	140	1 497	208.85	
	061 Zamora, Mich.	23	23	50.00	1 150	2 000	2 300.00	
	085 La Begoña, Gto.	18	18	26.86	481	2 344	1 127.00	
IX	Golfo Norte	17	17	10.00	170	7 000	1 190.00	
	049 Río Verde, SLP.	17	17	10.00	170	7 000	1 190.00	

CONCENTRADO NACIONAL POR CULTIVO							Cuadro 4.47	
							AÑO AGRÍCOLA 2013/14	
Superficie sembrada y cosechada, rendimiento, producción, precio medio rural y valor de la cosecha por organismo de cuenca y distrito								
COL DE BRUSELAS								
Organismo de cuenca	Distrito	Superficie (Ha)		Rend. (Ton/Ha)	Producción (Ton)	P.M.R. (\$/Ton)	Valor de la cosecha (Miles \$)	
		Sembrada	Cosechada					
TOTAL GENERAL		21	21	12.00	248	15 000	3 722.40	
II	Noroeste	21	21	12.00	248	15 000	3 722.40	
	084 Guaymas, Son.	21	21	12.00	248	15 000	3 722.40	

CONCENTRADO NACIONAL POR CULTIVO							Cuadro 4.48	
							AÑO AGRÍCOLA 2013/14	
Superficie sembrada y cosechada, rendimiento, producción, precio medio rural y valor de la cosecha por organismo de cuenca y distrito							1a. Parte	
COLIFLOR								
Organismo de cuenca	Distrito	Superficie (Ha)		Rend. (Ton/Ha)	Producción (Ton)	P.M.R. (\$/Ton)	Valor de la cosecha (Miles \$)	
		Sembrada	Cosechada					
TOTAL GENERAL		1 285	1 285	20.74	26 646	6 418	171 024.06	
I	Península de Baja California	202	202	16.00	3 232	13 696	44 265.57	
	014 Río Colorado, BC-Son.	202	202	16.00	3 232	13 696	44 265.57	
II	Noroeste	29	29	24.00	696	2 200	1 531.20	
	051 Costa de Hermosillo, Son.	29	29	24.00	696	2 200	1 531.20	

CONCENTRADO NACIONAL POR CULTIVO							Cuadro 4.48	
							AÑO AGRÍCOLA 2013/14	
Superficie sembrada y cosechada, rendimiento, producción, precio medio rural y valor de la cosecha por organismo de cuenca y distrito							2a. Parte	
COLIFLOR								
Organismo de cuenca	Distrito	Superficie (Ha)		Rend. (Ton/Ha)	Producción (Ton)	P.M.R. (\$/Ton)	Valor de la cosecha (Miles \$)	
		Sembrada	Cosechada					
VIII	Lerma-Santiago-Pacífico	166	166	20.99	3 478	4 281	14 887.42	
	011 Alto Río Lerma, Gto.	54	54	12.62	678	5 443	3 687.42	
	061 Zamora, Mich.	112	112	25.00	2 800	4 000	11 200.00	
XIII	Valle de México	888	888	21.66	19 241	5 735	110 339.86	
	003 Tula, Hgo.	494	494	25.00	12 350	5 000	61 750.00	
	100 Alfajayucan, Hgo.	375	375	17.20	6 454	7 191	46 404.86	
	112 Ajacuba, Hgo.	19	19	23.00	437	5 000	2 185.00	

CONCENTRADO NACIONAL POR CULTIVO							Cuadro 4.49	
							AÑO AGRÍCOLA 2013/14	
Superficie sembrada y cosechada, rendimiento, producción, precio medio rural y valor de la cosecha por organismo de cuenca y distrito								
DÁTIL (PALMERA DATILERA)								
Organismo de cuenca	Distrito	Superficie (Ha)		Rend. (Ton/Ha)	Producción (Ton)	P.M.R. (\$/Ton)	Valor de la cosecha (Miles \$)	
		Sembrada	Cosechada					
TOTAL GENERAL		805	805	6.17	4 964	41 265	204 820.28	
I	Península de Baja California	798	798	6.17	4 924	41 267	203 184.38	
	014 Río Colorado, BC-Son.	798	798	6.17	4 924	41 267	203 184.38	
II	Noroeste	7	7	5.70	40	41 000	1 635.90	
	037 Altar-Pitiquito-Caborca, Son.	7	7	5.70	40	41 000	1 635.90	

CONCENTRADO NACIONAL POR CULTIVO							Cuadro 4.50	
							AÑO AGRÍCOLA 2013/14	
Superficie sembrada y cosechada, rendimiento, producción, precio medio rural y valor de la cosecha por organismo de cuenca y distrito								
DURAZNO (MELOCOTÓN)								
Organismo de cuenca	Distrito	Superficie (Ha)		Rend. (Ton/Ha)	Producción (Ton)	P.M.R. (\$/Ton)	Valor de la cosecha (Miles \$)	
		Sembrada	Cosechada					
TOTAL GENERAL		128	110	7.72	850	9 090	7 729.35	
II	Noroeste	48	48	11.00	528	11 455	6 048.00	
	037 Altar-Pitiquito-Caborca, Son.	48	48	11.00	528	11 455	6 048.00	
III	Pacífico Norte	50	35	5.43	192	4 000	767.20	
	052 Estado de Durango, Dgo.	50	35	5.43	192	4 000	767.20	
IV	Balsas	25	25	5.00	125	7 000	875.00	
	045 Tuxpan, Mich.	25	25	5.00	125	7 000	875.00	
VIII	Lerma-Santiago-Pacífico	4	2	2.93	5	7 143	39.14	
	034 Estado de Zacatecas, Zac.	4	2	2.93	5	7 143	39.14	

CONCENTRADO NACIONAL POR CULTIVO							Cuadro 4.51	
							AÑO AGRÍCOLA 2013/14	
Superficie sembrada y cosechada, rendimiento, producción, precio medio rural y valor de la cosecha por organismo de cuenca y distrito								
DURAZNO ASOCIADO								
Organismo de cuenca	Distrito	Superficie (Ha)		Rend. (Ton/Ha)	Producción (Ton)	P.M.R. (\$/Ton)	Valor de la cosecha (Miles \$)	
		Sembrada	Cosechada					
TOTAL GENERAL		148	148	16.00	2 368	10 000	23 680.00	
II	Noroeste	148	148	16.00	2 368	10 000	23 680.00	
	051	Costa de Hermosillo, Son.	148	148	16.00	2 368	10 000	23 680.00

CONCENTRADO NACIONAL POR CULTIVO							Cuadro 4.52	
							AÑO AGRÍCOLA 2013/14	
Superficie sembrada y cosechada, rendimiento, producción, precio medio rural y valor de la cosecha por organismo de cuenca y distrito								
EBO (VEZA/JANAMARGO)								
Organismo de cuenca	Distrito	Superficie (Ha)		Rend. (Ton/Ha)	Producción (Ton)	P.M.R. (\$/Ton)	Valor de la cosecha (Miles \$)	
		Sembrada	Cosechada					
TOTAL GENERAL		189	189	14.28	2 701	896	2 418.93	
VIII	Jerma-Santiago-Pacífico	189	189	14.28	2 701	896	2 418.93	
	013	Estado de Jalisco, Jal.	28	28	10.50	289	700	202.12
	020	Morelia, Mich.	16	16	14.20	227	620	140.86
	061	Zamora, Mich.	146	146	15.00	2 185	950	2 075.94

CONCENTRADO NACIONAL POR CULTIVO							Cuadro 4.53	
							AÑO AGRÍCOLA 2013/14	
Superficie sembrada y cosechada, rendimiento, producción, precio medio rural y valor de la cosecha por organismo de cuenca y distrito								
EJOTE								
Organismo de cuenca	Distrito	Superficie (Ha)		Rend. (Ton/Ha)	Producción (Ton)	P.M.R. (\$/Ton)	Valor de la cosecha (Miles \$)	
		Sembrada	Cosechada					
TOTAL GENERAL		2 448	2 408	10.99	26 467	4 473	118 390.56	
II	Noroeste	346	346	7.98	2 762	8 908	24 602.12	
	041	Río Yaqui, Son.	214	214	6.00	1 287	5 250	6 755.49
	084	Guaymas, Son.	132	132	11.20	1 475	12 100	17 846.63
III	Pacífico Norte	1 480	1 440	13.07	18 828	3 585	67 493.80	
	010	Culiacán-Humaya, Sin.	937	897	12.30	11 033	3 998	44 110.33
	063	Guasave, Sin.	543	543	14.35	7 794	3 000	23 383.47
IV	Balsas	2	2	8.00	16	4 000	64.00	
	045	Tuxpan, Mich.	2	2	8.00	16	4 000	64.00
VIII	Jerma-Santiago-Pacífico	34	34	8.72	295	2 184	643.64	
	013	Estado de Jalisco, Jal.	34	34	8.72	295	2 184	643.64
IX	Golfo Norte	586	586	7.79	4 567	5 603	25 587.00	
	008	Metztitlán, Hgo.	586	586	7.79	4 567	5 603	25 587.00

CONCENTRADO NACIONAL POR CULTIVO							Cuadro 4.54	
							AÑO AGRÍCOLA 2013/14	
Superficie sembrada y cosechada, rendimiento, producción, precio medio rural y valor de la cosecha por organismo de cuenca y distrito								
ESPÁRRAGO								
Organismo de cuenca	Distrito	Superficie (Ha)		Rend. (Ton/Ha)	Producción (Ton)	P.M.R. (\$/Ton)	Valor de la cosecha (Miles \$)	
		Sembrada	Cosechada					
TOTAL GENERAL		18 087	18 087	6.48	117 270	36 293	4 256 080.58	
I	Península de Baja California	4 587	4 587	5.98	27 409	39 483	1 082 188.61	
	014	Río Colorado, BC-Son.	2 118	2 118	5.83	12 348	27 875	344 204.51
	066	Santo Domingo, BCS.	2 469	2 469	6.10	15 061	49 000	737 984.10
II	Noroeste	10 522	10 522	7.25	76 281	37 080	2 828 510.44	
	037	Altar-Pitiquito-Caborca, Son.	7 934	7 934	8.00	63 474	39 110	2 482 490.27
	041	Río Yaqui, Son.	2 196	2 196	4.70	10 321	24 105	248 798.61
	051	Costa de Hermosillo, Son.	391	391	6.35	2 483	39 110	97 104.26
	084	Guaymas, Son.	1	1	3.00	3	39 100	117.30
VIII	Lerma-Santiago-Pacífico	2 977	2 977	4.56	13 580	25 433	345 381.53	
	011	Alto Río Lerma, Gto.	2 971	2 971	4.56	13 547	25 458	344 891.93
	085	La Begoña, Gto.	7	7	4.80	33	15 000	489.60

CONCENTRADO NACIONAL POR CULTIVO							Cuadro 4.55	
							AÑO AGRÍCOLA 2013/14	
Superficie sembrada y cosechada, rendimiento, producción, precio medio rural y valor de la cosecha por organismo de cuenca y distrito								
ESPINACA								
Organismo de cuenca	Distrito	Superficie (Ha)		Rend. (Ton/Ha)	Producción (Ton)	P.M.R. (\$/Ton)	Valor de la cosecha (Miles \$)	
		Sembrada	Cosechada					
TOTAL GENERAL		386	386	14.13	5 455	12 472	68 027.71	
I	Península de Baja California	381	381	14.20	5 410	12 538	67 830.53	
	014	Río Colorado, BC-Son.	381	381	14.20	5 410	12 538	67 830.53
II	Noroeste	5	5	8.92	45	4 421	197.19	
	041	Río Yaqui, Son.	5	5	8.92	45	4 421	197.19

CONCENTRADO NACIONAL POR CULTIVO							Cuadro 4.56	
							AÑO AGRÍCOLA 2013/14	
Superficie sembrada y cosechada, rendimiento, producción, precio medio rural y valor de la cosecha por organismo de cuenca y distrito							1a. Parte	
ESTRELLA (ZACATE) VERDE								
Organismo de cuenca	Distrito	Superficie (Ha)		Rend. (Ton/Ha)	Producción (Ton)	P.M.R. (\$/Ton)	Valor de la cosecha (Miles \$)	
		Sembrada	Cosechada					
TOTAL GENERAL		58 535	58 485	27.54	1 610 865	647	1 042 573.50	
IV	Balsas	9 853	9 853	27.10	266 988	373	99 637.36	
	057	Amuco-Cutzamala, Gro.	911	911	48.99	44 626	679	30 310.73
	097	Lázaro Cárdenas, Mich.	8 807	8 807	24.64	216 962	292	63 386.63
	098	José María Morelos, Mich-Gro.	135	135	40.00	5 400	1 100	5 940.00

CONCENTRADO NACIONAL POR CULTIVO							Cuadro 4.56	
							AÑO AGRÍCOLA 2013/14	
Superficie sembrada y cosechada, rendimiento, producción, precio medio rural y valor de la cosecha por organismo de cuenca y distrito							2a. Parte	
ESTRELLA (ZACATE) VERDE								
Organismo de cuenca	Distrito	Superficie (Ha)		Rend. (Ton/Ha)	Producción (Ton)	P.M.R. (\$/Ton)	Valor de la cosecha (Miles \$)	
		Sembrada	Cosechada					
V	Pacífico Sur	6 759	6 709	19.68	132 052	778	102 694.95	
	095	Atoyac, Gro.	915	865	24.27	20 990	500	10 495.00
	104	Cuajinicuilapa, Gro.	3 949	3 949	18.20	71 867	972	69 864.45
	105	Nexpa, Gro.	1 556	1 556	18.65	29 010	629	18 261.50
	110	Río Verde-Progreso, Oax.	340	340	30.00	10 185	400	4 074.00
VIII	Jerma-Santiago-Pacífico	7 198	7 198	43.76	315 020	494	155 524.25	
	053	Estado de Colima, Col.	1 085	1 085	36.81	39 935	450	17 981.75
	093	Tomatlán, Jal.	6 113	6 113	45.00	275 085	500	137 542.50
IX	Golfo Norte	23 114	23 114	21.14	488 707	633	309 271.25	
	060	Pánuco (El Higo), Ver.	240	240	17.15	4 117	100	411.72
	092A	Río Pánuco-U. Las Ánimas, Tamps.	8 003	8 003	24.66	197 312	1 000	197 312.49
	092B	Río Pánuco-U. Chicayán, Ver.	11 340	11 340	17.03	193 164	100	19 316.40
	092C	Río Pánuco-U. Pujal-Coy, SLP-Ver.	3 532	3 532	26.65	94 113	980	92 230.64
X	Golfo Centro	5 522	5 522	28.89	159 561	525	83 829.89	
	035	La Antigua, Ver.	1 533	1 533	40.00	61 307	503	30 835.33
	082	Río Blanco, Ver.	3 990	3 990	24.63	98 254	539	52 994.56
XI	Frontera Sur	5 741	5 741	42.32	242 947	1 187	288 467.91	
	046	Cacahoatán-Suchiate, Chis.	1 495	1 495	12.65	18 917	3 999	75 638.50
	101	Cuxtepeques, Chis.	3 166	3 166	52.00	164 631	950	156 399.41
	107	San Gregorio, Chis.	1 080	1 080	55.00	59 400	950	56 430.00
XII	Península de Yucatán	348	348	16.09	5 591	563	3 147.89	
	048	Ticúl, Yuc.	348	348	16.09	5 591	563	3 147.89

CONCENTRADO NACIONAL POR CULTIVO							Cuadro 4.57	
							AÑO AGRÍCOLA 2013/14	
Superficie sembrada y cosechada, rendimiento, producción, precio medio rural y valor de la cosecha por organismo de cuenca y distrito								
ESTROPAJO								
Organismo de cuenca	Distrito	Superficie (Ha)		Rend. (Ton/Ha)	Producción (Ton)	P.M.R. (\$/Ton)	Valor de la cosecha (Miles \$)	
		Sembrada	Cosechada					
	TOTAL GENERAL	13	13	1.45	19	34 533	670.97	
IV	Balsas	13	13	1.45	19	34 533	670.97	
	068	Tepecoacuilco-Quechultenango, Gro.	13	13	1.45	19	34 533	670.97

CONCENTRADO NACIONAL POR CULTIVO							Cuadro 4.58	
							AÑO AGRÍCOLA 2013/14	
Superficie sembrada y cosechada, rendimiento, producción, precio medio rural y valor de la cosecha por organismo de cuenca y distrito								
EUCALIPTO								
Organismo de cuenca	Distrito	Superficie (Ha)		Rend. (Ton/Ha)	Producción (Ton)	P.M.R. (\$/Ton)	Valor de la cosecha (Miles \$)	
		Sembrada	Cosechada					
TOTAL GENERAL		13	13	4.00	50	5 000	250.00	
VI	Río Bravo	13	13	4.00	50	5 000	250.00	
	026	Bajo Río San Juan, Tamps.	13	13	4.00	50	5 000	250.00

CONCENTRADO NACIONAL POR CULTIVO							Cuadro 4.59	
							AÑO AGRÍCOLA 2013/14	
Superficie sembrada y cosechada, rendimiento, producción, precio medio rural y valor de la cosecha por organismo de cuenca y distrito								
FORRAJES ASOCIADOS VERDE								
Organismo de cuenca	Distrito	Superficie (Ha)		Rend. (Ton/Ha)	Producción (Ton)	P.M.R. (\$/Ton)	Valor de la cosecha (Miles \$)	
		Sembrada	Cosechada					
TOTAL GENERAL		326	326	30.05	9 796	849	8 312.08	
II	Noroeste	85	85	38.00	3 230	600	1 938.00	
	051	Costa de Hermosillo, Son.	85	85	38.00	3 230	600	1 938.00
III	Pacífico Norte	126	126	16.00	2 016	731	1 474.08	
	074	Mocorito, Sin.	87	87	16.00	1 392	790	1 099.68
	108	Elota-Piactla, Sin.	39	39	16.00	624	600	374.40
IV	Balsas	115	115	39.57	4 550	1 077	4 900.00	
	045	Tuxpan, Mich.	10	10	35.00	350	800	280.00
	098	José María Morelos, Mich-Gro.	105	105	40.00	4 200	1 100	4 620.00

CONCENTRADO NACIONAL POR CULTIVO							Cuadro 4.60	
							AÑO AGRÍCOLA 2013/14	
Superficie sembrada y cosechada, rendimiento, producción, precio medio rural y valor de la cosecha por organismo de cuenca y distrito								
FRAMBUESA								
Organismo de cuenca	Distrito	Superficie (Ha)		Rend. (Ton/Ha)	Producción (Ton)	P.M.R. (\$/Ton)	Valor de la cosecha (Miles \$)	
		Sembrada	Cosechada					
TOTAL GENERAL		212	212	30.00	6 353	15 000	95 287.50	
VIII	Lerma-Santiago-Pacífico	212	212	30.00	6 353	15 000	95 287.50	
	061	Zamora, Mich.	212	212	30.00	6 353	15 000	95 287.50

CONCENTRADO NACIONAL POR CULTIVO							Cuadro 4.61	
							AÑO AGRÍCOLA 2013/14	
Superficie sembrada y cosechada, rendimiento, producción, precio medio rural y valor de la cosecha por organismo de cuenca y distrito								
FRESA								
Organismo de cuenca	Distrito	Superficie (Ha)		Rend. (Ton/Ha)	Producción (Ton)	P.M.R. (\$/Ton)	Valor de la cosecha (Miles \$)	
		Sembrada	Cosechada					
TOTAL GENERAL		4 111	4 111	39.66	163 070	9 303	1 516 994.77	
IV	Balsas	1 205	1 205	22.00	26 510	7 529	199 595.00	
	045 Tuxpan, Mich.	1 205	1 205	22.00	26 510	7 529	199 595.00	
VIII	Veracruz-Santiago-Pacífico	2 906	2 906	46.99	136 560	9 647	1 317 399.77	
	011 Alto Río Lerma, Gto.	401	401	26.27	10 522	7 266	76 456.63	
	061 Zamora, Mich.	2 255	2 255	52.98	119 469	10 013	1 196 271.90	
	087 Rosario-Mezquite, Mich.	251	251	26.17	6 569	6 800	44 671.24	

CONCENTRADO NACIONAL POR CULTIVO							Cuadro 4.62	
							AÑO AGRÍCOLA 2013/14	
Superficie sembrada y cosechada, rendimiento, producción, precio medio rural y valor de la cosecha por organismo de cuenca y distrito							1a. Parte	
FRIJOL (ALUBIA)								
Organismo de cuenca	Distrito	Superficie (Ha)		Rend. (Ton/Ha)	Producción (Ton)	P.M.R. (\$/Ton)	Valor de la cosecha (Miles \$)	
		Sembrada	Cosechada					
TOTAL GENERAL		139 727	138 636	1.72	237 908	13 020	3 097 641.44	
I	Península de Baja California	1 787	1 787	1.34	2 396	10 142	24 305.40	
	066 Santo Domingo, BCS.	1 787	1 787	1.34	2 396	10 142	24 305.40	
II	Noroeste	5 683	5 683	1.67	9 465	13 623	128 942.92	
	018 Colonias Yaquis, Son.	36	36	2.10	76	14 000	1 058.40	
	038 Río Mayo, Son.	2 205	2 205	1.44	3 176	13 000	41 281.72	
	041 Río Yaqui, Son.	2 427	2 427	1.76	4 271	14 001	59 801.55	
	051 Costa de Hermosillo, Son.	840	840	2.00	1 680	14 000	23 520.00	
	084 Guaymas, Son.	175	175	1.50	263	12 500	3 281.25	
III	Pacífico Norte	126 693	125 631	1.71	215 188	12 898	2 775 390.77	
	010 Culiacán-Humaya, Sin.	29 260	29 117	1.74	50 664	16 000	810 622.01	
	043 Estado de Nayarit, Nay.	10 124	10 124	1.07	10 877	9 308	101 249.15	
	052 Estado de Durango, Dgo.	789	789	1.08	852	7 319	6 233.44	
	063 Guasave, Sin.	27 337	27 337	1.78	48 627	11 479	558 209.99	
	074 Mocorito, Sin.	9 081	9 081	1.79	16 232	11 000	178 553.10	
	075 Río Fuerte, Sin.	43 299	42 380	1.80	76 197	12 417	946 158.80	
	076 Valle del Carrizo, Sin.	1 529	1 529	2.03	3 104	16 000	49 657.30	
	108 Elota-Piaxtla, Sin.	349	349	1.50	524	8 050	4 214.18	
	109 Río San Lorenzo, Sin.	4 343	4 343	1.60	6 949	16 000	111 180.80	
	111 Baluarte-Presidio, Sin.	582	582	2.00	1 164	8 000	9 312.00	
IV	Balsas	1 677	1 677	1.73	2 906	22 284	64 761.74	
	016 Estado de Morelos, Mor.	588	588	3.00	1 764	30 000	52 920.00	
	030 Valsequillo, Pue.	843	843	0.96	808	11 473	9 275.15	
	045 Tuxpan, Mich.	56	56	1.50	84	12 000	1 008.00	
	056 Atoyac-Zahuapan, Tlax.	187	187	1.30	243	6 000	1 458.60	
	097 Lázaro Cárdenas, Mich.	3	3	2.20	7	15 150	99.99	

CONCENTRADO NACIONAL POR CULTIVO							Cuadro 4.62	
							AÑO AGRÍCOLA 2013/14	
Superficie sembrada y cosechada, rendimiento, producción, precio medio rural y valor de la cosecha por organismo de cuenca y distrito							2a. parte	
FRIJOL (ALUBIA)								
Organismo de cuenca	Distrito	Superficie (Ha)		Rend. (Ton/Ha)	Producción (Ton)	P.M.R. (\$/Ton)	Valor de la cosecha (Miles \$)	
		Sembrada	Cosechada					
V	Pacífico Sur	32	32	0.84	27	6 113	165.42	
	019	Tehuantepec, Oax.	23	23	0.80	19	3 700	68.82
	095	Atoyac, Gro.	3	3	0.82	2	10 000	24.60
	105	Nexpa, Gro.	6	6	1.00	6	12 000	72.00
VI	Río Bravo	390	387	1.51	584	9 329	5 447.57	
	006	Palestina, Coah.	35	35	0.80	28	9 000	252.00
	025	Bajo Río Bravo, Tamps.	5	5	1.84	9	6 390	58.79
	026	Bajo Río San Juan, Tamps.	22	22	0.80	18	6 400	112.64
	042	Buenaventura, Chih.	118	118	1.50	177	8 700	1 536.64
	089	El Carmen, Chih.	140	140	1.80	252	7 857	1 980.00
	090	Bajo Río Conchos, Chih.	3	0	0.00	0	0	0.00
	103	Río Florido, Chih.	67	67	1.50	101	15 000	1 507.50
VII	Cuencas Centrales del Norte	7	7	1.50	10	13 000	132.60	
	017	Región Lagunera, Coah-Dgo.	7	7	1.50	10	13 000	132.60
VIII	Lerma-Santiago-Pacífico	446	443	2.16	955	9 480	9 050.25	
	001	Pabellón, Ags.	32	32	2.65	85	8 000	678.40
	024	Ciénega de Chapala, Mich.	13	13	2.00	27	12 000	323.28
	034	Estado de Zacatecas, Zac.	227	227	1.61	366	6 060	2 216.95
	061	Zamora, Mich.	158	158	2.89	457	12 365	5 652.44
	093	Tomatlán, Jal.	16	13	1.54	20	8 950	179.18
IX	Golfo Norte	957	935	1.83	1 715	11 867	20 347.77	
	008	Metztitlán, Hgo.	756	756	2.03	1 537	12 171	18 706.50
	023	San Juan del Río, Qro.	28	28	1.90	52	10 000	524.97
	092A	Río Pánuco-U. Las Ánimas, Tamps.	6	6	0.80	5	7 000	33.60
	092C	Río Pánuco-U. Pujal-Coy, SLP-Ver.	167	145	0.83	120	9 000	1 082.70
X	Golfo Centro	14	14	1.16	17	19 257	321.60	
	035	La Antigua, Ver.	12	12	1.20	14	20 000	282.00
	082	Río Blanco, Ver.	3	3	1.00	3	15 231	39.60
XI	Frontera Sur	165	165	2.00	330	15 000	4 950.00	
	101	Cuxtepeques, Chis.	165	165	2.00	330	15 000	4 950.00
XII	Península de Yucatán	11	11	3.11	33	2 722	89.31	
	048	Ticúl, Yuc.	11	11	3.11	33	2 722	89.31
XIII	Valle de México	1 865	1 865	2.30	4 283	14 880	63 736.10	
	003	Tula, Hgo.	1 458	1 458	2.50	3 643	15 000	54 637.50
	100	Alfajayucan, Hgo.	387	387	1.55	601	14 148	8 498.60
	112	Ajacuba, Hgo.	20	20	2.00	40	15 000	600.00

CONCENTRADO NACIONAL POR CULTIVO							Cuadro 4.63	
							AÑO AGRÍCOLA 2013/14	
Superficie sembrada y cosechada, rendimiento, producción, precio medio rural y valor de la cosecha por organismo de cuenca y distrito								
FRIJOL ASOCIADO								
Organismo de cuenca	Distrito	Superficie (Ha)		Rend. (Ton/Ha)	Producción (Ton)	P.M.R. (\$/Ton)	Valor de la cosecha (Miles \$)	
		Sembrada	Cosechada					
TOTAL GENERAL		1 726	1 726	2.50	4 323	8 445	36 512.19	
VIII	Lerma-Santiago-Pacífico	1 678	1 678	2.48	4 155	8 610	35 769.93	
	011 Alto Río Lerma, Gto.	1 236	1 236	2.55	3 152	8 221	25 907.42	
	085 La Begoña, Gto.	442	442	2.27	1 003	9 832	9 862.51	
IX	Golfo Norte	6	6	4.00	24	13 000	312.00	
	049 Río Verde, SLP.	6	6	4.00	24	13 000	312.00	
XII	Península de Yucatán	43	43	3.38	145	2 971	430.26	
	048 Ticúl, Yuc.	43	43	3.38	145	2 971	430.26	

CONCENTRADO NACIONAL POR CULTIVO							Cuadro 4.64	
							AÑO AGRÍCOLA 2013/14	
Superficie sembrada y cosechada, rendimiento, producción, precio medio rural y valor de la cosecha por organismo de cuenca y distrito								
FRUTALES ASOCIADOS								
Organismo de cuenca	Distrito	Superficie (Ha)		Rend. (Ton/Ha)	Producción (Ton)	P.M.R. (\$/Ton)	Valor de la cosecha (Miles \$)	
		Sembrada	Cosechada					
TOTAL GENERAL		1 849	1 849	11.90	22 013	6 252	137 628.72	
III	Pacífico Norte	771	771	14.58	11 235	7 866	88 374.57	
	074 Mocerito, Sin.	52	52	23.20	1 206	1 000	1 206.40	
	075 Río Fuerte, Sin.	709	709	13.80	9 778	8 825	86 293.17	
	108 Elota-Piaxtla, Sin.	10	10	25.00	250	3 500	875.00	
IV	Balsas	245	245	11.76	2 880	2 548	7 339.20	
	045 Tuxpan, Mich.	215	215	12.00	2 580	2 717	7 009.20	
	098 José María Morelos, Mich-Gro.	30	30	10.00	300	1 100	330.00	
V	Pacífico Sur	309	309	12.91	3 993	3 000	11 980.12	
	019 Tehuantepec, Oax.	309	309	12.91	3 993	3 000	11 980.12	
VIII	Lerma-Santiago-Pacífico	185	185	14.70	2 720	1 969	5 354.40	
	053 Estado de Colima, Col.	185	185	14.70	2 720	1 969	5 354.40	
IX	Golfo Norte	20	20	5.21	104	6 345	659.55	
	008 Metztlán, Hgo.	10	10	9.50	95	6 000	570.00	
	023 San Juan del Río, Qro.	10	10	0.90	9	10 000	89.55	
XIII	Valle de México	320	320	3.38	1 081	22 123	23 920.88	
	044 Jilotepec, Mex.	7	7	4.50	29	9 500	277.88	
	100 Alfajayucan, Hgo.	313	313	3.36	1 052	22 474	23 643.00	

CONCENTRADO NACIONAL POR CULTIVO							Cuadro 4.65	
							AÑO AGRÍCOLA 2013/14	
Superficie sembrada y cosechada, rendimiento, producción, precio medio rural y valor de la cosecha por organismo de cuenca y distrito								
GARBANZO								
Organismo de cuenca	Distrito	Superficie (Ha)		Rend. (Ton/Ha)	Producción (Ton)	P.M.R. (\$/Ton)	Valor de la cosecha (Miles \$)	
		Sembrada	Cosechada					
TOTAL GENERAL		63 151	63 141	2.04	128 560	10 567	1 358 543.93	
I	Península de Baja California	6 382	6 382	1.50	9 573	12 600	120 619.80	
	066 Santo Domingo, BCS.	6 382	6 382	1.50	9 573	12 600	120 619.80	
II	Noroeste	14 294	14 294	2.27	32 441	11 889	385 690.31	
	018 Colonias Yaquis, Son.	202	202	2.10	424	9 000	3 817.80	
	038 Río Mayo, Son.	139	139	2.06	287	12 850	3 690.32	
	041 Río Yaqui, Son.	3 030	3 030	1.46	4 424	11 419	50 522.19	
	051 Costa de Hermosillo, Son.	10 922	10 922	2.50	27 305	12 000	327 660.00	
III	Pacífico Norte	41 802	41 793	2.03	84 989	9 859	837 935.48	
	010 Culiacán-Humaya, Sin.	9 631	9 622	2.21	21 264	10 000	212 641.78	
	063 Guasave, Sin.	22 022	22 022	2.06	45 304	10 000	453 036.23	
	074 Mocorito, Sin.	7 189	7 189	1.60	11 502	8 500	97 770.40	
	075 Río Fuerte, Sin.	1 492	1 492	2.63	3 925	10 130	39 756.87	
	076 Valle del Carrizo, Sin.	859	859	2.09	1 798	12 850	23 103.60	
	108 Elota-Piactla, Sin.	47	47	1.50	71	5 200	366.60	
	109 Río San Lorenzo, Sin.	563	563	2.00	1 126	10 000	11 260.00	
VI	Río Bravo	7	7	1.00	7	7 000	49.00	
	026 Bajo Río San Juan, Tamps.	7	7	1.00	7	7 000	49.00	
VIII	Lerma-Santiago-Pacífico	666	666	2.33	1 550	9 194	14 249.34	
	011 Alto Río Lerma, Gto.	288	288	2.34	676	6 997	4 726.95	
	013 Estado de Jalisco, Jal.	20	20	3.05	61	3 104	189.65	
	024 Ciénega de Chapala, Mich.	133	133	2.00	266	13 000	3 459.30	
	061 Zamora, Mich.	140	140	2.00	280	13 000	3 644.94	
	085 La Begoña, Gto.	12	12	2.42	29	7 203	208.90	
	087 Rosario-Mezquite, Mich.	72	72	3.30	238	8 500	2 019.60	

CONCENTRADO NACIONAL POR CULTIVO							Cuadro 4.66	
							AÑO AGRÍCOLA 2013/14	
Superficie sembrada y cosechada, rendimiento, producción, precio medio rural y valor de la cosecha por organismo de cuenca y distrito								
GARBANZO FORRAJERO								
Organismo de cuenca	Distrito	Superficie (Ha)		Rend. (Ton/Ha)	Producción (Ton)	P.M.R. (\$/Ton)	Valor de la cosecha (Miles \$)	
		Sembrada	Cosechada					
TOTAL GENERAL		160	160	3.16	507	2 980	1 509.64	
VIII	Lerma-Santiago-Pacífico	160	160	3.16	507	2 980	1 509.64	
	020 Morelia, Mich.	160	160	3.16	507	2 980	1 509.64	

CONCENTRADO NACIONAL POR CULTIVO							Cuadro 4.67	
							AÑO AGRÍCOLA 2013/14	
Superficie sembrada y cosechada, rendimiento, producción, precio medio rural y valor de la cosecha por organismo de cuenca y distrito								
GIRASOL								
Organismo de cuenca	Distrito	Superficie (Ha)		Rend. (Ton/Ha)	Producción (Ton)	P.M.R. (\$/Ton)	Valor de la cosecha (Miles \$)	
		Sembrada	Cosechada					
TOTAL GENERAL		2 123	2 123	1.67	3 548	5 567	19 749.85	
I	Península de Baja California	1 506	1 506	1.88	2 828	5 500	15 552.90	
	066 Santo Domingo, BCS.	1 506	1 506	1.88	2 828	5 500	15 552.90	
VI	Río Bravo	59	59	0.88	52	7 057	365.18	
	025 Bajo Río Bravo, Tamps.	20	20	0.30	6	7 500	43.88	
	026 Bajo Río San Juan, Tamps.	39	39	1.16	46	7 000	321.30	
VIII	Lerma-Santiago-Pacífico	139	139	1.37	190	5 070	961.74	
	013 Estado de Jalisco, Jal.	139	139	1.37	190	5 070	961.74	
IX	Golfo Norte	419	419	1.14	478	6 000	2 870.04	
	092C Río Pánuco-U. Pujal-Coy, SLP-Ver.	419	419	1.14	478	6 000	2 870.04	

CONCENTRADO NACIONAL POR CULTIVO							Cuadro 4.68	
							AÑO AGRÍCOLA 2013/14	
Superficie sembrada y cosechada, rendimiento, producción, precio medio rural y valor de la cosecha por organismo de cuenca y distrito								
GLADIOLA								
Organismo de cuenca	Distrito	Superficie (Ha)		Rend. (Ton/Ha)	Producción (Ton)	P.M.R. (\$/Ton)	Valor de la cosecha (Miles \$)	
		Sembrada	Cosechada					
TOTAL GENERAL		257	257	12.03	3 091	4 777	14 766.45	
IV	Balsas	257	257	12.03	3 091	4 777	14 766.45	
	016 Estado de Morelos, Mor.	149	149	15.50	2 310	4 600	10 623.70	
	045 Tuxpan, Mich.	108	108	7.24	782	5 301	4 142.75	

CONCENTRADO NACIONAL POR CULTIVO							Cuadro 4.69	
							AÑO AGRÍCOLA 2013/14	
Superficie sembrada y cosechada, rendimiento, producción, precio medio rural y valor de la cosecha por organismo de cuenca y distrito								
GRANADO								
Organismo de cuenca	Distrito	Superficie (Ha)		Rend. (Ton/Ha)	Producción (Ton)	P.M.R. (\$/Ton)	Valor de la cosecha (Miles \$)	
		Sembrada	Cosechada					
TOTAL GENERAL		34	34	7.49	255	9 644	2 457.14	
II	Noroeste	22	22	7.49	165	13 000	2 142.14	
	041 Río Yaqui, Son.	22	22	7.49	165	13 000	2 142.14	
IX	Golfo Norte	12	12	7.50	90	3 500	315.00	
	008 Metztlitlán, Hgo.	12	12	7.50	90	3 500	315.00	

CONCENTRADO NACIONAL POR CULTIVO							Cuadro 4.70	
							AÑO AGRÍCOLA 2013/14	
Superficie sembrada y cosechada, rendimiento, producción, precio medio rural y valor de la cosecha por organismo de cuenca y distrito								
GUAJE								
Organismo de cuenca	Distrito	Superficie (Ha)		Rend. (Ton/Ha)	Producción (Ton)	P.M.R. (\$/Ton)	Valor de la cosecha (Miles \$)	
		Sembrada	Cosechada					
TOTAL GENERAL		35	35	8.00	280	6 000	1 680.00	
IV	Balsas	35	35	8.00	280	6 000	1 680.00	
	016	Estado de Morelos, Mor.	35	35	8.00	280	6 000	1 680.00

CONCENTRADO NACIONAL POR CULTIVO							Cuadro 4.71	
							AÑO AGRÍCOLA 2013/14	
Superficie sembrada y cosechada, rendimiento, producción, precio medio rural y valor de la cosecha por organismo de cuenca y distrito								
GUANÁBANO								
Organismo de cuenca	Distrito	Superficie (Ha)		Rend. (Ton/Ha)	Producción (Ton)	P.M.R. (\$/Ton)	Valor de la cosecha (Miles \$)	
		Sembrada	Cosechada					
TOTAL GENERAL		172	172	26.72	4 582	3 713	17 013.30	
VIII	Lerma-Santiago-Pacífico	108	108	11.85	1 280	3 747	4 795.90	
	053	Estado de Colima, Col.	108	108	11.85	1 280	3 747	4 795.90
XI	Frontera Sur	64	64	52.00	3 302	3 700	12 217.40	
	046	Cacahoatán-Suchiate, Chis.	64	64	52.00	3 302	3 700	12 217.40

CONCENTRADO NACIONAL POR CULTIVO							Cuadro 4.72	
							AÑO AGRÍCOLA 2013/14	
Superficie sembrada y cosechada, rendimiento, producción, precio medio rural y valor de la cosecha por organismo de cuenca y distrito								
GUAYABO								
Organismo de cuenca	Distrito	Superficie (Ha)		Rend. (Ton/Ha)	Producción (Ton)	P.M.R. (\$/Ton)	Valor de la cosecha (Miles \$)	
		Sembrada	Cosechada					
TOTAL GENERAL		2 258	2 258	18.41	41 562	5 044	209 629.54	
IV	Balsas	1 903	1 903	19.62	37 345	4 980	185 981.82	
	045	Tuxpan, Mich.	1 850	1 850	20.00	37 000	5 000	185 000.00
	057	Amuco-Cutzamala, Gro.	53	53	6.50	345	2 850	981.82
VIII	Lerma-Santiago-Pacífico	355	355	11.87	4 217	5 607	23 647.71	
	013	Estado de Jalisco, Jal.	1	1	12.50	13	3 280	41.00
	034	Estado de Zacatecas, Zac.	354	354	11.87	4 205	5 614	23 606.71

CONCENTRADO NACIONAL POR CULTIVO							Cuadro 4.73	
							AÑO AGRÍCOLA 2013/14	
Superficie sembrada y cosechada, rendimiento, producción, precio medio rural y valor de la cosecha por organismo de cuenca y distrito								
HABA								
Organismo de cuenca	Distrito	Superficie (Ha)		Rend. (Ton/Ha)	Producción (Ton)	P.M.R. (\$/Ton)	Valor de la cosecha (Miles \$)	
		Sembrada	Cosechada					
TOTAL GENERAL		625	625	3.20	1 998	2 860	5 715.20	
IV	Balsas	547	547	3.37	1 842	1 832	3 375.20	
	045	Tuxpan, Mich.	354	354	3.02	1 070	2 140.00	
	056	Atoyac-Zahuapan, Tlax.	193	193	4.00	772	1 235.20	
XIII	Valle de México	78	78	2.00	156	15 000	2 340.00	
	003	Tula, Hgo.	78	78	2.00	156	2 340.00	

CONCENTRADO NACIONAL POR CULTIVO							Cuadro 4.74	
							AÑO AGRÍCOLA 2013/14	
Superficie sembrada y cosechada, rendimiento, producción, precio medio rural y valor de la cosecha por organismo de cuenca y distrito								
HIGO								
Organismo de cuenca	Distrito	Superficie (Ha)		Rend. (Ton/Ha)	Producción (Ton)	P.M.R. (\$/Ton)	Valor de la cosecha (Miles \$)	
		Sembrada	Cosechada					
TOTAL GENERAL		4	4	6.14	25	20 000	491.20	
II	Noroeste	4	4	6.14	25	20 000	491.20	
	037	Altar-Pitiquito-Caborca, Son.	4	4	6.14	20 000	491.20	

CONCENTRADO NACIONAL POR CULTIVO							Cuadro 4.75	
							AÑO AGRÍCOLA 2013/14	
Superficie sembrada y cosechada, rendimiento, producción, precio medio rural y valor de la cosecha por organismo de cuenca y distrito								
HORTALIZAS INVERNADERO								
Organismo de cuenca	Distrito	Superficie (Ha)		Rend. (Ton/Ha)	Producción (Ton)	P.M.R. (\$/Ton)	Valor de la cosecha (Miles \$)	
		Sembrada	Cosechada					
TOTAL GENERAL		10	10	31.30	300	5 500	1 652.64	
VI	Río Bravo	10	10	31.30	300	5 500	1 652.64	
	026	Bajo Río San Juan, Tamps.	10	10	31.30	5 500	1 652.64	

CONCENTRADO NACIONAL POR CULTIVO							Cuadro 4.76	
							AÑO AGRÍCOLA 2013/14	
Superficie sembrada y cosechada, rendimiento, producción, precio medio rural y valor de la cosecha por organismo de cuenca y distrito								
JÍCAMA								
Organismo de cuenca	Distrito	Superficie (Ha)		Rend. (Ton/Ha)	Producción (Ton)	P.M.R. (\$/Ton)	Valor de la cosecha (Miles \$)	
		Sembrada	Cosechada					
TOTAL GENERAL		1 245	1 245	37.03	46 100	2 224	102 536.92	
III	Pacífico Norte	824	824	42.28	34 850	1 712	59 653.50	
	043	Estado de Nayarit, Nay.	824	824	42.28	34 850	1 712	59 653.50
IV	Balsas	239	239	24.92	5 958	4 262	25 396.42	
	016	Estado de Morelos, Mor.	181	181	30.00	5 430	4 500	24 435.00
	068	Tepecoacuilco-Quechultenango, Gro.	58	58	9.10	528	1 820	961.42
VIII	Lerma-Santiago-Pacífico	181	181	29.16	5 291	3 305	17 487.00	
	085	La Begoña, Gto.	181	181	29.16	5 291	3 305	17 487.00

CONCENTRADO NACIONAL POR CULTIVO							Cuadro 4.77	
							AÑO AGRÍCOLA 2013/14	
Superficie sembrada y cosechada, rendimiento, producción, precio medio rural y valor de la cosecha por organismo de cuenca y distrito							1a. Parte	
JITOMATE (TOMATE ROJO)								
Organismo de cuenca	Distrito	Superficie (Ha)		Rend. (Ton/Ha)	Producción (Ton)	P.M.R. (\$/Ton)	Valor de la cosecha (Miles \$)	
		Sembrada	Cosechada					
TOTAL GENERAL		14 605	14 558	57.52	837 378	4 205	3 520 831.66	
I	Península de Baja California	355	355	38.93	13 820	6 253	86 410.00	
	066	Santo Domingo, BCS.	355	355	38.93	13 820	6 253	86 410.00
II	Noroeste	1 390	1 390	63.40	88 127	4 801	423 134.61	
	038	Río Mayo, Son.	33	33	27.87	932	5 500	5 125.85
	041	Río Yaqui, Son.	749	749	78.90	59 114	4 188	247 568.52
	051	Costa de Hermosillo, Son.	77	77	72.00	5 544	4 200	23 284.80
	084	Guaymas, Son.	530	530	42.50	22 537	6 529	147 155.44
III	Pacífico Norte	10 903	10 859	59.00	640 648	3 770	2 415 449.97	
	010	Culiacán-Humaya, Sin.	4 541	4 541	78.12	354 704	3 726	1 321 626.58
	043	Estado de Nayarit, Nay.	424	424	47.83	20 296	2 371	48 113.40
	063	Guasave, Sin.	503	503	51.68	26 004	3 844	99 949.32
	074	Mocorito, Sin.	8	8	33.88	271	2 200	596.20
	075	Río Fuerte, Sin.	3 763	3 719	39.83	148 116	4 322	640 207.85
	108	Elota-Piactla, Sin.	1 322	1 322	50.00	66 075	3 350	221 351.25
	109	Río San Lorenzo, Sin.	210	210	78.12	16 405	3 726	61 125.78
	111	Baluarte-Presidio, Sin.	133	133	66.00	8 778	2 561	22 479.60
IV	Balsas	242	242	22.17	5 371	4 400	23 631.12	
	016	Estado de Morelos, Mor.	71	71	27.00	1 917	4 500	8 626.50
	045	Tuxpan, Mich.	70	70	21.79	1 525	6 000	9 150.00
	057	Amuco-Cutzamala, Gro.	67	67	26.96	1 801	2 915	5 249.04
	068	Tepecoacuilco-Quechultenango, Gro.	2	2	28.00	42	4 000	168.00
	097	Lázaro Cárdenas, Mich.	33	33	2.60	86	5 100	437.58

CONCENTRADO NACIONAL POR CULTIVO							Cuadro 4.77	
							AÑO AGRÍCOLA 2013/14	
Superficie sembrada y cosechada, rendimiento, producción, precio medio rural y valor de la cosecha por organismo de cuenca y distrito							2a. Parte	
JITOMATE (TOMATE ROJO)								
Organismo de cuenca	Distrito	Superficie (Ha)		Rend. (Ton/Ha)	Producción (Ton)	P.M.R. (\$/Ton)	Valor de la cosecha (Miles \$)	
		Sembrada	Cosechada					
V	Pacífico Sur	41	41	8.50	344	3 600	1 239.30	
	019 Tehuantepec, Oax.	41	41	8.50	344	3 600	1 239.30	
VI	Río Bravo	1	1	3.00	3	3 000	9.00	
	025 Bajo Río Bravo, Tamps.	1	1	3.00	3	3 000	9.00	
VII	Cuencas Centrales del Norte	123	123	35.41	4 356	4 870	21 214.18	
	017 Región Lagunera, Coah-Dgo.	123	123	35.41	4 356	4 870	21 214.18	
VIII	Lerma-Santiago-Pacífico	942	939	73.20	68 754	6 737	463 204.29	
	011 Alto Río Lerma, Gto.	8	8	25.40	203	4 365	887.04	
	034 Estado de Zacatecas, Zac.	93	91	34.98	3 181	3 112	9 898.76	
	053 Estado de Colima, Col.	9	9	21.67	195	4 480	873.73	
	061 Zamora, Mich.	60	60	48.05	2 859	3 000	8 577.00	
	085 La Begoña, Gto.	55	55	29.09	1 586	3 000	4 756.95	
	087 Rosario-Mezquite, Mich.	687	687	86.58	59 481	7 263	432 002.50	
	093 Tomatlán, Jal.	7	7	18.29	128	4 000	512.00	
	094 Jalisco Sur, Jal.	23	23	48.00	1 121	5 080	5 696.30	
IX	Golfo Norte	550	550	27.33	15 017	5 336	80 131.35	
	008 Metztlán, Hgo.	55	55	80.00	4 400	5 000	22 000.00	
	049 Río Verde, SLP.	43	43	14.00	602	8 535	5 138.00	
	092A Río Pánuco-U. Las Ánimas, Tamps.	46	46	21.83	1 004	6 000	6 024.00	
	092C Río Pánuco-U. Pujal-Coy, SLP-Ver.	406	406	22.22	9 011	5 213	46 969.35	
X	Golfo Centro	8	8	30.00	240	9 000	2 160.00	
	035 La Antigua, Ver.	8	8	30.00	240	9 000	2 160.00	
XII	Península de Yucatán	20	20	20.22	414	5 907	2 447.85	
	048 Ticúl, Yuc.	20	20	20.22	414	5 907	2 447.85	
XIII	Valle de México	30	30	9.50	285	6 316	1 800.00	
	100 Alfajayucan, Hgo.	30	30	9.50	285	6 316	1 800.00	

CONCENTRADO NACIONAL POR CULTIVO							Cuadro 4.78	
							AÑO AGRÍCOLA 2013/14	
Superficie sembrada y cosechada, rendimiento, producción, precio medio rural y valor de la cosecha por organismo de cuenca y distrito							1a. Parte	
JITOMATE INVERNADERO								
Organismo de cuenca	Distrito	Superficie (Ha)		Rend. (Ton/Ha)	Producción (Ton)	P.M.R. (\$/Ton)	Valor de la cosecha (Miles \$)	
		Sembrada	Cosechada					
TOTAL GENERAL		21	21	347.66	7 440	5 460	40 620.00	
VIII	Lerma-Santiago-Pacífico	11	11	350.00	3 955	5 500	21 752.50	
	033 Estado de México, Mex.	11	11	350.00	3 955	5 500	21 752.50	
XIII	Valle de México	10	10	345.05	3 485	5 414	18 867.50	
	044 Jilotepec, Mex.	4	4	350.00	1 435	5 500	7 892.50	
	073 La Concepción, Mex.	1	1	300.00	300	4 500	1 350.00	

CONCENTRADO NACIONAL POR CULTIVO							Cuadro 4.78	
							AÑO AGRÍCOLA 2013/14	
Superficie sembrada y cosechada, rendimiento, producción, precio medio rural y valor de la cosecha por organismo de cuenca y distrito							2a. Parte	
JITOMATE INVERNADERO								
Organismo de cuenca	Distrito	Superficie (Ha)		Rend. (Ton/Ha)	Producción (Ton)	P.M.R. (\$/Ton)	Valor de la cosecha (Miles \$)	
		Sembrada	Cosechada					
088	Chiconautla, Mex.	2	2	350.00	700	5 500	3 850.00	
096	Arroyozarco, Mex.	3	3	350.00	1 050	5 500	5 775.00	

CONCENTRADO NACIONAL POR CULTIVO							Cuadro 4.79	
							AÑO AGRÍCOLA 2013/14	
Superficie sembrada y cosechada, rendimiento, producción, precio medio rural y valor de la cosecha por organismo de cuenca y distrito								
KLEIN GRASS (ZACATE) VERDE								
Organismo de cuenca	Distrito	Superficie (Ha)		Rend. (Ton/Ha)	Producción (Ton)	P.M.R. (\$/Ton)	Valor de la cosecha (Miles \$)	
		Sembrada	Cosechada					
TOTAL GENERAL		305	305	30.04	9 146	550	5 030.29	
VI	Río Bravo	305	305	30.04	9 146	550	5 030.29	
006	Palestina, Coah.	305	305	30.04	9 146	550	5 030.29	

CONCENTRADO NACIONAL POR CULTIVO							Cuadro 4.80	
							AÑO AGRÍCOLA 2013/14	
Superficie sembrada y cosechada, rendimiento, producción, precio medio rural y valor de la cosecha por organismo de cuenca y distrito								
LECHUGA								
Organismo de cuenca	Distrito	Superficie (Ha)		Rend. (Ton/Ha)	Producción (Ton)	P.M.R. (\$/Ton)	Valor de la cosecha (Miles \$)	
		Sembrada	Cosechada					
TOTAL GENERAL		3 179	3 179	22.45	71 363	5 766	411 484.77	
I	Península de Baja California	1 722	1 722	20.36	35 054	8 983	314 876.57	
014	Río Colorado, BC-Son.	1 722	1 722	20.36	35 054	8 983	314 876.57	
II	Noroeste	273	273	28.79	7 860	4 753	37 356.78	
041	Río Yaqui, Son.	273	273	28.79	7 860	4 753	37 356.78	
III	Pacífico Norte	15	15	23.46	345	3 098	1 070.10	
052	Estado de Durango, Dgo.	15	15	23.46	345	3 098	1 070.10	
VIII	Lerma-Santiago-Pacífico	1 170	1 170	24.03	28 104	2 070	58 181.33	
011	Alto Río Lerma, Gto.	1 124	1 124	24.27	27 278	2 062	56 251.07	
085	La Begoña, Gto.	46	46	18.16	827	2 335	1 930.26	

CONCENTRADO NACIONAL POR CULTIVO							Cuadro 4.81	
							AÑO AGRÍCOLA 2013/14	
Superficie sembrada y cosechada, rendimiento, producción, precio medio rural y valor de la cosecha por organismo de cuenca y distrito								
LENTEJA								
Organismo de cuenca	Distrito	Superficie (Ha)		Rend. (Ton/Ha)	Producción (Ton)	P.M.R. (\$/Ton)	Valor de la cosecha (Miles \$)	
		Sembrada	Cosechada					
TOTAL GENERAL		3	3	2.00	6	7 000	42.00	
VIII	Jerma-Santiago-Pacífico	3	3	2.00	6	7 000	42.00	
	061	Zamora, Mich.	3	3	2.00	6	7 000	42.00

CONCENTRADO NACIONAL POR CULTIVO							Cuadro 4.82	
							AÑO AGRÍCOLA 2013/14	
Superficie sembrada y cosechada, rendimiento, producción, precio medio rural y valor de la cosecha por organismo de cuenca y distrito								
LIMÓN								
Organismo de cuenca	Distrito	Superficie (Ha)		Rend. (Ton/Ha)	Producción (Ton)	P.M.R. (\$/Ton)	Valor de la cosecha (Miles \$)	
		Sembrada	Cosechada					
TOTAL GENERAL		31 293	31 286	13.38	418 619	3 024	1 265 810.27	
I	Península de Baja California	94	94	19.34	1 818	4 471	8 128.24	
	014	Río Colorado, BC-Son.	94	94	19.34	1 818	4 471	8 128.24
II	Noroeste	108	108	16.33	1 760	4 500	7 919.48	
	041	Río Yaqui, Son.	108	108	16.33	1 760	4 500	7 919.48
III	Pacífico Norte	7	7	10.50	77	5 295	405.90	
	043	Estado de Nayarit, Nay.	7	7	10.50	77	5 295	405.90
IV	Balsas	23 558	23 558	10.23	241 035	3 033	731 028.78	
	016	Estado de Morelos, Mor.	130	130	12.00	1 560	3 500	5 460.00
	057	Amuco-Cutzamala, Gro.	24	24	8.05	189	1 422	269.05
	068	Tepecoacuilco-Quechultenango, Gro.	1	1	7.00	7	1 550	10.85
	097	Lázaro Cárdenas, Mich.	23 394	23 394	10.22	239 169	3 031	725 002.88
	098	José María Morelos, Mich-Gro.	10	10	11.00	110	2 600	286.00
V	Pacífico Sur	566	566	22.73	12 865	2 861	36 812.64	
	019	Tehuantepec, Oax.	60	60	12.00	720	1 250	900.00
	105	Nexpa, Gro.	32	32	9.50	308	1 300	400.14
	110	Río Verde-Progreso, Oax.	474	474	25.00	11 838	3 000	35 512.50
VIII	Jerma-Santiago-Pacífico	4 731	4 724	22.36	105 617	2 328	245 837.70	
	053	Estado de Colima, Col.	4 550	4 550	22.42	102 024	2 301	234 736.20
	093	Tomatlán, Jal.	88	81	10.00	810	3 400	2 754.00
	094	Jalisco Sur, Jal.	93	93	30.00	2 783	3 000	8 347.50
X	Golfo Centro	408	408	13.30	5 422	3 872	20 994.20	
	035	La Antigua, Ver.	392	392	13.03	5 102	3 613	18 434.20
	082	Río Blanco, Ver.	16	16	20.00	320	8 000	2 560.00
XI	Frontera Sur	233	233	17.10	3 980	1 856	7 388.00	
	046	Cacahoatán-Suchiata, Chis.	3	3	25.00	70	5 000	350.00
	107	San Gregorio, Chis.	230	230	17.00	3 910	1 800	7 038.00
XII	Península de Yucatán	1 589	1 589	28.98	46 045	4 502	207 295.32	
	048	Ticúl, Yuc.	1 589	1 589	28.98	46 045	4 502	207 295.32

CONCENTRADO NACIONAL POR CULTIVO							Cuadro 4.83	
							AÑO AGRÍCOLA 2013/14	
Superficie sembrada y cosechada, rendimiento, producción, precio medio rural y valor de la cosecha por organismo de cuenca y distrito								
LIMÓN ASOCIADO								
Organismo de cuenca	Distrito	Superficie (Ha)		Rend. (Ton/Ha)	Producción (Ton)	P.M.R. (\$/Ton)	Valor de la cosecha (Miles \$)	
		Sembrada	Cosechada					
TOTAL GENERAL		1 257	1 249	19.80	24 726	3 516	86 947.31	
V	Pacífico Sur	114	114	15.00	1 710	3 000	5 130.00	
	110	Río Verde-Progreso, Oax.	114	114	15.00	1 710	3 000	5 130.00
VIII	Lerma-Santiago-Pacífico	1 143	1 135	20.28	23 016	3 555	81 817.31	
	053	Estado de Colima, Col.	1 143	1 135	20.28	23 016	3 555	81 817.31

CONCENTRADO NACIONAL POR CULTIVO							Cuadro 4.84	
							AÑO AGRÍCOLA 2013/14	
Superficie sembrada y cosechada, rendimiento, producción, precio medio rural y valor de la cosecha por organismo de cuenca y distrito								
LITCHI								
Organismo de cuenca	Distrito	Superficie (Ha)		Rend. (Ton/Ha)	Producción (Ton)	P.M.R. (\$/Ton)	Valor de la cosecha (Miles \$)	
		Sembrada	Cosechada					
TOTAL GENERAL		11	5	1.30	7	20 000	137.80	
III	Pacífico Norte	11	5	1.30	7	20 000	137.80	
	043	Estado de Nayarit, Nay.	11	5	1.30	7	20 000	137.80

CONCENTRADO NACIONAL POR CULTIVO							Cuadro 4.85	
							AÑO AGRÍCOLA 2013/14	
Superficie sembrada y cosechada, rendimiento, producción, precio medio rural y valor de la cosecha por organismo de cuenca y distrito								
MAÍZ ASOCIADO								
Organismo de cuenca	Distrito	Superficie (Ha)		Rend. (Ton/Ha)	Producción (Ton)	P.M.R. (\$/Ton)	Valor de la cosecha (Miles \$)	
		Sembrada	Cosechada					
TOTAL GENERAL		147	147	2.62	385	4 793	1 843.50	
V	Pacífico Sur	147	147	2.62	385	4 793	1 843.50	
	095	Atoyac, Gro.	94	94	2.40	226	5 000	1 128.00
	110	Río Verde-Progreso, Oax.	53	53	3.00	159	4 500	715.50

CONCENTRADO NACIONAL POR CULTIVO							Cuadro 4.86	
							AÑO AGRÍCOLA 2013/14	
Superficie sembrada y cosechada, rendimiento, producción, precio medio rural y valor de la cosecha por organismo de cuenca y distrito								
MAÍZ ELOTERO								
Organismo de cuenca	Distrito	Superficie (Ha)		Rend. (Ton/Ha)	Producción (Ton)	P.M.R. (\$/Ton)	Valor de la cosecha (Miles \$)	
		Sembrada	Cosechada					
TOTAL GENERAL		7 880	7 880	15.32	120 748	1 746	210 822.13	
I	Península de Baja California	746	746	10.06	7 505	3 778	28 351.93	
	014 Río Colorado, BC-Son.	746	746	10.06	7 505	3 778	28 351.93	
II	Noroeste	113	113	12.27	1 392	3 491	4 858.74	
	038 Río Mayo, Son.	91	91	11.34	1 028	2 000	2 055.94	
	084 Guaymas, Son.	23	23	16.00	364	7 700	2 802.80	
III	Pacífico Norte	899	899	17.93	16 111	1 359	21 897.96	
	052 Estado de Durango, Dgo.	18	18	7.00	128	8 000	1 025.92	
	063 Guasave, Sin.	582	582	19.77	11 512	1 231	14 167.04	
	111 Baluarte-Presidio, Sin.	298	298	15.00	4 470	1 500	6 705.00	
IV	Balsas	620	620	14.28	8 851	1 601	14 165.40	
	045 Tuxpan, Mich.	580	580	14.91	8 647	1 601	13 839.00	
	097 Lázaro Cárdenas, Mich.	40	40	5.10	204	1 600	326.40	
VIII	Jerma-Santiago-Pacífico	2 275	2 275	21.12	48 046	1 368	65 741.74	
	011 Alto Río Lerma, Gto.	30	30	19.30	573	1 200	687.85	
	013 Estado de Jalisco, Jal.	166	166	14.63	2 429	1 459	3 543.84	
	053 Estado de Colima, Col.	1 145	1 145	17.89	20 482	1 220	24 994.40	
	094 Jalisco Sur, Jal.	935	935	26.28	24 562	1 487	36 515.64	
IX	Golfo Norte	1 578	1 578	12.00	18 936	1 861	35 232.00	
	049 Río Verde, SLP.	1 578	1 578	12.00	18 936	1 861	35 232.00	
X	Golfo Centro	1 336	1 336	13.66	18 243	1 706	31 115.27	
	082 Río Blanco, Ver.	1 336	1 336	13.66	18 243	1 706	31 115.27	
XII	Península de Yucatán	313	313	5.33	1 666	5 679	9 459.08	
	048 Ticúl, Yuc.	313	313	5.33	1 666	5 679	9 459.08	

CONCENTRADO NACIONAL POR CULTIVO							Cuadro 4.87	
							AÑO AGRÍCOLA 2013/14	
Superficie sembrada y cosechada, rendimiento, producción, precio medio rural y valor de la cosecha por organismo de cuenca y distrito							1a. Parte	
MAÍZ FORRAJERO VERDE								
Organismo de cuenca	Distrito	Superficie (Ha)		Rend. (Ton/Ha)	Producción (Ton)	P.M.R. (\$/Ton)	Valor de la cosecha (Miles \$)	
		Sembrada	Cosechada					
TOTAL GENERAL		23 886	23 886	42.25	1 009 283	544	549 411.71	
I	Península de Baja California	286	286	52.12	14 906	544	8 102.03	
	014 Río Colorado, BC-Son.	286	286	52.12	14 906	544	8 102.03	
III	Pacífico Norte	2 423	2 423	47.25	114 506	344	39 379.65	
	052 Estado de Durango, Dgo.	2 423	2 423	47.25	114 506	344	39 379.65	
IV	Balsas	1 691	1 691	26.00	43 966	1 591	69 958.20	
	056 Atoyac-Zahuapan, Tlax.	1 691	1 691	26.00	43 966	1 591	69 958.20	

CONCENTRADO NACIONAL POR CULTIVO							Cuadro 4.87	
							AÑO AGRÍCOLA 2013/14	
Superficie sembrada y cosechada, rendimiento, producción, precio medio rural y valor de la cosecha por organismo de cuenca y distrito							2a. Parte	
MAÍZ FORRAJERO VERDE								
Organismo de cuenca	Distrito	Superficie (Ha)		Rend. (Ton/Ha)	Producción (Ton)	P.M.R. (\$/Ton)	Valor de la cosecha (Miles \$)	
		Sembrada	Cosechada					
VI	Río Bravo	6 449	6 449	38.97	251 295	447	112 273.53	
	005	Delicias, Chih.	5 047	5 047	40.00	201 875	449	90 637.93
	089	El Carmen, Chih.	70	70	40.00	2 800	800	2 240.00
	103	Río Florido, Chih.	1 154	1 154	35.00	40 390	400	16 156.00
	113	Alto Río Conchos, Chih.	178	178	35.00	6 230	520	3 239.60
VII	Cuencas Centrales del Norte	7 571	7 571	46.42	351 405	502	176 562.34	
	017	Región Lagunera, Coah-Dgo.	7 571	7 571	46.42	351 405	502	176 562.34
VIII	Lerma-Santiago-Pacífico	4 178	4 178	31.95	133 500	847	113 074.76	
	013	Estado de Jalisco, Jal.	1 269	1 269	56.42	71 571	566	40 483.34
	034	Estado de Zacatecas, Zac.	2 896	2 896	21.19	61 364	1 179	72 335.41
	053	Estado de Colima, Col.	14	14	40.36	565	453	256.00
IX	Golfo Norte	60	60	25.00	1 500	400	600.00	
	092B	Río Pánuco-U. Chicayán, Ver.	60	60	25.00	1 500	400	600.00
XIII	Valle de México	1 228	1 228	80.00	98 204	300	29 461.20	
	073	La Concepción, Mex.	26	26	80.00	2 080	300	624.00
	088	Chiconautla, Mex.	1 202	1 202	80.00	96 124	300	28 837.20

CONCENTRADO NACIONAL POR CULTIVO							Cuadro 4.88	
							AÑO AGRÍCOLA 2013/14	
Superficie sembrada y cosechada, rendimiento, producción, precio medio rural y valor de la cosecha por organismo de cuenca y distrito							1a. parte	
MAÍZ GRANO								
Organismo de cuenca	Distrito	Superficie (Ha)		Rend. (Ton/Ha)	Producción (Ton)	P.M.R. (\$/Ton)	Valor de la cosecha (Miles \$)	
		Sembrada	Cosechada					
TOTAL GENERAL		697 391	695 169	9.36	6 504 501	3 383	22 004 233.23	
I	Península de Baja California	5 628	5 628	5.57	31 351	3 537	110 883.84	
	066	Santo Domingo, BCS.	5 628	5 628	5.57	31 351	3 537	110 883.84
II	Noroeste	19 648	19 648	7.64	150 024	2 811	421 740.80	
	038	Río Mayo, Son.	2 012	2 012	6.30	12 677	3 050	38 666.34
	041	Río Yaqui, Son.	15 447	15 447	7.52	116 171	2 825	328 207.88
	083	Papigochic, Chih.	2 117	2 117	9.83	20 816	2 563	53 354.58
	084	Guaymas, Son.	72	72	5.00	360	4 200	1 512.00
III	Pacífico Norte	378 389	376 194	10.68	4 019 529	3 559	14 304 864.56	
	010	Culiacán-Humaya, Sin.	110 631	108 899	11.12	1 210 529	3 500	4 236 852.77
	043	Estado de Nayarit, Nay.	9 185	9 137	8.96	81 845	3 298	269 939.08
	052	Estado de Durango, Dgo.	7 039	7 039	6.54	46 025	2 488	114 532.49
	063	Guasave, Sin.	36 368	36 368	10.20	370 983	3 643	1 351 654.00
	074	Mocorito, Sin.	6 366	6 366	9.48	60 373	3 500	211 303.82
	075	Río Fuerte, Sin.	140 221	139 806	11.64	1 627 188	3 625	5 898 600.39
	076	Valle del Carrizo, Sin.	1 747	1 747	9.88	17 265	3 700	63 880.45

CONCENTRADO NACIONAL POR CULTIVO							Cuadro 4.88	
							AÑO AGRÍCOLA 2013/14	
Superficie sembrada y cosechada, rendimiento, producción, precio medio rural y valor de la cosecha por organismo de cuenca y distrito							2a. parte	
MAÍZ GRANO								
Organismo de cuenca	Distrito	Superficie (Ha)		Rend. (Ton/Ha)	Producción (Ton)	P.M.R. (\$/Ton)	Valor de la cosecha (Miles \$)	
		Sembrada	Cosechada					
108	Elota-Piactla, Sin.	15 418	15 418	9.50	146 471	3 750	549 266.25	
109	Río San Lorenzo, Sin.	50 272	50 272	8.90	447 421	3 500	1 565 972.80	
111	Baluarto-Presidio, Sin.	1 143	1 143	10.00	11 430	3 750	42 862.50	
IV	Balsas	35 270	35 270	5.93	209 079	3 016	630 675.99	
016	Estado de Morelos, Mor.	1 999	1 999	5.00	9 995	2 700	26 986.50	
030	Valsequillo, Pue.	15 111	15 111	7.11	107 422	2 972	319 211.92	
045	Tuxpan, Mich.	6 445	6 445	5.69	36 665	3 063	112 292.50	
056	Atoyac-Zahuapan, Tlax.	2 280	2 280	4.00	9 120	1 778	16 214.40	
057	Amuco-Cutzamala, Gro.	5 012	5 012	5.25	26 303	3 000	78 908.73	
068	Tepecoacuilco-Quechultenango, Gro.	423	423	4.81	2 036	3 200	6 514.07	
097	Lázaro Cárdenas, Mich.	3 800	3 800	4.39	16 698	3 999	66 767.86	
098	José María Morelos, Mich-Gro.	200	200	4.20	840	4 500	3 780.00	
V	Pacífico Sur	7 250	7 250	2.63	19 102	3 024	57 768.72	
019	Tehuantepec, Oax.	5 476	5 476	1.90	10 404	2 512	26 132.84	
104	Cuajinicuilapa, Gro.	655	655	4.58	3 002	3 700	11 108.88	
105	Nexpa, Gro.	1 021	1 021	5.00	5 105	3 500	17 867.50	
110	Río Verde-Progreso, Oax.	99	99	6.00	591	4 500	2 659.50	
VI	Río Bravo	45 967	45 967	7.49	344 247	3 735	1 285 873.07	
004	Don Martín, Coah-NL.	1 080	1 080	3.15	3 400	2 450	8 329.79	
006	Palestina, Coah.	466	466	3.62	1 686	3 200	5 395.88	
025	Bajo Río Bravo, Tamps.	7 380	7 380	7.28	53 695	3 819	205 064.32	
026	Bajo Río San Juan, Tamps.	36 589	36 589	7.74	283 197	3 743	1 060 085.68	
031	Las Lajas, NL.	123	123	5.50	676	3 850	2 604.31	
042	Buenaventura, Chih.	85	85	8.50	720	2 400	1 727.88	
050	Acuña-Falcón, Tamps.	140	140	3.60	504	2 450	1 234.80	
090	Bajo Río Conchos, Chih.	49	49	0.80	39	3 000	117.60	
103	Río Florido, Chih.	55	55	6.00	328	4 000	1 312.80	
VII	Cuencas Centrales del Norte	487	487	4.18	2 036	6 000	12 214.80	
017	Región Lagunera, Coah-Dgo.	487	487	4.18	2 036	6 000	12 214.80	
VIII	Lerma-Santiago-Pacífico	124 360	124 352	8.74	1 086 635	2 860	3 107 659.66	
001	Pabellón, Ags.	3 976	3 976	8.71	34 611	2 850	98 642.55	
011	Alto Río Lerma, Gto.	28 601	28 601	11.14	318 653	2 769	882 213.34	
013	Estado de Jalisco, Jal.	27 708	27 708	5.88	162 991	3 587	584 628.03	
020	Morelia, Mich.	8 480	8 480	6.16	52 214	2 700	140 977.96	
024	Ciénega de Chapala, Mich.	4 283	4 283	8.00	34 260	2 900	99 354.93	
033	Estado de México, Mex.	6 252	6 252	3.00	18 755	2 200	41 260.76	
034	Estado de Zacatecas, Zac.	3 511	3 511	8.46	29 720	2 603	77 346.28	
053	Estado de Colima, Col.	919	919	4.80	4 416	3 853	17 012.93	
061	Zamora, Mich.	3 230	3 230	10.00	32 296	2 800	90 428.52	
085	La Begoña, Gto.	1 137	1 137	7.59	8 634	2 399	20 717.22	
087	Rosario-Mezquite, Mich.	35 564	35 564	10.84	385 663	2 700	1 041 291.04	
093	Tomatlán, Jal.	284	276	4.20	1 159	3 250	3 768.04	
094	Jalisco Sur, Jal.	417	417	7.82	3 262	3 071	10 018.05	

CONCENTRADO NACIONAL POR CULTIVO							Cuadro 4.88	
							AÑO AGRÍCOLA 2013/14	
Superficie sembrada y cosechada, rendimiento, producción, precio medio rural y valor de la cosecha por organismo de cuenca y distrito							3a. parte	
MAÍZ GRANO								
Organismo de cuenca	Distrito	Superficie (Ha)		Rend. (Ton/Ha)	Producción (Ton)	P.M.R. (\$/Ton)	Valor de la cosecha (Miles \$)	
		Sembrada	Cosechada					
IX	Golfo Norte	22 243	22 223	7.71	171 251	3 237	554 379.51	
	008	Metztlán, Hgo.	2 257	2 257	8.06	18 181	3 200	58 178.56
	023	San Juan del Río, Qro.	4 041	4 041	12.59	50 880	2 500	127 200.46
	028	Tulancingo, Hgo.	72	72	3.20	230	7 100	1 635.84
	049	Río Verde, SLP.	162	162	4.00	648	3 852	2 496.00
	060	Pánuco (El Higo), Ver.	130	130	3.80	494	2 500	1 235.00
	086	Río Soto La Marina, Tamps.	11 420	11 420	7.58	86 585	3 600	311 707.58
	092A	Río Pánuco-U. Las Ánimas, Tamps.	1 683	1 683	3.44	5 799	3 800	22 035.54
	092C	Río Pánuco-U. Pujal-Coy, SLP-Ver.	2 478	2 458	3.43	8 433	3 544	29 890.54
X	Golfo Centro	162	162	6.00	971	5 000	4 855.80	
	035	La Antigua, Ver.	162	162	6.00	971	5 000	4 855.80
XI	Frontera Sur	17 589	17 589	6.24	109 810	4 396	482 693.63	
	046	Cacahoatán-Suchiate, Chis.	165	165	4.80	791	4 800	3 796.99
	101	Cuxtepeques, Chis.	4 589	4 589	6.15	28 237	3 800	107 301.74
	107	San Gregorio, Chis.	12 835	12 835	6.29	80 782	4 600	371 594.90
XII	Península de Yucatán	704	704	5.33	3 754	5 679	21 320.62	
	048	Ticúl, Yuc.	704	704	5.33	3 754	5 679	21 320.62
XIII	Valle de México	39 694	39 694	8.99	356 711	2 829	1 009 302.22	
	003	Tula, Hgo.	20 363	20 363	11.92	242 793	2 950	716 239.35
	044	Jilotepec, Mex.	1 815	1 815	3.50	6 351	2 200	13 971.65
	096	Arroyozarco, Mex.	4 390	4 390	3.50	15 364	2 200	33 801.08
	100	Alfajayucan, Hgo.	9 526	9 526	5.90	56 194	2 507	140 861.15
	112	Ajacuba, Hgo.	3 601	3 601	10.00	36 010	2 900	104 429.00

CONCENTRADO NACIONAL POR CULTIVO							Cuadro 4.89	
							AÑO AGRÍCOLA 2013/14	
Superficie sembrada y cosechada, rendimiento, producción, precio medio rural y valor de la cosecha por organismo de cuenca y distrito								
MAÍZ PALOMERO								
Organismo de cuenca	Distrito	Superficie (Ha)		Rend. (Ton/Ha)	Producción (Ton)	P.M.R. (\$/Ton)	Valor de la cosecha (Miles \$)	
		Sembrada	Cosechada					
TOTAL GENERAL		515	515	4.42	2 279	6 100	13 902.82	
VI	Río Bravo	515	515	4.42	2 279	6 100	13 902.82	
	026	Bajo Río San Juan, Tamps.	515	515	4.42	2 279	6 100	13 902.82

CONCENTRADO NACIONAL POR CULTIVO							Cuadro 4.90	
							AÑO AGRÍCOLA 2013/14	
Superficie sembrada y cosechada, rendimiento, producción, precio medio rural y valor de la cosecha por organismo de cuenca y distrito								
MAMEY								
Organismo de cuenca	Distrito	Superficie (Ha)		Rend. (Ton/Ha)	Producción (Ton)	P.M.R. (\$/Ton)	Valor de la cosecha (Miles \$)	
		Sembrada	Cosechada					
TOTAL GENERAL		281	281	23.42	6 575	2 540	16 696.46	
IV	Balsas	8	8	8.25	66	5 550	366.30	
	097	Lázaro Cárdenas, Mich.	8	8	8.25	66	366.30	5 550
XII	Península de Yucatán	273	273	23.87	6 509	2 509	16 330.16	
	048	Ticú, Yuc.	273	273	23.87	6 509	16 330.16	2 509

CONCENTRADO NACIONAL POR CULTIVO							Cuadro 4.91	
							AÑO AGRÍCOLA 2013/14	
Superficie sembrada y cosechada, rendimiento, producción, precio medio rural y valor de la cosecha por organismo de cuenca y distrito								
MANDARINA								
Organismo de cuenca	Distrito	Superficie (Ha)		Rend. (Ton/Ha)	Producción (Ton)	P.M.R. (\$/Ton)	Valor de la cosecha (Miles \$)	
		Sembrada	Cosechada					
TOTAL GENERAL		601	601	14.02	8 426	2 375	20 009.05	
II	Noroeste	211	211	17.31	3 644	2 000	7 287.51	
	041	Río Yaqui, Son.	211	211	17.31	3 644	7 287.51	2 000
XII	Península de Yucatán	391	391	12.24	4 783	2 660	12 721.54	
	048	Ticú, Yuc.	391	391	12.24	4 783	12 721.54	2 660

CONCENTRADO NACIONAL POR CULTIVO							Cuadro 4.92	
							AÑO AGRÍCOLA 2013/14	
Superficie sembrada y cosechada, rendimiento, producción, precio medio rural y valor de la cosecha por organismo de cuenca y distrito							1a. Parte	
MANGO								
Organismo de cuenca	Distrito	Superficie (Ha)		Rend. (Ton/Ha)	Producción (Ton)	P.M.R. (\$/Ton)	Valor de la cosecha (Miles \$)	
		Sembrada	Cosechada					
TOTAL GENERAL		25 315	25 315	12.29	311 090	3 618	1 125 630.03	
II	Noroeste	51	51	12.53	638	1 878	1 197.48	
	041	Río Yaqui, Son.	24	24	12.00	287	495.48	1 728
	084	Guaymas, Son.	27	27	13.00	351	702.00	2 000
III	Pacífico Norte	7 363	7 363	17.88	131 624	4 262	561 013.28	
	043	Estado de Nayarit, Nay.	2 937	2 937	16.06	47 172	126 613.50	2 684
	075	Río Fuerte, Sin.	4 176	4 176	19.74	82 445	427 974.18	5 191
	111	Baluartes-Presidio, Sin.	251	251	8.00	2 008	6 425.60	3 200
IV	Balsas	14 319	14 319	8.55	122 441	2 927	358 426.67	
	016	Estado de Morelos, Mor.	120	120	17.00	2 040	7 140.00	3 500
	057	Amuco-Cutzamala, Gro.	1 789	1 789	7.56	13 522	31 395.82	2 322

CONCENTRADO NACIONAL POR CULTIVO							Cuadro 4.92	
							AÑO AGRÍCOLA 2013/14	
Superficie sembrada y cosechada, rendimiento, producción, precio medio rural y valor de la cosecha por organismo de cuenca y distrito							2a. Parte	
MANGO								
Organismo de cuenca	Distrito	Superficie (Ha)		Rend. (Ton/Ha)	Producción (Ton)	P.M.R. (\$/Ton)	Valor de la cosecha (Miles \$)	
		Sembrada	Cosechada					
068	Tepecoacuilco-Quechultenango, Gro.	40	40	8.08	324	2 400	778.67	
097	Lázaro Cárdenas, Mich.	9 895	9 895	8.35	82 645	3 514	290 420.61	
098	José María Morelos, Mich-Gro.	2 475	2 475	9.66	23 910	1 200	28 691.57	
V	Pacífico Sur	495	495	14.13	6 993	2 487	17 393.15	
019	Tehuantepec, Oax.	35	35	20.00	705	2 000	1 410.00	
104	Cuajinicuilapa, Gro.	15	15	19.00	285	1 750	498.75	
105	Nexpa, Gro.	292	292	9.04	2 637	1 788	4 713.20	
110	Río Verde-Progreso, Oax.	153	153	22.00	3 366	3 200	10 771.20	
VIII	Lerma-Santiago-Pacífico	981	981	19.47	19 102	2 365	45 169.20	
053	Estado de Colima, Col.	742	742	20.11	14 920	2 579	38 478.00	
093	Tomatlán, Jal.	239	239	17.50	4 182	1 600	6 691.20	
X	Golfo Centro	551	551	9.96	5 485	3 638	19 951.27	
035	La Antigua, Ver.	540	540	10.00	5 397	3 687	19 895.74	
082	Río Blanco, Ver.	11	11	8.00	88	631	55.53	
XI	Frontera Sur	1 479	1 479	15.81	23 376	4 970	116 190.80	
046	Cacahoatán-Suchiate, Chis.	1 415	1 415	15.30	21 648	5 000	108 242.00	
101	Cuxtepeques, Chis.	64	64	27.00	1 728	4 600	7 948.80	
XII	Península de Yucatán	76	76	18.78	1 431	4 393	6 288.19	
048	Ticúl, Yuc.	76	76	18.78	1 431	4 393	6 288.19	

CONCENTRADO NACIONAL POR CULTIVO							Cuadro 4.93	
							AÑO AGRÍCOLA 2013/14	
Superficie sembrada y cosechada, rendimiento, producción, precio medio rural y valor de la cosecha por organismo de cuenca y distrito								
MANGO ASOCIADO								
Organismo de cuenca	Distrito	Superficie (Ha)		Rend. (Ton/Ha)	Producción (Ton)	P.M.R. (\$/Ton)	Valor de la cosecha (Miles \$)	
		Sembrada	Cosechada					
TOTAL GENERAL		1 809	1 797	18.22	32 740	1 867	61 118.66	
IV	Balsas	530	530	11.66	6 178	1 250	7 722.89	
098	José María Morelos, Mich-Gro.	530	530	11.66	6 178	1 250	7 722.89	
V	Pacífico Sur	1 240	1 230	21.11	25 970	2 000	51 940.00	
095	Atoyac, Gro.	1 240	1 230	21.11	25 970	2 000	51 940.00	
VIII	Lerma-Santiago-Pacífico	39	37	15.98	591	2 462	1 455.78	
053	Estado de Colima, Col.	39	37	15.98	591	2 462	1 455.78	

CONCENTRADO NACIONAL POR CULTIVO							Cuadro 4.94	
							AÑO AGRÍCOLA 2013/14	
Superficie sembrada y cosechada, rendimiento, producción, precio medio rural y valor de la cosecha por organismo de cuenca y distrito								
MANZANO								
Organismo de cuenca	Distrito	Superficie (Ha)		Rend. (Ton/Ha)	Producción (Ton)	P.M.R. (\$/Ton)	Valor de la cosecha (Miles \$)	
		Sembrada	Cosechada					
TOTAL GENERAL		1 264	1 260	12.18	15 343	5 510	84 536.80	
II	Noroeste	1 197	1 197	12.66	15 154	5 529	83 776.91	
	051	Costa de Hermosillo, Son.	13	13	12.30	160	5 000	799.50
	083	Papigochic, Chih.	1 184	1 184	12.67	14 994	5 534	82 977.41
VI	Río Bravo		16	16	6.00	94	3 750	352.35
	042	Buenaventura, Chih.	16	16	6.00	94	3 750	352.35
VIII	Lerma-Santiago-Pacífico		52	48	2.01	96	4 263	407.54
	034	Estado de Zacatecas, Zac.	52	48	2.01	96	4 263	407.54

CONCENTRADO NACIONAL POR CULTIVO							Cuadro 4.95	
							AÑO AGRÍCOLA 2013/14	
Superficie sembrada y cosechada, rendimiento, producción, precio medio rural y valor de la cosecha por organismo de cuenca y distrito								
MARAÑÓN								
Organismo de cuenca	Distrito	Superficie (Ha)		Rend. (Ton/Ha)	Producción (Ton)	P.M.R. (\$/Ton)	Valor de la cosecha (Miles \$)	
		Sembrada	Cosechada					
TOTAL GENERAL		14	14	14.50	203	5 000	1 015.00	
XI	Frontera Sur		14	14	14.50	203	5 000	1 015.00
	046	Cacahoatán-Suchiate, Chis.	14	14	14.50	203	5 000	1 015.00

CONCENTRADO NACIONAL POR CULTIVO							Cuadro 4.96	
							AÑO AGRÍCOLA 2013/14	
Superficie sembrada y cosechada, rendimiento, producción, precio medio rural y valor de la cosecha por organismo de cuenca y distrito							1a. Parte	
MELÓN								
Organismo de cuenca	Distrito	Superficie (Ha)		Rend. (Ton/Ha)	Producción (Ton)	P.M.R. (\$/Ton)	Valor de la cosecha (Miles \$)	
		Sembrada	Cosechada					
TOTAL GENERAL		5 121	5 121	32.80	167 951	4 316	724 879.68	
I	Península de Baja California	52	52	24.07	1 251	3 491	4 368.99	
	014	Río Colorado, BC-Son.	21	21	18.26	383	3 131	1 200.79
	066	Santo Domingo, BCS.	31	31	28.00	868	3 650	3 168.20
II	Noroeste	2 514	2 514	32.68	82 143	5 996	492 563.40	
	037	Altar-Pitiquito-Caborca, Son.	495	495	30.00	14 835	6 000	89 010.00
	041	Río Yaqui, Son.	45	45	53.00	2 385	3 154	7 523.10
	051	Costa de Hermosillo, Son.	1 389	1 389	32.00	44 448	6 100	271 132.80
	084	Guaymas, Son.	585	585	35.00	20 475	6 100	124 897.50

CONCENTRADO NACIONAL POR CULTIVO							Cuadro 4.96	
							AÑO AGRÍCOLA 2013/14	
Superficie sembrada y cosechada, rendimiento, producción, precio medio rural y valor de la cosecha por organismo de cuenca y distrito							2a. Parte	
MELÓN								
Organismo de cuenca	Distrito	Superficie (Ha)		Rend. (Ton/Ha)	Producción (Ton)	P.M.R. (\$/Ton)	Valor de la cosecha (Miles \$)	
		Sembrada	Cosechada					
III	Pacífico Norte	30	30	21.33	640	4 305	2 755.00	
	010	Culiacán-Humaya, Sin.	10	10	30.00	2 950	885.00	
	043	Estado de Nayarit, Nay.	20	20	17.00	5 500	1 870.00	
IV	Balsas	1 827	1 827	35.87	65 520	2 539	166 355.86	
	057	Amuco-Cutzamala, Gro.	1 685	1 685	35.94	60 554	150 581.10	
	097	Lázaro Cárdenas, Mich.	142	142	34.97	4 966	15 774.76	
V	Pacífico Sur	41	41	11.89	487	2 202	1 073.10	
	019	Tehuantepec, Oax.	26	26	8.01	3 000	624.90	
	105	Nexpa, Gro.	15	15	18.60	1 606	448.20	
VI	Río Bravo	36	36	39.67	1 428	3 418	4 881.00	
	026	Bajo Río San Juan, Tamps.	6	6	13.00	2 000	156.00	
	050	Acuña-Falcón, Tamps.	30	30	45.00	3 500	4 725.00	
VII	Cuencas Centrales del Norte	443	443	26.89	11 911	3 121	37 167.60	
	017	Región Lagunera, Coah-Dgo.	443	443	26.89	11 911	37 167.60	
VIII	Lerma-Santiago-Pacífico	145	145	26.63	3 854	3 286	12 664.36	
	011	Alto Río Lerma, Gto.	4	4	23.00	2 100	193.20	
	013	Estado de Jalisco, Jal.	21	21	22.10	2 380	1 104.56	
	053	Estado de Colima, Col.	106	106	27.26	3 500	10 115.00	
	093	Tomatlán, Jal.	9	9	20.00	2 520	453.60	
	094	Jalisco Sur, Jal.	5	5	48.00	3 500	798.00	
IX	Golfo Norte	20	20	19.00	382	4 673	1 785.00	
	092A	Río Pánuco-U. Las Ánimas, Tamps.	16	16	20.00	4 500	1 449.00	
	092C	Río Pánuco-U. Pujal-Coy, SLP-Ver.	4	4	15.00	5 600	336.00	
XI	Frontera Sur	10	10	25.00	250	3 200	800.00	
	107	San Gregorio, Chis.	10	10	25.00	3 200	800.00	
XII	Península de Yucatán	4	4	20.53	85	5 502	465.38	
	048	Ticúl, Yuc.	4	4	20.53	5 502	465.38	

CONCENTRADO NACIONAL POR CULTIVO							Cuadro 4.97	
							AÑO AGRÍCOLA 2013/14	
Superficie sembrada y cosechada, rendimiento, producción, precio medio rural y valor de la cosecha por organismo de cuenca y distrito								
MEMBRILLO								
Organismo de cuenca	Distrito	Superficie (Ha)		Rend. (Ton/Ha)	Producción (Ton)	P.M.R. (\$/Ton)	Valor de la cosecha (Miles \$)	
		Sembrada	Cosechada					
TOTAL GENERAL		3	3	4.40	14	1 800	25.74	
VIII	Lerma-Santiago-Pacífico	3	3	4.40	14	1 800	25.74	
	034	Estado de Zacatecas, Zac.	3	3	4.40	1 800	25.74	

CONCENTRADO NACIONAL POR CULTIVO							Cuadro 4.98	
							AÑO AGRÍCOLA 2013/14	
Superficie sembrada y cosechada, rendimiento, producción, precio medio rural y valor de la cosecha por organismo de cuenca y distrito								
NABO								
Organismo de cuenca	Distrito	Superficie (Ha)		Rend. (Ton/Ha)	Producción (Ton)	P.M.R. (\$/Ton)	Valor de la cosecha (Miles \$)	
		Sembrada	Cosechada					
TOTAL GENERAL		1 132	1 132	10.34	11 701	2 876	33 652.75	
XIII	Valle de México	1 132	1 132	10.34	11 701	2 876	33 652.75	
	003 Tula, Hgo.	969	969	10.00	9 690	3 194	30 950.40	
	100 Alfajayucan, Hgo.	135	135	13.23	1 787	1 113	1 987.95	
	112 Ajacuba, Hgo.	28	28	8.00	224	3 189	714.40	

CONCENTRADO NACIONAL POR CULTIVO							Cuadro 4.99	
							AÑO AGRÍCOLA 2013/14	
Superficie sembrada y cosechada, rendimiento, producción, precio medio rural y valor de la cosecha por organismo de cuenca y distrito								
NANCHE								
Organismo de cuenca	Distrito	Superficie (Ha)		Rend. (Ton/Ha)	Producción (Ton)	P.M.R. (\$/Ton)	Valor de la cosecha (Miles \$)	
		Sembrada	Cosechada					
TOTAL GENERAL		20	20	3.95	79	2 760	218.04	
VIII	Lerma-Santiago-Pacífico	20	20	3.95	79	2 760	218.04	
	093 Tomatlán, Jal.	20	20	3.95	79	2 760	218.04	

CONCENTRADO NACIONAL POR CULTIVO							Cuadro 4.100	
							AÑO AGRÍCOLA 2013/14	
Superficie sembrada y cosechada, rendimiento, producción, precio medio rural y valor de la cosecha por organismo de cuenca y distrito							1a. Parte	
NARANJA								
Organismo de cuenca	Distrito	Superficie (Ha)		Rend. (Ton/Ha)	Producción (Ton)	P.M.R. (\$/Ton)	Valor de la cosecha (Miles \$)	
		Sembrada	Cosechada					
TOTAL GENERAL		11 031	11 031	17.92	197 634	2 064	407 850.86	
I	Península de Baja California	2 585	2 585	21.29	55 031	2 497	137 395.10	
	014 Río Colorado, BC-Son.	280	280	14.61	4 091	3 327	13 609.68	
	066 Santo Domingo, BCS.	2 305	2 305	22.10	50 941	2 430	123 785.42	
II	Noroeste	2 861	2 861	20.29	58 041	1 671	96 965.21	
	037 Altar-Pitiquito-Caborca, Son.	103	103	20.00	2 060	2 200	4 532.00	
	041 Río Yaqui, Son.	1 946	1 946	22.93	44 613	1 562	69 697.21	
	084 Guaymas, Son.	812	812	14.00	11 368	2 000	22 736.00	
III	Pacífico Norte	131	131	33.61	4 403	3 182	14 010.50	
	075 Río Fuerte, Sin.	131	131	33.61	4 403	3 182	14 010.50	
IV	Balsas	12	12	10.52	126	2 215	279.55	
	097 Lázaro Cárdenas, Mich.	12	12	10.52	126	2 215	279.55	
VIII	Lerma-Santiago-Pacífico	66	66	23.64	1 560	3 190	4 976.00	
	053 Estado de Colima, Col.	66	66	23.64	1 560	3 190	4 976.00	

CONCENTRADO NACIONAL POR CULTIVO							Cuadro 4.100	
							AÑO AGRÍCOLA 2013/14	
Superficie sembrada y cosechada, rendimiento, producción, precio medio rural y valor de la cosecha por organismo de cuenca y distrito							2a. Parte	
NARANJA								
Organismo de cuenca	Distrito	Superficie (Ha)		Rend. (Ton/Ha)	Producción (Ton)	P.M.R. (\$/Ton)	Valor de la cosecha (Miles \$)	
		Sembrada	Cosechada					
IX	Golfo Norte	1 785	1 785	18.66	33 305	2 469	82 242.56	
	002	Mante, Tamps.	15	15	25.00	375	825.00	
	029	Xicoténcatl, Tamps.	480	480	27.50	13 200	29 040.00	
	049	Río Verde, SLP.	458	458	15.00	6 870	22 980.00	
	086	Río Soto La Marina, Tamps.	644	644	15.20	9 789	23 003.68	
	092A	Río Pánuco-U. Las Ánimas, Tamps.	132	132	16.43	2 165	4 763.44	
	092C	Río Pánuco-U. Pujal-Coy, SLP-Ver.	56	56	16.20	906	1 630.44	
X	Golfo Centro	2	2	25.00	50	4 000	200.00	
	035	La Antigua, Ver.	2	2	25.00	50	200.00	
XII	Península de Yucatán	3 589	3 589	12.57	45 118	1 591	71 781.94	
	048	Ticúl, Yuc.	3 589	3 589	12.57	45 118	71 781.94	

CONCENTRADO NACIONAL POR CULTIVO							Cuadro 4.101	
							AÑO AGRÍCOLA 2013/14	
Superficie sembrada y cosechada, rendimiento, producción, precio medio rural y valor de la cosecha por organismo de cuenca y distrito							1a. Parte	
NOGAL (NUEZ)								
Organismo de cuenca	Distrito	Superficie (Ha)		Rend. (Ton/Ha)	Producción (Ton)	P.M.R. (\$/Ton)	Valor de la cosecha (Miles \$)	
		Sembrada	Cosechada					
TOTAL GENERAL		30 316	28 684	1.69	48 568	51 466	2 499 634.88	
II	Noroeste	8 729	8 729	1.76	15 361	66 860	1 027 017.07	
	037	Altar-Pitiquito-Caborca, Son.	1 066	1 066	1.50	1 599	65 559.00	
	041	Río Yaqui, Son.	1 296	1 296	0.80	1 037	70 978.07	
	051	Costa de Hermosillo, Son.	6 358	6 358	2.00	12 716	890 120.00	
	084	Guaymas, Son.	9	9	1.00	9	360.00	
III	Pacífico Norte	847	736	1.81	1 331	45 058	59 992.08	
	052	Estado de Durango, Dgo.	847	736	1.81	1 331	59 992.08	
VI	Río Bravo	15 827	14 306	1.57	22 439	46 760	1 049 241.41	
	005	Delicias, Chih.	8 302	8 302	1.48	12 246	523 425.17	
	006	Palestina, Coah.	31	31	0.85	26	658.75	
	009	Valle de Juárez, Chih.	232	232	1.60	371	22 272.00	
	042	Buenaventura, Chih.	576	576	1.50	865	50 141.58	
	050	Acuña-Falcón, Tamps.	287	287	1.90	545	27 265.00	
	089	El Carmen, Chih.	3 156	2 000	2.00	4 000	200 000.00	
	090	Bajo Río Conchos, Chih.	583	219	2.60	568	28 405.00	
	103	Río Florido, Chih.	572	572	1.20	687	34 338.00	
	113	Alto Río Conchos, Chih.	2 087	2 087	1.50	3 131	162 735.91	
VII	Cuencas Centrales del Norte	4 894	4 894	1.93	9 427	38 486	362 804.25	
	017	Región Lagunera, Coah-Dgo.	4 894	4 894	1.93	9 427	362 804.25	
VIII	Lerma-Santiago-Pacífico	18	18	0.34	6	48 397	300.06	
	034	Estado de Zacatecas, Zac.	18	18	0.34	6	300.06	

CONCENTRADO NACIONAL POR CULTIVO							Cuadro 4.101	
							AÑO AGRÍCOLA 2013/14	
Superficie sembrada y cosechada, rendimiento, producción, precio medio rural y valor de la cosecha por organismo de cuenca y distrito							2a. Parte	
NOGAL (NUEZ)								
Organismo de cuenca	Distrito	Superficie (Ha)		Rend. (Ton/Ha)	Producción (Ton)	P.M.R. (\$/Ton)	Valor de la cosecha (Miles \$)	
		Sembrada	Cosechada					
IX	Golfo Norte	1	1	4.00	4	70 000	280.00	
	049	Río Verde, SLP.	1	1	4.00	4	70 000	280.00

CONCENTRADO NACIONAL POR CULTIVO							Cuadro 4.102	
							AÑO AGRÍCOLA 2013/14	
Superficie sembrada y cosechada, rendimiento, producción, precio medio rural y valor de la cosecha por organismo de cuenca y distrito								
NOGAL ASOCIADO								
Organismo de cuenca	Distrito	Superficie (Ha)		Rend. (Ton/Ha)	Producción (Ton)	P.M.R. (\$/Ton)	Valor de la cosecha (Miles \$)	
		Sembrada	Cosechada					
TOTAL GENERAL		39	39	9.40	367	20 000	7 332.00	
IX	Golfo Norte	39	39	9.40	367	20 000	7 332.00	
	008	Metztlitlán, Hgo.	39	39	9.40	367	20 000	7 332.00

CONCENTRADO NACIONAL POR CULTIVO							Cuadro 4.103	
							AÑO AGRÍCOLA 2013/14	
Superficie sembrada y cosechada, rendimiento, producción, precio medio rural y valor de la cosecha por organismo de cuenca y distrito								
NOPAL VERDURA								
Organismo de cuenca	Distrito	Superficie (Ha)		Rend. (Ton/Ha)	Producción (Ton)	P.M.R. (\$/Ton)	Valor de la cosecha (Miles \$)	
		Sembrada	Cosechada					
TOTAL GENERAL		135	135	6.20	838	3 396	2 845.94	
I	Península de Baja California	12	12	5.50	66	7 130	470.58	
	066	Santo Domingo, BCS.	12	12	5.50	66	7 130	470.58
II	Noroeste	27	27	10.94	297	3 374	1 003.59	
	041	Río Yaqui, Son.	27	27	10.94	297	3 374	1 003.59
VIII	Lerma-Santiago-Pacífico	96	96	4.94	475	2 890	1 371.77	
	011	Alto Río Lerma, Gto.	82	82	0.64	53	10 000	528.20
	034	Estado de Zacatecas, Zac.	14	14	30.90	422	2 000	843.57

CONCENTRADO NACIONAL POR CULTIVO							Cuadro 4.104	
							AÑO AGRÍCOLA 2013/14	
Superficie sembrada y cosechada, rendimiento, producción, precio medio rural y valor de la cosecha por organismo de cuenca y distrito								
OKRA								
Organismo de cuenca	Distrito	Superficie (Ha)		Rend. (Ton/Ha)	Producción (Ton)	P.M.R. (\$/Ton)	Valor de la cosecha (Miles \$)	
		Sembrada	Cosechada					
TOTAL GENERAL		2 483	2 477	9.45	23 401	3 929	91 940.43	
IV	Balsas	31	31	8.32	260	6 613	1 716.80	
	016	Estado de Morelos, Mor.	5	5	10.00	50	7 000	350.00
	068	Tepecoacuilco-Quechultenango, Gro.	26	26	8.00	210	6 521	1 366.80
VI	Río Bravo		2 452	2 446	9.46	23 142	3 899	90 223.63
	025	Bajo Río Bravo, Tamps.	2 452	2 446	9.46	23 142	3 899	90 223.63

CONCENTRADO NACIONAL POR CULTIVO							Cuadro 4.105	
							AÑO AGRÍCOLA 2013/14	
Superficie sembrada y cosechada, rendimiento, producción, precio medio rural y valor de la cosecha por organismo de cuenca y distrito								
OLIVO (ACEITUNA)								
Organismo de cuenca	Distrito	Superficie (Ha)		Rend. (Ton/Ha)	Producción (Ton)	P.M.R. (\$/Ton)	Valor de la cosecha (Miles \$)	
		Sembrada	Cosechada					
TOTAL GENERAL		1 760	1 760	8.60	15 132	7 900	119 540.43	
II	Noroeste	1 760	1 760	8.60	15 132	7 900	119 540.43	
	037	Altar-Pitiquito-Caborca, Son.	1 760	1 760	8.60	15 132	7 900	119 540.43

CONCENTRADO NACIONAL POR CULTIVO							Cuadro 4.106	
							AÑO AGRÍCOLA 2013/14	
Superficie sembrada y cosechada, rendimiento, producción, precio medio rural y valor de la cosecha por organismo de cuenca y distrito								
OLLETO (ZACATE) VERDE								
Organismo de cuenca	Distrito	Superficie (Ha)		Rend. (Ton/Ha)	Producción (Ton)	P.M.R. (\$/Ton)	Valor de la cosecha (Miles \$)	
		Sembrada	Cosechada					
TOTAL GENERAL		183	183	32.00	5 870	500	2 935.04	
VIII	Lerma-Santiago-Pacífico	183	183	32.00	5 870	500	2 935.04	
	061	Zamora, Mich.	183	183	32.00	5 870	500	2 935.04

CONCENTRADO NACIONAL POR CULTIVO							Cuadro 4.107	
							AÑO AGRÍCOLA 2013/14	
Superficie sembrada y cosechada, rendimiento, producción, precio medio rural y valor de la cosecha por organismo de cuenca y distrito								
OTRAS FLORES								
Organismo de cuenca	Distrito	Superficie (Ha)		Rend. (Ton/Ha)	Producción (Ton)	P.M.R. (\$/Ton)	Valor de la cosecha (Miles \$)	
		Sembrada	Cosechada					
TOTAL GENERAL		126	111	7.12	791	2 832	2 238.95	
III	Pacífico Norte	3	3	6.50	20	4 500	87.75	
	075	Río Fuerte, Sin.	3	3	6.50	20	4 500	87.75
V	Pacífico Sur	42	42	7.00	294	1 800	529.20	
	019	Tehuantepec, Oax.	42	42	7.00	294	1 800	529.20
XI	Frontera Sur	17	2	14.50	29	5 000	145.00	
	046	Cacahoatán-Suchiate, Chis.	17	2	14.50	29	5 000	145.00
XIII	Valle de México	64	64	7.00	448	3 297	1 477.00	
	003	Tula, Hgo.	64	64	7.00	448	3 297	1 477.00

CONCENTRADO NACIONAL POR CULTIVO							Cuadro 4.108	
							AÑO AGRÍCOLA 2013/14	
Superficie sembrada y cosechada, rendimiento, producción, precio medio rural y valor de la cosecha por organismo de cuenca y distrito							1a. Parte	
OTRAS HORTALIZAS								
Organismo de cuenca	Distrito	Superficie (Ha)		Rend. (Ton/Ha)	Producción (Ton)	P.M.R. (\$/Ton)	Valor de la cosecha (Miles \$)	
		Sembrada	Cosechada					
TOTAL GENERAL		11 230	11 190	14.39	161 013	5 720	920 934.37	
I	Península de Baja California	188	188	17.43	3 276	5 829	19 096.49	
	066	Santo Domingo, BCS.	188	188	17.43	3 276	5 829	19 096.49
II	Noroeste	126	126	26.95	3 382	9 294	31 432.73	
	038	Río Mayo, Son.	45	45	13.08	582	2 330	1 356.20
	051	Costa de Hermosillo, Son.	42	42	35.00	1 470	10 780	15 846.60
	084	Guaymas, Son.	39	39	34.10	1 330	10 700	14 229.93
III	Pacífico Norte	8 364	8 324	13.31	110 827	6 429	712 529.13	
	010	Culiacán-Humaya, Sin.	5 062	5 022	10.25	51 476	7 899	406 604.97
	043	Estado de Nayarit, Nay.	896	896	26.24	23 507	4 790	112 591.00
	075	Río Fuerte, Sin.	1 387	1 387	15.42	21 388	5 339	114 187.89
	076	Valle del Carrizo, Sin.	624	624	9.45	5 901	7 300	43 075.58
	108	Elota-Piaxtla, Sin.	100	100	43.00	4 300	2 300	9 890.00
	109	Río San Lorenzo, Sin.	264	264	10.25	2 706	7 899	21 374.69
	111	Baluarte-Presidio, Sin.	31	31	50.00	1 550	3 100	4 805.00
IV	Balsas	1 327	1 327	11.81	15 668	3 240	50 760.65	
	016	Estado de Morelos, Mor.	306	306	12.00	3 672	5 000	18 360.00
	045	Tuxpan, Mich.	215	215	13.44	2 890	2 086	6 028.50
	056	Atoyac-Zahuapan, Tlax.	61	61	5.77	352	2 000	704.00
	097	Lázaro Cárdenas, Mich.	688	688	12.12	8 344	2 707	22 590.15
	098	José María Morelos, Mich-Gro.	57	57	7.20	410	7 500	3 078.00
V	Pacífico Sur	49	49	7.60	371	2 515	931.85	
	019	Tehuantepec, Oax.	49	49	7.60	371	2 515	931.85

CONCENTRADO NACIONAL POR CULTIVO							Cuadro 4.108	
							AÑO AGRÍCOLA 2013/14	
Superficie sembrada y cosechada, rendimiento, producción, precio medio rural y valor de la cosecha por organismo de cuenca y distrito							2a. Parte	
OTRAS HORTALIZAS								
Organismo de cuenca	Distrito	Superficie (Ha)		Rend. (Ton/Ha)	Producción (Ton)	P.M.R. (\$/Ton)	Valor de la cosecha (Miles \$)	
		Sembrada	Cosechada					
VI	Río Bravo	23	23	8.50	191	3 647	697.42	
	090	Bajo Río Conchos, Chih.	23	23	8.50	191	697.42	
VIII	Lerma-Santiago-Pacífico	706	706	29.23	20 646	3 014	62 228.98	
	001	Pabellón, Ags.	92	92	22.00	2 024	7 691.20	
	024	Ciénega de Chapala, Mich.	240	240	30.00	7 189	27 112.43	
	061	Zamora, Mich.	340	340	30.00	10 202	23 046.00	
	094	Jalisco Sur, Jal.	35	35	35.59	1 232	4 379.35	
IX	Golfo Norte	93	93	12.00	1 116	5 876	6 558.00	
	008	Metztitlán, Hgo.	93	93	12.00	1 116	6 558.00	
X	Golfo Centro	51	51	14.82	752	7 087	5 328.48	
	035	La Antigua, Ver.	38	38	16.00	615	4 843.44	
	082	Río Blanco, Ver.	12	12	11.12	137	485.04	
XI	Frontera Sur	10	10	20.00	200	3 000	600.00	
	101	Cuxtepeques, Chis.	10	10	20.00	200	600.00	
XII	Península de Yucatán	294	294	15.59	4 584	6 713	30 770.64	
	048	Ticúl, Yuc.	294	294	15.59	4 584	30 770.64	

CONCENTRADO NACIONAL POR CULTIVO							Cuadro 4.109	
							AÑO AGRÍCOLA 2013/14	
Superficie sembrada y cosechada, rendimiento, producción, precio medio rural y valor de la cosecha por organismo de cuenca y distrito								
OTROS CÍTRICOS								
Organismo de cuenca	Distrito	Superficie (Ha)		Rend. (Ton/Ha)	Producción (Ton)	P.M.R. (\$/Ton)	Valor de la cosecha (Miles \$)	
		Sembrada	Cosechada					
TOTAL GENERAL		183	183	14.40	2 641	3 117	8 233.22	
XII	Península de Yucatán	183	183	14.40	2 641	3 117	8 233.22	
	048	Ticúl, Yuc.	183	183	14.40	2 641	8 233.22	

CONCENTRADO NACIONAL POR CULTIVO							Cuadro 4.110	
							AÑO AGRÍCOLA 2013/14	
Superficie sembrada y cosechada, rendimiento, producción, precio medio rural y valor de la cosecha por organismo de cuenca y distrito							1a. Parte	
OTROS CULTIVOS								
Organismo de cuenca	Distrito	Superficie (Ha)		Rend. (Ton/Ha)	Producción (Ton)	P.M.R. (\$/Ton)	Valor de la cosecha (Miles \$)	
		Sembrada	Cosechada					
TOTAL GENERAL		7 773	7 597	13.63	103 581	3 946	408 705.77	
I	Península de Baja California	901	901	12.84	11 568	10 726	124 071.32	
	014 Río Colorado, BC-Son.	901	901	12.84	11 568	10 726	124 071.32	
II	Noroeste	1 041	1 041	9.98	10 392	3 624	37 655.44	
	018 Colonias Yaquis, Son.	128	128	4.67	598	8 080	4 832.25	
	037 Altar-Pitiquito-Caborca, Son.	35	35	27.35	952	3 091	2 941.75	
	038 Río Mayo, Son.	88	88	5.97	525	1 720	902.80	
	041 Río Yaqui, Son.	384	384	15.98	6 135	1 200	7 362.05	
	051 Costa de Hermosillo, Son.	350	350	6.00	2 100	9 910	20 811.00	
	083 Papigochic, Chih.	56	56	1.46	82	9 794	805.59	
III	Pacífico Norte	2 267	2 129	9.32	19 846	2 858	56 714.14	
	010 Culiacán-Humaya, Sin.	644	644	11.69	7 528	1 920	14 454.45	
	043 Estado de Nayarit, Nay.	193	61	7.14	435	5 476	2 380.76	
	075 Río Fuerte, Sin.	1 262	1 256	8.19	10 283	3 202	32 922.69	
	076 Valle del Carrizo, Sin.	168	168	9.53	1 599	4 350	6 956.24	
IV	Balsas	1 282	1 282	9.21	11 800	2 683	31 659.56	
	016 Estado de Morelos, Mor.	609	609	10.00	6 090	3 300	20 097.00	
	045 Tuxpan, Mich.	363	363	11.18	4 058	2 059	8 352.38	
	057 Amuco-Cutzamala, Gro.	14	14	5.00	71	2 649	188.60	
	068 Tepeacoacuilco-Quechultenango, Gro.	13	13	11.00	138	4 104	566.56	
	097 Lázaro Cárdenas, Mich.	283	283	5.10	1 443	1 701	2 455.02	
V	Pacífico Sur	33	33	5.08	168	2 579	431.90	
	095 Atoyac, Gro.	33	33	5.08	168	2 579	431.90	
VI	Río Bravo	1 235	1 206	19.28	23 258	1 627	37 835.66	
	005 Delicias, Chih.	1 082	1 082	20.00	21 638	1 600	34 621.44	
	026 Bajo Río San Juan, Tamps.	56	56	6.25	351	2 174	763.42	
	090 Bajo Río Conchos, Chih.	35	6	4.80	29	7 813	225.00	
	113 Alto Río Conchos, Chih.	62	62	20.00	1 240	1 795	2 225.80	
VIII	Lerma-Santiago-Pacífico	210	202	13.50	2 721	1 455	3 959.92	
	024 Ciénega de Chapala, Mich.	146	146	15.00	2 184	950	2 074.52	
	034 Estado de Zacatecas, Zac.	8	0	0.00	0	0	0.00	
	061 Zamora, Mich.	22	22	5.00	108	4 000	430.00	
	093 Tomatlán, Jal.	10	10	40.00	400	1 875	750.00	
	094 Jalisco Sur, Jal.	25	25	1.22	30	23 600	705.40	
IX	Golfo Norte	177	177	43.05	7 638	10 676	81 544.89	
	008 Metztlán, Hgo.	28	28	4.00	112	8 500	952.00	
	023 San Juan del Río, Qro.	114	114	64.50	7 380	10 831	79 936.09	
	028 Tulancingo, Hgo.	20	20	4.80	96	5 800	556.80	
	086 Río Soto La Marina, Tamps.	15	15	3.33	50	2 000	100.00	
X	Golfo Centro	348	348	39.22	13 638	2 104	28 691.20	
	035 La Antigua, Ver.	346	346	39.21	13 578	2 105	28 583.20	
	082 Río Blanco, Ver.	2	2	40.00	60	1 800	108.00	

CONCENTRADO NACIONAL POR CULTIVO							Cuadro 4.110	
							AÑO AGRÍCOLA 2013/14	
Superficie sembrada y cosechada, rendimiento, producción, precio medio rural y valor de la cosecha por organismo de cuenca y distrito							2a. Parte	
OTROS CULTIVOS								
Organismo de cuenca	Distrito	Superficie (Ha)		Rend. (Ton/Ha)	Producción (Ton)	P.M.R. (\$/Ton)	Valor de la cosecha (Miles \$)	
		Sembrada	Cosechada					
XIII	Valle de México	279	279	9.15	2 553	2 406	6 141.75	
	003 Tula, Hgo.	66	66	10.00	660	2 182	1 440.00	
	100 Alfajayucan, Hgo.	27	27	15.00	405	350	141.75	
	112 Ajacuba, Hgo.	186	186	8.00	1 488	3 065	4 560.00	

CONCENTRADO NACIONAL POR CULTIVO							Cuadro 4.111	
							AÑO AGRÍCOLA 2013/14	
Superficie sembrada y cosechada, rendimiento, producción, precio medio rural y valor de la cosecha por organismo de cuenca y distrito								
OTROS CULTIVOS (VIVEROS)								
Organismo de cuenca	Distrito	Superficie (Ha)		Rend. (Ton/Ha)	Producción (Ton)	P.M.R. (\$/Ton)	Valor de la cosecha (Miles \$)	
		Sembrada	Cosechada					
TOTAL GENERAL		211	211	15.00	3 165	15 000	47 475.00	
VIII	Merma-Santiago-Pacífico	211	211	15.00	3 165	15 000	47 475.00	
	053 Estado de Colima, Col.	211	211	15.00	3 165	15 000	47 475.00	

CONCENTRADO NACIONAL POR CULTIVO							Cuadro 4.112	
							AÑO AGRÍCOLA 2013/14	
Superficie sembrada y cosechada, rendimiento, producción, precio medio rural y valor de la cosecha por organismo de cuenca y distrito								
OTROS FORRAJES SECO								
Organismo de cuenca	Distrito	Superficie (Ha)		Rend. (Ton/Ha)	Producción (Ton)	P.M.R. (\$/Ton)	Valor de la cosecha (Miles \$)	
		Sembrada	Cosechada					
TOTAL GENERAL		406	406	1.50	609	80 000	48 720.00	
I	Península de Baja California	406	406	1.50	609	80 000	48 720.00	
	014 Río Colorado, BC-Son.	406	406	1.50	609	80 000	48 720.00	

CONCENTRADO NACIONAL POR CULTIVO							Cuadro 4.113	
							AÑO AGRÍCOLA 2013/14	
Superficie sembrada y cosechada, rendimiento, producción, precio medio rural y valor de la cosecha por organismo de cuenca y distrito								
OTROS FORRAJES VERDE								
Organismo de cuenca	Distrito	Superficie (Ha)		Rend. (Ton/Ha)	Producción (Ton)	P.M.R. (\$/Ton)	Valor de la cosecha (Miles \$)	
		Sembrada	Cosechada					
TOTAL GENERAL		1 724	1 724	27.10	46 710	1 572	73 447.77	
II	Noroeste	367	367	22.34	8 207	745	6 111.16	
	037	Altar-Pitiquito-Caborca, Son.	138	138	23.00	3 174	900	2 856.60
	038	Río Mayo, Son.	229	229	21.95	5 033	647	3 254.56
III	Pacífico Norte	829	829	34.63	28 722	1 998	57 372.37	
	010	Culiacán-Humaya, Sin.	632	632	35.00	22 107	2 117	46 799.88
	076	Valle del Carrizo, Sin.	78	78	31.05	2 415	696	1 681.09
	109	Río San Lorenzo, Sin.	120	120	35.00	4 200	2 117	8 891.40
IV	Balsas	164	164	23.39	3 836	529	2 030.80	
	016	Estado de Morelos, Mor.	32	32	25.00	800	1 400	1 120.00
	056	Atoyac-Zahuapan, Tlax.	132	132	23.00	3 036	300	910.80
VI	Río Bravo	15	15	32.00	480	500	240.00	
	006	Palestina, Coah.	15	15	32.00	480	500	240.00
VIII	Jerma-Santiago-Pacífico	276	276	16.53	4 562	1 014	4 626.64	
	020	Morelia, Mich.	204	204	16.01	3 272	1 020	3 336.22
	094	Jalisco Sur, Jal.	72	72	18.00	1 290	1 000	1 290.42
XIII	Valle de México	72	72	12.50	902	3 400	3 066.80	
	088	Chiconautla, Mex.	72	72	12.50	902	3 400	3 066.80

CONCENTRADO NACIONAL POR CULTIVO							Cuadro 4.114	
							AÑO AGRÍCOLA 2013/14	
Superficie sembrada y cosechada, rendimiento, producción, precio medio rural y valor de la cosecha por organismo de cuenca y distrito							1a. Parte	
OTROS FRUTALES								
Organismo de cuenca	Distrito	Superficie (Ha)		Rend. (Ton/Ha)	Producción (Ton)	P.M.R. (\$/Ton)	Valor de la cosecha (Miles \$)	
		Sembrada	Cosechada					
TOTAL GENERAL		3 282	3 282	15.00	49 240	4 083	201 023.47	
I	Península de Baja California	8	8	3.50	28	5 500	154.00	
	066	Santo Domingo, BCS.	8	8	3.50	28	5 500	154.00
II	Noroeste	73	73	2.01	146	5 500	802.14	
	038	Río Mayo, Son.	73	73	2.01	146	5 500	802.14
III	Pacífico Norte	1 624	1 624	20.43	33 175	3 618	120 027.27	
	010	Culiacán-Humaya, Sin.	719	719	17.50	12 583	1 800	22 648.50
	043	Estado de Nayarit, Nay.	5	5	6.67	30	4 650	139.50
	063	Guasave, Sin.	222	222	27.39	6 078	2 023	12 297.38
	075	Río Fuerte, Sin.	645	645	21.54	13 889	6 039	83 870.90
	109	Río San Lorenzo, Sin.	34	34	17.50	595	1 800	1 071.00
IV	Balsas	1 217	1 217	9.36	11 385	3 865	44 000.65	
	016	Estado de Morelos, Mor.	400	400	12.00	4 800	4 500	21 600.00
	057	Amuco-Cutzamala, Gro.	76	76	6.36	485	1 466	710.71
	097	Lázaro Cárdenas, Mich.	741	741	8.24	6 100	3 556	21 689.94

CONCENTRADO NACIONAL POR CULTIVO							Cuadro 4.114	
							AÑO AGRÍCOLA 2013/14	
Superficie sembrada y cosechada, rendimiento, producción, precio medio rural y valor de la cosecha por organismo de cuenca y distrito							2a. Parte	
OTROS FRUTALES								
Organismo de cuenca	Distrito	Superficie (Ha)		Rend. (Ton/Ha)	Producción (Ton)	P.M.R. (\$/Ton)	Valor de la cosecha (Miles \$)	
		Sembrada	Cosechada					
VIII	Lerma-Santiago-Pacífico	184	184	12.62	2 323	12 574	29 208.02	
	001	Pabellón, Ags.	82	82	17.56	1 440	20 936.44	
	024	Ciénega de Chapala, Mich.	74	74	8.00	591	6 797.88	
	094	Jalisco Sur, Jal.	28	28	10.35	292	1 473.71	
IX	Golfo Norte	2	2	8.00	12	15 000	180.00	
	023	San Juan del Río, Qro.	2	2	8.00	12	180.00	
X	Golfo Centro	13	13	40.00	530	4 200	2 227.68	
	035	La Antigua, Ver.	13	13	40.00	530	2 227.68	
XII	Península de Yucatán	162	162	10.16	1 641	2 696	4 423.70	
	048	Ticúl, Yuc.	162	162	10.16	1 641	4 423.70	

CONCENTRADO NACIONAL POR CULTIVO							Cuadro 4.115	
							AÑO AGRÍCOLA 2013/14	
Superficie sembrada y cosechada, rendimiento, producción, precio medio rural y valor de la cosecha por organismo de cuenca y distrito								
OTROS INDUSTRIALES								
Organismo de cuenca	Distrito	Superficie (Ha)		Rend. (Ton/Ha)	Producción (Ton)	P.M.R. (\$/Ton)	Valor de la cosecha (Miles \$)	
		Sembrada	Cosechada					
TOTAL GENERAL		17	7	1.00	7	11 500	75.90	
III	Pacífico Norte	17	7	1.00	7	11 500	75.90	
	043	Estado de Nayarit, Nay.	7	7	1.00	7	75.90	
	052	Estado de Durango, Dgo.	10	0	0.00	0	0.00	

CONCENTRADO NACIONAL POR CULTIVO							Cuadro 4.116	
							AÑO AGRÍCOLA 2013/14	
Superficie sembrada y cosechada, rendimiento, producción, precio medio rural y valor de la cosecha por organismo de cuenca y distrito							1a. Parte	
OTROS PASTOS (VERDE)								
Organismo de cuenca	Distrito	Superficie (Ha)		Rend. (Ton/Ha)	Producción (Ton)	P.M.R. (\$/Ton)	Valor de la cosecha (Miles \$)	
		Sembrada	Cosechada					
TOTAL GENERAL		2 580	2 564	31.42	80 565	952	76 709.91	
III	Pacífico Norte	1 444	1 428	19.92	28 462	1 924	54 771.55	
	043	Estado de Nayarit, Nay.	503	493	24.55	12 105	19 438.47	
	075	Río Fuerte, Sin.	941	935	17.49	16 356	35 333.08	
IV	Balsas	178	178	47.02	8 384	696	5 836.68	
	056	Atoyac-Zahuapan, Tlax.	72	72	50.00	3 600	1 260.00	
	068	Tepecoacuilco-Quechultenango, Gro.	6	6	45.00	284	76.68	
	098	José María Morelos, Mich-Gro.	100	100	45.00	4 500	4 500.00	

CONCENTRADO NACIONAL POR CULTIVO							Cuadro 4.116	
							AÑO AGRÍCOLA 2013/14	
Superficie sembrada y cosechada, rendimiento, producción, precio medio rural y valor de la cosecha por organismo de cuenca y distrito							2a. Parte	
OTROS PASTOS (VERDE)								
Organismo de cuenca	Distrito	Superficie (Ha)		Rend. (Ton/Ha)	Producción (Ton)	P.M.R. (\$/Ton)	Valor de la cosecha (Miles \$)	
		Sembrada	Cosechada					
VI	Río Bravo	12	12	36.50	425	604	256.62	
	042	Buenaventura, Chih.	12	12	36.50	425	256.62	
VIII	Jerma-Santiago-Pacífico	328	328	42.38	13 901	526	7 318.67	
	001	Pabellón, Ags.	147	147	58.94	8 664	4 266.79	
	013	Estado de Jalisco, Jal.	180	180	29.05	5 215	3 030.51	
	024	Ciénega de Chapala, Mich.	2	2	15.00	23	21.38	
IX	Golfo Norte	4	4	30.00	120	400	48.00	
	049	Río Verde, SLP.	4	4	30.00	120	48.00	
XI	Frontera Sur	64	64	52.00	3 329	950	3 162.59	
	101	Cuxtepeques, Chis.	64	64	52.00	3 329	3 162.59	
XIII	Valle de México	550	550	47.17	25 945	205	5 315.80	
	003	Tula, Hgo.	397	397	35.00	13 895	2 480.80	
	100	Alfajayucan, Hgo.	133	133	77.07	10 250	2 529.00	
	112	Ajacuba, Hgo.	20	20	90.00	1 800	306.00	

CONCENTRADO NACIONAL POR CULTIVO							Cuadro 4.117	
							AÑO AGRÍCOLA 2013/14	
Superficie sembrada y cosechada, rendimiento, producción, precio medio rural y valor de la cosecha por organismo de cuenca y distrito								
PALMA ACEITERA (PALMA AFRICANA)								
Organismo de cuenca	Distrito	Superficie (Ha)		Rend. (Ton/Ha)	Producción (Ton)	P.M.R. (\$/Ton)	Valor de la cosecha (Miles \$)	
		Sembrada	Cosechada					
TOTAL GENERAL		309	261	56.76	14 810	1 600	23 695.20	
I	Península de Baja California	48	0	0.00	0	0	0.00	
	066	Santo Domingo, BCS.	48	0	0.00	0	0.00	
XI	Frontera Sur	261	261	56.76	14 810	1 600	23 695.20	
	046	Cacahoatán-Suchiate, Chis.	261	261	56.76	14 810	23 695.20	

CONCENTRADO NACIONAL POR CULTIVO							Cuadro 4.118	
							AÑO AGRÍCOLA 2013/14	
Superficie sembrada y cosechada, rendimiento, producción, precio medio rural y valor de la cosecha por organismo de cuenca y distrito								
PAPA								
Organismo de cuenca	Distrito	Superficie (Ha)		Rend. (Ton/Ha)	Producción (Ton)	P.M.R. (\$/Ton)	Valor de la cosecha (Miles \$)	
		Sembrada	Cosechada					
TOTAL GENERAL		22 849	22 849	31.47	719 094	8 282	5 955 647.78	
I	Península de Baja California	2 669	2 669	33.22	88 653	6 772	600 341.40	
	066 Santo Domingo, BCS.	2 669	2 669	33.22	88 653	6 772	600 341.40	
II	Noroeste	8 545	8 545	31.84	272 042	9 052	2 462 427.59	
	037 Altar-Pitiquito-Caborca, Son.	190	190	40.00	7 600	7 850	59 660.00	
	038 Río Mayo, Son.	4 719	4 719	31.01	146 339	9 500	1 390 220.32	
	041 Río Yaqui, Son.	3 610	3 610	32.45	117 144	8 585	1 005 647.51	
	084 Guaymas, Son.	26	26	37.00	958	7 200	6 899.76	
III	Pacífico Norte	11 617	11 617	30.82	358 040	8 075	2 891 258.79	
	043 Estado de Nayarit, Nay.	4	4	0.70	3	7 000	19.60	
	063 Guasave, Sin.	1 521	1 521	32.66	49 664	5 003	248 462.19	
	075 Río Fuerte, Sin.	10 011	10 011	30.61	306 462	8 596	2 634 370.31	
	076 Valle del Carrizo, Sin.	82	82	23.40	1 911	4 400	8 406.68	
IV	Balsas	18	18	20.00	360	4 500	1 620.00	
	045 Tuxpan, Mich.	18	18	20.00	360	4 500	1 620.00	

CONCENTRADO NACIONAL POR CULTIVO							Cuadro 4.119	
							AÑO AGRÍCOLA 2013/14	
Superficie sembrada y cosechada, rendimiento, producción, precio medio rural y valor de la cosecha por organismo de cuenca y distrito								
PÁPALO (PAPALOQUELITE)								
Organismo de cuenca	Distrito	Superficie (Ha)		Rend. (Ton/Ha)	Producción (Ton)	P.M.R. (\$/Ton)	Valor de la cosecha (Miles \$)	
		Sembrada	Cosechada					
TOTAL GENERAL		301	301	10.87	3 266	4 616	15 074.34	
I	Península de Baja California	90	90	11.00	990	9 200	9 108.00	
	014 Río Colorado, BC-Son.	90	90	11.00	990	9 200	9 108.00	
IV	Balsas	211	211	10.81	2 276	2 622	5 966.34	
	068 Tepecoacuilco-Quechultenango, Gro.	211	211	10.81	2 276	2 622	5 966.34	

CONCENTRADO NACIONAL POR CULTIVO							Cuadro 4.120	
							AÑO AGRÍCOLA 2013/14	
Superficie sembrada y cosechada, rendimiento, producción, precio medio rural y valor de la cosecha por organismo de cuenca y distrito								
PAPAYO								
Organismo de cuenca	Distrito	Superficie (Ha)		Rend. (Ton/Ha)	Producción (Ton)	P.M.R. (\$/Ton)	Valor de la cosecha (Miles \$)	
		Sembrada	Cosechada					
TOTAL GENERAL		2 817	2 762	47.92	132 352	3 814	504 854.92	
III	Pacífico Norte	35	35	33.57	1 175	2 553	3 000.00	
	043 Estado de Nayarit, Nay.	35	35	33.57	1 175	2 553	3 000.00	
IV	Balsas	937	937	39.93	37 409	3 742	139 978.64	
	016 Estado de Morelos, Mor.	46	46	20.00	920	5 500	5 060.00	
	057 Amuco-Cutzamala, Gro.	37	37	32.35	1 205	2 242	2 701.38	
	068 Tepecoacuilco-Quechultenango, Gro.	1	1	30.00	30	3 800	114.00	
	097 Lázaro Cárdenas, Mich.	818	818	41.15	33 644	3 783	127 273.27	
	098 José María Morelos, Mich-Gro.	35	35	46.00	1 610	3 000	4 830.00	
V	Pacífico Sur	328	328	82.52	27 090	4 133	111 960.00	
	019 Tehuantepec, Oax.	64	64	23.88	1 529	3 000	4 585.50	
	104 Cuajinicuilapa, Gro.	10	10	75.00	750	4 500	3 375.00	
	105 Nexpa, Gro.	6	6	30.00	174	3 000	522.00	
	110 Río Verde-Progreso, Oax.	249	249	99.14	24 638	4 200	103 477.50	
VIII	Jerma-Santiago-Pacífico	1 150	1 095	44.01	48 187	3 427	165 130.23	
	053 Estado de Colima, Col.	975	975	42.28	41 227	3 550	146 338.23	
	093 Tomatlán, Jal.	175	120	58.00	6 960	2 700	18 792.00	
IX	Golfo Norte	164	164	39.87	6 531	4 500	29 387.25	
	092A Río Pánuco-U. Las Ánimas, Tamps.	79	79	45.00	3 569	4 500	16 058.25	
	092C Río Pánuco-U. Pujal-Coy, SLP-Ver.	85	85	35.05	2 962	4 500	13 329.00	
X	Golfo Centro	93	93	39.89	3 710	3 628	13 461.30	
	035 La Antigua, Ver.	92	92	40.00	3 693	3 631	13 408.80	
	082 Río Blanco, Ver.	1	1	25.00	18	3 000	52.50	
XI	Frontera Sur	110	110	75.00	8 250	5 083	41 937.50	
	046 Cacahoatán-Suchiate, Chis.	25	25	55.00	1 375	6 000	8 250.00	
	101 Cuxtepeques, Chis.	55	55	95.00	5 225	5 500	28 737.50	
	107 San Gregorio, Chis.	30	30	55.00	1 650	3 000	4 950.00	

CONCENTRADO NACIONAL POR CULTIVO							Cuadro 4.121	
							AÑO AGRÍCOLA 2013/14	
Superficie sembrada y cosechada, rendimiento, producción, precio medio rural y valor de la cosecha por organismo de cuenca y distrito								
PASTO BLANCO (ZACATE) VERDE								
Organismo de cuenca	Distrito	Superficie (Ha)		Rend. (Ton/Ha)	Producción (Ton)	P.M.R. (\$/Ton)	Valor de la cosecha (Miles \$)	
		Sembrada	Cosechada					
TOTAL GENERAL		16 384	16 384	21.60	353 895	350	123 863.42	
V	Pacífico Sur	16 384	16 384	21.60	353 895	350	123 863.42	
	019 Tehuantepec, Oax.	16 384	16 384	21.60	353 895	350	123 863.42	

CONCENTRADO NACIONAL POR CULTIVO							Cuadro 4.122	
							AÑO AGRÍCOLA 2013/14	
Superficie sembrada y cosechada, rendimiento, producción, precio medio rural y valor de la cosecha por organismo de cuenca y distrito								
PEPINO								
Organismo de cuenca	Distrito	Superficie (Ha)		Rend. (Ton/Ha)	Producción (Ton)	P.M.R. (\$/Ton)	Valor de la cosecha (Miles \$)	
		Sembrada	Cosechada					
TOTAL GENERAL		6 794	6 792	35.01	237 782	4 419	1 050 742.07	
II	Noroeste	569	569	63.76	36 258	6 993	253 566.20	
	037	Altar-Pitiquito-Caborca, Son.	100	100	112.00	11 200	72 800.00	
	038	Río Mayo, Son.	11	11	15.04	165	1 323.52	
	041	Río Yaqui, Son.	253	253	68.98	17 452	129 791.68	
	051	Costa de Hermosillo, Son.	168	168	29.00	4 872	31 668.00	
	084	Guaymas, Son.	37	37	70.00	2 569	17 983.00	
III	Pacífico Norte	2 700	2 700	50.11	135 285	4 513	610 584.33	
	010	Culiacán-Humaya, Sin.	1 850	1 850	52.57	97 237	530 234.19	
	043	Estado de Nayarit, Nay.	42	42	22.82	947	2 248.90	
	063	Guasave, Sin.	60	60	27.67	1 657	5 101.50	
	075	Río Fuerte, Sin.	101	101	30.19	3 044	8 199.74	
	108	Elota-Piactla, Sin.	648	648	50.00	32 400	64 800.00	
IV	Balsas	3 195	3 195	18.07	57 718	2 799	161 536.91	
	016	Estado de Morelos, Mor.	52	52	25.00	1 300	5 850.00	
	045	Tuxpan, Mich.	98	98	20.00	1 960	4 304.00	
	097	Lázaro Cárdenas, Mich.	3 045	3 045	17.88	54 458	151 382.91	
VIII	Lerma-Santiago-Pacífico	216	214	30.04	6 437	2 818	18 139.42	
	011	Alto Río Lerma, Gto.	6	6	30.00	180	630.00	
	034	Estado de Zacatecas, Zac.	8	8	30.47	247	345.07	
	053	Estado de Colima, Col.	141	141	23.84	3 362	10 617.30	
	061	Zamora, Mich.	13	13	15.00	196	490.50	
	093	Tomatlán, Jal.	9	7	17.29	121	229.25	
	094	Jalisco Sur, Jal.	39	39	59.61	2 331	5 827.30	
IX	Golfo Norte	1	1	4.30	4	5 300	22.79	
	092C	Río Pánuco-U. Pujal-Coy, SLP-Ver.	1	1	4.30	4	22.79	
X	Golfo Centro	39	39	24.92	977	2 104	2 056.50	
	035	La Antigua, Ver.	6	6	25.33	152	396.00	
	082	Río Blanco, Ver.	33	33	24.85	825	1 660.50	
XII	Península de Yucatán	74	74	14.97	1 102	4 388	4 835.92	
	048	Ticúl, Yuc.	74	74	14.97	1 102	4 835.92	

CONCENTRADO NACIONAL POR CULTIVO							Cuadro 4.123	
							AÑO AGRÍCOLA 2013/14	
Superficie sembrada y cosechada, rendimiento, producción, precio medio rural y valor de la cosecha por organismo de cuenca y distrito								
PERSIMONIO								
Organismo de cuenca	Distrito	Superficie (Ha)		Rend. (Ton/Ha)	Producción (Ton)	P.M.R. (\$/Ton)	Valor de la cosecha (Miles \$)	
		Sembrada	Cosechada					
TOTAL GENERAL		13	13	11.00	143	10 048	1 436.86	
II	Noroeste	13	13	11.00	143	10 048	1 436.86	
	051	Costa de Hermosillo, Son.	13	13	11.00	143	10 048	1 436.86

CONCENTRADO NACIONAL POR CULTIVO							Cuadro 4.124	
							AÑO AGRÍCOLA 2013/14	
Superficie sembrada y cosechada, rendimiento, producción, precio medio rural y valor de la cosecha por organismo de cuenca y distrito								
PIÑA								
Organismo de cuenca	Distrito	Superficie (Ha)		Rend. (Ton/Ha)	Producción (Ton)	P.M.R. (\$/Ton)	Valor de la cosecha (Miles \$)	
		Sembrada	Cosechada					
TOTAL GENERAL		403	365	64.70	23 614	3 182	75 150.01	
III	Pacífico Norte	15	15	45.00	675	3 000	2 025.00	
	043	Estado de Nayarit, Nay.	15	15	45.00	675	3 000	2 025.00
VIII	 Lerma-Santiago-Pacífico	388	350	65.54	22 939	3 188	73 125.01	
	053	Estado de Colima, Col.	63	63	68.00	4 284	6 000	25 704.00
	093	Tomatlán, Jal.	325	287	65.00	18 655	2 542	47 421.01

CONCENTRADO NACIONAL POR CULTIVO							Cuadro 4.125	
							AÑO AGRÍCOLA 2013/14	
Superficie sembrada y cosechada, rendimiento, producción, precio medio rural y valor de la cosecha por organismo de cuenca y distrito							1a. Parte	
PLÁTANO								
Organismo de cuenca	Distrito	Superficie (Ha)		Rend. (Ton/Ha)	Producción (Ton)	P.M.R. (\$/Ton)	Valor de la cosecha (Miles \$)	
		Sembrada	Cosechada					
TOTAL GENERAL		15 544	15 307	49.55	758 524	2 780	2 108 987.53	
III	Pacífico Norte	223	223	14.07	3 142	4 271	13 417.40	
	043	Estado de Nayarit, Nay.	223	223	14.07	3 142	4 271	13 417.40
IV	Balsas	1 787	1 757	28.82	50 620	2 035	103 005.15	
	057	Amuco-Cutzamala, Gro.	31	31	27.53	840	1 215	1 019.91
	097	Lázaro Cárdenas, Mich.	1 661	1 661	28.80	47 830	2 083	99 645.24
	098	José María Morelos, Mich-Gro.	95	65	30.00	1 950	1 200	2 340.00
V	Pacífico Sur	88	88	33.19	2 921	3 615	10 558.10	
	104	Cuajinicuilapa, Gro.	5	5	12.00	54	2 500	135.00
	105	Nexpa, Gro.	22	22	18.00	387	1 300	503.10
	110	Río Verde-Progreso, Oax.	62	62	40.00	2 480	4 000	9 920.00

CONCENTRADO NACIONAL POR CULTIVO							Cuadro 4.125	
							AÑO AGRÍCOLA 2013/14	
Superficie sembrada y cosechada, rendimiento, producción, precio medio rural y valor de la cosecha por organismo de cuenca y distrito							2a. Parte	
PLÁTANO								
Organismo de cuenca	Distrito	Superficie (Ha)		Rend. (Ton/Ha)	Producción (Ton)	P.M.R. (\$/Ton)	Valor de la cosecha (Miles \$)	
		Sembrada	Cosechada					
VIII	Lerma-Santiago-Pacífico	8 385	8 178	46.19	377 723	1 815	685 530.88	
	053	Estado de Colima, Col.	7 524	7 524	45.07	339 137	1 794	608 358.88
	093	Tomatlán, Jal.	861	654	59.00	38 586	2 000	77 172.00
XI	Frontera Sur	5 061	5 061	64.04	324 119	4 000	1 296 476.00	
	046	Cacahoatán-Suchiate, Chis.	5 061	5 061	64.04	324 119	4 000	1 296 476.00

CONCENTRADO NACIONAL POR CULTIVO							Cuadro 4.126	
							AÑO AGRÍCOLA 2013/14	
Superficie sembrada y cosechada, rendimiento, producción, precio medio rural y valor de la cosecha por organismo de cuenca y distrito								
PLÁTANO ASOCIADO								
Organismo de cuenca	Distrito	Superficie (Ha)		Rend. (Ton/Ha)	Producción (Ton)	P.M.R. (\$/Ton)	Valor de la cosecha (Miles \$)	
		Sembrada	Cosechada					
TOTAL GENERAL		1 226	1 186	41.12	48 770	1 664	81 164.78	
IV	Balsas	220	180	32.00	5 760	1 250	7 200.00	
	098	José María Morelos, Mich-Gro.	220	180	32.00	5 760	1 250	7 200.00
V	Pacífico Sur	20	20	19.00	380	1 100	418.00	
	095	Atoyac, Gro.	20	20	19.00	380	1 100	418.00
VIII	Lerma-Santiago-Pacífico	986	986	43.23	42 630	1 725	73 546.78	
	053	Estado de Colima, Col.	986	986	43.23	42 630	1 725	73 546.78

CONCENTRADO NACIONAL POR CULTIVO							Cuadro 4.127	
							AÑO AGRÍCOLA 2013/14	
Superficie sembrada y cosechada, rendimiento, producción, precio medio rural y valor de la cosecha por organismo de cuenca y distrito								
RÁBANO								
Organismo de cuenca	Distrito	Superficie (Ha)		Rend. (Ton/Ha)	Producción (Ton)	P.M.R. (\$/Ton)	Valor de la cosecha (Miles \$)	
		Sembrada	Cosechada					
TOTAL GENERAL		431	431	14.79	6 375	11 680	74 461.27	
I	Península de Baja California	406	406	14.94	6 066	12 069	73 207.73	
	014	Río Colorado, BC-Son.	406	406	14.94	6 066	12 069	73 207.73
VIII	Lerma-Santiago-Pacífico	25	25	12.30	309	4 054	1 253.54	
	011	Alto Río Lerma, Gto.	2	2	10.00	16	2 700	44.28
	013	Estado de Jalisco, Jal.	24	24	12.46	293	4 130	1 209.26

CONCENTRADO NACIONAL POR CULTIVO							Cuadro 4.128
							AÑO AGRÍCOLA 2013/14
Superficie sembrada y cosechada, rendimiento, producción, precio medio rural y valor de la cosecha por organismo de cuenca y distrito							
RAMBUTÁN (NEFELLO)							
Organismo de cuenca	Distrito	Superficie (Ha)		Rend. (Ton/Ha)	Producción (Ton)	P.M.R. (\$/Ton)	Valor de la cosecha (Miles \$)
		Sembrada	Cosechada				
TOTAL GENERAL		49	49	18.43	910	15 500	14 111.20
XI	Frontera Sur	49	49	18.43	910	15 500	14 111.20
	046	Cacahoatán-Suchiate, Chis.	49	49	18.43	910	14 111.20

CONCENTRADO NACIONAL POR CULTIVO							Cuadro 4.129
							AÑO AGRÍCOLA 2013/14
Superficie sembrada y cosechada, rendimiento, producción, precio medio rural y valor de la cosecha por organismo de cuenca y distrito							
ROSAL							
Organismo de cuenca	Distrito	Superficie (Ha)		Rend. (Ton/Ha)	Producción (Ton)	P.M.R. (\$/Ton)	Valor de la cosecha (Miles \$)
		Sembrada	Cosechada				
TOTAL GENERAL		439	439	20.94	9 200	12 159	111 861.23
IV	Balsas	310	310	21.00	6 510	5 500	35 805.00
	016	Estado de Morelos, Mor.	310	310	21.00	6 510	35 805.00
VIII	Jerma-Santiago-Pacífico	10	10	20.00	200	9 700	1 940.00
	033	Estado de México, Mex.	10	10	20.00	200	1 940.00
IX	Golfo Norte	119	119	20.88	2 490	29 764	74 116.23
	023	San Juan del Río, Qro.	119	119	20.88	2 490	74 116.23

CONCENTRADO NACIONAL POR CULTIVO							Cuadro 4.130
							AÑO AGRÍCOLA 2013/14
Superficie sembrada y cosechada, rendimiento, producción, precio medio rural y valor de la cosecha por organismo de cuenca y distrito							1a. Parte
RYE GRASS (ZACATE) VERDE							
Organismo de cuenca	Distrito	Superficie (Ha)		Rend. (Ton/Ha)	Producción (Ton)	P.M.R. (\$/Ton)	Valor de la cosecha (Miles \$)
		Sembrada	Cosechada				
TOTAL GENERAL		4 540	4 540	44.01	199 783	650	129 863.85
I	Península de Baja California	1 265	1 265	40.22	50 878	410	20 869.77
	014	Río Colorado, BC-Son.	1 265	1 265	40.22	50 878	20 869.77
II	Noroeste	548	548	35.04	19 201	339	6 517.09
	037	Altar-Pitiquito-Caborca, Son.	174	174	22.00	3 828	3 521.76
	083	Papigochic, Chih.	374	374	41.11	15 373	2 995.33
III	Pacífico Norte	266	266	24.15	6 434	1 520	9 779.94
	052	Estado de Durango, Dgo.	266	266	24.15	6 434	9 779.94
VI	Río Bravo	560	560	44.32	24 807	769	19 085.08
	006	Palestina, Coah.	94	94	24.00	2 256	1 443.84
	009	Valle de Juárez, Chih.	199	199	34.00	6 766	3 315.34
	050	Acuña-Falcón, Tamps.	60	60	20.00	1 200	1 920.00

CONCENTRADO NACIONAL POR CULTIVO							Cuadro 4.130	
							AÑO AGRÍCOLA 2013/14	
Superficie sembrada y cosechada, rendimiento, producción, precio medio rural y valor de la cosecha por organismo de cuenca y distrito							2a. Parte	
RYE GRASS (ZACATE) VERDE								
Organismo de cuenca	Distrito	Superficie (Ha)		Rend. (Ton/Ha)	Producción (Ton)	P.M.R. (\$/Ton)	Valor de la cosecha (Miles \$)	
		Sembrada	Cosechada					
090	Bajo Río Conchos, Chih.	173	173	75.00	12 953	920	11 916.30	
103	Río Florido, Chih.	34	34	48.00	1 632	300	489.60	
VIII	Lerma-Santiago-Pacífico	761	761	39.51	30 063	742	22 311.97	
011	Alto Río Lerma, Gto.	29	29	28.92	839	2 116	1 774.37	
033	Estado de México, Mex.	316	316	60.00	18 960	750	14 220.00	
034	Estado de Zacatecas, Zac.	416	416	24.68	10 264	615	6 317.60	
XIII	Valle de México	1 140	1 140	60.00	68 400	750	51 300.00	
044	Jilotepec, Mex.	150	150	60.00	9 000	750	6 750.00	
096	Arroyozarco, Mex.	990	990	60.00	59 400	750	44 550.00	

CONCENTRADO NACIONAL POR CULTIVO							Cuadro 4.131	
							AÑO AGRÍCOLA 2013/14	
Superficie sembrada y cosechada, rendimiento, producción, precio medio rural y valor de la cosecha por organismo de cuenca y distrito								
SÁBILA (ALOE)								
Organismo de cuenca	Distrito	Superficie (Ha)		Rend. (Ton/Ha)	Producción (Ton)	P.M.R. (\$/Ton)	Valor de la cosecha (Miles \$)	
		Sembrada	Cosechada					
TOTAL GENERAL		115	115	34.85	4 012	2 017	8 090.74	
II	Noroeste	24	24	28.00	664	2 963	1 966.74	
038	Río Mayo, Son.	24	24	28.00	664	2 963	1 966.74	
IX	Golfo Norte	91	91	36.63	3 348	1 829	6 124.00	
092A	Río Pánuco-U. Las Ánimas, Tamps.	69	69	40.00	2 776	2 000	5 552.00	
092C	Río Pánuco-U. Pujal-Coy, SLP-Ver.	22	22	26.00	572	1 000	572.00	

CONCENTRADO NACIONAL POR CULTIVO							Cuadro 4.132	
							AÑO AGRÍCOLA 2013/14	
Superficie sembrada y cosechada, rendimiento, producción, precio medio rural y valor de la cosecha por organismo de cuenca y distrito								
							SANDÍA	
Organismo de cuenca	Distrito	Superficie (Ha)		Rend. (Ton/Ha)	Producción (Ton)	P.M.R. (\$/Ton)	Valor de la cosecha (Miles \$)	
		Sembrada	Cosechada					
TOTAL GENERAL		9 886	9 879	50.96	503 380	2 063	1 038 708.48	
I	Península de Baja California	119	119	39.04	4 646	3 532	16 407.12	
	014 Río Colorado, BC-Son.	115	115	39.18	4 506	3 579	16 127.12	
	066 Santo Domingo, BCS.	4	4	35.00	140	2 000	280.00	
II	Noroeste	5 297	5 297	56.58	299 707	2 199	659 118.09	
	041 Río Yaqui, Son.	409	409	53.47	21 867	2 143	46 855.69	
	051 Costa de Hermosillo, Son.	2 352	2 352	75.00	176 400	2 200	388 080.00	
	084 Guaymas, Son.	2 536	2 536	40.00	101 440	2 210	224 182.40	
III	Pacífico Norte	493	492	40.39	19 873	2 242	44 560.90	
	043 Estado de Nayarit, Nay.	288	288	44.16	12 717	2 142	27 234.65	
	063 Guasave, Sin.	19	19	20.00	380	2 600	988.00	
	075 Río Fuerte, Sin.	94	93	30.49	2 836	2 500	7 089.25	
	076 Valle del Carrizo, Sin.	72	72	45.00	3 240	2 200	7 128.00	
	109 Río San Lorenzo, Sin.	20	20	35.00	700	3 030	2 121.00	
V	Pacífico Sur	33	33	20.00	650	1 600	1 040.00	
	105 Nexpa, Gro.	33	33	20.00	650	1 600	1 040.00	
VI	Río Bravo	2 841	2 841	49.41	140 400	1 571	220 552.17	
	005 Delicias, Chih.	2 761	2 761	50.00	138 073	1 542	212 844.28	
	006 Palestina, Coah.	27	27	12.90	342	3 400	1 162.29	
	025 Bajo Río Bravo, Tamps.	6	6	25.00	138	2 000	275.00	
	026 Bajo Río San Juan, Tamps.	9	9	14.70	132	2 000	264.60	
	050 Acuña-Falcón, Tamps.	39	39	44.00	1 716	3 500	6 006.00	
VII	Cuencas Centrales del Norte	345	345	43.56	15 012	947	14 223.10	
	017 Región Lagunera, Coah-Dgo.	345	345	43.56	15 012	947	14 223.10	
VIII	Lerma-Santiago-Pacífico	269	263	33.70	8 849	2 561	22 661.87	
	011 Alto Río Lerma, Gto.	13	13	29.50	369	2 004	738.98	
	053 Estado de Colima, Col.	27	27	40.00	1 080	2 600	2 808.00	
	085 La Begoña, Gto.	16	16	18.83	297	2 548	757.65	
	093 Tomatlán, Jal.	151	145	31.85	4 618	1 893	8 742.22	
	094 Jalisco Sur, Jal.	62	62	39.89	2 485	3 869	9 615.03	
IX	Golfo Norte	333	333	32.35	10 766	3 501	37 688.00	
	092A Río Pánuco-U. Las Ánimas, Tamps.	332	332	32.36	10 738	3 500	37 581.60	
	092C Río Pánuco-U. Pujal-Coy, SLP-Ver.	1	1	28.00	28	3 800	106.40	
XI	Frontera Sur	38	38	25.00	950	3 800	3 610.00	
	101 Cuxtepeques, Chis.	38	38	25.00	950	3 800	3 610.00	
XII	Península de Yucatán	119	119	21.26	2 527	7 458	18 847.22	
	048 Ticúl, Yuc.	119	119	21.26	2 527	7 458	18 847.22	

CONCENTRADO NACIONAL POR CULTIVO							Cuadro 4.133	
							AÑO AGRÍCOLA 2013/14	
Superficie sembrada y cosechada, rendimiento, producción, precio medio rural y valor de la cosecha por organismo de cuenca y distrito								
SORGO ESCOBERO								
Organismo de cuenca	Distrito	Superficie (Ha)		Rend. (Ton/Ha)	Producción (Ton)	P.M.R. (\$/Ton)	Valor de la cosecha (Miles \$)	
		Sembrada	Cosechada					
TOTAL GENERAL		791	791	4.75	3 756	3 071	11 535.85	
III	Pacífico Norte	111	111	1.85	205	14 419	2 953.00	
	043	Estado de Nayarit, Nay.	111	111	1.85	205	14 419	2 953.00
IV	Balsas	373	373	5.49	2 048	1 604	3 285.29	
	097	Lázaro Cárdenas, Mich.	373	373	5.49	2 048	1 604	3 285.29
VI	Río Bravo	58	58	1.64	96	9 014	861.44	
	004	Don Martín, Coah-NL.	37	37	0.87	33	22 000	716.54
	006	Palestina, Coah.	21	21	3.00	63	2 300	144.90
VII	Cuencas Centrales del Norte	249	249	5.65	1 407	3 153	4 436.12	
	017	Región Lagunera, Coah-Dgo.	249	249	5.65	1 407	3 153	4 436.12

CONCENTRADO NACIONAL POR CULTIVO							Cuadro 4.134	
							AÑO AGRÍCOLA 2013/14	
Superficie sembrada y cosechada, rendimiento, producción, precio medio rural y valor de la cosecha por organismo de cuenca y distrito							1a. Parte	
SORGO FORRAJERO VERDE								
Organismo de cuenca	Distrito	Superficie (Ha)		Rend. (Ton/Ha)	Producción (Ton)	P.M.R. (\$/Ton)	Valor de la cosecha (Miles \$)	
		Sembrada	Cosechada					
TOTAL GENERAL		25 188	25 097	43.71	1 097 032	443	485 771.09	
I	Península de Baja California	3 932	3 932	40.00	157 261	305	47 902.44	
	014	Río Colorado, BC-Son.	3 907	3 907	40.04	156 436	303	47 448.69
	066	Santo Domingo, BCS.	25	25	33.00	825	550	453.75
II	Noroeste	477	477	35.62	16 973	760	12 891.81	
	037	Altar-Pitiquito-Caborca, Son.	119	119	25.00	2 975	600	1 785.00
	038	Río Mayo, Son.	16	16	20.53	318	512	162.81
	084	Guaymas, Son.	342	342	40.00	13 680	800	10 944.00
III	Pacífico Norte	630	628	15.90	9 990	624	6 234.34	
	043	Estado de Nayarit, Nay.	54	52	14.85	774	911	704.74
	108	Elota-Piactla, Sin.	96	96	16.00	1 536	600	921.60
	111	Baluarte-Presidio, Sin.	480	480	16.00	7 680	600	4 608.00
IV	Balsas	1 208	1 208	44.29	53 514	500	26 775.17	
	057	Amuco-Cutzamala, Gro.	525	525	48.04	25 207	709	17 868.00
	068	Tepecoacuilco-Quechultenango, Gro.	62	62	51.10	3 144	211	662.36
	097	Lázaro Cárdenas, Mich.	622	622	40.46	25 163	328	8 244.80
V	Pacífico Sur	68	68	37.64	2 550	344	877.00	
	019	Tehuantepec, Oax.	36	36	40.00	1 430	300	429.00
	110	Río Verde-Progreso, Oax.	32	32	35.00	1 120	400	448.00
VI	Río Bravo	4 481	4 392	29.40	129 115	630	81 393.59	
	004	Don Martín, Coah-NL.	244	244	21.96	5 361	1 600	8 577.14
	006	Palestina, Coah.	1 870	1 870	27.10	50 671	500	25 335.65

CONCENTRADO NACIONAL POR CULTIVO							Cuadro 4.134	
							AÑO AGRÍCOLA 2013/14	
Superficie sembrada y cosechada, rendimiento, producción, precio medio rural y valor de la cosecha por organismo de cuenca y distrito							2a. Parte	
SORGO FORRAJERO VERDE								
Organismo de cuenca	Distrito	Superficie (Ha)		Rend. (Ton/Ha)	Producción (Ton)	P.M.R. (\$/Ton)	Valor de la cosecha (Miles \$)	
		Sembrada	Cosechada					
	009	Valle de Juárez, Chih.	1 206	1 206	31.41	37 876	550	20 831.80
	026	Bajo Río San Juan, Tamps.	148	58	3.22	187	1 014	189.05
	031	Las Lajas, NL.	150	150	7.38	1 104	980	1 081.60
	050	Acuña-Falcón, Tamps.	494	494	23.50	11 609	1 600	18 574.40
	090	Bajo Río Conchos, Chih.	370	370	60.28	22 308	305	6 803.94
VII	Cuencas Centrales del Norte		13 816	13 816	51.49	711 433	424	301 647.07
	017	Región Lagunera, Coah-Dgo.	13 816	13 816	51.49	711 433	424	301 647.07
VIII	 Lerma-Santiago-Pacífico		318	318	32.62	10 377	518	5 372.02
	034	Estado de Zacatecas, Zac.	49	49	15.19	746	1 147	855.62
	053	Estado de Colima, Col.	171	171	44.26	7 569	456	3 447.90
	093	Tomatlán, Jal.	98	98	21.04	2 062	518	1 068.50
IX	Golfo Norte		256	256	22.27	5 700	454	2 590.00
	092B	Río Pánuco-U. Chicayán, Ver.	200	200	20.00	4 000	350	1 400.00
	092C	Río Pánuco-U. Pujal-Coy, SLP-Ver.	56	56	30.36	1 700	700	1 190.00
X	Golfo Centro		3	3	39.67	119	737	87.65
	082	Río Blanco, Ver.	3	3	39.67	119	737	87.65

CONCENTRADO NACIONAL POR CULTIVO							Cuadro 4.135	
							AÑO AGRÍCOLA 2013/14	
Superficie sembrada y cosechada, rendimiento, producción, precio medio rural y valor de la cosecha por organismo de cuenca y distrito							1a. Parte	
SORGO GRANO								
Organismo de cuenca	Distrito	Superficie (Ha)		Rend. (Ton/Ha)	Producción (Ton)	P.M.R. (\$/Ton)	Valor de la cosecha (Miles \$)	
		Sembrada	Cosechada					
TOTAL GENERAL			534 895	534 245	5.94	3 174 582	2 555	8 111 876.67
I	Península de Baja California		4 122	4 122	5.08	20 933	2 856	59 793.48
	014	Río Colorado, BC-Son.	3 272	3 272	4.93	16 131	2 777	44 791.48
	066	Santo Domingo, BCS.	850	850	5.65	4 802	3 124	15 002.00
II	Noroeste		6 534	6 534	5.20	33 959	2 536	86 113.93
	037	Altar-Pitiquito-Caborca, Son.	45	45	6.00	270	4 000	1 080.00
	038	Río Mayo, Son.	37	37	5.97	220	1 720	377.67
	041	Río Yaqui, Son.	6 302	6 302	5.18	32 620	2 510	81 881.26
	051	Costa de Hermosillo, Son.	100	100	6.00	600	3 000	1 800.00
	084	Guaymas, Son.	50	50	5.00	250	3 900	975.00
III	Pacífico Norte		170 996	170 456	6.28	1 070 958	2 482	2 658 256.13
	010	Culiacán-Humaya, Sin.	44 574	44 150	6.06	267 741	2 600	696 125.55
	043	Estado de Nayarit, Nay.	3 930	3 930	4.80	18 875	2 837	53 551.25
	052	Estado de Durango, Dgo.	258	258	4.37	1 129	2 500	2 821.62
	063	Guasave, Sin.	36 864	36 864	5.73	211 169	2 412	509 249.29
	074	Mocorito, Sin.	12 065	12 065	6.20	74 781	2 340	174 963.96
	075	Río Fuerte, Sin.	56 493	56 378	7.03	396 606	2 309	915 948.82

CONCENTRADO NACIONAL POR CULTIVO							Cuadro 4.135	
							AÑO AGRÍCOLA 2013/14	
Superficie sembrada y cosechada, rendimiento, producción, precio medio rural y valor de la cosecha por organismo de cuenca y distrito							2a. Parte	
SORGO GRANO								
Organismo de cuenca	Distrito	Superficie (Ha)		Rend. (Ton/Ha)	Producción (Ton)	P.M.R. (\$/Ton)	Valor de la cosecha (Miles \$)	
		Sembrada	Cosechada					
076	Valle del Carrizo, Sin.	14 956	14 956	6.05	90 461	3 100	280 429.68	
108	Elota-Piactla, Sin.	772	772	4.90	3 783	2 200	8 322.16	
109	Río San Lorenzo, Sin.	998	998	6.00	5 988	2 600	15 568.80	
111	Baluarte-Presidio, Sin.	85	85	5.00	425	3 000	1 275.00	
IV	Balsas	9 914	9 914	4.69	46 509	3 122	145 206.47	
016	Estado de Morelos, Mor.	93	93	7.00	651	2 100	1 367.10	
030	Valsequillo, Pue.	1 235	1 235	5.52	6 812	2 176	14 822.40	
045	Tuxpan, Mich.	77	77	5.00	385	3 365	1 295.50	
057	Amuco-Cutzamala, Gro.	194	194	6.04	1 173	1 853	2 172.95	
097	Lázaro Cárdenas, Mich.	8 315	8 315	4.51	37 488	3 349	125 548.52	
V	Pacífico Sur	1 988	1 988	3.50	6 959	2 500	17 398.50	
019	Tehuantepec, Oax.	1 988	1 988	3.50	6 959	2 500	17 398.50	
VI	Río Bravo	222 671	222 671	5.07	1 128 047	2 795	3 153 311.06	
004	Don Martín, Coah-NL.	2 617	2 617	3.09	8 086	1 850	14 958.20	
006	Palestina, Coah.	240	240	2.60	624	3 000	1 872.00	
025	Bajo Río Bravo, Tamps.	185 226	185 226	5.11	946 480	2 803	2 652 836.30	
026	Bajo Río San Juan, Tamps.	31 775	31 775	4.97	157 833	2 850	449 825.25	
031	Las Lajas, NL.	1 189	1 189	3.60	4 282	2 850	12 202.63	
042	Buenaventura, Chih.	929	929	6.50	6 040	2 100	12 683.58	
089	El Carmen, Chih.	639	639	7.00	4 473	1 800	8 051.40	
090	Bajo Río Conchos, Chih.	21	21	2.85	60	1 950	116.71	
103	Río Florido, Chih.	34	34	5.00	170	4 500	765.00	
VIII	Lerma-Santiago-Pacífico	84 986	84 986	8.89	755 462	2 258	1 705 931.02	
001	Pabellón, Ags.	24	24	6.17	148	3 000	444.24	
011	Alto Río Lerma, Gto.	52 365	52 365	9.36	490 130	2 285	1 120 161.03	
013	Estado de Jalisco, Jal.	769	769	6.35	4 885	3 816	18 640.61	
020	Morelia, Mich.	4 456	4 456	6.36	28 355	2 651	75 182.53	
024	Ciénega de Chapala, Mich.	3 447	3 447	6.00	20 682	2 050	42 397.73	
053	Estado de Colima, Col.	275	275	4.67	1 286	3 483	4 477.50	
061	Zamora, Mich.	925	925	8.00	7 400	2 000	14 799.84	
085	La Begoña, Gto.	4 401	4 401	6.26	27 560	2 100	57 876.92	
087	Rosario-Mezquite, Mich.	18 164	18 164	9.59	174 136	2 124	369 825.75	
093	Tomatlán, Jal.	4	4	5.00	20	2 200	44.00	
094	Jalisco Sur, Jal.	157	157	5.50	861	2 417	2 080.87	
IX	Golfo Norte	33 657	33 546	3.33	111 608	2 557	285 428.67	
008	Metztitlán, Hgo.	131	131	8.04	1 053	2 600	2 738.06	
023	San Juan del Río, Qro.	1 827	1 827	10.91	19 929	1 892	37 714.87	
086	Río Soto La Marina, Tamps.	5 013	5 013	2.68	13 418	2 600	34 887.92	
092A	Río Pánuco-U. Las Ánimas, Tamps.	10 662	10 662	2.42	25 819	2 994	77 300.96	
092C	Río Pánuco-U. Pujal-Coy, SLP-Ver.	16 024	15 913	3.23	51 388	2 584	132 786.86	
XI	Frontera Sur	27	27	5.40	146	3 000	437.40	
101	Cuxtepeques, Chis.	27	27	5.40	146	3 000	437.40	

CONCENTRADO NACIONAL POR CULTIVO							Cuadro 4.136	
							AÑO AGRÍCOLA 2013/14	
Superficie sembrada y cosechada, rendimiento, producción, precio medio rural y valor de la cosecha por organismo de cuenca y distrito								
SOYA INDUSTRIAL								
Organismo de cuenca	Distrito	Superficie (Ha)		Rend. (Ton/Ha)	Producción (Ton)	P.M.R. (\$/Ton)	Valor de la cosecha (Miles \$)	
		Sembrada	Cosechada					
TOTAL GENERAL		37 062	36 298	1.90	69 021	5 886	406 221.70	
II	Noroeste	6 862	6 862	2.41	16 530	6 224	102 887.09	
	041	Río Yaqui, Son.	6 862	6 862	2.41	16 530	6 224	102 887.09
VI	Río Bravo	588	588	2.99	1 760	6 578	11 578.71	
	004	Don Martín, Coah-NL.	106	106	3.03	320	5 370	1 716.12
	025	Bajo Río Bravo, Tamps.	262	262	3.25	849	7 087	6 018.38
	026	Bajo Río San Juan, Tamps.	96	96	1.87	179	6 500	1 163.18
	031	Las Lajas, NL.	125	125	3.30	412	6 500	2 681.04
IX	Golfo Norte	29 606	28 842	1.76	50 721	5 751	291 683.91	
	092A	Río Pánuco-U. Las Ánimas, Tamps.	12 367	12 367	1.46	18 038	6 000	108 225.01
	092C	Río Pánuco-U. Pujal-Coy, SLP-Ver.	17 239	16 475	1.98	32 684	5 613	183 458.91
XI	Frontera Sur	6	6	1.60	10	7 500	72.00	
	046	Cacahoatán-Suchiate, Chis.	6	6	1.60	10	7 500	72.00

CONCENTRADO NACIONAL POR CULTIVO							Cuadro 4.137	
							AÑO AGRÍCOLA 2013/14	
Superficie sembrada y cosechada, rendimiento, producción, precio medio rural y valor de la cosecha por organismo de cuenca y distrito								
SUDAN (ZACATE) VERDE								
Organismo de cuenca	Distrito	Superficie (Ha)		Rend. (Ton/Ha)	Producción (Ton)	P.M.R. (\$/Ton)	Valor de la cosecha (Miles \$)	
		Sembrada	Cosechada					
TOTAL GENERAL		308	308	30.81	9 495	1 658	15 744.59	
III	Pacífico Norte	166	166	33.21	5 519	2 500	13 796.35	
	063	Guasave, Sin.	166	166	33.21	5 519	2 500	13 796.35
VI	Río Bravo	142	142	28.00	3 976	490	1 948.24	
	009	Valle de Juárez, Chih.	142	142	28.00	3 976	490	1 948.24

CONCENTRADO NACIONAL POR CULTIVO							Cuadro 4.138	
							AÑO AGRÍCOLA 2013/14	
Superficie sembrada y cosechada, rendimiento, producción, precio medio rural y valor de la cosecha por organismo de cuenca y distrito								
TABACO								
Organismo de cuenca	Distrito	Superficie (Ha)		Rend. (Ton/Ha)	Producción (Ton)	P.M.R. (\$/Ton)	Valor de la cosecha (Miles \$)	
		Sembrada	Cosechada					
TOTAL GENERAL		3 584	3 584	1.86	6 659	27 040	180 064.37	
III	Pacífico Norte	3 480	3 480	1.86	6 475	27 240	176 388.37	
	043 Estado de Nayarit, Nay.	3 480	3 480	1.86	6 475	27 240	176 388.37	
IX	Golfo Norte	100	100	1.75	175	20 000	3 500.00	
	060 Pánuco (El Higo), Ver.	100	100	1.75	175	20 000	3 500.00	
XI	Frontera Sur	4	4	2.20	9	20 000	176.00	
	046 Cacahoatán-Suchiate, Chis.	4	4	2.20	9	20 000	176.00	

CONCENTRADO NACIONAL POR CULTIVO							Cuadro 4.139	
							AÑO AGRÍCOLA 2013/14	
Superficie sembrada y cosechada, rendimiento, producción, precio medio rural y valor de la cosecha por organismo de cuenca y distrito								
TAMARINDO								
Organismo de cuenca	Distrito	Superficie (Ha)		Rend. (Ton/Ha)	Producción (Ton)	P.M.R. (\$/Ton)	Valor de la cosecha (Miles \$)	
		Sembrada	Cosechada					
TOTAL GENERAL		199	199	6.08	1 209	5 984	7 237.75	
IV	Balsas	14	14	4.07	57	2 160	122.99	
	097 Lázaro Cárdenas, Mich.	14	14	4.07	57	2 160	122.99	
VIII	Lerma-Santiago-Pacífico	185	185	6.23	1 153	6 173	7 114.76	
	053 Estado de Colima, Col.	180	180	6.27	1 128	6 252	7 052.04	
	093 Tomatlán, Jal.	5	5	4.90	25	2 560	62.72	

CONCENTRADO NACIONAL POR CULTIVO							Cuadro 4.140	
							AÑO AGRÍCOLA 2013/14	
Superficie sembrada y cosechada, rendimiento, producción, precio medio rural y valor de la cosecha por organismo de cuenca y distrito								
TANZANIA (ZACATE) VERDE								
Organismo de cuenca	Distrito	Superficie (Ha)		Rend. (Ton/Ha)	Producción (Ton)	P.M.R. (\$/Ton)	Valor de la cosecha (Miles \$)	
		Sembrada	Cosechada					
TOTAL GENERAL		810	810	41.54	33 650	825	27 769.00	
IV	Balsas	810	810	41.54	33 650	825	27 769.00	
	045 Tuxpan, Mich.	810	810	41.54	33 650	825	27 769.00	

CONCENTRADO NACIONAL POR CULTIVO							Cuadro 4.141	
							AÑO AGRÍCOLA 2013/14	
Superficie sembrada y cosechada, rendimiento, producción, precio medio rural y valor de la cosecha por organismo de cuenca y distrito								
TOMATE DE CÁSCARA (TOMATILLO)								
Organismo de cuenca	Distrito	Superficie (Ha)		Rend. (Ton/Ha)	Producción (Ton)	P.M.R. (\$/Ton)	Valor de la cosecha (Miles \$)	
		Sembrada	Cosechada					
TOTAL GENERAL		11 199	11 169	17.14	191 486	3 184	609 709.65	
I	Península de Baja California	348	348	18.95	6 594	4 799	31 646.14	
	014 Río Colorado, BC-Son.	249	249	15.62	3 889	3 595	13 981.14	
	066 Santo Domingo, BCS.	99	99	27.32	2 705	6 530	17 665.00	
II	Noroeste	1 272	1 272	15.84	20 147	3 471	69 930.38	
	038 Río Mayo, Son.	579	579	14.52	8 412	3 500	29 441.55	
	041 Río Yaqui, Son.	538	538	17.22	9 269	2 772	25 690.43	
	084 Guaymas, Son.	154	154	16.00	2 466	6 000	14 798.40	
III	Pacífico Norte	6 114	6 106	19.29	117 765	3 009	354 342.07	
	010 Culiacán-Humaya, Sin.	335	335	19.22	6 439	4 000	25 754.80	
	043 Estado de Nayarit, Nay.	697	689	17.94	12 364	3 578	44 238.06	
	063 Guasave, Sin.	791	791	20.02	15 847	2 968	47 038.68	
	074 Mocorito, Sin.	299	299	14.75	4 410	4 000	17 639.20	
	075 Río Fuerte, Sin.	849	849	21.91	18 608	1 793	33 370.17	
	076 Valle del Carrizo, Sin.	3 142	3 142	19.13	60 097	3 100	186 301.16	
IV	Balsas	766	766	14.69	11 258	3 865	43 510.16	
	016 Estado de Morelos, Mor.	63	63	10.00	630	4 500	2 835.00	
	045 Tuxpan, Mich.	548	548	16.00	8 768	4 000	35 072.00	
	056 Atoyac-Zahuapan, Tlax.	121	121	12.00	1 452	2 800	4 065.60	
	068 Tepecoacuilco-Quechultenango, Gro.	34	34	11.84	408	3 771	1 537.56	
VI	Río Bravo	3	3	14.70	50	5 000	249.90	
	026 Bajo Río San Juan, Tamps.	3	3	14.70	50	5 000	249.90	
VIII	Lerma-Santiago-Pacífico	1 365	1 344	18.08	24 301	2 450	59 534.00	
	011 Alto Río Lerma, Gto.	728	728	12.85	9 355	3 270	30 592.61	
	034 Estado de Zacatecas, Zac.	275	260	36.58	9 501	1 584	15 050.70	
	053 Estado de Colima, Col.	79	79	16.34	1 291	1 500	1 936.50	
	061 Zamora, Mich.	1	1	15.00	8	2 500	18.75	
	085 La Begoña, Gto.	7	7	12.50	88	2 800	245.00	
	093 Tomatlán, Jal.	205	199	9.71	1 932	2 166	4 184.00	
	094 Jalisco Sur, Jal.	71	71	30.00	2 127	3 529	7 506.44	
IX	Golfo Norte	193	193	10.53	2 032	5 655	11 490.00	
	008 Metztlán, Hgo.	51	51	14.90	760	4 484	3 408.00	
	049 Río Verde, SLP.	68	68	10.00	680	6 662	4 530.00	
	092A Río Pánuco-U. Las Ánimas, Tamps.	74	74	8.00	592	6 000	3 552.00	
XI	Frontera Sur	105	105	25.00	2 625	3 100	8 137.50	
	107 San Gregorio, Chis.	105	105	25.00	2 625	3 100	8 137.50	
XIII	Valle de México	1 032	1 032	6.51	6 715	4 597	30 869.50	
	003 Tula, Hgo.	116	116	8.00	928	4 000	3 712.00	
	100 Alfajayucan, Hgo.	916	916	6.32	5 787	4 693	27 157.50	

CONCENTRADO NACIONAL POR CULTIVO							Cuadro 4.142	
							AÑO AGRÍCOLA 2013/14	
Superficie sembrada y cosechada, rendimiento, producción, precio medio rural y valor de la cosecha por organismo de cuenca y distrito								
TORONJA (POMELO)								
Organismo de cuenca	Distrito	Superficie (Ha)		Rend. (Ton/Ha)	Producción (Ton)	P.M.R. (\$/Ton)	Valor de la cosecha (Miles \$)	
		Sembrada	Cosechada					
TOTAL GENERAL		5 441	5 441	28.57	155 467	2 434	378 340.94	
II	Noroeste	176	176	24.59	4 316	1 350	5 825.99	
	041	Río Yaqui, Son.	176	176	24.59	4 316	1 350	5 825.99
IV	Balsas	4 789	4 789	29.48	141 154	2 483	350 503.43	
	097	Lázaro Cárdenas, Mich.	4 789	4 789	29.48	141 154	2 483	350 503.43
X	Golfo Centro	183	183	29.26	5 356	2 874	15 391.80	
	035	La Antigua, Ver.	156	156	30.00	4 681	3 000	14 041.80
	082	Río Blanco, Ver.	27	27	25.00	675	2 000	1 350.00
XII	Península de Yucatán	294	294	15.78	4 642	1 426	6 619.72	
	048	Ticúl, Yuc.	294	294	15.78	4 642	1 426	6 619.72

CONCENTRADO NACIONAL POR CULTIVO							Cuadro 4.143	
							AÑO AGRÍCOLA 2013/14	
Superficie sembrada y cosechada, rendimiento, producción, precio medio rural y valor de la cosecha por organismo de cuenca y distrito								
TREBOL VERDE								
Organismo de cuenca	Distrito	Superficie (Ha)		Rend. (Ton/Ha)	Producción (Ton)	P.M.R. (\$/Ton)	Valor de la cosecha (Miles \$)	
		Sembrada	Cosechada					
TOTAL GENERAL		582	582	94.35	54 912	260	14 277.12	
IX	Golfo Norte	582	582	94.35	54 912	260	14 277.12	
	028	Tulancingo, Hgo.	582	582	94.35	54 912	260	14 277.12

CONCENTRADO NACIONAL POR CULTIVO							Cuadro 4.144	
							AÑO AGRÍCOLA 2013/14	
Superficie sembrada y cosechada, rendimiento, producción, precio medio rural y valor de la cosecha por organismo de cuenca y distrito							1a. Parte	
TRIGO GRANO								
Organismo de cuenca	Distrito	Superficie (Ha)		Rend. (Ton/Ha)	Producción (Ton)	P.M.R. (\$/Ton)	Valor de la cosecha (Miles \$)	
		Sembrada	Cosechada					
TOTAL GENERAL		483 196	483 196	5.85	2 828 805	3 495	9 885 297.30	
I	Península de Baja California	99 897	99 897	6.29	627 959	3 610	2 266 902.54	
	014	Río Colorado, BC-Son.	94 876	94 876	6.37	604 360	3 603	2 177 557.86
	066	Santo Domingo, BCS.	5 021	5 021	4.70	23 599	3 786	89 344.68
II	Noroeste	259 376	259 376	5.94	1 540 155	3 266	5 029 411.31	
	018	Colonias Yaquis, Son.	17 461	17 461	5.13	89 577	3 400	304 561.04
	037	Altar-Pitiquito-Caborca, Son.	1 524	1 524	5.58	8 504	3 800	32 314.90
	038	Río Mayo, Son.	66 981	66 981	5.56	372 413	3 300	1 228 961.52
	041	Río Yaqui, Son.	166 473	166 473	6.16	1 025 610	3 221	3 303 439.57

CONCENTRADO NACIONAL POR CULTIVO							Cuadro 4.144	
							AÑO AGRÍCOLA 2013/14	
Superficie sembrada y cosechada, rendimiento, producción, precio medio rural y valor de la cosecha por organismo de cuenca y distrito							2a. Parte	
TRIGO GRANO								
Organismo de cuenca	Distrito	Superficie (Ha)		Rend. (Ton/Ha)	Producción (Ton)	P.M.R. (\$/Ton)	Valor de la cosecha (Miles \$)	
		Sembrada	Cosechada					
051	Costa de Hermosillo, Son.	6 557	6 557	6.44	42 227	3 600	152 017.49	
084	Guaymas, Son.	380	380	4.80	1 824	4 450	8 116.80	
III	Pacífico Norte	68 946	68 946	5.13	353 384	4 017	1 419 696.27	
010	Culiacán-Humaya, Sin.	4 865	4 865	4.50	21 893	3 700	81 002.25	
052	Estado de Durango, Dgo.	263	263	4.02	1 060	3 500	3 711.19	
063	Guasave, Sin.	10 685	10 685	4.39	46 959	3 235	151 896.85	
074	Mocorito, Sin.	9 268	9 268	4.98	46 168	3 700	170 822.41	
075	Río Fuerte, Sin.	2 674	2 674	3.85	10 310	3 510	36 190.15	
076	Valle del Carrizo, Sin.	41 190	41 190	5.51	226 994	4 300	976 073.42	
IV	Balsas	324	324	5.00	1 620	3 423	5 545.00	
045	Tuxpan, Mich.	324	324	5.00	1 620	3 423	5 545.00	
VI	Río Bravo	5 054	5 054	4.25	21 478	3 555	76 344.98	
004	Don Martín, Coah-NL.	2 696	2 696	3.50	9 443	3 400	32 106.27	
006	Palestina, Coah.	355	355	3.00	1 064	3 500	3 722.25	
009	Valle de Juárez, Chih.	1 440	1 440	5.50	7 920	3 800	30 096.00	
042	Buenaventura, Chih.	195	195	5.80	1 130	3 500	3 956.06	
089	El Carmen, Chih.	212	212	5.00	1 060	3 500	3 710.00	
090	Bajo Río Conchos, Chih.	157	157	5.50	861	3 200	2 754.40	
VIII	Lerma-Santiago-Pacífico	48 875	48 875	5.75	281 102	3 826	1 075 516.80	
011	Alto Río Lerma, Gto.	22 325	22 325	6.15	137 215	3 717	510 044.94	
013	Estado de Jalisco, Jal.	6 204	6 204	5.68	35 253	3 675	129 563.45	
020	Morelia, Mich.	2 265	2 265	5.90	13 369	3 096	41 396.49	
024	Ciénega de Chapala, Mich.	2 113	2 113	6.00	12 677	3 700	46 905.49	
033	Estado de México, Mex.	100	100	3.80	380	5 700	2 166.00	
034	Estado de Zacatecas, Zac.	9	9	3.95	36	4 000	145.59	
061	Zamora, Mich.	3 540	3 540	4.50	15 929	3 800	60 531.26	
085	La Begoña, Gto.	30	30	6.10	183	3 900	713.70	
087	Rosario-Mezquite, Mich.	12 288	12 288	5.38	66 058	4 300	284 049.87	
XIII	Valle de México	724	724	4.29	3 109	3 822	11 880.40	
003	Tula, Hgo.	529	529	4.50	2 381	4 000	9 522.00	
100	Alfajayucan, Hgo.	186	186	3.72	692	3 200	2 214.40	
112	Ajacuba, Hgo.	9	9	4.00	36	4 000	144.00	

CONCENTRADO NACIONAL POR CULTIVO							Cuadro 4.145	
							AÑO AGRÍCOLA 2013/14	
Superficie sembrada y cosechada, rendimiento, producción, precio medio rural y valor de la cosecha por organismo de cuenca y distrito								
TRITICALE								
Organismo de cuenca	Distrito	Superficie (Ha)		Rend. (Ton/Ha)	Producción (Ton)	P.M.R. (\$/Ton)	Valor de la cosecha (Miles \$)	
		Sembrada	Cosechada					
TOTAL GENERAL		426	426	6.85	2 919	3 326	9 706.34	
II	Noroeste	28	28	5.00	140	1 400	195.44	
	041	Río Yaqui, Son.	28	28	5.00	140	1 400	195.44
III	Pacífico Norte	23	23	6.70	154	2 100	323.40	
	052	Estado de Durango, Dgo.	23	23	6.70	154	2 100	323.40
XIII	Valle de México	375	375	7.00	2 625	3 500	9 187.50	
	003	Tula, Hgo.	375	375	7.00	2 625	3 500	9 187.50

CONCENTRADO NACIONAL POR CULTIVO							Cuadro 4.146	
							AÑO AGRÍCOLA 2013/14	
Superficie sembrada y cosechada, rendimiento, producción, precio medio rural y valor de la cosecha por organismo de cuenca y distrito								
TRITICALE FORRAJERO VERDE								
Organismo de cuenca	Distrito	Superficie (Ha)		Rend. (Ton/Ha)	Producción (Ton)	P.M.R. (\$/Ton)	Valor de la cosecha (Miles \$)	
		Sembrada	Cosechada					
TOTAL GENERAL		12	12	40.00	480	540	259.20	
VI	Río Bravo	12	12	40.00	480	540	259.20	
	103	Río Florido, Chih.	12	12	40.00	480	540	259.20

CONCENTRADO NACIONAL POR CULTIVO							Cuadro 4.147	
							AÑO AGRÍCOLA 2013/14	
Superficie sembrada y cosechada, rendimiento, producción, precio medio rural y valor de la cosecha por organismo de cuenca y distrito							1a. Parte	
VID MESA								
Organismo de cuenca	Distrito	Superficie (Ha)		Rend. (Ton/Ha)	Producción (Ton)	P.M.R. (\$/Ton)	Valor de la cosecha (Miles \$)	
		Sembrada	Cosechada					
TOTAL GENERAL		13 075	13 014	14.07	183 129	20 733	3 796 755.41	
I	Península de Baja California	173	173	9.51	1 645	16 895	27 796.31	
	014	Río Colorado, BC-Son.	173	173	9.51	1 645	16 895	27 796.31
II	Noroeste	12 747	12 747	14.13	180 083	20 893	3 762 506.98	
	037	Altar-Pitiquito-Caborca, Son.	6 024	6 024	15.00	90 353	23 700	2 141 311.78
	051	Costa de Hermosillo, Son.	5 946	5 946	13.00	77 298	18 400	1 422 283.20
	084	Guaymas, Son.	777	777	16.00	12 432	16 000	198 912.00
VII	Cuencas Centrales del Norte	11	11	12.00	128	4 906	629.28	
	017	Región Lagunera, Coah-Dgo.	11	11	12.00	128	4 906	629.28
VIII	Lerma-Santiago-Pacífico	121	61	18.00	1 091	4 000	4 363.92	
	034	Estado de Zacatecas, Zac.	121	61	18.00	1 091	4 000	4 363.92

CONCENTRADO NACIONAL POR CULTIVO							Cuadro 4.147	
							AÑO AGRÍCOLA 2013/14	
Superficie sembrada y cosechada, rendimiento, producción, precio medio rural y valor de la cosecha por organismo de cuenca y distrito							2a. Parte	
VID MESA								
Organismo de cuenca	Distrito	Superficie (Ha)		Rend. (Ton/Ha)	Producción (Ton)	P.M.R. (\$/Ton)	Valor de la cosecha (Miles \$)	
		Sembrada	Cosechada					
IX	Golfo Norte	23	23	7.80	182	8 000	1 458.91	
	023	San Juan del Río, Qro.	23	23	7.80	182	8 000	1 458.91

CONCENTRADO NACIONAL POR CULTIVO							Cuadro 4.148	
							AÑO AGRÍCOLA 2013/14	
Superficie sembrada y cosechada, rendimiento, producción, precio medio rural y valor de la cosecha por organismo de cuenca y distrito								
ZANAHORIA								
Organismo de cuenca	Distrito	Superficie (Ha)		Rend. (Ton/Ha)	Producción (Ton)	P.M.R. (\$/Ton)	Valor de la cosecha (Miles \$)	
		Sembrada	Cosechada					
TOTAL GENERAL		1 380	1 380	31.94	44 061	2 927	128 946.38	
I	Península de Baja California	97	97	33.26	3 226	4 984	16 080.74	
	014	Río Colorado, BC-Son.	97	97	33.26	3 226	4 984	16 080.74
II	Noroeste	119	119	21.91	2 615	1 650	4 313.96	
	041	Río Yaqui, Son.	119	119	21.91	2 615	1 650	4 313.96
VI	Río Bravo	186	186	37.50	6 956	4 200	29 216.25	
	025	Bajo Río Bravo, Tamps.	186	186	37.50	6 956	4 200	29 216.25
VIII	Lerma-Santiago-Pacífico	906	906	30.80	27 892	2 569	71 665.96	
	011	Alto Río Lerma, Gto.	437	437	37.07	16 190	2 054	33 253.97
	085	La Begoña, Gto.	469	469	24.95	11 702	3 283	38 412.00
IX	Golfo Norte	72	72	46.82	3 372	2 274	7 669.48	
	023	San Juan del Río, Qro.	72	72	46.82	3 372	2 274	7 669.48

CONCENTRADO NACIONAL POR CULTIVO							Cuadro 4.149	
							AÑO AGRÍCOLA 2013/14	
Superficie sembrada y cosechada, rendimiento, producción, precio medio rural y valor de la cosecha por organismo de cuenca y distrito								
ZARZAMORA								
Organismo de cuenca	Distrito	Superficie (Ha)		Rend. (Ton/Ha)	Producción (Ton)	P.M.R. (\$/Ton)	Valor de la cosecha (Miles \$)	
		Sembrada	Cosechada					
TOTAL GENERAL		25	25	30.00	735	15 000	11 025.00	
VIII	Lerma-Santiago-Pacífico	25	25	30.00	735	15 000	11 025.00	
	061	Zamora, Mich.	25	25	30.00	735	15 000	11 025.00

CAPÍTULO 5

Resúmenes estadísticos de producción agrícola

Año Agrícola 2013-2014



RESUMEN DISTRITAL							Cuadro 5.1
							AÑO AGRÍCOLA 2013/14
Superficie sembrada y cosechada, rendimiento, producción, precio medio rural y valor de la producción por distrito de riego ordenado en forma decreciente por superficie sembrada							1a. parte
Distrito	Superficie (Ha)		Rend. (Ton/Ha)	Producción (Ton)	P.M.R. (\$/Ton)	Valor de la producción (Miles \$)	
	Sembrada	Cosechada					
TOTAL GENERAL		2 951 245	2 936 392	16.16	47 439 777	2 274	107 854 482.70
DISTRITOS CON MAS DE 100 000 Ha							
TOTAL		1 406 619	1 402 575	9.66	13 546 241	3 519	47 663 640.78
075	Río Fuerte, Sin.	274 770	273 152	10.76	2 939 661	4 292	12 617 001.19
041	Río Yaqui, Son.	234 057	234 057	8.18	1 914 257	3 530	6 757 538.37
010	Culiacán-Humaya, Sin.	220 597	218 176	11.16	2 434 013	4 300	10 465 547.90
025	Bajo Río Bravo, Tamps.	198 366	198 360	5.26	1 043 746	2 917	3 044 382.19
014	Río Colorado, BC-Son.	184 909	184 909	15.95	2 948 725	2 380	7 018 767.04
011	Alto Río Lerma, Gto.	154 451	154 451	8.98	1 387 426	3 001	4 164 298.99
063	Guasave, Sin.	139 470	139 470	6.30	878 412	4 094	3 596 105.10
DISTRITOS CON MAS DE 50 000 Ha PERO MENOS DE 100,000 Ha							
TOTAL		617 772	616 498	15.89	9 797 617	1 870	18 325 398.26
038	Río Mayo, Son.	87 370	87 370	7.26	634 381	4 712	2 989 443.04
092C	Río Pánuco-U. Pujal-Coy, SLP-Ver.	77 372	76 188	12.37	942 161	1 283	1 208 792.53
097	Lázaro Cárdenas, Mich.	74 041	74 041	15.69	1 161 541	2 011	2 336 105.06
026	Bajo Río San Juan, Tamps.	72 452	72 362	6.34	458 460	3 573	1 638 248.43
087	Rosario-Mezquite, Mich.	68 561	68 561	10.67	731 529	3 319	2 427 663.94
076	Valle del Carrizo, Sin.	66 035	66 035	6.75	445 474	3 797	1 691 411.27
109	Río San Lorenzo, Sin.	63 033	63 033	16.06	1 012 342	1 982	2 006 389.10
003	Tula, Hgo.	54 812	54 812	53.19	2 915 280	630	1 836 269.35
005	Delicias, Chih.	54 096	54 096	27.66	1 496 449	1 464	2 191 075.54
DISTRITOS CON MAS DE 10 000 Ha PERO MENOS DE 50,000 Ha							
TOTAL		743 835	734 967	25.65	18 851 191	1 839	34 673 182.08
017	Región Lagunera, Coah-Dgo.	47 845	47 845	31.19	1 492 322	1 185	1 768 528.02
051	Costa de Hermosillo, Son.	46 493	46 493	13.25	616 012	7 423	4 572 645.85
013	Estado de Jalisco, Jal.	46 252	46 252	22.76	1 052 806	1 122	1 181 729.07
074	Mocorito, Sin.	45 250	45 250	5.35	241 861	3 898	942 724.87
043	Estado de Nayarit, Nay.	45 142	44 915	14.85	667 162	2 148	1 433 351.18
092A	Río Pánuco-U. Las Ánimas, Tamps.	37 388	37 378	8.38	313 088	2 296	718 748.78
066	Santo Domingo, BCS.	35 765	35 717	16.89	603 089	3 803	2 293 422.15
100	Alfajayucan, Hgo.	29 384	29 384	44.90	1 319 286	795	1 048 565.11
053	Estado de Colima, Col.	26 505	26 495	40.96	1 085 279	1 488	1 614 701.08
019	Tehuantepec, Oax.	24 813	24 813	15.41	382 462	516	197 183.05
037	Altar-Pitiquito-Caborca, Son.	22 324	22 324	16.10	359 423	14 407	5 178 122.74
035	La Antigua, Ver.	22 264	22 264	88.10	1 961 549	518	1 017 043.45
086	Río Soto La Marina, Tamps.	21 907	21 907	10.62	232 625	1 897	441 281.38
030	Valsequillo, Pue.	21 322	21 322	19.08	406 810	1 168	475 282.47
092B	Río Pánuco-U. Chicayán, Ver.	20 600	19 126	33.71	644 752	345	222 346.95
016	Estado de Morelos, Mor.	20 140	18 328	75.63	1 386 110	796	1 102 661.69
108	Elota-Piactla, Sin.	19 716	19 716	15.24	300 373	3 374	1 013 503.44
018	Colonias Yaquis, Son.	18 845	18 845	6.01	113 335	2 918	330 706.87
020	Morelia, Mich.	18 222	18 222	11.17	203 485	1 451	295 282.87
029	Xicotécatl, Tamps.	16 534	15 666	71.30	1 117 023	515	575 735.04

RESUMEN DISTRITAL							Cuadro 5.1
							AÑO AGRÍCOLA 2013/14
Superficie sembrada y cosechada, rendimiento, producción, precio medio rural y valor de la producción por distrito de riego ordenado en forma decreciente por superficie sembrada							2a. parte
Distrito	Superficie (Ha)		Rend. (Ton/Ha)	Producción (Ton)	P.M.R. (\$/Ton)	Valor de la producción (Miles \$)	
	Sembrada	Cosechada					
045	Tuxpan, Mich.	16 207	16 207	13.56	219 819	3 530	775 891.53
094	Jalisco Sur, Jal.	15 090	13 653	87.86	1 199 561	560	671 928.00
052	Estado de Durango, Dgo.	14 950	14 546	13.41	195 008	1 481	288 812.58
024	Ciénega de Chapala, Mich.	14 682	14 682	11.86	174 130	2 211	384 928.79
107	San Gregorio, Chis.	14 290	14 290	10.40	148 617	3 021	448 950.40
084	Guaymas, Son.	13 466	13 466	29.89	402 454	5 265	2 119 086.19
002	Mante, Tamps.	13 320	12 443	67.90	844 863	523	442 238.21
061	Zamora, Mich.	11 900	11 900	18.54	220 591	7 235	1 595 956.56
057	Amuco-Cutzamala, Gro.	10 948	10 948	18.18	199 017	1 694	337 049.67
034	Estado de Zacatecas, Zac.	10 893	10 780	17.05	183 745	1 683	309 166.30
093	Tomatlán, Jal.	10 872	10 440	35.13	366 731	977	358 146.53
089	El Carmen, Chih.	10 507	9 351	21.15	197 804	2 616	517 461.28
DISTRITOS CON MENOS DE 10,000 Ha							
TOTAL		183 018	182 352	28.76	5 244 729	1 371	7 192 261.58
009	Valle de Juárez, Chih.	9 780	9 780	19.81	193 709	1 632	316 137.69
046	Cacahoatán-Suchiate, Chis.	9 436	9 421	41.24	388 534	4 017	1 560 604.00
048	Ticúl, Yuc.	9 392	9 392	16.34	153 490	3 279	503 263.37
082	Río Blanco, Ver.	9 103	9 103	39.90	363 175	663	240 854.45
004	Don Martín, Coah-NL.	9 049	9 049	9.88	89 435	1 711	153 000.09
059	Río Blanco, Chis.	9 007	9 007	103.28	930 258	468	435 351.44
085	La Begoña, Gto.	8 329	8 329	12.13	101 057	2 200	222 306.56
101	Cuxtepeques, Chis.	8 323	8 323	25.38	211 247	1 524	321 992.44
023	San Juan del Río, Qro.	8 025	8 025	21.81	175 004	2 316	405 285.65
033	Estado de México, Mex.	6 789	6 789	6.59	44 750	1 858	83 139.26
112	Ajacuba, Hgo.	6 580	6 580	40.92	269 282	717	193 018.25
056	Atoyac-Zahuapan, Tlax.	5 885	5 878	21.53	126 577	976	123 476.55
001	Pabellón, Ags.	5 616	5 616	22.80	128 063	1 928	246 940.99
102	Río Hondo, Q.Roo.	5 395	5 395	100.00	539 500	350	188 825.00
096	Arroyozarco, Mex.	5 383	5 383	14.08	75 814	1 110	84 126.08
098	José María Morelos, Mich-Gro.	5 277	5 207	15.43	80 331	1 387	111 400.34
104	Cuajinicuilapa, Gro.	4 882	4 882	15.66	76 458	1 141	87 213.78
008	Metztitlán, Hgo.	4 522	4 522	10.03	45 364	4 375	198 446.32
095	Atoyac, Gro.	4 313	4 223	12.08	51 022	1 591	81 199.10
103	Río Florido, Chih.	4 266	4 266	31.64	135 006	706	95 250.49
006	Palestina, Coah.	4 185	4 185	19.96	83 537	670	56 000.89
090	Bajo Río Conchos, Chih.	4 007	3 610	47.18	170 321	806	137 287.55
083	Papigochic, Chih.	3 969	3 969	14.67	58 238	2 464	143 527.57
042	Buenaventura, Chih.	3 924	3 842	24.18	92 879	1 949	181 019.63
105	Nexpa, Gro.	3 886	3 886	10.39	40 366	1 288	51 994.56
113	Alto Río Conchos, Chih.	3 434	3 434	15.17	52 106	4 065	211 804.97
111	Baluarte-Presidio, Sin.	3 308	3 308	14.78	48 903	2 946	144 064.78
049	Río Verde, SLP.	2 854	2 854	13.72	39 160	3 156	123 589.80
060	Pánuco (El Higo), Ver.	2 335	2 335	47.26	110 363	442	48 821.90
050	Acuña-Falcón, Tamps.	2 320	2 320	24.53	56 901	2 002	113 941.11
044	Jilotepec, Mex.	2 015	2 015	8.84	17 815	1 662	29 612.02
031	Las Lajas, NL.	1 948	1 943	4.26	8 281	2 473	20 477.83

RESUMEN DISTRITAL							Cuadro 5.1
							AÑO AGRÍCOLA 2013/14
Superficie sembrada y cosechada, rendimiento, producción, precio medio rural y valor de la producción por distrito de riego ordenado en forma decreciente por superficie sembrada							3a. parte
Distrito	Superficie (Ha)		Rend. (Ton/Ha)	Producción (Ton)	P.M.R. (\$/Ton)	Valor de la producción (Miles \$)	
	Sembrada	Cosechada					
088	Chiconautla, Mex.	1 728	1 728	70.54	121 906	392	47 770.46
110	Río Verde-Progreso, Oax.	1 695	1 695	33.44	56 656	3 115	176 507.32
068	Tepecoacuilco-Quechultenango, Gro.	918	918	10.84	9 950	2 016	20 058.19
028	Tulancingo, Hgo.	824	824	83.14	68 511	291	19 927.67
073	La Concepción, Mex.	239	239	89.79	21 460	448	9 606.00
099	Quitupan-La Magdalena, Mich.	78	78	120.00	9 300	475	4 417.50

RESUMEN NACIONAL POR CULTIVO							Cuadro 5.2
							AÑO AGRÍCOLA 2013/14
Superficie sembrada y cosechada, rendimiento, producción, precio medio rural y valor de la producción por cultivo ordenado en forma decreciente por superficie sembrada						1a. parte	
Cultivo	Superficie (Ha)		Rend. (Ton/Ha)	Producción (Ton)	P.M.R. (\$/Ton)	Valor de la producción (Miles \$)	
	Sembrada	Cosechada					
TOTAL GENERAL	2 951 245	2 936 392	16.16	47 439 777	2 274	107 854 482.70	
CULTIVOS CON MAS DE 100 000 Ha							
TOTAL	2 122 220	2 111 486	15.52	32 771 795	1 620	53 103 245.29	
Maíz Grano	697 391	695 169	9.36	6 504 501	3 383	22 004 233.23	
Sorgo Grano	534 895	534 245	5.94	3 174 582	2 555	8 111 876.67	
Trigo Grano	483 196	483 196	5.85	2 828 805	3 495	9 885 297.30	
Frijol (Alubia)	139 727	138 636	1.72	237 908	13 020	3 097 641.44	
Alfalfa	137 536	137 507	66.20	9 102 806	520	4 733 788.05	
Caña de Azúcar	129 475	122 734	89.00	10 923 192	482	5 270 408.61	
CULTIVOS CON MAS DE 10 000 Ha Y MENOS DE 100 000 Ha							
TOTAL	656 583	653 340	16.52	10 791 636	3 728	40 236 392.91	
Garbanzo	63 151	63 141	2.04	128 560	10 567	1 358 543.93	
Algodón	60 018	60 018	4.59	275 261	8 825	2 429 268.19	
Estrella (Zacate) Verde	58 535	58 485	27.54	1 610 865	647	1 042 573.50	
Carretero (Zacate) Verde	40 505	40 346	18.93	763 567	897	684 957.69	
Cebada	39 290	39 290	5.43	213 373	3 406	726 729.09	
Soya Industrial	37 062	36 298	1.90	69 021	5 886	406 221.70	
Limón	31 293	31 286	13.38	418 619	3 024	1 265 810.27	
Cártamo	31 264	31 264	2.04	63 755	6 170	393 350.91	
Nogal (Nuez)	30 316	28 684	1.69	48 568	51 466	2 499 634.88	
Mango	25 315	25 315	12.29	311 090	3 618	1 125 630.03	
Sorgo Forrajero Verde	25 188	25 097	43.71	1 097 032	443	485 771.09	
Chile Verde	24 778	24 682	34.21	844 326	5 787	4 885 707.48	
Maíz Forrajero Verde	23 886	23 886	42.25	1 009 283	544	549 411.71	
Papa	22 849	22 849	31.47	719 094	8 282	5 955 647.78	
Arroz	18 325	18 303	6.89	126 143	4 010	505 775.16	
Espárrago	18 087	18 087	6.48	117 270	36 293	4 256 080.58	
Pasto Blanco (Zacate) Verde	16 384	16 384	21.60	353 895	350	123 863.42	
Plátano	15 544	15 307	49.55	758 524	2 780	2 108 987.53	
Jitomate (Tomate Rojo)	14 605	14 558	57.52	837 378	4 205	3 520 831.66	
Avena Forrajera Verde	13 654	13 654	21.44	292 747	602	176 346.03	
Vid Mesa	13 075	13 014	14.07	183 129	20 733	3 796 755.41	
Otras Hortalizas	11 230	11 190	14.39	161 013	5 720	920 934.37	
Tomate de Cáscara (Tomatillo)	11 199	11 169	17.14	191 486	3 184	609 709.65	
Naranja	11 031	11 031	17.92	197 634	2 064	407 850.86	
CULTIVOS CON MAS DE 5 000 Ha Y MENOS DE 10 000 Ha							
TOTAL	79 514	79 281	24.57	1 948 237	3 562	6 940 485.50	
Sandía	9 886	9 879	50.96	503 380	2 063	1 038 708.48	
Calabaza	9 802	9 756	19.59	191 156	5 767	1 102 351.55	
Maíz Elotero	7 880	7 880	15.32	120 748	1 746	210 822.13	
Otros Cultivos	7 773	7 597	13.63	103 581	3 946	408 705.77	
Búffel (Zacate) Verde	7 521	7 521	19.72	148 302	1 165	172 769.20	
Cacahuete	7 520	7 520	3.29	24 770	9 388	232 524.93	

RESUMEN NACIONAL POR CULTIVO							Cuadro 5.2
							AÑO AGRÍCOLA 2013/14
Superficie sembrada y cosechada, rendimiento, producción, precio medio rural y valor de la producción por cultivo ordenado en forma decreciente por superficie sembrada						2a. parte	
Cultivo	Superficie (Ha)		Rend. (Ton/Ha)	Producción (Ton)	P.M.R. (\$/Ton)	Valor de la producción (Miles \$)	
	Sembrada	Cosechada					
Pepino	6 794	6 792	35.01	237 782	4 419	1 050 742.07	
Cebolla	6 460	6 458	35.74	230 787	3 605	831 934.26	
Toronja (Pomelo)	5 441	5 441	28.57	155 467	2 434	378 340.94	
Cebolla Pequeña (Cebollín)	5 317	5 317	12.10	64 314	12 263	788 706.49	
Melón	5 121	5 121	32.80	167 951	4 316	724 879.68	
CULTIVOS CON MENOS DE 5 000 Ha							
TOTAL	92 928	92 285	20.89	1 928 109	3 928	7 574 359.00	
Calabacita (Calabacín)	4 647	4 647	16.31	75 810	4 488	340 268.57	
Rye Grass (Zacate) Verde	4 540	4 540	44.01	199 783	650	129 863.85	
Fresa	4 111	4 111	39.66	163 070	9 303	1 516 994.77	
Tabaco	3 584	3 584	1.86	6 659	27 040	180 064.37	
Brócoli	3 496	3 496	13.03	45 566	6 479	295 219.19	
Otros Frutales	3 282	3 282	15.00	49 240	4 083	201 023.47	
Lechuga	3 179	3 179	22.45	71 363	5 766	411 484.77	
Bermuda (Zacate) Verde	2 833	2 833	46.92	132 907	311	41 274.07	
Papayo	2 817	2 762	47.92	132 352	3 814	504 854.92	
Cítricos Asociados	2 746	2 746	24.90	68 377	1 886	128 980.74	
Otros Pastos (Verde)	2 580	2 564	31.42	80 565	952	76 709.91	
Okra	2 483	2 477	9.45	23 401	3 929	91 940.43	
Ejote	2 448	2 408	10.99	26 467	4 473	118 390.56	
Guayabo	2 258	2 258	18.41	41 562	5 044	209 629.54	
Girasol	2 123	2 123	1.67	3 548	5 567	19 749.85	
Cocotero Asociado Copra	2 107	2 077	1.80	3 729	5 267	19 642.72	
Avena	1 939	1 939	2.36	4 578	5 883	26 935.52	
Frutales Asociados	1 849	1 849	11.90	22 013	6 252	137 628.72	
Mango Asociado	1 809	1 797	18.22	32 740	1 867	61 118.66	
Cebada Forrajera Verde	1 789	1 789	18.17	32 500	453	14 715.99	
Olivo (Aceituna)	1 760	1 760	8.60	15 132	7 900	119 540.43	
Frijol Asociado	1 726	1 726	2.50	4 323	8 445	36 512.19	
Otros Forrajes Verde	1 724	1 724	27.10	46 710	1 572	73 447.77	
Cocotero Copra	1 494	1 494	2.02	3 011	4 961	14 938.72	
Zanahoria	1 380	1 380	31.94	44 061	2 927	128 946.38	
Coliflor	1 285	1 285	20.74	26 646	6 418	171 024.06	
Manzano	1 264	1 260	12.18	15 343	5 510	84 536.80	
Limón Asociado	1 257	1 249	19.80	24 726	3 516	86 947.31	
Jícama	1 245	1 245	37.03	46 100	2 224	102 536.92	
Plátano Asociado	1 226	1 186	41.12	48 770	1 664	81 164.78	
Nabo	1 132	1 132	10.34	11 701	2 876	33 652.75	
Tanzania (Zacate) Verde	810	810	41.54	33 650	825	27 769.00	
Dátil (Palmera Datilera)	805	805	6.17	4 964	41 265	204 820.28	
Sorgo Escobero	791	791	4.75	3 756	3 071	11 535.85	
Cocotero Asociado Fruta	738	738	13.39	9 879	1 648	16 284.38	
Cocotero Fruta	718	707	24.78	17 505	1 305	22 847.50	
Berenjena	715	715	57.75	41 312	7 457	308 070.43	
Chile Seco	707	444	1.16	517	60 140	31 068.75	
Ajo	693	693	10.55	7 316	18 244	133 468.26	

RESUMEN NACIONAL POR CULTIVO							Cuadro 5.2
							AÑO AGRÍCOLA 2013/14
Superficie sembrada y cosechada, rendimiento, producción, precio medio rural y valor de la producción por cultivo ordenado en forma decreciente por superficie sembrada							3a. parte
Cultivo	Superficie (Ha)		Rend. (Ton/Ha)	Producción (Ton)	P.M.R. (\$/Ton)	Valor de la producción (Miles \$)	
	Sembrada	Cosechada					
Camote	658	658	21.48	14 138	2 848	40 263.99	
Aguacate	657	657	24.00	15 776	4 490	70 830.59	
Haba	625	625	3.20	1 998	2 860	5 715.20	
Mandarina	601	601	14.02	8 426	2 375	20 009.05	
Cilantro	595	595	12.70	7 557	11 186	84 524.37	
Trebol Verde	582	582	94.35	54 912	260	14 277.12	
Café	538	538	0.48	256	13 500	3 460.93	
Chayote	530	530	35.94	19 050	5 000	95 250.00	
Maíz Palomero	515	515	4.42	2 279	6 100	13 902.82	
Rosal	439	439	20.94	9 200	12 159	111 861.23	
Col (Repollo)	432	432	22.63	9 782	4 477	43 790.62	
Rábano	431	431	14.79	6 375	11 680	74 461.27	
Triticale	426	426	6.85	2 919	3 326	9 706.34	
Apio	423	423	31.57	13 352	6 010	80 250.60	
Otros Forrajes Seco	406	406	1.50	609	80 000	48 720.00	
Piña	403	365	64.70	23 614	3 182	75 150.01	
Espinaca	386	386	14.13	5 455	12 472	68 027.71	
Forrajes Asociados Verde	326	326	30.05	9 796	849	8 312.08	
Palma Aceitera (Palma Africana)	309	261	56.76	14 810	1 600	23 695.20	
Sudan (Zacate) Verde	308	308	30.81	9 495	1 658	15 744.59	
Klein Grass (Zacate) Verde	305	305	30.04	9 146	550	5 030.29	
Pápalo (Papaloquelite)	301	301	10.87	3 266	4 616	15 074.34	
Cacao (Cacaotero)	293	293	1.13	331	37 000	12 256.18	
Mamey	281	281	23.42	6 575	2 540	16 696.46	
Chícharo	274	274	6.33	1 732	3 506	6 071.14	
Gladiola	257	257	12.03	3 091	4 777	14 766.45	
Ajonjolí (Sésamo)	252	252	0.81	204	16 311	3 331.58	
Chía	217	193	0.63	122	17 000	2 067.03	
Frambuesa	212	212	30.00	6 353	15 000	95 287.50	
Otros Cultivos (Viveros)	211	211	15.00	3 165	15 000	47 475.00	
Tamarindo	199	199	6.08	1 209	5 984	7 237.75	
Ebo (Veza/Janamargo)	189	189	14.28	2 701	896	2 418.93	
Olleto (Zacate) Verde	183	183	32.00	5 870	500	2 935.04	
Otros Cítricos	183	183	14.40	2 641	3 117	8 233.22	
Guanábano	172	172	26.72	4 582	3 713	17 013.30	
Garbanzo Forrajero	160	160	3.16	507	2 980	1 509.64	
Durazno Asociado	148	148	16.00	2 368	10 000	23 680.00	
Maíz Asociado	147	147	2.62	385	4 793	1 843.50	
Nopal Verdura	135	135	6.20	838	3 396	2 845.94	
Durazno (Melocotón)	128	110	7.72	850	9 090	7 729.35	
Otras Flores	126	111	7.12	791	2 832	2 238.95	
Arándano	126	126	10.00	1 255	30 000	37 650.00	
Sábila (Aloe)	115	115	34.85	4 012	2 017	8 090.74	
Betabel	99	99	15.53	1 537	8 517	13 094.20	
Chicozapote	99	99	11.85	1 172	3 845	4 504.97	
Rambután (Nefelio)	49	49	18.43	910	15 500	14 111.20	
Nogal Asociado	39	39	9.40	367	20 000	7 332.00	

RESUMEN NACIONAL POR CULTIVO							Cuadro 5.2
							AÑO AGRÍCOLA 2013/14
Superficie sembrada y cosechada, rendimiento, producción, precio medio rural y valor de la producción por cultivo ordenado en forma decreciente por superficie sembrada							4a. parte
Cultivo	Superficie (Ha)		Rend. (Ton/Ha)	Producción (Ton)	P.M.R. (\$/Ton)	Valor de la producción (Miles \$)	
	Sembrada	Cosechada					
Guaje	35	35	8.00	280	6 000	1 680.00	
Granado	34	34	7.49	255	9 644	2 457.14	
Chabacano	25	25	6.60	165	9 500	1 567.50	
Zarzamora	25	25	30.00	735	15 000	11 025.00	
Jitomate Invernadero	21	21	347.66	7 440	5 460	40 620.00	
Col de Bruselas	21	21	12.00	248	15 000	3 722.40	
Nanche	20	20	3.95	79	2 760	218.04	
Albahaca	19	19	2.50	48	35 000	1 662.50	
Otros Industriales	17	7	1.00	7	11 500	75.90	
Ciruelo	16	16	5.00	80	11 156	892.50	
Cedro Rojo	15	15	6.00	90	2 500	225.00	
Marañón	14	14	14.50	203	5 000	1 015.00	
Estropajo	13	13	1.45	19	34 533	670.97	
Persimonio	13	13	11.00	143	10 048	1 436.86	
Eucalipto	13	13	4.00	50	5 000	250.00	
Triticale Forrajero Verde	12	12	40.00	480	540	259.20	
Litchi	11	5	1.30	7	20 000	137.80	
Hortalizas Invernadero	10	10	31.30	300	5 500	1 652.64	
Amaranto (Alegria)	5	5	1.50	8	20 000	150.00	
Higo	4	4	6.14	25	20 000	491.20	
Membrillo	3	3	4.40	14	1 800	25.74	
Lenteja	3	3	2.00	6	7 000	42.00	

RESUMEN NACIONAL POR CULTIVO							Cuadro 5.3	
							AÑO AGRÍCOLA 2013/14	
Superficie sembrada y cosechada, rendimiento, producción, precio medio rural y valor de la producción por modalidad, ciclo y cultivo							1a. parte	
Modalidad	Ciclo	Cultivo	Superficie (Ha)		Rend. (Ton/Ha)	Producción (Ton)	P.M.R. (\$/Ton)	Valor de la producción (Miles \$)
			Sembrada	Cosechada				
TOTAL GENERAL			2 951 245	2 936 392	16.16	47 439 777	2 274	107 854 482.70
Riego			2 776 250	2 764 280	16.40	45 340 896	2 315	104 962 836.87
	Otoño-Invierno		1 360 056	1 356 645	8.56	11 608 708	4 220	48 984 186.81
		Ajo	692	692	10.55	7 301	18 246	133 205.76
		Ajonjolí (Sésamo)	68	68	0.82	56	16 530	926.50
		Albahaca	12	12	2.50	30	35 000	1 050.00
		Algodón	599	599	2.85	1 711	7 866	13 457.65
		Apio	394	394	31.83	12 540	6 107	76 580.36
		Arroz	5 971	5 959	7.05	41 992	3 988	167 458.05
		Avena	708	708	3.24	2 292	5 816	13 329.99
		Avena Forrajera Verde	11 125	11 125	21.90	243 606	561	136 655.13
		Berenjena	715	715	57.75	41 312	7 457	308 070.43
		Betabel	99	99	15.53	1 537	8 517	13 094.20
		Brócoli	2 899	2 899	12.06	34 965	6 999	244 737.94
		Cacahuete	95	95	2.84	269	8 827	2 373.60
		Calabacita (Calabacín)	1 160	1 160	19.24	22 316	4 925	109 908.08
		Calabaza	6 345	6 334	17.80	112 751	4 912	553 849.58
		Camote	205	205	7.89	1 614	3 888	6 275.51
		Cártamo	24 193	24 193	2.03	49 130	6 346	311 791.20
		Cebada	39 207	39 207	5.43	212 890	3 406	725 061.00
		Cebada Forrajera Verde	1 513	1 513	18.85	28 513	396	11 293.40
		Cebolla	3 655	3 655	30.71	112 254	4 498	504 883.74
		Cebolla Pequeña (Cebollín)	2 563	2 563	12.50	32 038	11 414	365 676.99
		Chía	193	193	0.63	122	17 000	2 067.03
		Chicharo	247	247	6.40	1 579	3 410	5 382.64
		Chile Verde	8 097	8 096	44.20	357 865	7 189	2 572 673.56
		Cilantro	581	581	12.77	7 417	11 325	83 996.37
		Col (Repollo)	368	368	22.69	8 339	4 670	38 938.03
		Col de Bruselas	21	21	12.00	248	15 000	3 722.40
		Coliflor	606	606	18.79	11 392	7 915	90 165.43
		Ebo (Veza/Janamargo)	162	162	14.92	2 412	919	2 216.80
		Ejote	1 989	1 949	11.52	22 440	3 877	86 996.56
		Espinaca	386	386	14.13	5 455	12 472	68 027.71
		Estropajo	11	11	1.45	15	34 514	525.48
		Forrajes Asociados Verde	85	85	38.00	3 230	600	1 938.00
		Frijol (Alubia)	123 077	122 012	1.77	215 577	13 138	2 832 240.20
		Frijol Asociado	393	393	2.67	1 049	8 126	8 519.90
		Garbanzo	62 352	62 342	2.03	126 864	10 577	1 341 901.12
		Garbanzo Forrajero	160	160	3.16	507	2 980	1 509.64
		Girasol	1 004	1 004	1.64	1 648	5 645	9 305.04
		Gladiola	210	210	12.79	2 685	4 788	12 854.75
		Haba	616	616	3.21	1 980	2 750	5 445.20
		Jícama	808	808	40.00	32 326	1 742	56 306.12
		Jitomate (Tomate Rojo)	12 384	12 340	57.62	711 080	3 840	2 730 307.81
		Lechuga	3 051	3 051	22.29	68 012	5 948	404 503.04

RESUMEN NACIONAL POR CULTIVO								Cuadro 5.3
Superficie sembrada y cosechada, rendimiento, producción, precio medio rural y valor de la producción por modalidad, ciclo y cultivo								AÑO AGRÍCOLA 2013/14
								2a. parte
Modalidad	Ciclo	Cultivo	Superficie (Ha)		Rend. (Ton/Ha)	Producción (Ton)	P.M.R. (\$/Ton)	Valor de la producción (Miles \$)
			Sembrada	Cosechada				
		Lenteja	3	3	2.00	6	7 000	42.00
		Maíz Asociado	33	33	2.45	81	4 944	400.50
		Maíz Elotero	3 862	3 862	16.40	63 336	1 558	98 707.48
		Maíz Forrajero Verde	5	5	50.00	250	520	130.00
		Maíz Grano	410 962	408 875	10.25	4 190 721	3 574	14 979 564.23
		Melón	1 234	1 234	34.40	42 442	2 727	115 720.93
		Nabo	790	790	9.98	7 882	3 002	23 662.45
		Okra	25	25	8.40	212	6 639	1 404.80
		Otras Flores	33	33	6.95	230	2 029	465.75
		Otras Hortalizas	9 251	9 211	13.94	128 441	5 967	766 364.19
		Otros Cultivos	3 346	3 305	10.62	35 113	5 878	206 395.02
		Otros Forrajes Verde	159	159	21.20	3 377	613	2 068.92
		Otros Industriales	7	7	1.00	7	11 500	75.90
		Otros Pastos (Verde)	512	512	38.98	19 960	276	5 513.35
		Papa	21 733	21 733	31.12	676 272	8 303	5 615 090.31
		Pápalo (Papaloquelite)	221	221	11.00	2 433	5 299	12 891.42
		Pepino	5 972	5 970	35.27	210 517	4 362	918 227.47
		Rábano	350	350	14.84	5 195	11 802	61 308.45
		Rosal	10	10	20.00	200	9 700	1 940.00
		Rye Grass (Zacate) Verde	1 857	1 857	39.62	73 583	590	43 422.91
		Sandía	2 547	2 541	39.91	101 407	2 492	252 678.62
		Sorgo Escobero	373	373	5.49	2 048	1 604	3 285.29
		Sorgo Forrajero Verde	1 265	1 265	40.64	51 420	571	29 343.75
		Sorgo Grano	83 713	83 668	5.41	452 566	2 723	1 232 537.79
		Soya Industrial	132	132	2.33	308	7 000	2 153.20
		Tabaco	3 480	3 480	1.86	6 475	27 240	176 388.37
		Tomate de Cáscara (Tomatillo)	8 656	8 650	17.95	155 224	3 110	482 682.89
		Trigo Grano	479 206	479 206	5.86	2 806 507	3 493	9 803 488.13
		Triticale	426	426	6.85	2 919	3 326	9 706.34
		Zanahoria	878	878	32.13	28 222	2 810	79 304.39
		Primavera-Verano	660 959	660 362	10.79	7 127 201	2 744	19 557 681.30
		Ajo	1	1	15.00	15	17 500	262.50
		Ajonjolí (Sésamo)	67	67	0.81	54	15 068	816.98
		Algodón	58 969	58 969	4.62	272 394	8 831	2 405 472.13
		Amaranto (Alegría)	5	5	1.50	8	20 000	150.00
		Apio	29	29	28.00	812	4 520	3 670.24
		Arroz	7 317	7 317	7.43	54 359	4 073	221 430.13
		Avena	485	485	3.77	1 828	5 750	10 510.48
		Avena Forrajera Verde	2 489	2 489	19.32	48 074	816	39 218.82
		Brócoli	282	282	24.39	6 872	5 278	36 271.51
		Cacahuete	7 349	7 349	3.32	24 370	9 376	228 499.05
		Calabacita (Calabacín)	3 111	3 111	15.55	48 391	4 315	208 801.98
		Calabaza	3 172	3 172	24.36	77 277	7 006	541 428.83
		Camote	454	454	27.60	12 524	2 714	33 988.48
		Cártamo	1 436	1 436	1.86	2 676	5 738	15 351.22
		Cebada	84	84	5.76	483	3 456	1 668.09

RESUMEN NACIONAL POR CULTIVO							Cuadro 5.3	
							AÑO AGRÍCOLA 2013/14	
Superficie sembrada y cosechada, rendimiento, producción, precio medio rural y valor de la producción por modalidad, ciclo y cultivo							3a. parte	
Modalidad	Ciclo	Cultivo	Superficie (Ha)		Rend. (Ton/Ha)	Producción (Ton)	P.M.R. (\$/Ton)	Valor de la producción (Miles \$)
			Sembrada	Cosechada				
		Cebada Forrajera Verde	258	258	14.06	3 627	912	3 307.39
		Cebolla	2 580	2 578	43.73	112 741	2 665	300 436.53
		Cebolla Pequeña (Cebollín)	2 754	2 754	11.72	32 277	13 106	423 029.50
		Chía	20	0	0.00	0	0	0.00
		Chícharo	9	9	5.00	45	4 500	202.50
		Chile Seco	707	444	1.16	517	60 140	31 068.75
		Chile Verde	16 127	16 032	28.96	464 332	4 609	2 139 944.65
		Cilantro	14	14	10.14	140	3 771	528.00
		Col (Repollo)	60	60	22.06	1 318	3 350	4 415.09
		Coliflor	534	534	21.88	11 682	5 396	63 032.20
		Ebo (Veza/Janamargo)	28	28	10.50	289	700	202.12
		Ejote	327	327	9.07	2 971	8 434	25 058.00
		Estropajo	3	3	1.45	4	34 600	145.49
		Forrajes Asociados Verde	10	10	35.00	350	800	280.00
		Frijol (Alubia)	6 720	6 717	1.65	11 075	13 018	144 176.42
		Frijol Asociado	1 088	1 088	2.45	2 666	8 664	23 098.25
		Garbanzo	264	264	2.20	580	9 207	5 344.30
		Girasol	1 104	1 104	1.71	1 885	5 488	10 344.01
		Gladiola	47	47	8.64	406	4 709	1 911.70
		Haba	9	9	2.00	18	15 000	270.00
		Hortalizas Invernadero	10	10	31.30	300	5 500	1 652.64
		Jícama	241	241	29.53	7 104	3 617	25 695.80
		Jitomate (Tomate Rojo)	1 185	1 182	39.78	47 042	5 704	268 347.87
		Jitomate Invernadero	21	21	347.66	7 440	5 460	40 620.00
		Lechuga	82	82	27.45	2 240	2 020	4 525.94
		Maíz Asociado	114	114	2.66	304	4 753	1 443.00
		Maíz Elotero	2 764	2 764	14.85	41 059	2 047	84 043.36
		Maíz Forrajero Verde	20 523	20 523	45.81	940 171	471	443 054.60
		Maíz Grano	202 691	202 688	8.19	1 659 071	2 985	4 952 730.50
		Maíz Palomero	453	453	4.55	2 062	6 100	12 579.12
		Melón	3 881	3 881	32.32	125 431	4 855	609 002.75
		Nabo	294	294	11.36	3 341	2 532	8 460.70
		Okra	2 179	2 173	9.41	20 458	3 905	79 884.16
		Otras Flores	12	12	7.00	84	1 800	151.20
		Otras Hortalizas	1 169	1 169	17.73	20 713	4 379	90 702.43
		Otros Cultivos	2 292	2 292	17.31	39 682	2 973	117 994.94
		Otros Forrajes Verde	45	45	12.50	561	3 400	1 908.68
		Papa	1 112	1 112	38.51	42 820	7 953	340 537.86
		Pápalo (Papaloquelite)	79	79	10.50	833	2 620	2 182.92
		Pepino	778	778	33.70	26 228	4 934	129 402.65
		Rábano	81	81	14.54	1 180	11 146	13 152.82
		Rye Grass (Zacate) Verde	58	58	36.48	2 107	575	1 211.60
		Sandía	7 274	7 273	54.99	399 902	1 954	781 586.24
		Sorgo Escobero	307	307	4.89	1 503	3 526	5 297.56
		Sorgo Forrajero Verde	21 751	21 751	45.53	990 406	432	428 193.16
		Sorgo Grano	264 839	264 652	5.57	1 475 399	2 661	3 925 912.44

RESUMEN NACIONAL POR CULTIVO							Cuadro 5.3	
							AÑO AGRÍCOLA 2013/14	
Superficie sembrada y cosechada, rendimiento, producción, precio medio rural y valor de la producción por modalidad, ciclo y cultivo							4a. parte	
Modalidad	Ciclo	Cultivo	Superficie (Ha)		Rend. (Ton/Ha)	Producción (Ton)	P.M.R. (\$/Ton)	Valor de la producción (Miles \$)
			Sembrada	Cosechada				
		Soya Industrial	2 345	2 345	1.94	4 538	6 220	28 227.76
		Tabaco	4	4	2.20	9	20 000	176.00
		Tomate de Cáscara (Tomatillo)	2 269	2 254	14.46	32 588	3 468	113 029.55
		Trigo Grano	3 727	3 727	5.60	20 856	3 688	76 924.13
		Triticale Forrajero Verde	12	12	40.00	480	540	259.20
		Zanahoria	456	456	31.22	14 229	3 124	44 454.40
		Perennes	517 310	509 784	48.48	24 713 871	1 258	31 101 060.44
		Aguacate	657	657	24.00	15 776	4 490	70 830.59
		Alfalfa	137 459	137 432	66.19	9 097 308	520	4 730 364.85
		Arándano	126	126	10.00	1 255	30 000	37 650.00
		Avena Forrajera Verde	18	18	28.09	492	585	288.08
		Bermuda (Zacate) Verde	2 833	2 833	46.92	132 907	311	41 274.07
		Búffel (Zacate) Verde	5 183	5 183	23.86	123 678	1 141	141 147.23
		Cacao (Cacaotero)	142	142	1.16	164	37 000	6 086.06
		Café	90	90	0.61	55	13 500	741.15
		Caña de Azúcar	117 591	112 367	91.34	10 264 159	483	4 961 190.73
		Carretero (Zacate) Verde	5 656	5 656	28.07	158 751	614	97 517.01
		Cedro Rojo	15	15	6.00	90	2 500	225.00
		Chabacano	25	25	6.60	165	9 500	1 567.50
		Chayote	530	530	35.94	19 050	5 000	95 250.00
		Chicozapote	99	99	11.85	1 172	3 845	4 504.97
		Ciruelo	16	16	5.00	80	11 156	892.50
		Cítricos Asociados	2 746	2 746	24.90	68 377	1 886	128 980.74
		Cocotero Asociado Copra	327	327	3.38	1 104	5 901	6 517.72
		Cocotero Asociado Fruta	738	738	13.39	9 879	1 648	16 284.38
		Cocotero Copra	464	464	2.00	928	6 256	5 806.72
		Cocotero Fruta	707	695	25.00	17 375	1 300	22 587.50
		Dátil (Palmera Datilera)	805	805	6.17	4 964	41 265	204 820.28
		Durazno (Melocotón)	128	110	7.72	850	9 090	7 729.35
		Durazno Asociado	148	148	16.00	2 368	10 000	23 680.00
		Espárrago	18 087	18 087	6.48	117 270	36 293	4 256 080.58
		Estrella (Zacate) Verde	43 155	43 155	31.32	1 351 762	709	958 353.39
		Forrajes Asociados Verde	231	231	26.91	6 216	980	6 094.08
		Frambuesa	212	212	30.00	6 353	15 000	95 287.50
		Fresa	4 111	4 111	39.66	163 070	9 303	1 516 994.77
		Frutales Asociados	1 849	1 849	11.90	22 013	6 252	137 628.72
		Granado	34	34	7.49	255	9 644	2 457.14
		Guaje	35	35	8.00	280	6 000	1 680.00
		Guanábano	172	172	26.72	4 582	3 713	17 013.30
		Guayabo	2 258	2 258	18.41	41 562	5 044	209 629.54
		Higo	4	4	6.14	25	20 000	491.20
		Klein Grass (Zacate) Verde	305	305	30.04	9 146	550	5 030.29
		Limón	31 292	31 285	13.38	418 605	3 024	1 265 740.37
		Limón Asociado	1 257	1 249	19.80	24 726	3 516	86 947.31
		Litchi	5	0	0.00	0	0	0.00
		Mamey	281	281	23.42	6 575	2 540	16 696.46

RESUMEN NACIONAL POR CULTIVO							Cuadro 5.3	
							AÑO AGRÍCOLA 2013/14	
Superficie sembrada y cosechada, rendimiento, producción, precio medio rural y valor de la producción por modalidad, ciclo y cultivo							5a. parte	
Modalidad	Ciclo	Cultivo	Superficie (Ha)		Rend. (Ton/Ha)	Producción (Ton)	P.M.R. (\$/Ton)	Valor de la producción (Miles \$)
			Sembrada	Cosechada				
		Mandarina	601	601	14.02	8 426	2 375	20 009.05
		Mango	22 913	22 913	11.95	273 838	3 720	1 018 725.68
		Mango Asociado	1 509	1 507	18.84	28 390	1 846	52 418.66
		Manzano	1 264	1 260	12.18	15 343	5 510	84 536.80
		Marañón	14	14	14.50	203	5 000	1 015.00
		Membrillo	3	3	4.40	14	1 800	25.74
		Nanche	20	20	3.95	79	2 760	218.04
		Naranja	10 995	10 995	17.93	197 166	2 064	407 008.46
		Nogal (Nuez)	30 316	28 684	1.69	48 568	51 466	2 499 634.88
		Nogal Asociado	39	39	9.40	367	20 000	7 332.00
		Nopal Verdura	135	135	6.20	838	3 396	2 845.94
		Olivo (Aceituna)	1 760	1 760	8.60	15 132	7 900	119 540.43
		Olleto (Zacate) Verde	183	183	32.00	5 870	500	2 935.04
		Otras Flores	17	2	14.50	29	5 000	145.00
		Otros Cítricos	183	183	14.40	2 641	3 117	8 233.22
		Otros Cultivos	1 441	1 373	16.28	22 359	3 030	67 755.78
		Otros Cultivos (Viveros)	211	211	15.00	3 165	15 000	47 475.00
		Otros Forrajes Seco	406	406	1.50	609	80 000	48 720.00
		Otros Forrajes Verde	1 520	1 520	28.14	42 772	1 624	69 470.17
		Otros Frutales	3 280	3 280	15.01	49 231	4 082	200 978.47
		Otros Industriales	10	0	0.00	0	0	0.00
		Otros Pastos (Verde)	1 817	1 801	30.31	54 601	1 189	64 924.00
		Palma Aceitera (Palma Africana)	94	46	65.00	2 990	1 600	4 784.00
		Papayo	2 817	2 762	47.92	132 352	3 814	504 854.92
		Pasto Blanco (Zacate) Verde	16 384	16 384	21.60	353 895	350	123 863.42
		Persimonio	13	13	11.00	143	10 048	1 436.86
		Piña	403	365	64.70	23 614	3 182	75 150.01
		Plátano	14 468	14 231	50.40	717 242	2 708	1 942 585.13
		Plátano Asociado	1 226	1 186	41.12	48 770	1 664	81 164.78
		Rambután (Nefelio)	30	30	20.00	600	15 500	9 300.00
		Rosal	429	429	20.97	9 000	12 213	109 921.23
		Rye Grass (Zacate) Verde	2 625	2 625	47.27	124 094	687	85 229.35
		Sábila (Aloe)	93	93	36.94	3 440	2 186	7 518.74
		Sorgo Forrajero Verde	4	4	20.53	82	512	42.02
		Sudan (Zacate) Verde	166	166	33.21	5 519	2 500	13 796.35
		Tamarindo	199	199	6.08	1 209	5 984	7 237.75
		Tanzania (Zacate) Verde	810	810	41.54	33 650	825	27 769.00
		Toronja (Pomelo)	5 441	5 441	28.57	155 467	2 434	378 340.94
		Trebol Verde	582	582	94.35	54 912	260	14 277.12
		Vid Mesa	13 075	13 014	14.07	183 129	20 733	3 796 755.41
		Zarzamora	25	25	30.00	735	15 000	11 025.00
		Segundos Cultivos	237 925	237 489	7.96	1 891 115	2 813	5 319 908.31
		Ajonjolí (Sésamo)	117	117	0.80	94	16 897	1 588.09
		Albahaca	7	7	2.50	18	35 000	612.50
		Algodón	336	336	2.43	816	7 456	6 085.91
		Arroz	5 027	5 027	5.93	29 792	3 923	116 886.97

RESUMEN NACIONAL POR CULTIVO							Cuadro 5.3	
							AÑO AGRÍCOLA 2013/14	
Superficie sembrada y cosechada, rendimiento, producción, precio medio rural y valor de la producción por modalidad, ciclo y cultivo							6a. parte	
Modalidad	Ciclo	Cultivo	Superficie (Ha)		Rend. (Ton/Ha)	Producción (Ton)	P.M.R. (\$/Ton)	Valor de la producción (Miles \$)
			Sembrada	Cosechada				
		Avena Forrajera Verde	23	23	25.00	575	320	184.00
		Brócoli	315	315	11.84	3 729	3 811	14 209.75
		Cacahuete	76	76	1.72	130	12 663	1 652.28
		Calabacita (Calabacín)	376	376	13.57	5 103	4 225	21 558.50
		Calabaza	67	67	14.59	976	5 427	5 295.51
		Cártamo	4 601	4 601	2.38	10 959	5 593	61 291.24
		Cebada Forrajera Verde	18	18	20.00	360	320	115.20
		Cebolla	225	225	25.80	5 792	4 595	26 614.00
		Chía	4	0	0.00	0	0	0.00
		Chícharo	18	18	6.00	108	4 500	486.00
		Chile Verde	549	549	40.26	22 080	7 801	172 249.27
		Col (Repollo)	5	5	25.00	125	3 500	437.50
		Coliflor	145	145	24.69	3 573	4 990	17 826.42
		Ejote	132	132	8.00	1 056	6 000	6 336.00
		Frijol (Alubia)	1 857	1 857	1.81	3 359	14 023	47 097.16
		Frijol Asociado	246	246	2.48	609	8 038	4 894.04
		Garbanzo	529	529	2.10	1 109	10 148	11 249.51
		Jícama	117	117	30.00	3 510	4 500	15 795.00
		Jitomate (Tomate Rojo)	1 036	1 036	76.53	79 256	6 588	522 175.99
		Lechuga	47	47	23.64	1 111	2 210	2 455.80
		Maíz Elotero	1 253	1 253	13.05	16 352	1 717	28 071.30
		Maíz Forrajero Verde	466	466	26.28	12 257	1 151	14 103.21
		Maíz Grano	46 076	45 963	9.57	439 888	2 857	1 256 720.93
		Nabo	48	48	9.96	478	3 200	1 529.60
		Otras Flores	64	64	7.00	448	3 297	1 477.00
		Otras Hortalizas	811	811	14.63	11 860	5 385	63 867.75
		Otros Cultivos	587	585	10.89	6 368	2 513	16 002.14
		Papa	4	4	0.70	3	7 000	19.60
		Pepino	44	44	23.62	1 037	3 001	3 111.94
		Sandía	54	54	32.08	1 723	2 139	3 685.62
		Sorgo Escobero	111	111	1.85	205	14 419	2 953.00
		Sorgo Forrajero Verde	1 834	1 832	27.70	50 755	521	26 429.23
		Sorgo Grano	157 308	157 000	7.25	1 137 994	2 333	2 654 825.82
		Soya Industrial	12 669	12 669	2.12	26 806	6 118	163 996.45
		Sudan (Zacate) Verde	142	142	28.00	3 976	490	1 948.24
		Tomate de Cáscara (Tomatillo)	274	266	13.81	3 674	3 810	13 997.21
		Trigo Grano	263	263	5.48	1 442	3 388	4 885.05
		Zanahoria	46	46	35.37	1 610	3 223	5 187.60
Temporal			174 995	172 112	12.19	2 098 881	1 378	2 891 645.83
	Perennes		72 355	70 523	23.54	1 660 417	820	1 361 249.54
		Alfalfa	77	75	73.31	5 499	623	3 423.20
		Búffel (Zacate) Verde	2 339	2 339	10.53	24 623	1 284	31 621.97
		Cacao (Cacaotero)	152	152	1.10	167	37 000	6 170.12
		Café	448	448	0.45	201	13 500	2 719.78
		Caña de Azúcar	11 884	10 367	63.57	659 033	469	309 217.88

RESUMEN NACIONAL POR CULTIVO							Cuadro 5.3	
							AÑO AGRÍCOLA 2013/14	
Superficie sembrada y cosechada, rendimiento, producción, precio medio rural y valor de la producción por modalidad, ciclo y cultivo							7a. parte	
Modalidad	Ciclo	Cultivo	Superficie (Ha)		Rend. (Ton/Ha)	Producción (Ton)	P.M.R. (\$/Ton)	Valor de la producción (Miles \$)
			Sembrada	Cosechada				
		Carretero (Zacate) Verde	34 849	34 690	17.43	604 816	971	587 440.67
		Cocotero Asociado Copra	1 780	1 750	1.50	2 625	5 000	13 125.00
		Cocotero Copra	1 030	1 030	2.02	2 083	4 384	9 132.00
		Cocotero Fruta	12	12	11.30	130	2 000	260.00
		Estrella (Zacate) Verde	15 380	15 330	16.90	259 103	325	84 220.11
		Eucalipto	13	13	4.00	50	5 000	250.00
		Limón	1	1	10.50	14	5 121	69.90
		Litchi	5	5	1.30	7	20 000	137.80
		Mango	2 402	2 402	15.51	37 252	2 870	106 904.35
		Mango Asociado	300	290	15.00	4 350	2 000	8 700.00
		Naranja	36	36	13.00	468	1 800	842.40
		Otros Cultivos	63	0	0.00	0	0	0.00
		Otros Frutales	2	2	6.00	9	5 000	45.00
		Otros Pastos (Verde)	251	251	23.90	6 003	1 045	6 272.56
		Palma Aceitera (Palma Africana)	215	215	55.00	11 820	1 600	18 911.20
		Plátano	1 076	1 076	38.36	41 282	4 031	166 402.40
		Rambután (Nefelio)	19	19	16.00	310	15 500	4 811.20
		Sábila (Aloe)	22	22	26.00	572	1 000	572.00
		Primavera-Verano	51 071	50 981	6.02	307 029	3 182	976 941.77
		Algodón	113	113	3.00	340	12 500	4 252.50
		Avena	746	746	0.61	458	6 752	3 095.06
		Frijol (Alubia)	116	116	0.64	74	8 991	665.36
		Garbanzo	7	7	1.00	7	7 000	49.00
		Girasol	14	14	1.00	14	7 000	100.80
		Maíz Forrajero Verde	2 832	2 832	19.46	55 105	1 661	91 523.91
		Maíz Grano	31 762	31 762	5.78	183 529	3 711	681 052.73
		Maíz Palomero	62	62	3.50	217	6 100	1 323.70
		Melón	6	6	13.00	78	2 000	156.00
		Okra	279	279	9.80	2 732	3 899	10 651.47
		Otros Cultivos	35	35	1.31	46	6 556	302.48
		Sandía	6	6	25.00	138	2 000	275.00
		Sorgo Forrajero Verde	109	19	3.76	73	1 020	73.93
		Sorgo Grano	14 603	14 603	4.37	63 766	2 833	180 674.36
		Soya Industrial	381	381	1.19	452	6 075	2 745.47
		Otoño-Invierno	24 320	24 187	2.66	64 415	3 334	214 746.87
		Calabaza	4	4	6.00	25	2 500	63.00
		Cártamo	1 035	1 035	0.96	991	4 964	4 917.25
		Chile Verde	6	6	8.00	48	17 500	840.00
		Frijol (Alubia)	7 957	7 934	0.99	7 824	9 389	73 462.30
		Jícama	79	79	40.00	3 160	1 500	4 740.00
		Maíz Forrajero Verde	60	60	25.00	1 500	400	600.00
		Maíz Grano	970	955	2.78	2 652	3 389	8 986.40
		Otros Cultivos	5	5	1.90	10	19 500	192.66
		Sandía	6	6	35.00	210	2 300	483.00
		Sorgo Forrajero Verde	224	224	19.15	4 282	391	1 673.33

RESUMEN NACIONAL POR CULTIVO							Cuadro 5.3	
							AÑO AGRÍCOLA 2013/14	
Superficie sembrada y cosechada, rendimiento, producción, precio medio rural y valor de la producción por modalidad, ciclo y cultivo							8a. parte	
Modalidad	Ciclo	Cultivo	Superficie (Ha)		Rend. (Ton/Ha)	Producción (Ton)	P.M.R. (\$/Ton)	Valor de la producción (Miles \$)
			Sembrada	Cosechada				
		Sorgo Grano	13 875	13 779	3.16	43 539	2 648	115 288.94
		Tabaco	100	100	1.75	175	20 000	3 500.00
		Segundos Cultivos	27 250	26 421	2.54	67 020	5 054	338 707.65
		Arroz	10	0	0.00	0	0	0.00
		Calabaza	214	179	0.71	127	13 500	1 714.64
		Maíz Grano	4 930	4 925	5.82	28 641	4 371	125 178.44
		Otros Cultivos	3	3	1.00	3	25 100	62.75
		Sorgo Forrajero Verde	2	2	9.50	14	1 100	15.68
		Sorgo Grano	557	542	2.43	1 319	2 000	2 637.32
		Soya Industrial	21 535	20 771	1.78	36 917	5 664	209 098.83

RESUMEN NACIONAL POR ORGANISMO DE CUENCA							Cuadro 5.4	
							AÑO AGRÍCOLA 2013/14	
Superficie sembrada y cosechada, rendimiento, producción, precio medio rural y valor de la producción por organismo de cuenca, distrito y modalidad							1a. parte	
Organismo de cuenca	Distrito	Modalidad	Superficie (Ha)		Rend. (Ton/Ha)	Producción (Ton)	P.M.R. (\$/Ton)	Valor de la producción (Miles \$)
			Sembrada	Cosechada				
TOTAL GENERAL			2 951 245	2 936 392	16.16	47 439 777	2 274	107 854 482.70
I	Península de Baja California		220 674	220 626	16.10	3 551 814	2 622	9 312 189.19
	014	Río Colorado, BC-Son.	184 909	184 909	15.95	2 948 725	2 380	7 018 767.04
		Riego	184 909	184 909	15.95	2 948 725	2 380	7 018 767.04
	066	Santo Domingo, BCS.	35 765	35 717	16.89	603 089	3 803	2 293 422.15
		Riego	35 765	35 717	16.89	603 089	3 803	2 293 422.15
II	Noroeste		426 524	426 524	9.61	4 098 100	5 391	22 091 070.64
	018	Colonias Yaquis, Son.	18 845	18 845	6.01	113 335	2 918	330 706.87
		Riego	18 845	18 845	6.01	113 335	2 918	330 706.87
	037	Altar-Pitiquito-Caborca, Son.	22 324	22 324	16.10	359 423	14 407	5 178 122.74
		Riego	22 324	22 324	16.10	359 423	14 407	5 178 122.74
	038	Río Mayo, Son.	87 370	87 370	7.26	634 381	4 712	2 989 443.04
		Riego	87 370	87 370	7.26	634 381	4 712	2 989 443.04
	041	Río Yaqui, Son.	234 057	234 057	8.18	1 914 257	3 530	6 757 538.37
		Riego	234 057	234 057	8.18	1 914 257	3 530	6 757 538.37
	051	Costa de Hermosillo, Son.	46 493	46 493	13.25	616 012	7 423	4 572 645.85
		Riego	46 493	46 493	13.25	616 012	7 423	4 572 645.85
	083	Papigochic, Chih.	3 969	3 969	14.67	58 238	2 464	143 527.57
		Riego	3 969	3 969	14.67	58 238	2 464	143 527.57
	084	Guaymas, Son.	13 466	13 466	29.89	402 454	5 265	2 119 086.19
		Riego	13 466	13 466	29.89	402 454	5 265	2 119 086.19
III	Pacífico Norte		892 272	887 601	10.32	9 163 210	3 732	34 198 911.41
	010	Culiacán-Humaya, Sin.	220 597	218 176	11.16	2 434 013	4 300	10 465 547.90
		Riego	220 597	218 176	11.16	2 434 013	4 300	10 465 547.90
	043	Estado de Nayarit, Nay.	45 142	44 915	14.85	667 162	2 148	1 433 351.18
		Riego	30 893	30 729	14.70	451 833	2 528	1 142 022.69
		Temporal	14 249	14 186	15.18	215 329	1 353	291 328.49
	052	Estado de Durango, Dgo.	14 950	14 546	13.41	195 008	1 481	288 812.58
		Riego	13 844	13 440	14.41	193 652	1 461	282 991.46
		Temporal	1 106	1 106	1.23	1 357	4 291	5 821.12
	063	Guasave, Sin.	139 470	139 470	6.30	878 412	4 094	3 596 105.10
		Riego	139 470	139 470	6.30	878 412	4 094	3 596 105.10
	074	Mocorito, Sin.	45 250	45 250	5.35	241 861	3 898	942 724.87
		Riego	45 250	45 250	5.35	241 861	3 898	942 724.87
	075	Río Fuerte, Sin.	274 770	273 152	10.76	2 939 661	4 292	12 617 001.19
		Riego	274 770	273 152	10.76	2 939 661	4 292	12 617 001.19
	076	Valle del Carrizo, Sin.	66 035	66 035	6.75	445 474	3 797	1 691 411.27
		Riego	66 035	66 035	6.75	445 474	3 797	1 691 411.27
	108	Elota-Pixtla, Sin.	19 716	19 716	15.24	300 373	3 374	1 013 503.44
		Riego	19 716	19 716	15.24	300 373	3 374	1 013 503.44
	109	Río San Lorenzo, Sin.	63 033	63 033	16.06	1 012 342	1 982	2 006 389.10
		Riego	63 033	63 033	16.06	1 012 342	1 982	2 006 389.10

RESUMEN NACIONAL POR ORGANISMO DE CUENCA								Cuadro 5.4
								AÑO AGRÍCOLA 2013/14
Superficie sembrada y cosechada, rendimiento, producción, precio medio rural y valor de la producción por organismo de cuenca, distrito y modalidad								2a. parte
Organismo de cuenca	Distrito	Modalidad	Superficie (Ha)		Rend. (Ton/Ha)	Producción (Ton)	P.M.R. (\$/Ton)	Valor de la producción (Miles \$)
			Sembrada	Cosechada				
	111	Baluarto-Presidio, Sin.	3 308	3 308	14.78	48 903	2 946	144 064.78
		Riego	3 308	3 308	14.78	48 903	2 946	144 064.78
IV	Balsas		154 815	152 925	23.54	3 599 454	1 469	5 286 343.00
	016	Estado de Morelos, Mor.	20 140	18 328	75.63	1 386 110	796	1 102 661.69
		Riego	20 140	18 328	75.63	1 386 110	796	1 102 661.69
	030	Valsequillo, Pue.	21 322	21 322	19.08	406 810	1 168	475 282.47
		Riego	21 322	21 322	19.08	406 810	1 168	475 282.47
	045	Tuxpan, Mich.	16 207	16 207	13.56	219 819	3 530	775 891.53
		Riego	16 207	16 207	13.56	219 819	3 530	775 891.53
	056	Atoyac-Zahuapan, Tlax.	5 885	5 878	21.53	126 577	976	123 476.55
		Riego	4 594	4 587	20.28	93 011	714	66 414.35
		Temporal	1 291	1 291	26.00	33 566	1 700	57 062.20
	057	Amuco-Cutzamala, Gro.	10 948	10 948	18.18	199 017	1 694	337 049.67
		Riego	10 948	10 948	18.18	199 017	1 694	337 049.67
	068	Tepecoacuilco-Quechultenango, Gro.	918	918	10.84	9 950	2 016	20 058.19
		Riego	918	918	10.84	9 950	2 016	20 058.19
	097	Lázaro Cárdenas, Mich.	74 041	74 041	15.69	1 161 541	2 011	2 336 105.06
		Riego	74 041	74 041	15.69	1 161 541	2 011	2 336 105.06
	098	José María Morelos, Mich-Gro.	5 277	5 207	15.43	80 331	1 387	111 400.34
		Riego	5 277	5 207	15.43	80 331	1 387	111 400.34
	099	Quitupan-La Magdalena, Mich.	78	78	120.00	9 300	475	4 417.50
		Riego	78	78	120.00	9 300	475	4 417.50
V	Pacífico Sur		39 588	39 498	15.37	606 963	979	594 097.82
	019	Tehuantepec, Oax.	24 813	24 813	15.41	382 462	516	197 183.05
		Riego	24 813	24 813	15.41	382 462	516	197 183.05
	095	Atoyac, Gro.	4 313	4 223	12.08	51 022	1 591	81 199.10
		Riego	1 933	1 933	20.20	39 047	1 457	56 874.10
		Temporal	2 380	2 290	5.23	11 975	2 031	24 325.00
	104	Cuajinicuilapa, Gro.	4 882	4 882	15.66	76 458	1 141	87 213.78
		Riego	2 257	2 257	14.55	32 850	1 603	52 653.03
		Temporal	2 625	2 625	16.61	43 608	793	34 560.75
	105	Nexpa, Gro.	3 886	3 886	10.39	40 366	1 288	51 994.56
		Riego	2 186	2 186	11.65	25 466	1 391	35 414.56
		Temporal	1 700	1 700	8.76	14 900	1 113	16 580.00
	110	Río Verde-Progreso, Oax.	1 695	1 695	33.44	56 656	3 115	176 507.32
		Riego	1 695	1 695	33.44	56 656	3 115	176 507.32
VI	Río Bravo		378 333	376 598	10.83	4 078 636	2 127	8 676 087.68
	004	Don Martín, Coah-NL.	9 049	9 049	9.88	89 435	1 711	153 000.09
		Riego	8 199	8 199	9.13	74 828	1 781	133 280.64
		Temporal	850	850	17.18	14 607	1 350	19 719.45
	005	Delicias, Chih.	54 096	54 096	27.66	1 496 449	1 464	2 191 075.54
		Riego	54 096	54 096	27.66	1 496 449	1 464	2 191 075.54
	006	Palestina, Coah.	4 185	4 185	19.96	83 537	670	56 000.89

RESUMEN NACIONAL POR ORGANISMO DE CUENCA							Cuadro 5.4	
							AÑO AGRÍCOLA 2013/14	
Superficie sembrada y cosechada, rendimiento, producción, precio medio rural y valor de la producción por organismo de cuenca, distrito y modalidad							3a. parte	
Organismo de cuenca	Distrito	Modalidad	Superficie (Ha)		Rend. (Ton/Ha)	Producción (Ton)	P.M.R. (\$/Ton)	Valor de la producción (Miles \$)
			Sembrada	Cosechada				
		Riego	4 185	4 185	19.96	83 537	670	56 000.89
	009	Valle de Juárez, Chih.	9 780	9 780	19.81	193 709	1 632	316 137.69
		Riego	9 780	9 780	19.81	193 709	1 632	316 137.69
	025	Bajo Río Bravo, Tamps.	198 366	198 360	5.26	1 043 746	2 917	3 044 382.19
		Riego	186 146	186 140	5.30	987 299	2 923	2 885 430.91
		Temporal	12 220	12 220	4.62	56 447	2 816	158 951.28
	026	Bajo Río San Juan, Tamps.	72 452	72 362	6.34	458 460	3 573	1 638 248.43
		Riego	68 956	68 956	6.45	444 759	3 604	1 602 716.95
		Temporal	3 496	3 406	4.02	13 701	2 593	35 531.48
	031	Las Lajas, NL.	1 948	1 943	4.26	8 281	2 473	20 477.83
		Riego	1 791	1 791	4.28	7 665	2 599	19 920.06
		Temporal	157	152	4.05	617	905	557.77
	042	Buenaventura, Chih.	3 924	3 842	24.18	92 879	1 949	181 019.63
		Riego	3 924	3 842	24.18	92 879	1 949	181 019.63
	050	Acuña-Falcón, Tamps.	2 320	2 320	24.53	56 901	2 002	113 941.11
		Riego	2 120	2 120	25.14	53 301	2 047	109 081.11
		Temporal	200	200	18.00	3 600	1 350	4 860.00
	089	El Carmen, Chih.	10 507	9 351	21.15	197 804	2 616	517 461.28
		Riego	10 507	9 351	21.15	197 804	2 616	517 461.28
	090	Bajo Río Conchos, Chih.	4 007	3 610	47.18	170 321	806	137 287.55
		Riego	4 007	3 610	47.18	170 321	806	137 287.55
	103	Río Florido, Chih.	4 266	4 266	31.64	135 006	706	95 250.49
		Riego	4 266	4 266	31.64	135 006	706	95 250.49
	113	Alto Río Conchos, Chih.	3 434	3 434	15.17	52 106	4 065	211 804.97
		Riego	3 434	3 434	15.17	52 106	4 065	211 804.97
VII	Cuencas Centrales del Norte		47 845	47 845	31.19	1 492 322	1 185	1 768 528.02
	017	Región Lagunera, Coah-Dgo.	47 845	47 845	31.19	1 492 322	1 185	1 768 528.02
		Riego	47 845	47 845	31.19	1 492 322	1 185	1 768 528.02
VIII	Lerma-Santiago-Pacífico		398 161	396 170	17.36	6 879 154	1 971	13 556 188.93
	001	Pabellón, Ags.	5 616	5 616	22.80	128 063	1 928	246 940.99
		Riego	5 616	5 616	22.80	128 063	1 928	246 940.99
	011	Alto Río Lerma, Gto.	154 451	154 451	8.98	1 387 426	3 001	4 164 298.99
		Riego	154 451	154 451	8.98	1 387 426	3 001	4 164 298.99
	013	Estado de Jalisco, Jal.	46 252	46 252	22.76	1 052 806	1 122	1 181 729.07
		Riego	20 287	20 287	44.58	904 333	717	648 474.15
		Temporal	25 965	25 965	5.72	148 473	3 592	533 254.92
	020	Morelia, Mich.	18 222	18 222	11.17	203 485	1 451	295 282.87
		Riego	18 222	18 222	11.17	203 485	1 451	295 282.87
	024	Ciénega de Chapala, Mich.	14 682	14 682	11.86	174 130	2 211	384 928.79
		Riego	14 682	14 682	11.86	174 130	2 211	384 928.79
	033	Estado de México, Mex.	6 789	6 789	6.59	44 750	1 858	83 139.26
		Riego	6 789	6 789	6.59	44 750	1 858	83 139.26
	034	Estado de Zacatecas, Zac.	10 893	10 780	17.05	183 745	1 683	309 166.30
		Riego	9 297	9 184	17.63	161 915	1 693	274 121.60

RESUMEN NACIONAL POR ORGANISMO DE CUENCA							Cuadro 5.4	
							AÑO AGRÍCOLA 2013/14	
Superficie sembrada y cosechada, rendimiento, producción, precio medio rural y valor de la producción por organismo de cuenca, distrito y modalidad							4a. parte	
Organismo de cuenca	Distrito	Modalidad	Superficie (Ha)		Rend. (Ton/Ha)	Producción (Ton)	P.M.R. (\$/Ton)	Valor de la producción (Miles \$)
			Sembrada	Cosechada				
		Temporal	1 596	1 596	13.68	21 830	1 605	35 044.71
	053	Estado de Colima, Col.	26 505	26 495	40.96	1 085 279	1 488	1 614 701.08
		Riego	26 505	26 495	40.96	1 085 279	1 488	1 614 701.08
	061	Zamora, Mich.	11 900	11 900	18.54	220 591	7 235	1 595 956.56
		Riego	11 900	11 900	18.54	220 591	7 235	1 595 956.56
	085	La Begoña, Gto.	8 329	8 329	12.13	101 057	2 200	222 306.56
		Riego	8 329	8 329	12.13	101 057	2 200	222 306.56
	087	Rosario-Mezquite, Mich.	68 561	68 561	10.67	731 529	3 319	2 427 663.94
		Riego	68 561	68 561	10.67	731 529	3 319	2 427 663.94
	093	Tomatlán, Jal.	10 872	10 440	35.13	366 731	977	358 146.53
		Riego	10 872	10 440	35.13	366 731	977	358 146.53
	094	Jalisco Sur, Jal.	15 090	13 653	87.86	1 199 561	560	671 928.00
		Riego	13 890	12 455	94.98	1 182 957	554	655 435.53
		Temporal	1 200	1 198	13.86	16 604	993	16 492.47
IX	Golfo Norte		205 681	201 268	22.52	4 532 913	972	4 405 214.22
	002	Mante, Tamps.	13 320	12 443	67.90	844 863	523	442 238.21
		Riego	13 320	12 443	67.90	844 863	523	442 238.21
	008	Metztitlán, Hgo.	4 522	4 522	10.03	45 364	4 375	198 446.32
		Riego	4 522	4 522	10.03	45 364	4 375	198 446.32
	023	San Juan del Río, Qro.	8 025	8 025	21.81	175 004	2 316	405 285.65
		Riego	8 025	8 025	21.81	175 004	2 316	405 285.65
	028	Tulancingo, Hgo.	824	824	83.14	68 511	291	19 927.67
		Riego	824	824	83.14	68 511	291	19 927.67
	029	Xicoténcatl, Tamps.	16 534	15 666	71.30	1 117 023	515	575 735.04
		Riego	16 534	15 666	71.30	1 117 023	515	575 735.04
	049	Río Verde, SLP.	2 854	2 854	13.72	39 160	3 156	123 589.80
		Riego	2 854	2 854	13.72	39 160	3 156	123 589.80
	060	Pánuco (El Higo), Ver.	2 335	2 335	47.26	110 363	442	48 821.90
		Riego	358	358	71.45	25 578	414	10 581.11
		Temporal	1 977	1 977	42.89	84 785	451	38 240.79
	086	Río Soto La Marina, Tamps.	21 907	21 907	10.62	232 625	1 897	441 281.38
		Riego	21 907	21 907	10.62	232 625	1 897	441 281.38
	092A	Río Pánuco-U. Las Ánimas, Tamps.	37 388	37 378	8.38	313 088	2 296	718 748.78
		Riego	31 175	31 175	9.81	305 811	2 215	677 471.78
		Temporal	6 213	6 203	1.17	7 276	5 673	41 277.00
	092B	Río Pánuco-U. Chicayán, Ver.	20 600	19 126	33.71	644 752	345	222 346.95
		Riego	1 383	1 383	62.73	86 757	437	37 939.51
		Temporal	19 217	17 743	31.45	557 994	330	184 407.44
	092C	Río Pánuco-U. Pujal-Coy, SLP-Ver.	77 372	76 188	12.37	942 161	1 283	1 208 792.53
		Riego	11 646	11 611	18.32	212 775	1 473	313 398.69
		Temporal	65 726	64 577	11.29	729 385	1 228	895 393.83

RESUMEN NACIONAL POR ORGANISMO DE CUENCA							Cuadro 5.4	
							AÑO AGRÍCOLA 2013/14	
Superficie sembrada y cosechada, rendimiento, producción, precio medio rural y valor de la producción por organismo de cuenca, distrito y modalidad							5a. parte	
Organismo de cuenca	Distrito	Modalidad	Superficie (Ha)		Rend. (Ton/Ha)	Producción (Ton)	P.M.R. (\$/Ton)	Valor de la producción (Miles \$)
			Sembrada	Cosechada				
X	Golfo Centro		31 367	31 367	74.11	2 324 724	541	1 257 897.89
	035	La Antigua, Ver.	22 264	22 264	88.10	1 961 549	518	1 017 043.45
		Riego	22 264	22 264	88.10	1 961 549	518	1 017 043.45
	082	Río Blanco, Ver.	9 103	9 103	39.90	363 175	663	240 854.45
		Riego	9 103	9 103	39.90	363 175	663	240 854.45
XI	Frontera Sur		41 056	41 041	40.90	1 678 655	1 648	2 766 898.27
	046	Cacahoatán-Suchiate, Chis.	9 436	9 421	41.24	388 534	4 017	1 560 604.00
		Riego	6 758	6 743	48.44	326 639	4 069	1 329 021.00
		Temporal	2 678	2 678	23.11	61 895	3 742	231 582.99
	059	Río Blanco, Chis.	9 007	9 007	103.28	930 258	468	435 351.44
		Riego	9 007	9 007	103.28	930 258	468	435 351.44
	101	Cuxtepeques, Chis.	8 323	8 323	25.38	211 247	1 524	321 992.44
		Riego	5 334	5 334	36.41	194 209	1 325	257 250.70
		Temporal	2 989	2 989	5.70	17 037	3 800	64 741.74
	107	San Gregorio, Chis.	14 290	14 290	10.40	148 617	3 021	448 950.40
		Riego	7 130	7 130	14.69	104 723	2 359	247 038.00
		Temporal	7 160	7 160	6.13	43 894	4 600	201 912.40
XII	Península de Yucatán		14 787	14 787	46.86	692 990	999	692 088.37
	048	Ticúl, Yuc.	9 392	9 392	16.34	153 490	3 279	503 263.37
		Riego	9 392	9 392	16.34	153 490	3 279	503 263.37
	102	Río Hondo, Q.Roo.	5 395	5 395	100.00	539 500	350	188 825.00
		Riego	5 395	5 395	100.00	539 500	350	188 825.00
XIII	Valle de México		100 141	100 141	47.34	4 740 842	685	3 248 967.28
	003	Tula, Hgo.	54 812	54 812	53.19	2 915 280	630	1 836 269.35
		Riego	54 812	54 812	53.19	2 915 280	630	1 836 269.35
	044	Jilotepec, Mex.	2 015	2 015	8.84	17 815	1 662	29 612.02
		Riego	2 015	2 015	8.84	17 815	1 662	29 612.02
	073	La Concepción, Mex.	239	239	89.79	21 460	448	9 606.00
		Riego	239	239	89.79	21 460	448	9 606.00
	088	Chiconautla, Mex.	1 728	1 728	70.54	121 906	392	47 770.46
		Riego	1 728	1 728	70.54	121 906	392	47 770.46
	096	Arroyozarco, Mex.	5 383	5 383	14.08	75 814	1 110	84 126.08
		Riego	5 383	5 383	14.08	75 814	1 110	84 126.08
	100	Alfajayucan, Hgo.	29 384	29 384	44.90	1 319 286	795	1 048 565.11
		Riego	29 384	29 384	44.90	1 319 286	795	1 048 565.11
	112	Ajacuba, Hgo.	6 580	6 580	40.92	269 282	717	193 018.25
		Riego	6 580	6 580	40.92	269 282	717	193 018.25

RESUMEN NACIONAL POR GRUPO DE CULTIVO							Cuadro 5.5	
							AÑO AGRÍCOLA 2013/14	
Superficie sembrada y cosechada, rendimiento, producción, precio medio rural y valor de la producción por grupo de cultivo, modalidad y cultivo							1a. parte	
Grupo de cultivo	Modalidad	Cultivo	Superficie (Ha)		Rend. (Ton/Ha)	Producción (Ton)	P.M.R. (\$/Ton)	Valor de la producción (Miles \$)
			Sembrada	Cosechada				
TOTAL GENERAL			2 951 245	2 936 392	16.16	47 439 777	2 274	107 854 482.70
Cítricos			52 553	52 538	16.67	875 891	2 622	2 296 172.38
	Riego		52 515	52 500	16.67	875 409	2 622	2 295 260.08
		Cítricos Asociados	2 746	2 746	24.90	68 377	1 886	128 980.74
		Limón	31 292	31 285	13.38	418 605	3 024	1 265 740.37
		Limón Asociado	1 257	1 249	19.80	24 726	3 516	86 947.31
		Mandarina	601	601	14.02	8 426	2 375	20 009.05
		Naranja	10 995	10 995	17.93	197 166	2 064	407 008.46
		Otros Cítricos	183	183	14.40	2 641	3 117	8 233.22
		Toronja (Pomelo)	5 441	5 441	28.57	155 467	2 434	378 340.94
	Temporal		37	37	12.91	482	1 894	912.30
		Limón	1	1	10.50	14	5 121	69.90
		Naranja	36	36	13.00	468	1 800	842.40
Cultivos Varios			10 482	10 301	12.64	130 237	4 210	548 346.20
	Riego		10 097	9 979	12.77	127 447	4 215	537 136.83
		Cedro Rojo	15	15	6.00	90	2 500	225.00
		Okra	2 204	2 198	9.40	20 669	3 933	81 288.96
		Otros Cultivos	7 667	7 555	13.70	103 522	3 943	408 147.88
		Otros Cultivos (Viveros)	211	211	15.00	3 165	15 000	47 475.00
	Temporal		385	322	8.67	2 791	4 017	11 209.37
		Okra	279	279	9.80	2 732	3 899	10 651.47
		Otros Cultivos	106	43	1.36	59	9 533	557.90
Espicias			19	19	2.50	48	35 000	1 662.50
	Riego		19	19	2.50	48	35 000	1 662.50
		Albahaca	19	19	2.50	48	35 000	1 662.50
		Anís	7	7	1.31	9	22 800	209.08
		Comino	3	3	1.02	3	15 000	45.90
Flores			822	807	16.21	13 082	9 851	128 866.63
	Riego		822	807	16.21	13 082	9 851	128 866.63
		Gladiola	257	257	12.03	3 091	4 777	14 766.45
		Otras Flores	126	111	7.12	791	2 832	2 238.95
		Rosal	439	439	20.94	9 200	12 159	111 861.23
Forrajes			339 956	339 613	44.16	14 998 129	562	8 432 468.15
	Riego		283 835	283 791	49.46	14 037 111	543	7 625 602.79
		Alfalfa	137 459	137 432	66.19	9 097 308	520	4 730 364.85
		Avena Forrajera Verde	13 654	13 654	21.44	292 747	602	176 346.03
		Bermuda (Zacate) Verde	2 833	2 833	46.92	132 907	311	41 274.07
		Búffel (Zacate) Verde	5 183	5 183	23.86	123 678	1 141	141 147.23
		Carretero (Zacate) Verde	5 656	5 656	28.07	158 751	614	97 517.01
		Cebada Forrajera Verde	1 789	1 789	18.17	32 500	453	14 715.99
		Ebo (Veza/Janamargo)	189	189	14.28	2 701	896	2 418.93

RESUMEN NACIONAL POR GRUPO DE CULTIVO							Cuadro 5.5	
							AÑO AGRÍCOLA 2013/14	
Superficie sembrada y cosechada, rendimiento, producción, precio medio rural y valor de la producción por grupo de cultivo, modalidad y cultivo							2a. parte	
Grupo de cultivo	Modalidad	Cultivo	Superficie (Ha)		Rend. (Ton/Ha)	Producción (Ton)	P.M.R. (\$/Ton)	Valor de la producción (Miles \$)
			Sembrada	Cosechada				
		Estrella (Zacate) Verde	43 155	43 155	31.32	1 351 762	709	958 353.39
		Forrajes Asociados Verde	326	326	30.05	9 796	849	8 312.08
		Garbanzo Forrajero	160	160	3.16	507	2 980	1 509.64
		Klein Grass (Zacate) Verde	305	305	30.04	9 146	550	5 030.29
		Maíz Forrajero Verde	20 994	20 994	45.38	952 678	480	457 287.80
		Olleto (Zacate) Verde	183	183	32.00	5 870	500	2 935.04
		Otros Forrajes Seco	406	406	1.50	609	80 000	48 720.00
		Otros Forrajes Verde	1 724	1 724	27.10	46 710	1 572	73 447.77
		Otros Pastos (Verde)	2 329	2 313	32.23	74 561	945	70 437.35
		Pasto Blanco (Zacate) Verde	16 384	16 384	21.60	353 895	350	123 863.42
		Rye Grass (Zacate) Verde	4 540	4 540	44.01	199 783	650	129 863.85
		Sorgo Forrajero Verde	24 854	24 853	43.97	1 092 664	443	484 008.15
		Sudan (Zacate) Verde	308	308	30.81	9 495	1 658	15 744.59
		Tanzania (Zacate) Verde	810	810	41.54	33 650	825	27 769.00
		Trebol Verde	582	582	94.35	54 912	260	14 277.12
		Triticale Forrajero Verde	12	12	40.00	480	540	259.20
	Temporal		56 122	55 821	17.22	961 017	840	806 865.36
		Alfalfa	77	75	73.31	5 499	623	3 423.20
		Búffel (Zacate) Verde	2 339	2 339	10.53	24 623	1 284	31 621.97
		Carretero (Zacate) Verde	34 849	34 690	17.43	604 816	971	587 440.67
		Estrella (Zacate) Verde	15 380	15 330	16.90	259 103	325	84 220.11
		Maíz Forrajero Verde	2 892	2 892	19.58	56 605	1 627	92 123.91
		Otros Pastos (Verde)	251	251	23.90	6 003	1 045	6 272.56
		Sorgo Forrajero Verde	334	244	17.87	4 368	404	1 762.94
		Sorgo Forrajero Verde	119	119	19.00	2 261	357	807.10
Frutales			115 323	113 210	17.05	1 930 254	6 839	13 200 926.52
	Riego		111 508	109 404	16.88	1 846 913	6 992	12 913 665.77
		Aguacate	657	657	24.00	15 776	4 490	70 830.59
		Arándano	126	126	10.00	1 255	30 000	37 650.00
		Cacahuete	7 520	7 520	3.29	24 770	9 388	232 524.93
		Chabacano	25	25	6.60	165	9 500	1 567.50
		Chicozapote	99	99	11.85	1 172	3 845	4 504.97
		Ciruelo	16	16	5.00	80	11 156	892.50
		Cocotero Asociado Fruta	738	738	13.39	9 879	1 648	16 284.38
		Cocotero Fruta	707	695	25.00	17 375	1 300	22 587.50
		Dátil (Palmera Datilera)	805	805	6.17	4 964	41 265	204 820.28
		Durazno (Melocotón)	128	110	7.72	850	9 090	7 729.35
		Durazno Asociado	148	148	16.00	2 368	10 000	23 680.00
		Frambuesa	212	212	30.00	6 353	15 000	95 287.50
		Fresa	4 111	4 111	39.66	163 070	9 303	1 516 994.77
		Frutales Asociados	1 849	1 849	11.90	22 013	6 252	137 628.72
		Granado	34	34	7.49	255	9 644	2 457.14
		Guanábano	172	172	26.72	4 582	3 713	17 013.30
		Guayabo	2 258	2 258	18.41	41 562	5 044	209 629.54
		Higo	4	4	6.14	25	20 000	491.20
		Litchi	5	0	0.00	0	0	0.00

RESUMEN NACIONAL POR GRUPO DE CULTIVO							Cuadro 5.5	
							AÑO AGRÍCOLA 2013/14	
Superficie sembrada y cosechada, rendimiento, producción, precio medio rural y valor de la producción por grupo de cultivo, modalidad y cultivo							3a. parte	
Grupo de cultivo	Modalidad	Cultivo	Superficie (Ha)		Rend. (Ton/Ha)	Producción (Ton)	P.M.R. (\$/Ton)	Valor de la producción (Miles \$)
			Sembrada	Cosechada				
		Mamey	281	281	23.42	6 575	2 540	16 696.46
		Mango	22 913	22 913	11.95	273 838	3 720	1 018 725.68
		Mango Asociado	1 509	1 507	18.84	28 390	1 846	52 418.66
		Manzano	1 264	1 260	12.18	15 343	5 510	84 536.80
		Marañón	14	14	14.50	203	5 000	1 015.00
		Membrillo	3	3	4.40	14	1 800	25.74
		Nanche	20	20	3.95	79	2 760	218.04
		Nogal (Nuez)	30 316	28 684	1.69	48 568	51 466	2 499 634.88
		Nogal Asociado	39	39	9.40	367	20 000	7 332.00
		Otros Frutales	3 280	3 280	15.01	49 231	4 082	200 978.47
		Papayo	2 817	2 762	47.92	132 352	3 814	504 854.92
		Persimonia	13	13	11.00	143	10 048	1 436.86
		Piña	403	365	64.70	23 614	3 182	75 150.01
		Plátano	14 468	14 231	50.40	717 242	2 708	1 942 585.13
		Plátano Asociado	1 226	1 186	41.12	48 770	1 664	81 164.78
		Rambután (Nefelio)	30	30	20.00	600	15 500	9 300.00
		Tamarindo	199	199	6.08	1 209	5 984	7 237.75
		Vid Mesa	13 075	13 014	14.07	183 129	20 733	3 796 755.41
		Zarzamora	25	25	30.00	735	15 000	11 025.00
	Temporal		3 816	3 806	21.90	83 340	3 447	287 260.75
		Cocotero Fruta	12	12	11.30	130	2 000	260.00
		Litchi	5	5	1.30	7	20 000	137.80
		Mango	2 402	2 402	15.51	37 252	2 870	106 904.35
		Mango Asociado	300	290	15.00	4 350	2 000	8 700.00
		Otros Frutales	2	2	6.00	9	5 000	45.00
		Plátano	1 076	1 076	38.36	41 282	4 031	166 402.40
		Rambután (Nefelio)	19	19	16.00	310	15 500	4 811.20
		Granos	1 981 573	1 977 554	6.69	13 230 482	3 461	45 786 821.41
	Riego		1 905 979	1 902 123	6.78	12 898 457	3 457	44 594 407.81
		Arroz	18 315	18 303	6.89	126 143	4 010	505 775.16
		Avena	1 193	1 193	3.45	4 120	5 787	23 840.46
		Cebada	39 290	39 290	5.43	213 373	3 406	726 729.09
		Chía	217	193	0.63	122	17 000	2 067.03
		Frijol (Alubia)	131 654	130 586	1.76	230 010	13 145	3 023 513.78
		Frijol Asociado	1 726	1 726	2.50	4 323	8 445	36 512.19
		Garbanzo	63 144	63 134	2.04	128 553	10 568	1 358 494.93
		Haba	625	625	3.20	1 998	2 860	5 715.20
		Lenteja	3	3	2.00	6	7 000	42.00
		Maíz Asociado	147	147	2.62	385	4 793	1 843.50
		Maíz Grano	659 729	657 527	9.57	6 289 679	3 369	21 189 015.66
		Maíz Palomero	453	453	4.55	2 062	6 100	12 579.12
		Sorgo Grano	505 860	505 320	6.07	3 065 958	2 548	7 813 276.05
		Trigo Grano	483 196	483 196	5.85	2 828 805	3 495	9 885 297.30
		Triticale	426	426	6.85	2 919	3 326	9 706.34

RESUMEN NACIONAL POR GRUPO DE CULTIVO							Cuadro 5.5	
							AÑO AGRÍCOLA 2013/14	
Superficie sembrada y cosechada, rendimiento, producción, precio medio rural y valor de la producción por grupo de cultivo, modalidad y cultivo							4a. parte	
Grupo de cultivo	Modalidad	Cultivo	Superficie (Ha)		Rend. (Ton/Ha)	Producción (Ton)	P.M.R. (\$/Ton)	Valor de la producción (Miles \$)
			Sembrada	Cosechada				
	Temporal		75 594	75 431	4.40	332 026	3 591	1 192 413.60
		Arroz	10	0	0.00	0	0	0.00
		Avena	746	746	0.61	458	6 752	3 095.06
		Frijol (Alubia)	8 073	8 050	0.98	7 898	9 386	74 127.66
		Garbanzo	7	7	1.00	7	7 000	49.00
		Maíz Grano	37 662	37 642	5.71	214 822	3 795	815 217.57
		Maíz Palomero	62	62	3.50	217	6 100	1 323.70
		Sorgo Grano	29 035	28 924	3.76	108 624	2 749	298 600.62
Hortalizas			179 283	178 712	27.28	4 874 894	5 855	28 542 516.05
	Riego		178 963	178 426	27.30	4 871 108	5 858	28 534 244.41
		Ajo	693	693	10.55	7 316	18 244	133 468.26
		Apio	423	423	31.57	13 352	6 010	80 250.60
		Berenjena	715	715	57.75	41 312	7 457	308 070.43
		Betabel	99	99	15.53	1 537	8 517	13 094.20
		Brócoli	3 496	3 496	13.03	45 566	6 479	295 219.19
		Calabacita (Calabacín)	4 647	4 647	16.31	75 810	4 488	340 268.57
		Calabaza	9 584	9 572	19.95	191 004	5 762	1 100 573.92
		Camote	658	658	21.48	14 138	2 848	40 263.99
		Cebolla	6 460	6 458	35.74	230 787	3 605	831 934.26
		Cebolla Pequeña (Cebollín)	5 317	5 317	12.10	64 314	12 263	788 706.49
		Chayote	530	530	35.94	19 050	5 000	95 250.00
		Chícharo	274	274	6.33	1 732	3 506	6 071.14
		Chile Seco	707	444	1.16	517	60 140	31 068.75
		Chile Verde	24 772	24 676	34.21	844 278	5 786	4 884 867.48
		Cilantro	595	595	12.70	7 557	11 186	84 524.37
		Col (Repollo)	432	432	22.63	9 782	4 477	43 790.62
		Col de Bruselas	21	21	12.00	248	15 000	3 722.40
		Coliflor	1 285	1 285	20.74	26 646	6 418	171 024.06
		Ejote	2 448	2 408	10.99	26 467	4 473	118 390.56
		Espárrago	18 087	18 087	6.48	117 270	36 293	4 256 080.58
		Espinaca	386	386	14.13	5 455	12 472	68 027.71
		Guaje	35	35	8.00	280	6 000	1 680.00
		Hortalizas Invernadero	10	10	31.30	300	5 500	1 652.64
		Jícama	1 166	1 166	36.83	42 940	2 278	97 796.92
		Jitomate (Tomate Rojo)	14 605	14 558	57.52	837 378	4 205	3 520 831.66
		Jitomate Invernadero	21	21	347.66	7 440	5 460	40 620.00
		Lechuga	3 179	3 179	22.45	71 363	5 766	411 484.77
		Maíz Elotero	7 880	7 880	15.32	120 748	1 746	210 822.13
		Melón	5 115	5 115	32.82	167 873	4 317	724 723.68
		Nabo	1 132	1 132	10.34	11 701	2 876	33 652.75
		Nopal Verdura	135	135	6.20	838	3 396	2 845.94
		Otras Hortalizas	11 230	11 190	14.39	161 013	5 720	920 934.37
		Papa	22 849	22 849	31.47	719 094	8 282	5 955 647.78
		Pápalo (Papaloquelite)	301	301	10.87	3 266	4 616	15 074.34
		Pepino	6 794	6 792	35.01	237 782	4 419	1 050 742.07
		Rábano	431	431	14.79	6 375	11 680	74 461.27

RESUMEN NACIONAL POR GRUPO DE CULTIVO							Cuadro 5.5	
							AÑO AGRÍCOLA 2013/14	
Superficie sembrada y cosechada, rendimiento, producción, precio medio rural y valor de la producción por grupo de cultivo, modalidad y cultivo							5a. parte	
Grupo de cultivo	Modalidad	Cultivo	Superficie (Ha)		Rend. (Ton/Ha)	Producción (Ton)	P.M.R. (\$/Ton)	Valor de la producción (Miles \$)
			Sembrada	Cosechada				
		Sandía	9 875	9 867	50.98	503 032	2 063	1 037 950.48
		Tomate de Cáscara (Tomatillo)	11 199	11 169	17.14	191 486	3 184	609 709.65
		Zanahoria	1 380	1 380	31.94	44 061	2 927	128 946.38
	Temporal		321	286	13.25	3 786	2 185	8 271.64
		Calabaza	218	183	0.83	152	11 679	1 777.64
		Chile Verde	6	6	8.00	48	17 500	840.00
		Jícama	79	79	40.00	3 160	1 500	4 740.00
		Melón	6	6	13.00	78	2 000	156.00
		Sandía	12	12	30.22	348	2 181	758.00
Industriales			171 906	164 391	66.96	11 007 311	535	5 893 185.25
	Riego		137 373	132 138	78.02	10 309 744	520	5 358 911.18
		Amaranto (Alegría)	5	5	1.50	8	20 000	150.00
		Cacao (Cacaotero)	142	142	1.16	164	37 000	6 086.06
		Café	90	90	0.61	55	13 500	741.15
		Caña de Azúcar	117 591	112 367	91.34	10 264 159	483	4 961 190.73
		Estropajo	13	13	1.45	19	34 533	670.97
		Otros Industriales	17	7	1.00	7	11 500	75.90
		Sábila (Aloe)	93	93	36.94	3 440	2 186	7 518.74
		Sorgo Escobero	791	791	4.75	3 756	3 071	11 535.85
		Soya Industrial	15 146	15 146	2.09	31 652	6 141	194 377.41
		Tabaco	3 484	3 484	1.86	6 484	27 230	176 564.37
	Temporal		34 533	32 252	21.63	697 567	766	534 274.07
		Cacao (Cacaotero)	152	152	1.10	167	37 000	6 170.12
		Café	448	448	0.45	201	13 500	2 719.78
		Caña de Azúcar	11 884	10 367	63.57	659 033	469	309 217.88
		Eucalipto	13	13	4.00	50	5 000	250.00
		Sábila (Aloe)	22	22	26.00	572	1 000	572.00
		Soya Industrial	21 916	21 152	1.77	37 369	5 669	211 844.30
		Tabaco	100	100	1.75	175	20 000	3 500.00
Oleaginosas			39 309	39 231	2.66	104 189	5 704	594 249.41
	Riego		35 235	35 187	2.46	86 656	6 325	548 063.16
		Ajonjolí (Sésamo)	252	252	0.81	204	16 311	3 331.58
		Cártamo	30 230	30 230	2.08	62 764	6 189	388 433.66
		Cocotero Asociado Copra	327	327	3.38	1 104	5 901	6 517.72
		Cocotero Copra	464	464	2.00	928	6 256	5 806.72
		Girasol	2 108	2 108	1.68	3 533	5 561	19 649.05
		Olivo (Aceituna)	1 760	1 760	8.60	15 132	7 900	119 540.43
		Palma Aceitera (Palma Africana)	94	46	65.00	2 990	1 600	4 784.00
	Temporal		4 074	4 044	4.34	17 533	2 634	46 186.25
		Cártamo	1 035	1 035	0.96	991	4 964	4 917.25
		Cocotero Asociado Copra	1 780	1 750	1.50	2 625	5 000	13 125.00
		Cocotero Copra	1 030	1 030	2.02	2 083	4 384	9 132.00
		Girasol	14	14	1.00	14	7 000	100.80
		Palma Aceitera (Palma Africana)	215	215	55.00	11 820	1 600	18 911.20

RESUMEN NACIONAL POR GRUPO DE CULTIVO							Cuadro 5.5	
							AÑO AGRÍCOLA 2013/14	
Superficie sembrada y cosechada, rendimiento, producción, precio medio rural y valor de la producción por grupo de cultivo, modalidad y cultivo							6a. parte	
Grupo de cultivo	Modalidad	Cultivo	Superficie (Ha)		Rend. (Ton/Ha)	Producción (Ton)	P.M.R. (\$/Ton)	Valor de la producción (Miles \$)
			Sembrada	Cosechada				
Textiles			60 018	60 018	4.59	275 261	8 825	2 429 268.19
	Riego		59 905	59 905	4.59	274 921	8 821	2 425 015.69
		Algodón	59 905	59 905	4.59	274 921	8 821	2 425 015.69
	Temporal		113	113	3.00	340	12 500	4 252.50
		Algodón	113	113	3.00	340	12 500	4 252.50

RESUMEN NACIONAL POR ORGANISMO DE CUENCA							Cuadro 5.6
Superficie sembrada y cosechada, rendimiento, producción, precio medio rural y valor de la producción por organismo de cuenca y cultivo							1a. parte
Organismo de cuenca	Cultivo	Superficie (Ha)		Rend. (Ton/Ha)	Producción (Ton)	P.M.R. (\$/Ton)	Valor de la producción (Miles \$)
		Sembrada	Cosechada				
TOTAL GENERAL		2 951 245	2 936 392	16.16	47 439 777	2 274	107 854 482.70
I	Península de Baja California	220 674	220 626	16.10	3 551 814	2 622	9 312 189.19
	Ajo	436	436	10.51	4 583	19 074	87 418.11
	Alfalfa	32 133	32 133	60.51	1 944 526	573	1 113 929.70
	Algodón	32 040	32 040	4.87	156 035	8 177	1 275 919.96
	Apio	275	275	31.34	8 619	6 717	57 891.93
	Avena Forrajera Verde	1 659	1 659	31.85	52 840	330	17 419.90
	Bermuda (Zacate) Verde	2 039	2 039	37.04	75 534	287	21 714.05
	Betabel	99	99	15.53	1 537	8 517	13 094.20
	Brócoli	442	442	12.31	5 441	16 560	90 105.63
	Búffel (Zacate) Verde	332	332	15.00	4 980	380	1 892.40
	Calabacita (Calabacín)	174	174	17.47	3 040	6 803	20 682.50
	Cártamo	2 747	2 747	1.33	3 649	5 746	20 969.19
	Cebada Forrajera Verde	25	25	28.41	710	380	270.20
	Cebolla	114	114	49.82	5 679	3 666	20 817.00
	Cebolla Pequeña (Cebollín)	5 317	5 317	12.10	64 314	12 263	788 706.49
	Chile Verde	220	220	33.25	7 315	6 500	47 547.50
	Cilantro	570	570	12.95	7 382	11 358	83 841.37
	Col (Rapollo)	260	260	18.17	4 724	6 549	30 937.13
	Coliflor	202	202	16.00	3 232	13 696	44 265.57
	Dátil (Palmera Datilera)	798	798	6.17	4 924	41 267	203 184.38
	Espárrago	4 587	4 587	5.98	27 409	39 483	1 082 188.61
	Espinaca	381	381	14.20	5 410	12 538	67 830.53
	Frijol (Alubia)	1 787	1 787	1.34	2 396	10 142	24 305.40
	Garbanzo	6 382	6 382	1.50	9 573	12 600	120 619.80
	Girasol	1 506	1 506	1.88	2 828	5 500	15 552.90
	Jitomate (Tomate Rojo)	355	355	38.93	13 820	6 253	86 410.00
	Lechuga	1 722	1 722	20.36	35 054	8 983	314 876.57
	Limón	94	94	19.34	1 818	4 471	8 128.24
	Maíz Elotero	746	746	10.06	7 505	3 778	28 351.93
	Maíz Forrajero Verde	286	286	52.12	14 906	544	8 102.03
	Maíz Grano	5 628	5 628	5.57	31 351	3 537	110 883.84
	Melón	52	52	24.07	1 251	3 491	4 368.99
	Naranja	2 585	2 585	21.29	55 031	2 497	137 395.10
	Nopal Verdura	12	12	5.50	66	7 130	470.58
	Otras Hortalizas	188	188	17.43	3 276	5 829	19 096.49
	Otros Cultivos	901	901	12.84	11 568	10 726	124 071.32
	Otros Forrajes Seco	406	406	1.50	609	80 000	48 720.00
	Otros Frutales	8	8	3.50	28	5 500	154.00
	Palma Aceitera (Palma Africana)	48	0	0.00	0	0	0.00
	Papa	2 669	2 669	33.22	88 653	6 772	600 341.40
	Pápalo (Papaloquelite)	90	90	11.00	990	9 200	9 108.00
	Rábano	406	406	14.94	6 066	12 069	73 207.73
	Rye Grass (Zacate) Verde	1 265	1 265	40.22	50 878	410	20 869.77
	Sandía	119	119	39.04	4 646	3 532	16 407.12

RESUMEN NACIONAL POR ORGANISMO DE CUENCA							Cuadro 5.6
							AÑO AGRÍCOLA 2013/14
Superficie sembrada y cosechada, rendimiento, producción, precio medio rural y valor de la producción por organismo de cuenca y cultivo							2a. parte
Organismo de cuenca	Cultivo	Superficie (Ha)		Rend. (Ton/Ha)	Producción (Ton)	P.M.R. (\$/Ton)	Valor de la producción (Miles \$)
		Sembrada	Cosechada				
	Sorgo Forrajero Verde	3 932	3 932	40.00	157 261	305	47 902.44
	Sorgo Grano	4 122	4 122	5.08	20 933	2 856	59 793.48
	Tomate de Cáscara (Tomatillo)	348	348	18.95	6 594	4 799	31 646.14
	Trigo Grano	99 897	99 897	6.29	627 959	3 610	2 266 902.54
	Vid Mesa	173	173	9.51	1 645	16 895	27 796.31
	Zanahoria	97	97	33.26	3 226	4 984	16 080.74
II	Noroeste	426 524	426 524	9.61	4 098 100	5 391	22 091 070.64
	Ajo	14	14	6.54	92	34 000	3 113.04
	Ajonjolí (Sésamo)	144	144	0.69	100	16 897	1 683.90
	Alfalfa	8 494	8 494	64.28	545 993	532	290 267.89
	Algodón	1 220	1 220	2.85	3 477	7 422	25 808.47
	Apio	123	123	34.44	4 234	4 880	20 658.67
	Avena	40	40	5.97	239	1 720	410.74
	Avena Forrajera Verde	235	235	27.47	6 460	771	4 978.94
	Berenjena	1	1	32.00	18	10 000	182.40
	Brócoli	499	499	13.07	6 519	9 005	58 697.12
	Búffel (Zacate) Verde	1 214	1 214	23.63	28 682	545	15 622.12
	Cacahuete	49	49	1.50	73	15 000	1 102.28
	Calabacita (Calabacín)	1 272	1 272	21.61	27 488	5 938	163 237.49
	Calabaza	5 703	5 703	21.65	123 463	6 797	839 154.81
	Carretero (Zacate) Verde	260	260	41.13	10 704	647	6 921.31
	Cártamo	24 286	24 286	2.21	53 556	6 218	333 031.51
	Cebolla	410	410	32.02	13 122	6 859	90 000.29
	Chabacano	25	25	6.60	165	9 500	1 567.50
	Chícharo	197	197	6.73	1 323	3 050	4 034.14
	Chile Verde	5 316	5 316	32.31	171 741	8 358	1 435 396.01
	Ciruelo	16	16	5.00	80	11 156	892.50
	Cítricos Asociados	2 720	2 720	24.87	67 649	1 858	125 704.74
	Col de Bruselas	21	21	12.00	248	15 000	3 722.40
	Coliflor	29	29	24.00	696	2 200	1 531.20
	Dátil (Palmera Datilera)	7	7	5.70	40	41 000	1 635.90
	Durazno (Melocotón)	48	48	11.00	528	11 455	6 048.00
	Durazno Asociado	148	148	16.00	2 368	10 000	23 680.00
	Ejote	346	346	7.98	2 762	8 908	24 602.12
	Espárrago	10 522	10 522	7.25	76 281	37 080	2 828 510.44
	Espinaca	5	5	8.92	45	4 421	197.19
	Forrajes Asociados Verde	85	85	38.00	3 230	600	1 938.00
	Frijol (Alubia)	5 683	5 683	1.67	9 465	13 623	128 942.92
	Garbanzo	14 294	14 294	2.27	32 441	11 889	385 690.31
	Granado	22	22	7.49	165	13 000	2 142.14
	Higo	4	4	6.14	25	20 000	491.20
	Jitomate (Tomate Rojo)	1 390	1 390	63.40	88 127	4 801	423 134.61
	Lechuga	273	273	28.79	7 860	4 753	37 356.78
	Limón	108	108	16.33	1 760	4 500	7 919.48
	Maíz Elotero	113	113	12.27	1 392	3 491	4 858.74
	Maíz Grano	19 648	19 648	7.64	150 024	2 811	421 740.80

RESUMEN NACIONAL POR ORGANISMO DE CUENCA							Cuadro 5.6
							AÑO AGRÍCOLA 2013/14
Superficie sembrada y cosechada, rendimiento, producción, precio medio rural y valor de la producción por organismo de cuenca y cultivo							3a. parte
Organismo de cuenca	Cultivo	Superficie (Ha)		Rend. (Ton/Ha)	Producción (Ton)	P.M.R. (\$/Ton)	Valor de la producción (Miles \$)
		Sembrada	Cosechada				
	Mandarina	211	211	17.31	3 644	2 000	7 287.51
	Mango	51	51	12.53	638	1 878	1 197.48
	Manzano	1 197	1 197	12.66	15 154	5 529	83 776.91
	Melón	2 514	2 514	32.68	82 143	5 996	492 563.40
	Naranja	2 861	2 861	20.29	58 041	1 671	96 965.21
	Nogal (Nuez)	8 729	8 729	1.76	15 361	66 860	1 027 017.07
	Nopal Verdura	27	27	10.94	297	3 374	1 003.59
	Olivo (Aceituna)	1 760	1 760	8.60	15 132	7 900	119 540.43
	Otras Hortalizas	126	126	26.95	3 382	9 294	31 432.73
	Otros Cultivos	1 041	1 041	9.98	10 392	3 624	37 655.44
	Otros Forrajes Verde	367	367	22.34	8 207	745	6 111.16
	Otros Frutales	73	73	2.01	146	5 500	802.14
	Papa	8 545	8 545	31.84	272 042	9 052	2 462 427.59
	Pepino	569	569	63.76	36 258	6 993	253 566.20
	Persimonio	13	13	11.00	143	10 048	1 436.86
	Rye Grass (Zacate) Verde	548	548	35.04	19 201	339	6 517.09
	Sábila (Aloe)	24	24	28.00	664	2 963	1 966.74
	Sandía	5 297	5 297	56.58	299 707	2 199	659 118.09
	Sorgo Forrajero Verde	477	477	35.62	16 973	760	12 891.81
	Sorgo Grano	6 534	6 534	5.20	33 959	2 536	86 113.93
	Soya Industrial	6 862	6 862	2.41	16 530	6 224	102 887.09
	Tomate de Cáscara (Tomatillo)	1 272	1 272	15.84	20 147	3 471	69 930.38
	Toronja (Pomelo)	176	176	24.59	4 316	1 350	5 825.99
	Trigo Grano	259 376	259 376	5.94	1 540 155	3 266	5 029 411.31
	Triticale	28	28	5.00	140	1 400	195.44
	Vid Mesa	12 747	12 747	14.13	180 083	20 893	3 762 506.98
	Zanahoria	119	119	21.91	2 615	1 650	4 313.96
III	Pacífico Norte	892 272	887 601	10.32	9 163 210	3 732	34 198 911.41
	Ajonjolí (Sésamo)	1	1	1.55	2	14 449	22.41
	Albahaca	19	19	2.50	48	35 000	1 662.50
	Alfalfa	4 420	4 413	32.70	144 296	1 594	230 004.22
	Algodón	534	534	2.43	1 296	8 185	10 603.69
	Arroz	7 270	7 258	6.50	47 165	3 865	182 273.64
	Avena	1 300	1 300	1.62	2 108	6 946	14 641.07
	Avena Forrajera Verde	420	420	5.91	2 479	1 855	4 599.52
	Berenjena	715	715	57.77	41 294	7 456	307 888.03
	Calabaza	3 629	3 620	17.49	63 306	3 898	246 737.41
	Caña de Azúcar	10 897	10 773	85.13	917 070	429	393 693.32
	Cártamo	2 399	2 399	1.63	3 915	6 362	24 906.21
	Cebolla	1 283	1 281	29.57	37 876	5 783	219 035.84
	Chile Seco	385	130	0.68	88	55 000	4 834.39
	Chile Verde	5 833	5 819	50.69	294 987	7 107	2 096 480.56
	Cocotero Fruta	23	12	11.30	130	2 000	260.00
	Col (Repollo)	18	18	27.62	504	2 000	1 008.00
	Durazno (Melocotón)	50	35	5.43	192	4 000	767.20
	Ejote	1 480	1 440	13.07	18 828	3 585	67 493.80

RESUMEN NACIONAL POR ORGANISMO DE CUENCA							Cuadro 5.6
							AÑO AGRÍCOLA 2013/14
Superficie sembrada y cosechada, rendimiento, producción, precio medio rural y valor de la producción por organismo de cuenca y cultivo							4a. parte
Organismo de cuenca	Cultivo	Superficie (Ha)		Rend. (Ton/Ha)	Producción (Ton)	P.M.R. (\$/Ton)	Valor de la producción (Miles \$)
		Sembrada	Cosechada				
	Forrajes Asociados Verde	126	126	16.00	2 016	731	1 474.08
	Frijol (Alubia)	126 693	125 631	1.71	215 188	12 898	2 775 390.77
	Frutales Asociados	771	771	14.58	11 235	7 866	88 374.57
	Garbanzo	41 802	41 793	2.03	84 989	9 859	837 935.48
	Jícama	824	824	42.28	34 850	1 712	59 653.50
	Jitomate (Tomate Rojo)	10 903	10 859	59.00	640 648	3 770	2 415 449.97
	Lechuga	15	15	23.46	345	3 098	1 070.10
	Limón	7	7	10.50	77	5 295	405.90
	Litchi	11	5	1.30	7	20 000	137.80
	Maíz Elotero	899	899	17.93	16 111	1 359	21 897.96
	Maíz Forrajero Verde	2 423	2 423	47.25	114 506	344	39 379.65
	Maíz Grano	378 389	376 194	10.68	4 019 529	3 559	14 304 864.56
	Mango	7 363	7 363	17.88	131 624	4 262	561 013.28
	Melón	30	30	21.33	640	4 305	2 755.00
	Naranja	131	131	33.61	4 403	3 182	14 010.50
	Nogal (Nuez)	847	736	1.81	1 331	45 058	59 992.08
	Otras Flores	3	3	6.50	20	4 500	87.75
	Otras Hortalizas	8 364	8 324	13.31	110 827	6 429	712 529.13
	Otros Cultivos	2 267	2 129	9.32	19 846	2 858	56 714.14
	Otros Forrajes Verde	829	829	34.63	28 722	1 998	57 372.37
	Otros Frutales	1 624	1 624	20.43	33 175	3 618	120 027.27
	Otros Industriales	17	7	1.00	7	11 500	75.90
	Otros Pastos (Verde)	1 444	1 428	19.92	28 462	1 924	54 771.55
	Papa	11 617	11 617	30.82	358 040	8 075	2 891 258.79
	Papayo	35	35	33.57	1 175	2 553	3 000.00
	Pepino	2 700	2 700	50.11	135 285	4 513	610 584.33
	Piña	15	15	45.00	675	3 000	2 025.00
	Plátano	223	223	14.07	3 142	4 271	13 417.40
	Rye Grass (Zacate) Verde	266	266	24.15	6 434	1 520	9 779.94
	Sandía	493	492	40.39	19 873	2 242	44 560.90
	Sorgo Escobero	111	111	1.85	205	14 419	2 953.00
	Sorgo Forrajero Verde	630	628	15.90	9 990	624	6 234.34
	Sorgo Grano	170 996	170 456	6.28	1 070 958	2 482	2 658 256.13
	Sudan (Zacate) Verde	166	166	33.21	5 519	2 500	13 796.35
	Tabaco	3 480	3 480	1.86	6 475	27 240	176 388.37
	Tomate de Cáscara (Tomatillo)	6 114	6 106	19.29	117 765	3 009	354 342.07
	Trigo Grano	68 946	68 946	5.13	353 384	4 017	1 419 696.27
	Triticale	23	23	6.70	154	2 100	323.40
IV	Balsas	154 815	152 925	23.54	3 599 454	1 469	5 286 343.00
	Aguacate	55	55	15.00	825	20 000	16 500.00
	Ajonjolí (Sésamo)	6	6	2.55	15	4 050	61.96
	Alfalfa	4 845	4 838	73.30	354 572	406	143 908.93
	Arroz	4 299	4 299	8.32	35 752	4 203	150 260.71
	Avena Forrajera Verde	2 156	2 156	14.32	30 868	1 052	32 485.40
	Bermuda (Zacate) Verde	115	115	45.00	5 175	1 000	5 175.00
	Cacahuete	79	79	2.28	180	7 870	1 413.50

RESUMEN NACIONAL POR ORGANISMO DE CUENCA							Cuadro 5.6
							AÑO AGRÍCOLA 2013/14
Superficie sembrada y cosechada, rendimiento, producción, precio medio rural y valor de la producción por organismo de cuenca y cultivo							5a. parte
Organismo de cuenca	Cultivo	Superficie (Ha)		Rend. (Ton/Ha)	Producción (Ton)	P.M.R. (\$/Ton)	Valor de la producción (Miles \$)
		Sembrada	Cosechada				
	Calabacita (Calabacín)	405	405	13.28	5 380	3 458	18 604.00
	Caña de Azúcar	16 471	14 658	104.64	1 533 836	583	893 538.07
	Carretero (Zacate) Verde	489	489	46.24	22 614	624	14 110.83
	Cebolla	518	518	23.62	12 237	3 859	47 220.20
	Chayote	530	530	35.94	19 050	5 000	95 250.00
	Chícharo	47	47	5.00	235	5 266	1 237.50
	Chicozapote	31	31	5.55	172	7 550	1 298.98
	Chile Seco	260	260	0.69	178	116 798	20 828.93
	Chile Verde	29	29	11.69	339	6 500	2 203.50
	Cocotero Asociado Fruta	475	475	5.50	2 613	3 950	10 319.38
	Cocotero Fruta	695	695	25.00	17 375	1 300	22 587.50
	Col (Repollo)	44	44	25.00	1 100	3 500	3 850.00
	Durazno (Melocotón)	25	25	5.00	125	7 000	875.00
	Ejote	2	2	8.00	16	4 000	64.00
	Estrella (Zacate) Verde	9 853	9 853	27.10	266 988	373	99 637.36
	Estropajo	13	13	1.45	19	34 533	670.97
	Forrajes Asociados Verde	115	115	39.57	4 550	1 077	4 900.00
	Fresa	1 205	1 205	22.00	26 510	7 529	199 595.00
	Frijol (Alubia)	1 677	1 677	1.73	2 906	22 284	64 761.74
	Frutales Asociados	245	245	11.76	2 880	2 548	7 339.20
	Gladiola	257	257	12.03	3 091	4 777	14 766.45
	Guaje	35	35	8.00	280	6 000	1 680.00
	Guayabo	1 903	1 903	19.62	37 345	4 980	185 981.82
	Haba	547	547	3.37	1 842	1 832	3 375.20
	Jícama	239	239	24.92	5 958	4 262	25 396.42
	Jitomate (Tomate Rojo)	242	242	22.17	5 371	4 400	23 631.12
	Limón	23 558	23 558	10.23	241 035	3 033	731 028.78
	Maíz Elotero	620	620	14.28	8 851	1 601	14 165.40
	Maíz Forrajero Verde	1 691	1 691	26.00	43 966	1 591	69 958.20
	Maíz Grano	35 270	35 270	5.93	209 079	3 016	630 675.99
	Mamey	8	8	8.25	66	5 550	366.30
	Mango	14 319	14 319	8.55	122 441	2 927	358 426.67
	Mango Asociado	530	530	11.66	6 178	1 250	7 722.89
	Melón	1 827	1 827	35.87	65 520	2 539	166 355.86
	Naranja	12	12	10.52	126	2 215	279.55
	Okra	31	31	8.32	260	6 613	1 716.80
	Otras Hortalizas	1 327	1 327	11.81	15 668	3 240	50 760.65
	Otros Cultivos	1 282	1 282	9.21	11 800	2 683	31 659.56
	Otros Forrajes Verde	164	164	23.39	3 836	529	2 030.80
	Otros Frutales	1 217	1 217	9.36	11 385	3 865	44 000.65
	Otros Pastos (Verde)	178	178	47.02	8 384	696	5 836.68
	Papa	18	18	20.00	360	4 500	1 620.00
	Pápalo (Papaloquelite)	211	211	10.81	2 276	2 622	5 966.34
	Papayo	937	937	39.93	37 409	3 742	139 978.64
	Pepino	3 195	3 195	18.07	57 718	2 799	161 536.91
	Plátano	1 787	1 757	28.82	50 620	2 035	103 005.15
	Plátano Asociado	220	180	32.00	5 760	1 250	7 200.00

RESUMEN NACIONAL POR ORGANISMO DE CUENCA							Cuadro 5.6
							AÑO AGRÍCOLA 2013/14
Superficie sembrada y cosechada, rendimiento, producción, precio medio rural y valor de la producción por organismo de cuenca y cultivo							6a. parte
Organismo de cuenca	Cultivo	Superficie (Ha)		Rend. (Ton/Ha)	Producción (Ton)	P.M.R. (\$/Ton)	Valor de la producción (Miles \$)
		Sembrada	Cosechada				
	Rosal	310	310	21.00	6 510	5 500	35 805.00
	Sorgo Escobero	373	373	5.49	2 048	1 604	3 285.29
	Sorgo Forrajero Verde	1 208	1 208	44.29	53 514	500	26 775.17
	Sorgo Grano	9 914	9 914	4.69	46 509	3 122	145 206.47
	Tamarindo	14	14	4.07	57	2 160	122.99
	Tanzania (Zacate) Verde	810	810	41.54	33 650	825	27 769.00
	Tomate de Cáscara (Tomatillo)	766	766	14.69	11 258	3 865	43 510.16
	Toronja (Pomelo)	4 789	4 789	29.48	141 154	2 483	350 503.43
	Trigo Grano	324	324	5.00	1 620	3 423	5 545.00
V	Pacífico Sur	39 588	39 498	15.37	606 963	979	594 097.82
	Ajonjolí (Sésamo)	101	101	0.87	88	17 815	1 563.30
	Cacahuate	10	10	3.00	30	12 000	360.00
	Calabaza	4	4	20.00	80	3 000	240.00
	Camote	204	204	7.50	1 530	4 000	6 120.00
	Chicozapote	1	1	6.00	6	4 000	24.00
	Cocotero Asociado Copra	2 107	2 077	1.80	3 729	5 267	19 642.72
	Cocotero Copra	1 135	1 135	2.02	2 293	4 404	10 098.92
	Estrella (Zacate) Verde	6 759	6 709	19.68	132 052	778	102 694.95
	Frijol (Alubia)	32	32	0.84	27	6 113	165.42
	Frutales Asociados	309	309	12.91	3 993	3 000	11 980.12
	Jitomate (Tomate Rojo)	41	41	8.50	344	3 600	1 239.30
	Limón	566	566	22.73	12 865	2 861	36 812.64
	Limón Asociado	114	114	15.00	1 710	3 000	5 130.00
	Maíz Asociado	147	147	2.62	385	4 793	1 843.50
	Maíz Grano	7 250	7 250	2.63	19 102	3 024	57 768.72
	Mango	495	495	14.13	6 993	2 487	17 393.15
	Mango Asociado	1 240	1 230	21.11	25 970	2 000	51 940.00
	Melón	41	41	11.89	487	2 202	1 073.10
	Otras Flores	42	42	7.00	294	1 800	529.20
	Otras Hortalizas	49	49	7.60	371	2 515	931.85
	Otros Cultivos	33	33	5.08	168	2 579	431.90
	Papayo	328	328	82.52	27 090	4 133	111 960.00
	Pasto Blanco (Zacate) Verde	16 384	16 384	21.60	353 895	350	123 863.42
	Plátano	88	88	33.19	2 921	3 615	10 558.10
	Plátano Asociado	20	20	19.00	380	1 100	418.00
	Sandía	33	33	20.00	650	1 600	1 040.00
	Sorgo Forrajero Verde	68	68	37.64	2 550	344	877.00
	Sorgo Grano	1 988	1 988	3.50	6 959	2 500	17 398.50
VI	Río Bravo	378 333	376 598	10.83	4 078 636	2 127	8 676 087.68
	Alfalfa	29 735	29 735	45.29	1 346 711	464	625 150.61
	Algodón	13 571	13 571	3.67	49 790	10 790	537 255.21
	Avena	77	77	2.86	221	3 730	822.98
	Avena Forrajera Verde	1 506	1 506	21.35	32 150	700	22 500.22
	Bermuda (Zacate) Verde	85	85	34.40	2 919	500	1 459.42
	Búffel (Zacate) Verde	5 975	5 975	19.19	114 640	1 354	155 254.67

RESUMEN NACIONAL POR ORGANISMO DE CUENCA							Cuadro 5.6
							AÑO AGRÍCOLA 2013/14
Superficie sembrada y cosechada, rendimiento, producción, precio medio rural y valor de la producción por organismo de cuenca y cultivo							7a. parte
Organismo de cuenca	Cultivo	Superficie (Ha)		Rend. (Ton/Ha)	Producción (Ton)	P.M.R. (\$/Ton)	Valor de la producción (Miles \$)
		Sembrada	Cosechada				
	Cacahuete	6 746	6 746	3.12	21 029	9 810	206 299.33
	Calabaza	10	10	6.00	61	7 000	424.20
	Caña de Azúcar	5	0	0.00	0	0	0.00
	Cebolla	1 882	1 882	49.70	93 548	2 533	236 963.57
	Chile Verde	8 816	8 735	32.17	280 982	2 443	686 575.69
	Eucalipto	13	13	4.00	50	5 000	250.00
	Frijol (Alubia)	390	387	1.51	584	9 329	5 447.57
	Garbanzo	7	7	1.00	7	7 000	49.00
	Girasol	59	59	0.88	52	7 057	365.18
	Hortalizas Invernadero	10	10	31.30	300	5 500	1 652.64
	Jitomate (Tomate Rojo)	1	1	3.00	3	3 000	9.00
	Klein Grass (Zacate) Verde	305	305	30.04	9 146	550	5 030.29
	Maíz Forrajero Verde	6 449	6 449	38.97	251 295	447	112 273.53
	Maíz Grano	45 967	45 967	7.49	344 247	3 735	1 285 873.07
	Maíz Palomero	515	515	4.42	2 279	6 100	13 902.82
	Manzano	16	16	6.00	94	3 750	352.35
	Melón	36	36	39.67	1 428	3 418	4 881.00
	Nogal (Nuez)	15 827	14 306	1.57	22 439	46 760	1 049 241.41
	Okra	2 452	2 446	9.46	23 142	3 899	90 223.63
	Otras Hortalizas	23	23	8.50	191	3 647	697.42
	Otros Cultivos	1 235	1 206	19.28	23 258	1 627	37 835.66
	Otros Forrajes Verde	15	15	32.00	480	500	240.00
	Otros Pastos (Verde)	12	12	36.50	425	604	256.62
	Rye Grass (Zacate) Verde	560	560	44.32	24 807	769	19 085.08
	Sandía	2 841	2 841	49.41	140 400	1 571	220 552.17
	Sorgo Escobero	58	58	1.64	96	9 014	861.44
	Sorgo Forrajero Verde	4 481	4 392	29.40	129 115	630	81 393.59
	Sorgo Grano	222 671	222 671	5.07	1 128 047	2 795	3 153 311.06
	Soya Industrial	588	588	2.99	1 760	6 578	11 578.71
	Sudan (Zacate) Verde	142	142	28.00	3 976	490	1 948.24
	Tomate de Cáscara (Tomatillo)	3	3	14.70	50	5 000	249.90
	Trigo Grano	5 054	5 054	4.25	21 478	3 555	76 344.98
	Triticale Forrajero Verde	12	12	40.00	480	540	259.20
	Zanahoria	186	186	37.50	6 956	4 200	29 216.25
VII	Cuencas Centrales del Norte	47 845	47 845	31.19	1 492 322	1 185	1 768 528.02
	Alfalfa	6 551	6 551	47.71	312 584	704	220 047.30
	Algodón	12 654	12 654	5.11	64 664	8 965	579 680.86
	Cacahuete	200	200	2.50	500	9 000	4 500.00
	Chile Verde	496	496	15.02	7 449	4 466	33 268.50
	Frijol (Alubia)	7	7	1.50	10	13 000	132.60
	Jitomate (Tomate Rojo)	123	123	35.41	4 356	4 870	21 214.18
	Maíz Forrajero Verde	7 571	7 571	46.42	351 405	502	176 562.34
	Maíz Grano	487	487	4.18	2 036	6 000	12 214.80
	Melón	443	443	26.89	11 911	3 121	37 167.60
	Nogal (Nuez)	4 894	4 894	1.93	9 427	38 486	362 804.25
	Sandía	345	345	43.56	15 012	947	14 223.10

RESUMEN NACIONAL POR ORGANISMO DE CUENCA							Cuadro 5.6
							AÑO AGRÍCOLA 2013/14
Superficie sembrada y cosechada, rendimiento, producción, precio medio rural y valor de la producción por organismo de cuenca y cultivo							8a. parte
Organismo de cuenca	Cultivo	Superficie (Ha)		Rend. (Ton/Ha)	Producción (Ton)	P.M.R. (\$/Ton)	Valor de la producción (Miles \$)
		Sembrada	Cosechada				
	Sorgo Escobero	249	249	5.65	1 407	3 153	4 436.12
	Sorgo Forrajero Verde	13 816	13 816	51.49	711 433	424	301 647.07
	Vid Mesa	11	11	12.00	128	4 906	629.28
VIII	Jerma-Santiago-Pacífico	398 161	396 170	17.36	6 879 154	1 971	13 556 188.93
	Aguacate	43	43	9.22	396	4 862	1 926.68
	Ajo	217	217	11.32	2 459	16 795	41 299.12
	Alfalfa	9 462	9 448	45.31	428 113	966	413 362.46
	Amaranto (Alegria)	5	5	1.50	8	20 000	150.00
	Apio	25	25	20.00	500	3 400	1 700.00
	Arándano	126	126	10.00	1 255	30 000	37 650.00
	Arroz	3 194	3 194	5.58	17 815	3 832	68 275.55
	Avena	522	522	3.85	2 011	5 500	11 060.74
	Avena Forrajera Verde	3 100	3 100	18.48	57 269	883	50 562.09
	Brócoli	2 532	2 532	13.09	33 147	4 359	144 484.44
	Cacahuete	420	420	6.95	2 922	6 267	18 311.63
	Calabacita (Calabacín)	73	73	16.10	1 169	2 899	3 386.99
	Calabaza	9	7	25.00	175	2 500	437.50
	Camote	454	454	27.76	12 608	2 708	34 143.99
	Caña de Azúcar	24 571	23 063	98.37	2 268 782	479	1 087 055.38
	Carretero (Zacate) Verde	611	611	12.00	7 332	260	1 906.32
	Cártamo	787	787	2.08	1 635	5 800	9 482.20
	Cebada	38 667	38 667	5.43	210 135	3 409	716 352.69
	Cebada Forrajera Verde	492	492	13.66	6 717	950	6 378.21
	Cebolla	1 601	1 601	32.66	52 285	2 530	132 307.71
	Chía	217	193	0.63	122	17 000	2 067.03
	Chicozapote	15	15	13.13	197	4 500	886.28
	Chile Seco	62	55	4.59	250	21 589	5 405.43
	Chile Verde	1 315	1 315	34.62	45 512	7 012	319 139.89
	Cilantro	21	21	8.13	169	3 684	623.00
	Cocotero Asociado Fruta	263	263	27.63	7 267	821	5 965.01
	Cocotero Copra	359	359	2.00	718	6 741	4 839.80
	Col (Repollo)	93	93	35.28	3 283	2 073	6 805.49
	Coliflor	166	166	20.99	3 478	4 281	14 887.42
	Durazno (Melocotón)	4	2	2.93	5	7 143	39.14
	Ebo (Veza/Janamargo)	189	189	14.28	2 701	896	2 418.93
	Ejote	34	34	8.72	295	2 184	643.64
	Espárrago	2 977	2 977	4.56	13 580	25 433	345 381.53
	Estrella (Zacate) Verde	7 198	7 198	43.76	315 020	494	155 524.25
	Frambuesa	212	212	30.00	6 353	15 000	95 287.50
	Fresa	2 906	2 906	46.99	136 560	9 647	1 317 399.77
	Frijol (Alubia)	446	443	2.16	955	9 480	9 050.25
	Frijol Asociado	1 678	1 678	2.48	4 155	8 610	35 769.93
	Frutales Asociados	185	185	14.70	2 720	1 969	5 354.40
	Garbanzo	666	666	2.33	1 550	9 194	14 249.34
	Garbanzo Forrajero	160	160	3.16	507	2 980	1 509.64
	Girasol	139	139	1.37	190	5 070	961.74

RESUMEN NACIONAL POR ORGANISMO DE CUENCA							Cuadro 5.6
							AÑO AGRÍCOLA 2013/14
Superficie sembrada y cosechada, rendimiento, producción, precio medio rural y valor de la producción por organismo de cuenca y cultivo							9a. parte
Organismo de cuenca	Cultivo	Superficie (Ha)		Rend. (Ton/Ha)	Producción (Ton)	P.M.R. (\$/Ton)	Valor de la producción (Miles \$)
		Sembrada	Cosechada				
	Guanábano	108	108	11.85	1 280	3 747	4 795.90
	Guayabo	355	355	11.87	4 217	5 607	23 647.71
	Jícama	181	181	29.16	5 291	3 305	17 487.00
	Jitomate (Tomate Rojo)	942	939	73.20	68 754	6 737	463 204.29
	Jitomate Invernadero	11	11	350.00	3 955	5 500	21 752.50
	Lechuga	1 170	1 170	24.03	28 104	2 070	58 181.33
	Lenteja	3	3	2.00	6	7 000	42.00
	Limón	4 731	4 724	22.36	105 617	2 328	245 837.70
	Limón Asociado	1 143	1 135	20.28	23 016	3 555	81 817.31
	Maíz Elotero	2 275	2 275	21.12	48 046	1 368	65 741.74
	Maíz Forrajero Verde	4 178	4 178	31.95	133 500	847	113 074.76
	Maíz Grano	124 360	124 352	8.74	1 086 635	2 860	3 107 659.66
	Mango	981	981	19.47	19 102	2 365	45 169.20
	Mango Asociado	39	37	15.98	591	2 462	1 455.78
	Manzano	52	48	2.01	96	4 263	407.54
	Melón	145	145	26.63	3 854	3 286	12 664.36
	Membrillo	3	3	4.40	14	1 800	25.74
	Nanche	20	20	3.95	79	2 760	218.04
	Naranja	66	66	23.64	1 560	3 190	4 976.00
	Nogal (Nuez)	18	18	0.34	6	48 397	300.06
	Nopal Verdura	96	96	4.94	475	2 890	1 371.77
	Olleto (Zacate) Verde	183	183	32.00	5 870	500	2 935.04
	Otras Hortalizas	706	706	29.23	20 646	3 014	62 228.98
	Otros Cultivos	210	202	13.50	2 721	1 455	3 959.92
	Otros Cultivos (Viveros)	211	211	15.00	3 165	15 000	47 475.00
	Otros Forrajes Verde	276	276	16.53	4 562	1 014	4 626.64
	Otros Frutales	184	184	12.62	2 323	12 574	29 208.02
	Otros Pastos (Verde)	328	328	42.38	13 901	526	7 318.67
	Papayo	1 150	1 095	44.01	48 187	3 427	165 130.23
	Pepino	216	214	30.04	6 437	2 818	18 139.42
	Piña	388	350	65.54	22 939	3 188	73 125.01
	Plátano	8 385	8 178	46.19	377 723	1 815	685 530.88
	Plátano Asociado	986	986	43.23	42 630	1 725	73 546.78
	Rábano	25	25	12.30	309	4 054	1 253.54
	Rosal	10	10	20.00	200	9 700	1 940.00
	Rye Grass (Zacate) Verde	761	761	39.51	30 063	742	22 311.97
	Sandía	269	263	33.70	8 849	2 561	22 661.87
	Sorgo Forrajero Verde	318	318	32.62	10 377	518	5 372.02
	Sorgo Grano	84 986	84 986	8.89	755 462	2 258	1 705 931.02
	Tamarindo	185	185	6.23	1 153	6 173	7 114.76
	Tomate de Cáscara (Tomatillo)	1 365	1 344	18.08	24 301	2 450	59 534.00
	Trigo Grano	48 875	48 875	5.75	281 102	3 826	1 075 516.80
	Vid Mesa	121	61	18.00	1 091	4 000	4 363.92
	Zanahoria	906	906	30.80	27 892	2 569	71 665.96
	Zarzamora	25	25	30.00	735	15 000	11 025.00

RESUMEN NACIONAL POR ORGANISMO DE CUENCA							Cuadro 5.6
							AÑO AGRÍCOLA 2013/14
Superficie sembrada y cosechada, rendimiento, producción, precio medio rural y valor de la producción por organismo de cuenca y cultivo							10a. parte
Organismo de cuenca	Cultivo	Superficie (Ha)		Rend. (Ton/Ha)	Producción (Ton)	P.M.R. (\$/Ton)	Valor de la producción (Miles \$)
		Sembrada	Cosechada				
IX	Golfo Norte	205 681	201 268	22.52	4 532 913	972	4 405 214.22
	Aguacate	28	28	9.04	253	12 000	3 036.00
	Ajo	26	26	7.00	182	9 000	1 638.00
	Alfalfa	1 561	1 561	68.60	107 094	823	88 091.10
	Arroz	2 342	2 332	5.87	13 684	3 900	53 367.48
	Avena Forrajera Verde	119	119	31.62	3 777	510	1 928.27
	Calabacita (Calabacín)	390	390	24.43	9 529	4 412	42 042.50
	Calabaza	224	189	0.75	142	13 500	1 919.56
	Caña de Azúcar	41 690	38 398	68.60	2 634 066	492	1 295 616.32
	Carretero (Zacate) Verde	39 145	38 986	18.54	722 917	916	662 019.23
	Cártamo	1 045	1 045	0.96	1 001	4 959	4 961.80
	Cebada	624	624	5.19	3 238	3 205	10 376.40
	Cebolla	652	652	24.61	16 039	5 336	85 589.65
	Cedro Rojo	15	15	6.00	90	2 500	225.00
	Chícharo	30	30	5.80	174	4 595	799.50
	Chile Verde	910	910	25.69	23 385	7 582	177 301.12
	Col (Rapollo)	17	17	10.00	170	7 000	1 190.00
	Ejote	586	586	7.79	4 567	5 603	25 587.00
	Estrella (Zacate) Verde	23 114	23 114	21.14	488 707	633	309 271.25
	Frijol (Alubia)	957	935	1.83	1 715	11 867	20 347.77
	Frijol Asociado	6	6	4.00	24	13 000	312.00
	Frutales Asociados	20	20	5.21	104	6 345	659.55
	Girasol	419	419	1.14	478	6 000	2 870.04
	Granado	12	12	7.50	90	3 500	315.00
	Jitomate (Tomate Rojo)	550	550	27.33	15 017	5 336	80 131.35
	Maíz Elotero	1 578	1 578	12.00	18 936	1 861	35 232.00
	Maíz Forrajero Verde	60	60	25.00	1 500	400	600.00
	Maíz Grano	22 243	22 223	7.71	171 251	3 237	554 379.51
	Melón	20	20	19.00	382	4 673	1 785.00
	Naranja	1 785	1 785	18.66	33 305	2 469	82 242.56
	Nogal (Nuez)	1	1	4.00	4	70 000	280.00
	Nogal Asociado	39	39	9.40	367	20 000	7 332.00
	Otras Hortalizas	93	93	12.00	1 116	5 876	6 558.00
	Otros Cultivos	177	177	43.05	7 638	10 676	81 544.89
	Otros Frutales	2	2	8.00	12	15 000	180.00
	Otros Pastos (Verde)	4	4	30.00	120	400	48.00
	Papayo	164	164	39.87	6 531	4 500	29 387.25
	Pepino	1	1	4.30	4	5 300	22.79
	Rosal	119	119	20.88	2 490	29 764	74 116.23
	Sábila (Aloe)	91	91	36.63	3 348	1 829	6 124.00
	Sandía	333	333	32.35	10 766	3 501	37 688.00
	Sorgo Forrajero Verde	256	256	22.27	5 700	454	2 590.00
	Sorgo Grano	33 657	33 546	3.33	111 608	2 557	285 428.67
	Soya Industrial	29 606	28 842	1.76	50 721	5 751	291 683.91
	Tabaco	100	100	1.75	175	20 000	3 500.00
	Tomate de Cáscara (Tomatillo)	193	193	10.53	2 032	5 655	11 490.00
	Trebol Verde	582	582	94.35	54 912	260	14 277.12

RESUMEN NACIONAL POR ORGANISMO DE CUENCA							Cuadro 5.6
Superficie sembrada y cosechada, rendimiento, producción, precio medio rural y valor de la producción por organismo de cuenca y cultivo							11a. parte
Organismo de cuenca	Cultivo	Superficie (Ha)		Rend. (Ton/Ha)	Producción (Ton)	P.M.R. (\$/Ton)	Valor de la producción (Miles \$)
		Sembrada	Cosechada				
	Vid Mesa	23	23	7.80	182	8 000	1 458.91
	Zanahoria	72	72	46.82	3 372	2 274	7 669.48
X	Golfo Centro	31 367	31 367	74.11	2 324 724	541	1 257 897.89
	Arroz	1 220	1 220	9.61	11 727	4 400	51 597.77
	Caña de Azúcar	21 414	21 414	97.97	2 097 927	465	975 627.48
	Estrella (Zacate) Verde	5 522	5 522	28.89	159 561	525	83 829.89
	Frijol (Alubia)	14	14	1.16	17	19 257	321.60
	Jitomate (Tomate Rojo)	8	8	30.00	240	9 000	2 160.00
	Limón	408	408	13.30	5 422	3 872	20 994.20
	Maíz Elotero	1 336	1 336	13.66	18 243	1 706	31 115.27
	Maíz Grano	162	162	6.00	971	5 000	4 855.80
	Mango	551	551	9.96	5 485	3 638	19 951.27
	Naranja	2	2	25.00	50	4 000	200.00
	Otras Hortalizas	51	51	14.82	752	7 087	5 328.48
	Otros Cultivos	348	348	39.22	13 638	2 104	28 691.20
	Otros Frutales	13	13	40.00	530	4 200	2 227.68
	Papayo	93	93	39.89	3 710	3 628	13 461.30
	Pepino	39	39	24.92	977	2 104	2 056.50
	Sorgo Forrajero Verde	3	3	39.67	119	737	87.65
	Toronja (Pomelo)	183	183	29.26	5 356	2 874	15 391.80
XI	Frontera Sur	41 056	41 041	40.90	1 678 655	1 648	2 766 898.27
	Bermuda (Zacate) Verde	110	110	52.00	5 720	950	5 434.00
	Cacahuete	9	9	2.50	23	6 000	135.00
	Cacao (Cacaotero)	293	293	1.13	331	37 000	12 256.18
	Café	538	538	0.48	256	13 500	3 460.93
	Caña de Azúcar	9 033	9 033	103.18	932 012	468	436 053.04
	Cítricos Asociados	26	26	28.00	728	4 500	3 276.00
	Estrella (Zacate) Verde	5 741	5 741	42.32	242 947	1 187	288 467.91
	Frijol (Alubia)	165	165	2.00	330	15 000	4 950.00
	Guanábano	64	64	52.00	3 302	3 700	12 217.40
	Limón	233	233	17.10	3 980	1 856	7 388.00
	Maíz Grano	17 589	17 589	6.24	109 810	4 396	482 693.63
	Mango	1 479	1 479	15.81	23 376	4 970	116 190.80
	Marañón	14	14	14.50	203	5 000	1 015.00
	Melón	10	10	25.00	250	3 200	800.00
	Otras Flores	17	2	14.50	29	5 000	145.00
	Otras Hortalizas	10	10	20.00	200	3 000	600.00
	Otros Pastos (Verde)	64	64	52.00	3 329	950	3 162.59
	Palma Aceitera (Palma Africana)	261	261	56.76	14 810	1 600	23 695.20
	Papayo	110	110	75.00	8 250	5 083	41 937.50
	Plátano	5 061	5 061	64.04	324 119	4 000	1 296 476.00
	Rambután (Nefelio)	49	49	18.43	910	15 500	14 111.20
	Sandía	38	38	25.00	950	3 800	3 610.00
	Sorgo Grano	27	27	5.40	146	3 000	437.40
	Soya Industrial	6	6	1.60	10	7 500	72.00

RESUMEN NACIONAL POR ORGANISMO DE CUENCA							Cuadro 5.6
							AÑO AGRÍCOLA 2013/14
Superficie sembrada y cosechada, rendimiento, producción, precio medio rural y valor de la producción por organismo de cuenca y cultivo							12a. parte
Organismo de cuenca	Cultivo	Superficie (Ha)		Rend. (Ton/Ha)	Producción (Ton)	P.M.R. (\$/Ton)	Valor de la producción (Miles \$)
		Sembrada	Cosechada				
	Tabaco	4	4	2.20	9	20 000	176.00
	Tomate de Cáscara (Tomatillo)	105	105	25.00	2 625	3 100	8 137.50
XII	Península de Yucatán	14 787	14 787	46.86	692 990	999	692 088.37
	Aguacate	531	531	26.92	14 301	3 452	49 367.92
	Cacahuate	7	7	1.80	13	32 000	403.20
	Calabacita (Calabacín)	69	69	21.71	1 505	6 281	9 449.78
	Calabaza	223	223	17.62	3 929	3 420	13 438.07
	Caña de Azúcar	5 395	5 395	100.00	539 500	350	188 825.00
	Chicozapote	52	52	15.36	797	2 882	2 295.71
	Chile Verde	24	24	9.75	235	11 913	2 800.71
	Estrella (Zacate) Verde	348	348	16.09	5 591	563	3 147.89
	Frijol (Alubia)	11	11	3.11	33	2 722	89.31
	Frijol Asociado	43	43	3.38	145	2 971	430.26
	Jitomate (Tomate Rojo)	20	20	20.22	414	5 907	2 447.85
	Limón	1 589	1 589	28.98	46 045	4 502	207 295.32
	Maíz Elotero	313	313	5.33	1 666	5 679	9 459.08
	Maíz Grano	704	704	5.33	3 754	5 679	21 320.62
	Mamey	273	273	23.87	6 509	2 509	16 330.16
	Mandarina	391	391	12.24	4 783	2 660	12 721.54
	Mango	76	76	18.78	1 431	4 393	6 288.19
	Melón	4	4	20.53	85	5 502	465.38
	Naranja	3 589	3 589	12.57	45 118	1 591	71 781.94
	Otras Hortalizas	294	294	15.59	4 584	6 713	30 770.64
	Otros Cítricos	183	183	14.40	2 641	3 117	8 233.22
	Otros Frutales	162	162	10.16	1 641	2 696	4 423.70
	Pepino	74	74	14.97	1 102	4 388	4 835.92
	Sandía	119	119	21.26	2 527	7 458	18 847.22
	Toronja (Pomelo)	294	294	15.78	4 642	1 426	6 619.72
XIII	Valle de México	100 141	100 141	47.34	4 740 842	685	3 248 967.28
	Alfalfa	40 335	40 335	97.16	3 918 916	411	1 609 025.84
	Avena Forrajera Verde	4 459	4 459	23.97	106 904	392	41 871.69
	Bermuda (Zacate) Verde	484	484	90.00	43 560	172	7 491.60
	Brócoli	23	23	20.00	460	4 200	1 932.00
	Calabacita (Calabacín)	2 264	2 264	12.23	27 700	2 992	82 865.30
	Cebada Forrajera Verde	1 272	1 272	19.71	25 073	322	8 067.58
	Chile Verde	1 819	1 819	6.81	12 381	6 865	84 994.00
	Cilantro	4	4	1.50	6	10 000	60.00
	Coliflor	888	888	21.66	19 241	5 735	110 339.86
	Frijol (Alubia)	1 865	1 865	2.30	4 283	14 880	63 736.10
	Frutales Asociados	320	320	3.38	1 081	22 123	23 920.88
	Haba	78	78	2.00	156	15 000	2 340.00
	Jitomate (Tomate Rojo)	30	30	9.50	285	6 316	1 800.00
	Jitomate Invernadero	10	10	345.05	3 485	5 414	18 867.50
	Maíz Forrajero Verde	1 228	1 228	80.00	98 204	300	29 461.20
	Maíz Grano	39 694	39 694	8.99	356 711	2 829	1 009 302.22

RESUMEN NACIONAL POR ORGANISMO DE CUENCA							Cuadro 5.6
							AÑO AGRÍCOLA 2013/14
Superficie sembrada y cosechada, rendimiento, producción, precio medio rural y valor de la producción por organismo de cuenca y cultivo							13a. parte
Organismo de cuenca	Cultivo	Superficie (Ha)		Rend. (Ton/Ha)	Producción (Ton)	P.M.R. (\$/Ton)	Valor de la producción (Miles \$)
		Sembrada	Cosechada				
	Nabo	1 132	1 132	10.34	11 701	2 876	33 652.75
	Otras Flores	64	64	7.00	448	3 297	1 477.00
	Otros Cultivos	279	279	9.15	2 553	2 406	6 141.75
	Otros Forrajes Verde	72	72	12.50	902	3 400	3 066.80
	Otros Pastos (Verde)	550	550	47.17	25 945	205	5 315.80
	Rye Grass (Zacate) Verde	1 140	1 140	60.00	68 400	750	51 300.00
	Tomate de Cáscara (Tomatillo)	1 032	1 032	6.51	6 715	4 597	30 869.50
	Trigo Grano	724	724	4.29	3 109	3 822	11 880.40
	Triticale	375	375	7.00	2 625	3 500	9 187.50

RESUMEN NACIONAL POR ORGANISMO DE CUENCA							Cuadro 5.7	
							AÑO AGRÍCOLA 2013/14	
Superficie sembrada y cosechada, rendimiento, producción, precio medio rural y valor de la producción por organismo de cuenca, distrito y tenencia							1a. parte	
Organismo de cuenca	Distrito	Tenencia	Superficie (Ha)		Rend. (Ton/Ha)	Producción (Ton)	P.M.R. (\$/Ton)	Valor de la producción (Miles \$)
			Sembrada	Cosechada				
TOTAL GENERAL			2 951 245	2 936 392	16.16	47 439 777	2 274	107 854 482.70
I	Península de Baja California		220 674	220 626	16.10	3 551 814	2 622	9 312 189.19
	014	Río Colorado, BC-Son.	184 909	184 909	15.95	2 948 725	2 380	7 018 767.04
		Particular	75 374	75 374	15.97	1 204 059	2 633	3 170 379.73
		Social	109 535	109 535	15.93	1 744 666	2 206	3 848 387.31
	066	Santo Domingo, BCS.	35 765	35 717	16.89	603 089	3 803	2 293 422.15
		Particular	31 286	31 242	13.92	434 972	4 741	2 062 038.65
		Social	4 479	4 475	37.57	168 117	1 376	231 383.50
II	Noroeste		426 524	426 524	9.61	4 098 100	5 391	22 091 070.64
	018	Colonias Yaquis, Son.	18 845	18 845	6.01	113 335	2 918	330 706.87
		Social	18 845	18 845	6.01	113 335	2 918	330 706.87
	037	Altar-Pitiquito-Caborca, Son.	22 324	22 324	16.10	359 423	14 407	5 178 122.74
		Particular	17 173	17 173	15.68	269 326	15 426	4 154 589.75
		Social	5 151	5 151	17.49	90 097	11 360	1 023 532.99
	038	Río Mayo, Son.	87 370	87 370	7.26	634 381	4 712	2 989 443.04
		Particular	39 842	39 842	7.31	291 364	4 862	1 416 653.21
		Social	47 528	47 528	7.22	343 017	4 585	1 572 789.83
	041	Río Yaqui, Son.	234 057	234 057	8.18	1 914 257	3 530	6 757 538.37
		Particular	109 664	109 664	8.31	910 923	3 520	3 206 831.07
		Social	124 392	124 392	8.07	1 003 334	3 539	3 550 707.29
	051	Costa de Hermosillo, Son.	46 493	46 493	13.25	616 012	7 423	4 572 645.85
		Particular	46 423	46 423	13.26	615 396	7 423	4 568 209.91
		Social	70	70	8.82	617	7 195	4 435.94
	083	Papigochic, Chih.	3 969	3 969	14.67	58 238	2 464	143 527.57
		Particular	3 545	3 545	14.81	52 490	2 201	115 529.94
		Social	424	424	13.55	5 748	4 871	27 997.63
	084	Guaymas, Son.	13 466	13 466	29.89	402 454	5 265	2 119 086.19
		Particular	6 661	6 661	30.21	201 207	5 362	1 078 921.83
		Social	6 805	6 805	29.57	201 247	5 169	1 040 164.36
III	Pacífico Norte		892 272	887 601	10.32	9 163 210	3 732	34 198 911.41
	010	Culiacán-Humaya, Sin.	220 597	218 176	11.16	2 434 013	4 300	10 465 547.90
		Particular	107 547	105 793	12.68	1 341 641	4 407	5 913 225.01
		Social	113 050	112 383	9.72	1 092 372	4 167	4 552 322.89
	043	Estado de Nayarit, Nay.	45 142	44 915	14.85	667 162	2 148	1 433 351.18
		Particular	20 079	19 981	15.36	306 961	1 668	512 036.79
		Social	25 063	24 934	14.45	360 202	2 558	921 314.38
	052	Estado de Durango, Dgo.	14 950	14 546	13.41	195 008	1 481	288 812.58
		Particular	3 075	3 013	15.90	47 925	1 998	95 740.53
		Social	11 875	11 533	12.75	147 083	1 313	193 072.06
	063	Guasave, Sin.	139 470	139 470	6.30	878 412	4 094	3 596 105.10
		Particular	35 401	35 401	7.05	249 542	4 117	1 027 293.97
		Social	104 069	104 069	6.04	628 870	4 085	2 568 811.13
	074	Mocorito, Sin.	45 250	45 250	5.35	241 861	3 898	942 724.87

RESUMEN NACIONAL POR ORGANISMO DE CUENCA							Cuadro 5.7	
							AÑO AGRÍCOLA 2013/14	
Superficie sembrada y cosechada, rendimiento, producción, precio medio rural y valor de la producción por organismo de cuenca, distrito y tenencia							2a. parte	
Organismo de cuenca	Distrito	Tenencia	Superficie (Ha)		Rend. (Ton/Ha)	Producción (Ton)	P.M.R. (\$/Ton)	Valor de la producción (Miles \$)
			Sembrada	Cosechada				
		Particular	11 880	11 880	5.43	64 509	3 865	249 319.53
		Social	33 370	33 370	5.31	177 353	3 910	693 405.34
	075	Río Fuerte, Sin.	274 770	273 152	10.76	2 939 661	4 292	12 617 001.19
		Particular	91 318	90 796	10.75	975 879	4 369	4 263 905.38
		Social	183 452	182 356	10.77	1 963 782	4 254	8 353 095.81
	076	Valle del Carrizo, Sin.	66 035	66 035	6.75	445 474	3 797	1 691 411.27
		Particular	11 117	11 117	7.79	86 602	3 323	287 802.31
		Social	54 919	54 919	6.53	358 871	3 911	1 403 608.96
	108	Elota-Pixtla, Sin.	19 716	19 716	15.24	300 373	3 374	1 013 503.44
		Particular	4 881	4 881	15.24	74 359	3 374	250 899.64
		Social	14 835	14 835	15.24	226 013	3 374	762 603.80
	109	Río San Lorenzo, Sin.	63 033	63 033	16.06	1 012 342	1 982	2 006 389.10
		Particular	9 441	9 441	18.59	175 506	1 725	302 804.49
		Social	53 592	53 592	15.61	836 837	2 036	1 703 584.62
	111	Baluarte-Presidio, Sin.	3 308	3 308	14.78	48 903	2 946	144 064.78
		Particular	1 328	1 328	15.09	20 038	2 950	59 122.04
		Social	1 980	1 980	14.58	28 865	2 943	84 942.74
IV	Balsas		154 815	152 925	23.54	3 599 454	1 469	5 286 343.00
	016	Estado de Morelos, Mor.	20 140	18 328	75.63	1 386 110	796	1 102 661.69
		Particular	3 827	3 482	75.63	263 361	796	209 505.72
		Social	16 313	14 845	75.63	1 122 749	796	893 155.97
	030	Valsequillo, Pue.	21 322	21 322	19.08	406 810	1 168	475 282.47
		Particular	11 761	11 761	20.73	243 829	1 087	265 073.98
		Social	9 560	9 560	17.05	162 981	1 290	210 208.49
	045	Tuxpan, Mich.	16 207	16 207	13.56	219 819	3 530	775 891.53
		Particular	5 935	5 935	13.08	77 619	3 071	238 349.27
		Social	10 272	10 272	13.84	142 200	3 780	537 542.26
	056	Atoyac-Zahuapan, Tlax.	5 885	5 878	21.53	126 577	976	123 476.55
		Particular	2 303	2 302	22.22	51 159	961	49 155.87
		Social	3 582	3 576	21.09	75 419	985	74 320.68
	057	Amuco-Cutzamala, Gro.	10 948	10 948	18.18	199 017	1 694	337 049.67
		Particular	3 128	3 128	16.56	51 812	1 335	69 190.24
		Social	7 819	7 819	18.83	147 205	1 820	267 859.42
	068	Tepecoacuilco-Quechultenango, Gro.	918	918	10.84	9 950	2 016	20 058.19
		Particular	192	192	13.96	2 683	1 675	4 494.36
		Social	726	726	10.02	7 267	2 142	15 563.83
	097	Lázaro Cárdenas, Mich.	74 041	74 041	15.69	1 161 541	2 011	2 336 105.06
		Particular	12 196	12 196	13.72	167 330	2 007	335 857.91
		Social	61 846	61 846	16.08	994 211	2 012	2 000 247.15
	098	José María Morelos, Mich-Gro.	5 277	5 207	15.43	80 331	1 387	111 400.34
		Particular	1 732	1 732	16.19	28 036	1 373	38 482.97
		Social	3 545	3 475	15.05	52 295	1 394	72 917.36
	099	Quitupan-La Magdalena, Mich.	78	78	120.00	9 300	475	4 417.50
		Particular	27	27	120.00	3 286	475	1 560.66
		Social	50	50	120.00	6 014	475	2 856.84

RESUMEN NACIONAL POR ORGANISMO DE CUENCA							Cuadro 5.7	
							AÑO AGRÍCOLA 2013/14	
Superficie sembrada y cosechada, rendimiento, producción, precio medio rural y valor de la producción por organismo de cuenca, distrito y tenencia							3a. parte	
Organismo de cuenca	Distrito	Tenencia	Superficie (Ha)		Rend. (Ton/Ha)	Producción (Ton)	P.M.R. (\$/Ton)	Valor de la producción (Miles \$)
			Sembrada	Cosechada				
V	Pacífico Sur		39 588	39 498	15.37	606 963	979	594 097.82
	019	Tehuantepec, Oax.	24 813	24 813	15.41	382 462	516	197 183.05
		Particular	13 038	13 038	18.91	246 609	412	101 594.29
		Social	11 775	11 775	11.54	135 853	704	95 588.76
	095	Atoyac, Gro.	4 313	4 223	12.08	51 022	1 591	81 199.10
		Particular	270	266	15.64	4 165	1 516	6 311.94
		Social	4 043	3 957	11.84	46 857	1 598	74 887.16
	104	Cuajinicuilapa, Gro.	4 882	4 882	15.66	76 458	1 141	87 213.78
		Social	4 882	4 882	15.66	76 458	1 141	87 213.78
	105	Nexpa, Gro.	3 886	3 886	10.39	40 366	1 288	51 994.56
		Particular	1 700	1 700	8.76	14 900	1 113	16 580.00
		Social	2 186	2 186	11.65	25 466	1 391	35 414.56
	110	Río Verde-Progreso, Oax.	1 695	1 695	33.44	56 656	3 115	176 507.32
		Social	1 695	1 695	33.44	56 656	3 115	176 507.32
VI	Río Bravo		378 333	376 598	10.83	4 078 636	2 127	8 676 087.68
	004	Don Martín, Coah-NL.	9 049	9 049	9.88	89 435	1 711	153 000.09
		Particular	8 827	8 827	9.99	88 153	1 710	150 722.31
		Social	222	222	5.77	1 282	1 777	2 277.77
	005	Delicias, Chih.	54 096	54 096	27.66	1 496 449	1 464	2 191 075.54
		Particular	37 400	37 400	28.54	1 067 539	1 428	1 524 243.78
		Social	16 696	16 696	25.69	428 910	1 555	666 831.76
	006	Palestina, Coah.	4 185	4 185	19.96	83 537	670	56 000.89
		Particular	1 436	1 436	22.35	32 097	642	20 617.22
		Social	2 749	2 749	18.71	51 441	688	35 383.67
	009	Valle de Juárez, Chih.	9 780	9 780	19.81	193 709	1 632	316 137.69
		Particular	3 457	3 457	18.44	63 749	1 927	122 829.65
		Social	6 323	6 323	20.55	129 960	1 487	193 308.04
	025	Bajo Río Bravo, Tamps.	198 366	198 360	5.26	1 043 746	2 917	3 044 382.19
		Particular	138 726	138 720	5.35	741 646	2 921	2 166 661.94
		Social	59 640	59 640	5.07	302 100	2 905	877 720.25
	026	Bajo Río San Juan, Tamps.	72 452	72 362	6.34	458 460	3 573	1 638 248.43
		Particular	60 450	60 360	6.25	377 131	3 563	1 343 760.73
		Social	12 002	12 002	6.78	81 329	3 621	294 487.70
	031	Las Lajas, NL.	1 948	1 943	4.26	8 281	2 473	20 477.83
		Particular	1 948	1 943	4.26	8 281	2 473	20 477.83
	042	Buenaventura, Chih.	3 924	3 842	24.18	92 879	1 949	181 019.63
		Particular	1 459	1 442	17.88	25 775	2 633	67 862.11
		Social	2 465	2 400	27.96	67 104	1 686	113 157.52
	050	Acuña-Falcón, Tamps.	2 320	2 320	24.53	56 901	2 002	113 941.11
		Particular	1 875	1 875	25.75	48 294	1 844	89 059.21
		Social	445	445	19.36	8 606	2 891	24 881.90
	089	El Carmen, Chih.	10 507	9 351	21.15	197 804	2 616	517 461.28
		Particular	1 599	1 153	7.97	9 182	11 338	104 102.91
		Social	8 908	8 198	23.01	188 622	2 191	413 358.37
	090	Bajo Río Conchos, Chih.	4 007	3 610	47.18	170 321	806	137 287.55

RESUMEN NACIONAL POR ORGANISMO DE CUENCA							Cuadro 5.7	
							AÑO AGRÍCOLA 2013/14	
Superficie sembrada y cosechada, rendimiento, producción, precio medio rural y valor de la producción por organismo de cuenca, distrito y tenencia							4a. parte	
Organismo de cuenca	Distrito	Tenencia	Superficie (Ha)		Rend. (Ton/Ha)	Producción (Ton)	P.M.R. (\$/Ton)	Valor de la producción (Miles \$)
			Sembrada	Cosechada				
		Particular	2 479	2 131	48.02	102 319	823	84 224.93
		Social	1 528	1 479	45.97	68 002	780	53 062.61
	103	Río Florido, Chih.	4 266	4 266	31.64	135 006	706	95 250.49
		Particular	1 838	1 838	31.61	58 114	708	41 132.22
		Social	2 428	2 428	31.67	76 892	704	54 118.27
	113	Alto Río Conchos, Chih.	3 434	3 434	15.17	52 106	4 065	211 804.97
		Particular	206	206	18.72	3 853	3 036	11 696.31
		Social	3 228	3 228	14.95	48 253	4 147	200 108.66
VII	Cuencas Centrales del Norte		47 845	47 845	31.19	1 492 322	1 185	1 768 528.02
	017	Región Lagunera, Coah-Dgo.	47 845	47 845	31.19	1 492 322	1 185	1 768 528.02
		Particular	17 061	17 061	30.13	514 026	1 220	626 936.55
		Social	30 785	30 785	31.78	978 296	1 167	1 141 591.47
VIII	Lerma-Santiago-Pacífico		398 161	396 170	17.36	6 879 154	1 971	13 556 188.93
	001	Pabellón, Ags.	5 616	5 616	22.80	128 063	1 928	246 940.99
		Particular	2 833	2 833	35.18	99 667	1 590	158 427.15
		Social	2 783	2 783	10.20	28 396	3 117	88 513.84
	011	Alto Río Lerma, Gto.	154 451	154 451	8.98	1 387 426	3 001	4 164 298.99
		Particular	70 905	70 905	8.80	623 617	3 241	2 021 052.67
		Social	83 546	83 546	9.14	763 809	2 806	2 143 246.32
	013	Estado de Jalisco, Jal.	46 252	46 252	22.76	1 052 806	1 122	1 181 729.07
		Particular	14 576	14 576	13.56	197 616	1 676	331 218.35
		Social	31 676	31 676	27.00	855 190	995	850 510.73
	020	Morelia, Mich.	18 222	18 222	11.17	203 485	1 451	295 282.87
		Particular	4 608	4 608	12.37	57 021	1 281	73 041.11
		Social	13 614	13 614	10.76	146 464	1 517	222 241.76
	024	Ciénega de Chapala, Mich.	14 682	14 682	11.86	174 130	2 211	384 928.79
		Particular	1 661	1 661	9.06	15 055	2 838	42 721.52
		Social	13 021	13 021	12.22	159 075	2 151	342 207.27
	033	Estado de México, Mex.	6 789	6 789	6.59	44 750	1 858	83 139.26
		Particular	1 101	1 101	8.91	9 816	3 075	30 185.04
		Social	5 688	5 688	6.14	34 934	1 516	52 954.22
	034	Estado de Zacatecas, Zac.	10 893	10 780	17.05	183 745	1 683	309 166.30
		Particular	6 933	6 895	20.15	138 952	1 454	202 067.99
		Social	3 959	3 885	11.53	44 793	2 391	107 098.31
	053	Estado de Colima, Col.	26 505	26 495	40.96	1 085 279	1 488	1 614 701.08
		Particular	16 020	16 016	44.97	720 212	1 375	990 356.08
		Social	10 485	10 479	34.84	365 067	1 710	624 344.99
	061	Zamora, Mich.	11 900	11 900	18.54	220 591	7 235	1 595 956.56
		Particular	3 456	3 456	20.18	69 731	7 507	523 478.49
		Social	8 444	8 444	17.87	150 861	7 109	1 072 478.06
	085	La Begoña, Gto.	8 329	8 329	12.13	101 057	2 200	222 306.56
		Particular	2 171	2 171	11.99	26 024	2 218	57 720.31
		Social	6 158	6 158	12.18	75 034	2 194	164 586.25
	087	Rosario-Mezquite, Mich.	68 561	68 561	10.67	731 529	3 319	2 427 663.94
		Particular	27 800	27 800	10.20	283 623	3 174	900 336.07

RESUMEN NACIONAL POR ORGANISMO DE CUENCA							Cuadro 5.7	
							AÑO AGRÍCOLA 2013/14	
Superficie sembrada y cosechada, rendimiento, producción, precio medio rural y valor de la producción por organismo de cuenca, distrito y tenencia							5a. parte	
Organismo de cuenca	Distrito	Tenencia	Superficie (Ha)		Rend. (Ton/Ha)	Producción (Ton)	P.M.R. (\$/Ton)	Valor de la producción (Miles \$)
			Sembrada	Cosechada				
		Social	40 760	40 760	10.99	447 906	3 410	1 527 327.87
	093	Tomatlán, Jal.	10 872	10 440	35.13	366 731	977	358 146.53
		Particular	551	551	34.82	19 168	632	12 113.87
		Social	10 321	9 889	35.14	347 563	996	346 032.66
	094	Jalisco Sur, Jal.	15 090	13 653	87.86	1 199 561	560	671 928.00
		Particular	3 836	3 457	86.14	297 769	550	163 729.01
		Social	11 253	10 196	88.44	901 792	564	508 198.98
IX	Golfo Norte		205 681	201 268	22.52	4 532 913	972	4 405 214.22
	002	Mante, Tamps.	13 320	12 443	67.90	844 863	523	442 238.21
		Particular	3 808	3 560	66.38	236 343	532	125 807.33
		Social	9 512	8 883	68.51	608 521	520	316 430.88
	008	Metztitlán, Hgo.	4 522	4 522	10.03	45 364	4 375	198 446.32
		Particular	3 058	3 058	10.03	30 673	4 375	134 179.63
		Social	1 464	1 464	10.03	14 691	4 375	64 266.69
	023	San Juan del Río, Qro.	8 025	8 025	21.81	175 004	2 316	405 285.65
		Particular	451	451	17.35	7 826	1 559	12 199.01
		Social	7 574	7 574	22.07	167 178	2 351	393 086.64
	028	Tulancingo, Hgo.	824	824	83.14	68 511	291	19 927.67
		Particular	78	78	74.12	5 752	308	1 772.94
		Social	746	746	84.08	62 759	289	18 154.73
	029	Xicoténcatl, Tamps.	16 534	15 666	71.30	1 117 023	515	575 735.04
		Particular	8 002	7 629	70.77	539 936	523	282 458.63
		Social	8 532	8 037	71.80	577 087	508	293 276.40
	049	Río Verde, SLP.	2 854	2 854	13.72	39 160	3 156	123 589.80
		Particular	1 045	1 045	16.27	16 997	3 474	59 046.80
		Social	1 809	1 809	12.25	22 163	2 912	64 543.00
	060	Pánuco (El Higo), Ver.	2 335	2 335	47.26	110 363	442	48 821.90
		Particular	715	715	53.63	38 343	404	15 477.79
		Social	1 620	1 620	44.46	72 020	463	33 344.11
	086	Río Soto La Marina, Tamps.	21 907	21 907	10.62	232 625	1 897	441 281.38
		Particular	1 225	1 225	14.94	18 301	1 386	25 367.22
		Social	20 682	20 682	10.36	214 324	1 941	415 914.16
	092A	Río Pánuco-U. Las Ánimas, Tamps.	37 388	37 378	8.38	313 088	2 296	718 748.78
		Particular	4 952	4 942	9.15	45 239	4 289	194 044.78
		Social	32 436	32 436	8.26	267 848	1 959	524 704.00
	092B	Río Pánuco-U. Chicayán, Ver.	20 600	19 126	33.71	644 752	345	222 346.95
		Particular	5 754	5 416	23.60	127 806	238	30 443.38
		Social	14 846	13 710	37.71	516 946	371	191 903.57
	092C	Río Pánuco-U. Pujal-Coy, SLP-Ver.	77 372	76 188	12.37	942 161	1 283	1 208 792.53
		Particular	31 778	31 425	13.81	433 892	1 333	578 369.38
		Social	45 595	44 763	11.35	508 268	1 240	630 423.15

RESUMEN NACIONAL POR ORGANISMO DE CUENCA							Cuadro 5.7	
							AÑO AGRÍCOLA 2013/14	
Superficie sembrada y cosechada, rendimiento, producción, precio medio rural y valor de la producción por organismo de cuenca, distrito y tenencia							6a. parte	
Organismo de cuenca	Distrito	Tenencia	Superficie (Ha)		Rend. (Ton/Ha)	Producción (Ton)	P.M.R. (\$/Ton)	Valor de la producción (Miles \$)
			Sembrada	Cosechada				
X	Golfo Centro		31 367	31 367	74.11	2 324 724	541	1 257 897.89
	035	La Antigua, Ver.	22 264	22 264	88.10	1 961 549	518	1 017 043.45
		Particular	8 534	8 534	80.75	689 122	571	393 338.93
		Social	13 731	13 731	92.67	1 272 427	490	623 704.51
	082	Río Blanco, Ver.	9 103	9 103	39.90	363 175	663	240 854.45
		Particular	6 070	6 070	43.45	263 696	575	151 544.97
		Social	3 033	3 033	32.80	99 478	898	89 309.48
XI	Frontera Sur		41 056	41 041	40.90	1 678 655	1 648	2 766 898.27
	046	Cacahoatán-Suchiate, Chis.	9 436	9 421	41.24	388 534	4 017	1 560 604.00
		Particular	6 595	6 580	40.06	263 579	4 099	1 080 537.61
		Social	2 842	2 842	43.97	124 955	3 842	480 066.39
	059	Río Blanco, Chis.	9 007	9 007	103.28	930 258	468	435 351.44
		Particular	3 336	3 336	104.63	349 069	468	163 360.85
		Social	5 671	5 671	102.49	581 189	468	271 990.59
	101	Cuxtepeques, Chis.	8 323	8 323	25.38	211 247	1 524	321 992.44
		Particular	316	316	33.80	10 691	1 320	14 116.45
		Social	8 007	8 007	25.05	200 555	1 535	307 875.99
	107	San Gregorio, Chis.	14 290	14 290	10.40	148 617	3 021	448 950.40
		Particular	1 559	1 559	11.42	17 812	2 752	49 012.29
		Social	12 731	12 731	10.27	130 804	3 058	399 938.11
XII	Península de Yucatán		14 787	14 787	46.86	692 990	999	692 088.37
	048	Ticúl, Yuc.	9 392	9 392	16.34	153 490	3 279	503 263.37
		Particular	563	563	16.69	9 394	1 433	13 462.56
		Social	8 830	8 830	16.32	144 096	3 399	489 800.81
	102	Río Hondo, Q. Roo.	5 395	5 395	100.00	539 500	350	188 825.00
		Social	5 395	5 395	100.00	539 500	350	188 825.00
XIII	Valle de México		100 141	100 141	47.34	4 740 842	685	3 248 967.28
	003	Tula, Hgo.	54 812	54 812	53.19	2 915 280	630	1 836 269.35
		Particular	23 862	23 862	54.85	1 308 933	611	799 503.05
		Social	30 950	30 950	51.90	1 606 347	645	1 036 766.30
	044	Jilotepec, Mex.	2 015	2 015	8.84	17 815	1 662	29 612.02
		Particular	1 007	1 007	13.97	14 072	1 545	21 747.58
		Social	1 008	1 008	3.71	3 743	2 101	7 864.45
	073	La Concepción, Mex.	239	239	89.79	21 460	448	9 606.00
		Particular	170	170	90.12	15 320	470	7 206.00
		Social	69	69	88.99	6 140	391	2 400.00
	088	Chiconautla, Mex.	1 728	1 728	70.54	121 906	392	47 770.46
		Particular	386	386	73.90	28 548	475	13 548.13
		Social	1 342	1 342	69.57	93 358	367	34 222.34
	096	Arroyozarco, Mex.	5 383	5 383	14.08	75 814	1 110	84 126.08
		Particular	2 398	2 398	18.54	44 465	1 065	47 342.98
		Social	2 985	2 985	10.50	31 349	1 173	36 783.10
	100	Alfajayucan, Hgo.	29 384	29 384	44.90	1 319 286	795	1 048 565.11
		Particular	17 664	17 664	43.72	772 341	837	646 692.53

RESUMEN NACIONAL POR ORGANISMO DE CUENCA							Cuadro 5.7	
							AÑO AGRÍCOLA 2013/14	
Superficie sembrada y cosechada, rendimiento, producción, precio medio rural y valor de la producción por organismo de cuenca, distrito y tenencia							7a. parte	
Organismo de cuenca	Distrito	Tenencia	Superficie (Ha)		Rend. (Ton/Ha)	Producción (Ton)	P.M.R. (\$/Ton)	Valor de la producción (Miles \$)
			Sembrada	Cosechada				
		Social	11 719	11 719	46.67	546 944	735	401 872.58
	112	Ajacuba, Hgo.	6 580	6 580	40.92	269 282	717	193 018.25
		Particular	949	949	41.19	39 094	715	27 943.27
		Social	5 631	5 631	40.88	230 188	717	165 074.98

RESUMEN POR ENTIDAD							Cuadro 5.8
							AÑO AGRÍCOLA 2013/14
Superficie sembrada y cosechada, rendimiento, producción, precio medio rural y valor de la producción por entidad federativa y ciclo agrícola							1a. parte
Entidad federativa	Ciclo agrícola	Superficie (Ha)		Rend. (Ton/Ha)	Producción (Ton)	P.M.R. (\$/Ton)	Valor de la producción (Miles \$)
		Sembrada	Cosechada				
TOTAL GENERAL		2 951 245	2 936 392	16.16	47 439 777	2 274	107 854 482.70
Aguascalientes		5 616	5 616	22.80	128 063	1 928	246 940.99
	Otoño-Invierno	426	426	32.23	13 731	2 523	34 638.67
	Primavera-Verano	3 966	3 966	10.20	40 461	3 674	148 663.32
	Perennes	816	816	86.42	70 518	767	54 080.79
	Segundos Cultivos	408	408	8.22	3 354	2 850	9 558.22
Baja California		184 909	184 909	15.95	2 948 725	2 380	7 018 767.04
	Otoño-Invierno	106 816	106 816	7.85	838 821	4 272	3 583 113.98
	Primavera-Verano	43 396	43 396	9.03	392 020	4 772	1 870 865.39
	Perennes	34 697	34 697	49.51	1 717 884	911	1 564 787.68
Baja California Sur		35 765	35 717	16.89	603 089	3 803	2 293 422.15
	Otoño-Invierno	18 698	18 698	6.29	117 518	5 805	682 159.15
	Primavera-Verano	8 549	8 549	10.16	86 884	6 106	530 477.31
	Perennes	8 518	8 470	47.07	398 686	2 711	1 080 785.70
Chiapas		41 056	41 041	40.90	1 678 655	1 648	2 766 898.27
	Otoño-Invierno	4 259	4 259	7.17	30 541	4 280	130 721.55
	Primavera-Verano	7 959	7 959	6.11	48 656	4 423	215 222.39
	Perennes	23 093	23 078	67.78	1 564 303	1 448	2 265 286.74
	Segundos Cultivos	5 745	5 745	6.12	35 154	4 428	155 667.59
Chihuahua		93 983	92 348	25.95	2 396 513	1 583	3 793 564.71
	Otoño-Invierno	2 292	2 263	13.51	30 576	1 722	52 637.11
	Primavera-Verano	43 096	43 011	21.18	910 828	2 175	1 981 243.36
	Perennes	47 134	45 613	30.92	1 410 445	1 231	1 736 533.76
	Segundos Cultivos	1 462	1 462	30.56	44 664	518	23 150.49
Coahuila de Zaragoza		4 185	4 185	19.96	83 537	670	56 000.89
	Otoño-Invierno	1 034	1 034	15.14	15 648	843	13 193.90
	Primavera-Verano	2 659	2 659	20.09	53 414	640	34 162.73
	Perennes	493	493	29.37	14 476	597	8 644.26
Colima		26 505	26 495	40.96	1 085 279	1 488	1 614 701.08
	Otoño-Invierno	2 453	2 453	17.11	41 960	2 295	96 305.46
	Primavera-Verano	1 509	1 509	8.99	13 571	2 604	35 339.72
	Perennes	22 543	22 533	45.70	1 029 748	1 440	1 483 055.89
Durango		14 950	14 546	13.41	195 008	1 481	288 812.58
	Otoño-Invierno	876	876	6.34	5 552	3 166	17 579.48
	Primavera-Verano	12 211	11 943	13.97	166 835	1 089	181 697.38
	Perennes	1 863	1 727	13.10	22 621	3 958	89 535.72

RESUMEN POR ENTIDAD							Cuadro 5.8
							AÑO AGRÍCOLA 2013/14
Superficie sembrada y cosechada, rendimiento, producción, precio medio rural y valor de la producción por entidad federativa y ciclo agrícola							2a. parte
Entidad federativa	Ciclo agrícola	Superficie (Ha)		Rend. (Ton/Ha)	Producción (Ton)	P.M.R. (\$/Ton)	Valor de la producción (Miles \$)
		Sembrada	Cosechada				
Guanajuato		162 780	162 780	9.14	1 488 483	2 947	4 386 605.55
	Otoño-Invierno	64 744	64 744	6.74	436 252	3 427	1 495 009.99
	Primavera-Verano	30 597	30 597	9.91	303 314	2 656	805 728.03
	Perennes	8 165	8 165	20.53	167 653	3 976	666 584.11
	Segundos Cultivos	59 273	59 273	9.81	581 265	2 442	1 419 283.42
Guerrero		24 947	24 857	15.16	376 812	1 533	577 515.30
	Otoño-Invierno	8 291	8 291	11.44	94 863	2 228	211 384.84
	Primavera-Verano	1 985	1 985	19.46	38 614	2 472	95 441.95
	Perennes	14 671	14 581	16.69	243 335	1 112	270 688.51
Hidalgo		96 122	96 122	48.04	4 617 722	714	3 296 226.70
	Otoño-Invierno	9 882	9 882	17.73	175 232	1 214	212 756.56
	Primavera-Verano	37 889	37 889	9.49	359 512	3 277	1 178 062.80
	Perennes	41 702	41 702	96.17	4 010 585	414	1 659 221.44
	Segundos Cultivos	6 649	6 649	10.89	72 394	3 401	246 185.90
Jalisco		72 214	70 345	37.23	2 619 098	844	2 211 803.60
	Otoño-Invierno	5 485	5 463	9.27	50 644	2 714	137 453.24
	Primavera-Verano	36 957	36 933	8.52	314 798	2 639	830 865.22
	Perennes	29 683	27 865	80.86	2 253 065	551	1 241 917.66
	Segundos Cultivos	89	84	7.03	590	2 655	1 567.48
México		16 154	16 154	17.44	281 745	902	254 253.82
	Otoño-Invierno	464	464	21.60	10 029	1 182	11 849.85
	Primavera-Verano	13 803	13 803	10.74	148 281	1 094	162 187.85
	Perennes	1 887	1 887	65.43	123 435	650	80 216.12
Michoacán de Ocampo		208 968	208 898	13.41	2 800 726	2 832	7 931 646.58
	Otoño-Invierno	38 259	38 259	8.21	314 126	3 075	965 987.41
	Primavera-Verano	87 167	87 167	9.15	797 898	2 729	2 177 316.94
	Perennes	69 110	69 040	21.57	1 488 979	2 635	3 922 921.34
	Segundos Cultivos	14 432	14 432	13.84	199 723	4 333	865 420.90
Morelos		20 140	18 328	75.63	1 386 110	796	1 102 661.69
	Otoño-Invierno	2 349	2 349	9.91	23 279	5 082	118 296.50
	Primavera-Verano	1 865	1 865	9.72	18 136	4 870	88 319.50
	Perennes	14 993	13 181	101.21	1 334 020	636	848 968.89
	Segundos Cultivos	933	933	11.44	10 675	4 410	47 076.80
Nayarit		45 142	44 915	14.85	667 162	2 148	1 433 351.18
	Otoño-Invierno	32 537	32 471	7.56	245 535	4 002	982 558.45
	Perennes	7 474	7 324	53.16	389 313	817	317 948.04
	Segundos Cultivos	5 132	5 120	6.31	32 314	4 111	132 844.68

RESUMEN POR ENTIDAD							Cuadro 5.8
							AÑO AGRÍCOLA 2013/14
Superficie sembrada y cosechada, rendimiento, producción, precio medio rural y valor de la producción por entidad federativa y ciclo agrícola							3a. parte
Entidad federativa	Ciclo agrícola	Superficie (Ha)		Rend. (Ton/Ha)	Producción (Ton)	P.M.R. (\$/Ton)	Valor de la producción (Miles \$)
		Sembrada	Cosechada				
Nuevo León		10 997	10 992	8.89	97 716	1 775	173 477.92
	Otoño-Invierno	2 714	2 714	3.61	9 785	3 337	32 654.03
	Primavera-Verano	5 671	5 671	4.17	23 673	2 233	52 867.37
	Perennes	2 611	2 606	24.65	64 259	1 369	87 956.51
Oaxaca		26 507	26 507	16.57	439 118	851	373 690.38
	Otoño-Invierno	5 420	5 420	3.01	16 309	2 598	42 373.58
	Primavera-Verano	2 744	2 744	2.66	7 301	2 299	16 787.42
	Perennes	18 343	18 343	22.65	415 508	757	314 529.37
Puebla		21 322	21 322	19.08	406 810	1 168	475 282.47
	Primavera-Verano	17 449	17 449	6.60	115 220	3 160	364 138.40
	Perennes	3 873	3 873	75.30	291 589	381	111 144.08
Querétaro		8 025	8 025	21.81	175 004	2 316	405 285.65
	Otoño-Invierno	782	782	14.47	11 320	4 945	55 981.36
	Primavera-Verano	5 607	5 607	13.12	73 550	2 974	218 709.63
	Perennes	1 194	1 194	71.17	84 992	1 390	118 174.67
	Segundos Cultivos	442	442	11.64	5 142	2 416	12 419.99
Quintana Roo		5 395	5 395	100.00	539 500	350	188 825.00
	Perennes	5 395	5 395	100.00	539 500	350	188 825.00
Región Lagunera		47 845	47 845	31.19	1 492 322	1 185	1 768 528.02
	Primavera-Verano	36 390	36 390	32.16	1 170 183	1 013	1 185 047.18
	Perennes	11 456	11 456	28.12	322 139	1 811	583 480.84
San Luis Potosí		80 226	79 042	12.42	981 321	1 358	1 332 382.33
	Otoño-Invierno	19 643	19 509	3.83	74 686	3 190	238 282.88
	Primavera-Verano	1 028	1 028	11.28	11 596	2 802	32 492.00
	Perennes	40 261	40 029	21.12	845 445	974	823 063.96
	Segundos Cultivos	19 294	18 475	2.68	49 593	4 810	238 543.48
Sinaloa		832 179	828 140	10.02	8 301 040	3 912	32 476 747.65
	Otoño-Invierno	690 115	686 821	9.60	6 593 612	4 440	29 274 088.37
	Primavera-Verano	11 402	11 213	6.83	76 551	2 948	225 645.39
	Perennes	19 930	19 793	45.71	904 806	1 340	1 212 365.83
	Segundos Cultivos	110 732	110 313	6.58	726 072	2 430	1 764 648.06
Sonora		422 555	422 555	9.56	4 039 862	5 433	21 947 543.06
	Otoño-Invierno	323 918	323 918	6.94	2 249 050	4 380	9 851 493.91
	Primavera-Verano	19 289	19 289	32.10	619 135	5 126	3 173 715.78
	Perennes	50 859	50 859	20.02	1 018 127	8 214	8 363 144.89
	Segundos Cultivos	28 488	28 488	5.39	153 549	3 642	559 188.49

RESUMEN POR ENTIDAD							Cuadro 5.8
							AÑO AGRÍCOLA 2013/14
Superficie sembrada y cosechada, rendimiento, producción, precio medio rural y valor de la producción por entidad federativa y ciclo agrícola							4a. parte
Entidad federativa	Ciclo agrícola	Superficie (Ha)		Rend. (Ton/Ha)	Producción (Ton)	P.M.R. (\$/Ton)	Valor de la producción (Miles \$)
		Sembrada	Cosechada				
Tamaulipas		362 287	360 436	11.28	4 066 706	1 715	6 974 575.14
	Otoño-Invierno	39 352	39 352	5.74	225 926	3 725	841 494.88
	Primavera-Verano	264 859	264 764	5.53	1 463 450	3 118	4 563 405.22
	Perennes	47 342	45 597	51.66	2 355 325	609	1 434 787.82
	Segundos Cultivos	10 734	10 724	2.05	22 005	6 130	134 887.21
Tlaxcala		5 885	5 878	21.53	126 577	976	123 476.55
	Otoño-Invierno	518	518	17.04	8 826	414	3 651.40
	Primavera-Verano	3 979	3 979	11.88	47 272	1 688	79 777.50
	Perennes	922	915	65.57	59 993	444	26 636.85
	Segundos Cultivos	466	466	22.50	10 486	1 279	13 410.80
Veracruz de Ignacio de la Llave		54 302	52 828	58.30	3 079 839	496	1 529 066.74
	Otoño-Invierno	1 635	1 635	13.07	21 374	1 891	40 419.76
	Primavera-Verano	880	880	10.48	9 220	3 448	31 790.57
	Perennes	50 979	49 505	61.42	3 040 625	469	1 424 808.67
	Segundos Cultivos	808	808	10.66	8 620	3 718	32 047.74
Yucatán		9 392	9 392	16.34	153 490	3 279	503 263.37
	Otoño-Invierno	673	673	12.30	8 276	6 671	55 207.97
	Primavera-Verano	1 232	1 232	9.51	11 715	5 083	59 550.07
	Perennes	7 488	7 488	17.83	133 499	2 910	388 505.32
Zacatecas		10 893	10 780	17.05	183 745	1 683	309 166.30
	Otoño-Invierno	740	740	13.04	9 650	1 828	17 639.38
	Primavera-Verano	7 893	7 868	14.25	112 142	1 740	195 102.65
	Perennes	2 171	2 084	28.51	59 418	1 577	93 709.55
	Segundos Cultivos	88	88	28.82	2 536	1 071	2 714.71

RESUMEN POR ENTIDAD							Cuadro 5.9
							AÑO AGRÍCOLA 2013/14
Superficie sembrada y cosechada, rendimiento, producción, precio medio rural y valor de la producción de los principales cultivos por entidad federativa							1a. parte
Entidad federativa	Principales cultivos	Superficie (Ha)		Rend. (Ton/Ha)	Producción (Ton)	P.M.R. (\$/Ton)	Valor de la producción (Miles \$)
		Sembrada	Cosechada				
TOTAL GENERAL		2 951 245	2 936 392	16.16	47 439 777	2 274	107 854 482.70
Aguascalientes		5 616	5 616	22.80	128 063	1 928	246 940.99
	Maíz Grano	3 976	3 976	8.71	34 611	2 850	98 642.55
	Alfalfa	702	702	94.70	66 479	480	31 910.11
	Brócoli	182	182	28.92	5 263	5 070	26 685.64
	Chile Verde	160	160	23.17	3 707	8 570	31 770.70
Baja California		184 909	184 909	15.95	2 948 725	2 380	7 018 767.04
	Trigo Grano	94 876	94 876	6.37	604 360	3 603	2 177 557.86
	Algodón	32 040	32 040	4.87	156 035	8 177	1 275 919.96
	Alfalfa	28 862	28 862	56.04	1 617 426	555	898 043.70
	Cebolla Pequeña (Cebollín)	5 317	5 317	12.10	64 314	12 263	788 706.49
Baja California Sur		35 765	35 717	16.89	603 089	3 803	2 293 422.15
	Garbanzo	6 382	6 382	1.50	9 573	12 600	120 619.80
	Maíz Grano	5 628	5 628	5.57	31 351	3 537	110 883.84
	Trigo Grano	5 021	5 021	4.70	23 599	3 786	89 344.68
	Alfalfa	3 271	3 271	100.00	327 100	660	215 886.00
Chiapas		41 056	41 041	40.90	1 678 655	1 648	2 766 898.27
	Maíz Grano	17 589	17 589	6.24	109 810	4 396	482 693.63
	Caña de Azúcar	9 033	9 033	103.18	932 012	468	436 053.04
	Estrella (Zacate) Verde	5 741	5 741	42.32	242 947	1 187	288 467.91
	Plátano	5 061	5 061	64.04	324 119	4 000	1 296 476.00
Chihuahua		93 983	92 348	25.95	2 396 513	1 583	3 793 564.71
	Alfalfa	29 841	29 841	45.27	1 350 926	463	625 319.04
	Nogal (Nuez)	15 509	13 988	1.56	21 867	46 705	1 021 317.66
	Algodón	9 754	9 754	3.61	35 220	10 905	384 081.89
	Chile Verde	8 811	8 730	32.19	280 981	2 443	686 551.69
Coahuila de Zaragoza		4 185	4 185	19.96	83 537	670	56 000.89
	Sorgo Forrajero Verde	1 870	1 870	27.10	50 671	500	25 335.65
	Avena Forrajera Verde	528	528	23.08	12 188	630	7 678.69
	Maíz Grano	466	466	3.62	1 686	3 200	5 395.88
	Trigo Grano	355	355	3.00	1 064	3 500	3 722.25
Colima		26 505	26 495	40.96	1 085 279	1 488	1 614 701.08
	Plátano	7 524	7 524	45.07	339 137	1 794	608 358.88
	Limón	4 550	4 550	22.42	102 024	2 301	234 736.20
	Caña de Azúcar	4 049	4 049	99.77	403 950	429	173 294.55
	Maíz Elotero	1 145	1 145	17.89	20 482	1 220	24 994.40

RESUMEN POR ENTIDAD							Cuadro 5.9
							AÑO AGRÍCOLA 2013/14
Superficie sembrada y cosechada, rendimiento, producción, precio medio rural y valor de la producción de los principales cultivos por entidad federativa							2a. parte
Entidad federativa	Principales cultivos	Superficie (Ha)		Rend. (Ton/Ha)	Producción (Ton)	P.M.R. (\$/Ton)	Valor de la producción (Miles \$)
		Sembrada	Cosechada				
Durango		14 950	14 546	13.41	195 008	1 481	288 812.58
	Maíz Grano	7 039	7 039	6.54	46 025	2 488	114 532.49
	Maíz Forrajero Verde	2 423	2 423	47.25	114 506	344	39 379.65
	Avena	1 300	1 300	1.62	2 108	6 946	14 641.07
	Nogal (Nuez)	847	736	1.81	1 331	45 058	59 992.08
Guanajuato		162 780	162 780	9.14	1 488 483	2 947	4 386 605.55
	Sorgo Grano	56 766	56 766	9.12	517 691	2 276	1 178 037.95
	Cebada	36 668	36 668	5.47	200 439	3 416	684 708.03
	Maíz Grano	29 738	29 738	11.01	327 287	2 759	902 930.56
	Trigo Grano	22 355	22 355	6.15	137 398	3 717	510 758.64
Guerrero		24 947	24 857	15.16	376 812	1 533	577 515.30
	Estrella (Zacate) Verde	7 330	7 280	22.87	166 493	774	128 931.68
	Maíz Grano	7 111	7 111	5.13	36 446	3 139	114 399.18
	Mango	2 136	2 136	7.85	16 769	2 230	37 386.43
	Cocotero Asociado Copra	2 008	1 978	1.66	3 286	5 101	16 761.60
Hidalgo		96 122	96 122	48.04	4 617 722	714	3 296 226.70
	Alfalfa	40 082	40 082	97.26	3 898 216	410	1 599 841.72
	Maíz Grano	35 819	35 819	9.87	353 408	2 890	1 021 343.90
	Avena Forrajera Verde	4 190	4 190	23.61	98 921	364	35 988.46
	Calabacita (Calabacín)	2 637	2 637	14.04	37 025	3 353	124 127.80
Jalisco		72 214	70 345	37.23	2 619 098	844	2 211 803.60
	Maíz Grano	28 409	28 401	5.89	167 412	3 574	598 414.12
	Caña de Azúcar	20 522	19 014	98.08	1 864 832	490	913 760.83
	Trigo Grano	6 204	6 204	5.68	35 253	3 675	129 563.45
	Estrella (Zacate) Verde	6 113	6 113	45.00	275 085	500	137 542.50
México		16 154	16 154	17.44	281 745	902	254 253.82
	Maíz Grano	12 456	12 456	3.25	40 470	2 200	89 033.48
	Rye Grass (Zacate) Verde	1 456	1 456	60.00	87 360	750	65 520.00
	Maíz Forrajero Verde	1 228	1 228	80.00	98 204	300	29 461.20
	Alfalfa	424	424	85.00	36 046	400	14 418.24
Michoacán de Ocampo		208 968	208 898	13.41	2 800 726	2 832	7 931 646.58
	Maíz Grano	62 001	62 001	9.01	558 637	2 783	1 554 892.81
	Sorgo Grano	35 384	35 384	7.59	268 446	2 343	629 049.87
	Limón	23 404	23 404	10.22	239 279	3 031	725 288.88
	Trigo Grano	20 530	20 530	5.34	109 654	3 998	438 428.12
Morelos		20 140	18 328	75.63	1 386 110	796	1 102 661.69
	Caña de Azúcar	13 502	11 690	112.00	1 309 235	565	739 717.89
	Maíz Grano	1 999	1 999	5.00	9 995	2 700	26 986.50
	Arroz	660	660	12.00	7 920	5 100	40 392.00
	Otros Cultivos	609	609	10.00	6 090	3 300	20 097.00

RESUMEN POR ENTIDAD							Cuadro 5.9
							AÑO AGRÍCOLA 2013/14
Superficie sembrada y cosechada, rendimiento, producción, precio medio rural y valor de la producción de los principales cultivos por entidad federativa							3a. parte
Entidad federativa	Principales cultivos	Superficie (Ha)		Rend. (Ton/Ha)	Producción (Ton)	P.M.R. (\$/Ton)	Valor de la producción (Miles \$)
		Sembrada	Cosechada				
Nayarit		45 142	44 915	14.85	667 162	2 148	1 433 351.18
	Frijol (Alubia)	10 124	10 124	1.07	10 877	9 308	101 249.15
	Maíz Grano	9 185	9 137	8.96	81 845	3 298	269 939.08
	Arroz	7 270	7 258	6.50	47 165	3 865	182 273.64
	Sorgo Grano	3 930	3 930	4.80	18 875	2 837	53 551.25
Nuevo León		10 997	10 992	8.89	97 716	1 775	173 477.92
	Sorgo Grano	3 806	3 806	3.25	12 367	2 196	27 160.83
	Trigo Grano	2 696	2 696	3.50	9 443	3 400	32 106.27
	Búffel (Zacate) Verde	2 600	2 600	24.66	64 139	1 365	87 566.51
	Maíz Grano	1 203	1 203	3.39	4 076	2 682	10 934.10
Oaxaca		26 507	26 507	16.57	439 118	851	373 690.38
	Pasto Blanco (Zacate) Verde	16 384	16 384	21.60	353 895	350	123 863.42
	Maíz Grano	5 574	5 574	1.97	10 995	2 619	28 792.34
	Sorgo Grano	1 988	1 988	3.50	6 959	2 500	17 398.50
	Limón	534	534	23.54	12 558	2 900	36 412.50
Puebla		21 322	21 322	19.08	406 810	1 168	475 282.47
	Maíz Grano	15 111	15 111	7.11	107 422	2 972	319 211.92
	Alfalfa	3 873	3 873	75.30	291 589	381	111 144.08
	Sorgo Grano	1 235	1 235	5.52	6 812	2 176	14 822.40
	Frijol (Alubia)	843	843	0.96	808	11 473	9 275.15
Querétaro		8 025	8 025	21.81	175 004	2 316	405 285.65
	Maíz Grano	4 041	4 041	12.59	50 880	2 500	127 200.46
	Sorgo Grano	1 827	1 827	10.91	19 929	1 892	37 714.87
	Alfalfa	1 040	1 040	79.12	82 298	514	42 329.98
	Cebada	624	624	5.19	3 238	3 205	10 376.40
Quintana Roo		5 395	5 395	100.00	539 500	350	188 825.00
	Caña de Azúcar	5 395	5 395	100.00	539 500	350	188 825.00
Región Lagunera		47 845	47 845	31.19	1 492 322	1 185	1 768 528.02
	Sorgo Forrajero Verde	13 816	13 816	51.49	711 433	424	301 647.07
	Algodón	12 654	12 654	5.11	64 664	8 965	579 680.86
	Maíz Forrajero Verde	7 571	7 571	46.42	351 405	502	176 562.34
	Alfalfa	6 551	6 551	47.71	312 584	704	220 047.30
San Luis Potosí		80 226	79 042	12.42	981 321	1 358	1 332 382.33
	Carretero (Zacate) Verde	34 238	34 079	17.53	597 484	980	585 534.35
	Soya Industrial	17 239	16 475	1.98	32 684	5 613	183 458.91
	Sorgo Grano	16 024	15 913	3.23	51 388	2 584	132 786.86
	Estrella (Zacate) Verde	3 532	3 532	26.65	94 113	980	92 230.64

RESUMEN POR ENTIDAD							Cuadro 5.9
							AÑO AGRÍCOLA 2013/14
Superficie sembrada y cosechada, rendimiento, producción, precio medio rural y valor de la producción de los principales cultivos por entidad federativa							4a. parte
Entidad federativa	Principales cultivos	Superficie (Ha)		Rend. (Ton/Ha)	Producción (Ton)	P.M.R. (\$/Ton)	Valor de la producción (Miles \$)
		Sembrada	Cosechada				
Sinaloa		832 179	828 140	10.02	8 301 040	3 912	32 476 747.65
	Maíz Grano	362 165	360 018	10.81	3 891 659	3 577	13 920 392.99
	Sorgo Grano	166 808	166 268	6.32	1 050 954	2 476	2 601 883.25
	Frijol (Alubia)	115 780	114 718	1.77	203 459	13 113	2 667 908.18
	Trigo Grano	68 682	68 682	5.13	352 324	4 019	1 415 985.08
Sonora		422 555	422 555	9.56	4 039 862	5 433	21 947 543.06
	Trigo Grano	259 376	259 376	5.94	1 540 155	3 266	5 029 411.31
	Cártamo	24 286	24 286	2.21	53 556	6 218	333 031.51
	Maíz Grano	17 531	17 531	7.37	129 208	2 851	368 386.22
	Garbanzo	14 294	14 294	2.27	32 441	11 889	385 690.31
Tamaulipas		362 287	360 436	11.28	4 066 706	1 715	6 974 575.14
	Sorgo Grano	232 676	232 676	4.91	1 143 551	2 811	3 214 850.43
	Maíz Grano	57 212	57 212	7.51	429 781	3 723	1 600 127.92
	Caña de Azúcar	29 310	27 565	70.72	1 949 446	505	985 098.07
	Soya Industrial	12 724	12 724	1.50	19 066	6 053	115 406.56
Tlaxcala		5 885	5 878	21.53	126 577	976	123 476.55
	Maíz Grano	2 280	2 280	4.00	9 120	1 778	16 214.40
	Maíz Forrajero Verde	1 691	1 691	26.00	43 966	1 591	69 958.20
	Alfalfa	850	843	66.90	56 393	450	25 376.85
	Avena Forrajera Verde	298	298	25.65	7 643	300	2 292.90
Veracruz de Ignacio de la Llave		54 302	52 828	58.30	3 079 839	496	1 529 066.74
	Caña de Azúcar	32 279	30 805	86.01	2 649 592	461	1 220 333.21
	Estrella (Zacate) Verde	17 102	17 102	20.87	356 842	290	103 558.01
	Maíz Elotero	1 336	1 336	13.66	18 243	1 706	31 115.27
	Arroz	1 220	1 220	9.61	11 727	4 400	51 597.77
Yucatán		9 392	9 392	16.34	153 490	3 279	503 263.37
	Naranja	3 589	3 589	12.57	45 118	1 591	71 781.94
	Limón	1 589	1 589	28.98	46 045	4 502	207 295.32
	Maíz Grano	704	704	5.33	3 754	5 679	21 320.62
	Aguacate	531	531	26.92	14 301	3 452	49 367.92
Zacatecas		10 893	10 780	17.05	183 745	1 683	309 166.30
	Maíz Grano	3 511	3 511	8.46	29 720	2 603	77 346.28
	Maíz Forrajero Verde	2 896	2 896	21.19	61 364	1 179	72 335.41
	Alfalfa	1 181	1 169	37.06	43 314	1 335	57 805.27
	Avena Forrajera Verde	582	582	16.45	9 567	1 200	11 477.42

RESUMEN HISTÓRICO													Cuadro 5.10	
SERIE DE AÑOS AGRÍCOLAS DE 1944/45 A 2013/14														
Serie anual de las superficies cosechadas en hectáreas de los cultivos principales en los distritos de riego													1a. parte	
Año Agrícola	Hectáreas												Totales 13 cultivos	
	Ajonjolí	Alfalfa*	Algodón	Arroz	Cacahuete	Cartamo	Frijol	Garbanzo	Jitomate	Maíz grano	Sorgo grano	Soya	Trigo grano	
1944/45	3 985	22 618	265 993	3 557	4 212		2 680	17 543	5 431	159 279	370		123 355	609 023
1945/46	4 677	34 870	202 768	3 478	3 454		6 454	25 953	5 001	242 222	994		117 319	647 190
1946/47	2 582	29 899	239 471	3 326	3 507		13 079	20 560	8 097	198 130	214		154 867	673 732
1947/48	2 458	28 619	263 324	310	1 941		17 807	16 598	7 411	196 555	154		234 550	769 727
1948/49	3 124	26 593	337 849	5 232	2 241		26 895	20 256	15 661	178 093	1 852		147 285	765 081
1949/50	10	17 200	463 053	6 318	5 902		8 322	15 047	12 648	134 432	154		145 795	808 881
1950/51	5 710	24 043	557 531	32 465	5 858		9 559	14 960	11 016	190 398	154		171 515	1 023 209
1951/52	16 934	22 660	498 635	13 534	5 583		15 758	21 501	22 683	225 683	4 946		196 675	1 044 592
1952/53	9 347	22 263	506 920	24 510	2 392		58 548	24 007	26 307	257 150	4 268		184 452	1 120 164
1953/54	28 639	24 840	614 149	24 847	2 885		51 911	17 338	16 029	221 884	2 083		341 635	1 346 240
1954/55	6 169	26 947	814 725	32 506	4 498		25 063	14 965	18 656	166 838	47		342 439	1 452 853
1955/56	16 052	31 496	725 755	35 665	3 589		32 096	16 176	20 260	224 377	1 111		490 131	1 596 708
1956/57	7 446	28 406	772 957	25 814	3 440		24 850	18 894	13 904	256 047	7 789		505 227	1 664 774
1957/58	6 332	30 232	752 769	25 672	2 916		29 926	44 275	12 477	286 547	32 556		314 853	1 538 555
1958/59	19 969	35 327	531 556	27 090	4 033		27 608	38 372	18 535	356 118	33 752	750	457 021	1 550 131
1959/60	34 470	40 389	654 048	38 068	3 997	6 675	48 655	20 221	20 539	362 709	28 709	8 492	354 885	1 621 857
1960/61	73 611	44 193	604 544	107 218	4 247	31 561	71 287	22 420	26 227	435 859	86 768	9 181	402 771	1 919 887
1961/62	63 552	45 784	615 052	67 696	7 322	43 935	48 957	22 944	19 284	373 633	70 053	30 524	392 541	1 801 277
1962/63	19 195	46 600	490 426	58 068	6 315	27 594	50 390	39 184	14 504	352 440	128 886	1 082	463 436	1 698 120
1963/64	12 929	53 110	493 343	39 969	4 139	19 373	56 099	35 176	14 752	520 856	157 630	7 739	517 863	1 932 978
1964/65	33 640	65 475	471 947	57 364	6 435	37 577	47 381	29 816	18 638	515 800	115 947	17 333	552 552	1 969 305
1965/66	35 296	59 570	415 107	60 888	7 155	124 018	46 256	29 700	18 821	432 144	289 060	35 893	369 510	1 923 418
1966/67	37 402	53 978	416 888	56 077	3 750	77 340	44 883	27 367	18 606	451 734	247 015	49 307	473 861	1 958 208
1967/68	36 709	67 855	462 992	62 598	3 948	35 505	49 295	28 379	19 539	433 225	325 796	120 228	471 195	2 117 264
1968/69	38 218	65 730	409 011	70 101	5 322	103 216	57 330	25 527	21 973	435 461	322 775	158 852	514 853	2 228 369
1969/70	53 225	77 318	332 782	62 665	12 731	128 664	61 402	25 019	26 433	441 816	335 238	106 736	512 650	2 176 679
1970/71	33 752	80 437	370 877	62 170	6 999	228 163	69 628	32 543	22 119	406 467	317 627	103 467	401 747	2 135 996
1971/72	27 823	92 268	403 194	66 160	3 554	161 701	60 512	58 224	30 999	402 435	370 057	179 348	448 876	2 305 151
1972/73	25 244	95 205	305 372	56 828	5 237	156 284	63 564	80 862	33 174	421 544	428 251	256 261	428 114	2 355 940

RESUMEN HISTÓRICO		Cuadro 5.10 SERIE DE AÑOS AGRÍCOLAS DE 1944/45 A 2013/14												
Serie anual de las superficies cosechadas en hectáreas de los cultivos principales en los distritos de riego		Hectáreas											Totales 13 cultivos	
Año Agrícola	Ajonjolí	Alfalfa*	Algodón	Arroz	Cacahuete	Cartamo	Frijol	Garbanzo	Jitomate	Mañíz grano	Sorgo grano	Soya	Trigo grano	Totales 13 cultivos
1973/74	27 581	95 250	451 029	73 318	6 485	156 909	114 147	72 367	26 733	439 186	378 261	236 509	456 137	2 533 912
1974/75	34 902	96 520	185 180	122 884	5 306	279 242	169 568	39 720	29 463	422 099	469 623	240 894	502 959	2 598 360
1975/76	21 414	103 568	178 452	58 436	4 706	178 320	99 292	18 108	26 565	448 077	511 051	101 052	646 074	2 395 115
1976/77	18 001	102 643	306 522	87 039	5 483	227 440	75 040	62 031	30 779	527 640	414 577	205 441	496 248	2 558 884
1977/78	45 146	110 527	282 656	62 594	10 595	318 705	83 736	67 823	33 843	488 450	411 952	128 638	516 583	2 561 248
1978/79	125 823	109 504	309 765	97 111	5 609	346 230	104 074	116 022	37 418	456 074	441 824	303 615	381 876	2 834 945
1979/80	63 864	60 320	292 761	71 139	5 181	251 201	125 766	62 286	38 033	575 031	429 797	124 592	496 244	2 596 215
1980/81	14 936	104 903	273 806	105 843	8 161	221 058	195 598	9 578	32 716	536 531	496 338	293 362	540 024	2 832 854
1981/82	15 679	110 089	154 998	81 177	8 383	110 032	223 165	40 846	30 937	569 533	411 733	325 359	728 846	2 810 777
1982/83	69 256	104 342	200 609	50 705	8 973	161 157	133 040	64 536	34 476	571 590	454 999	331 297	579 053	2 764 033
1983/84	32 321	90 494	253 907	68 272	6 369	74 697	88 364	35 089	29 566	477 606	404 124	309 484	673 765	2 544 058
1984/85	43 150	94 045	147 115	118 005	10 275	40 692	56 799	29 187	38 592	538 007	472 424	411 814	865 957	2 866 062
1985/86	40 869	103 573	131 583	86 535	11 055	44 178	104 546	43 906	32 084	555 527	352 686	292 779	873 063	2 672 384
1986/87	43 674	97 487	181 168	75 783	9 137	73 548	136 159	89 639	35 572	518 491	499 250	302 595	647 358	2 709 861
1987/88	20 467	99 185	243 736	43 452	6 988	148 203	130 695	28 481	35 017	572 718	376 574	57 531	549 225	2 312 272
1988/89	18 392	103 801	146 224	74 711	7 698	71 054	81 481	29 384	37 331	499 373	349 605	395 775	756 323	2 571 152
1989/90	39 751	103 831	160 577	44 568	8 507	57 793	98 501	62 979	35 837	556 444	393 114	225 495	591 272	2 378 669
1990/91	26 082	107 805	178 446	35 360	10 617	21 327	195 456	32 605	43 564	605 646	264 454	281 527	595 849	2 398 738
1991/92	11 175	104 712	35 286	41 534	6 940	6 383	137 804	27 297	42 649	825 099	284 669	251 253	562 425	2 337 226
1992/93	6 090	98 841	31 628	21 057	3 533	15 534	130 735	51 051	43 424	1 104 512	153 223	193 757	525 591	2 378 976
1993/94	2 990	101 483	66 976	38 389	4 953	26 670	142 469	29 689	40 364	1 178 455	137 472	225 241	527 143	2 522 294
1994/95	667	97 554	156 935	37 063	1 346	39 147	154 818	60 721	40 542	822 663	194 663	75 611	512 832	2 194 562
1995/96	1 748	86 781	234 638	31 025	2 351	75 989	101 598	115 904	30 464	583 418	477 633	12 083	403 000	2 156 632
1996/97	748	95 890	136 243	46 069	2 027	56 272	126 620	92 564	29 928	793 055	419 412	57 250	478 275	2 334 353
1997/98	308	101 161	163 716	27 685	10 300	40 756	164 886	35 883	19 795	448 253	404 641	53 635	409 418	1 880 437
1998/99	2 626	97 584	100 193	23 936	4 436	81 859	226 630	92 944	33 271	503 873	387 182	15 073	391 071	1 960 678
1999/00	243	120 535	36 579	26 217	9 560	32 086	96 221	121 826	34 363	597 982	394 147	5 318	465 607	1 940 684
2000/01	3 552	69 488	55 484	13 067	3 048	34 938	76 353	142 378	8 210	534 552	461 923	32 532	417 043	1 852 568
2001/02	308	67 410	20 934	15 023	1 829	13 850	155 163	105 677	21 974	626 162	377 255	13 854	413 647	1 833 086
2002/03	42	130 030	29 879	19 612	1 793	52 168	166 819	81 299	28 133	588 918	385 235	9 518	370 338	1 863 784

RESUMEN HISTÓRICO													Cuadro 5.10	
													SERIE DE AÑOS AGRÍCOLAS DE 1944/45 A 2013/14	
Serie anual de las superficies cosechadas en hectáreas de los cultivos principales en los distritos de riego													3a. parte	
Año Agrícola	Hectáreas												Totales 13 cultivos	
	Ajonjolí	Alfalfa*	Algodón	Arroz	Cacahuete	Cartamo	Frijol	Carbanzo	Jitomate	Maíz grano	Sorgo grano	Soya		Trigo grano
2003/04	85	123 823	55 456	20 725	1 336	49 919	68 390	37 168	32 628	738 666	364 892	18 400	261 306	1 772 793
2004/05	1 092	135 770	78 554	17 253	3 666	40 455	92 071	61 555	18 086	820 063	337 020	23 524	364 079	1 993 188
2005/06	165	141 903	55 609	16 264	2 678	18 299	131 824	85 013	25 286	818 302	308 410	8 476	402 419	2 014 647
2006/07	129	156 542	51 958	13 837	4 137	29 041	90 876	53 143	23 193	853 555	347 720	8 147	433 278	2 065 557
2007/08	41	153 539	43 505	15 922	5 073	19 787	89 611	48 497	18 490	866 649	361 676	10 636	475 100	2 108 526
2008/09	869	156 130	41 665	21 083	4 724	13 541	101 907	45 993	19 234	825 577	440 330	7 595	519 446	2 198 094
2009/10	272	157 502	55 887	15 251	5 445	19 318	157 454	39 692	20 779	838 054	418 211	15 398	422 622	2 165 885
2010/11	357	152 085	85 050	10 867	5 282	35 005	56 604	27 512	10 050	740 292	503 550	28 702	455 387	2 110 744
2011/12	267	144 090	71 438	13 028	7 866	95 449	93 607	107 468	15 872	660 174	391 576	29 090	386 903	2 016 828
2012/13	128	129 511	38 478	14 537	4 083	20 200	93 000	78 734	13 017	712 962	490 918	29 706	454 163	2 079 437
2013/14	252	137 507	60 018	18 303	7 520	31 264	138 636	63 141	14 558	695 169	534 245	36 298	483 196	2 220 108

* AGRUPA A LA ALFALFA COSECHADA EN VERDE Y A LA ACHICALADA

2A. PARTE

Informe estadístico
de superficies físicas regadas y
volúmenes de agua distribuidos
en los distritos de riego

Año Agrícola 2013-2014



CAPÍTULO 6

Concentrado estadístico
de superficies físicas regadas
y volúmenes distribuidos

Año Agrícola 2013-2014



CONCENTRADO HIDROMÉTRICO POR ORGANISMO DE CUENCA				Cuadro 6.1
				AÑO AGRÍCOLA 2013/14
Organismos de cuenca		Usuarios (Número)	Superficie física regada (Ha)	Volumen distribuido (Miles de m³)
I	Península de Baja California	18 427	220 674	2 556 117
II	Noroeste	36 375	398 036	3 932 864
III	Pacífico Norte	89 952	761 074	7 959 800
IV	Balsas	56 711	150 794	2 127 182
V	Pacífico Sur	9 988	32 883	593 693
VI	Río Bravo	33 289	359 949	2 311 167
VII	Cuencas Centrales del Norte	33 387	47 845	796 105
VIII	Lerma-Santiago-Pacífico	80 697	296 440	2 986 811
IX	Golfo Norte	17 534	103 479	790 782
X	Golfo Centro	6 543	30 559	536 219
XI	Frontera Sur	7 214	27 094	338 258
XII	Península de Yucatán	4 978	14 787	72 940
XIII	Valle de México	74 234	94 709	1 493 910
Total		469 329	2 538 325	26 495 847

FUENTE: CONAGUA, GERENCIA DE DISTRITOS DE RIEGO

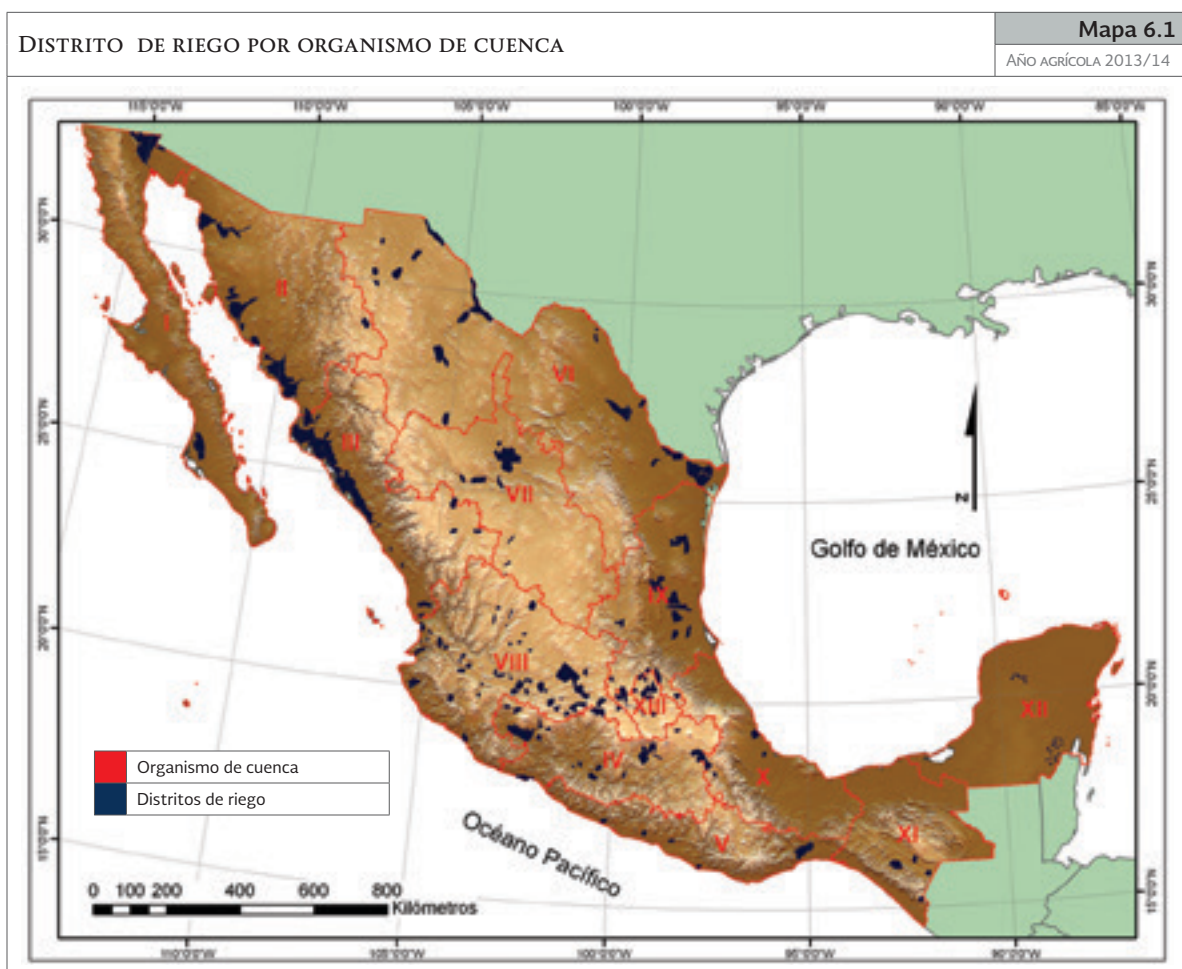

FUENTE: CONAGUA, GERENCIA DE DISTRITOS DE RIEGO

CONCENTRADO HIDROMÉTRICO POR ENTIDAD FEDERATIVA				Cuadro 6.2
				AÑO AGRÍCOLA 2013/14
Entidad federativa	Usuarios (Número)	Superficie física regada (Ha)	Volumen distribuido (Miles de m ³)	
1	Aguascalientes	1 816	5 208	44 552
2	Baja California	17 073	184 909	2 397 538
3	Baja California Sur	1 354	35 765	158 579
4	Campeche	-	-	-
5	Chiapas	7 214	27 094	338 258
6	Chihuahua	14 276	92 521	1 285 600
7	Coahuila de Zaragoza	554	4 185	59 814
8	Colima	3 534	26 505	584 281
9	Distrito Federal	-	-	-
10	Durango	3 354	13 844	137 233
11	Guanajuato	23 779	103 507	1 095 995
12	Guerrero	6 513	18 242	338 337
13	Hidalgo	67 435	89 473	1 490 165
14	Jalisco	10 169	44 960	458 617
15	México	18 209	16 154	78 698
16	Michoacán de Ocampo	47 138	194 536	1 861 018
17	Morelos	10 671	19 207	359 339
18	Nayarit	5 370	25 783	531 613
19	Nuevo León	759	9 990	142 959
20	Oaxaca	8 043	26 507	558 389
21	Puebla	16 470	21 322	251 393
22	Querétaro	2 355	7 583	63 457
23	Quintana Roo	387	5 395	38 844
24	Región Lagunera*	33 387	47 845	796 105
25	San Luis Potosí	1 942	12 854	101 719
26	Sinaloa	81 228	721 447	7 290 953
27	Sonora	35 848	394 067	3 906 483
28	Tabasco	-	-	-
29	Tamaulipas	27 736	334 394	1 424 330
30	Tlaxcala	6 832	4 128	22 913
31	Veracruz de Ignacio de la Llave	6 704	32 300	541 513
32	Yucatán	4 591	9 392	34 096
33	Zacatecas	4 588	9 209	103 057
Total	469 329	2 538 325	26 495 847	

* INCLUYE AL DISTRITO DE RIEGO 017 QUE COMPRENDE A LAS ENTIDADES FEDERATIVAS DE COAHUILA DE ZARAGOZA Y DURANGO. LA GDR CONCENTRA LA INFORMACIÓN ESTADÍSTICA POR DISTRITO DE RIEGO SIN DESGLOSE POR ENTIDAD FEDERATIVA.

FUENTE: CONAGUA, GERENCIA DE DISTRITOS DE RIEGO

CAPÍTULO 7

Análisis de las superficies físicas regadas y volúmenes distribuidos

Año Agrícola 2013-2014



7.1. PAÍS

En términos de volúmenes distribuidos en los distritos de riego, el año agrícola 2013/14 fue un año regular por abajo del promedio histórico hidrométrico de los últimos 29 años agrícolas. El volumen distribuido para este año para uso agrícola fue de 26 496 millones de metros cúbicos, 11.8 por ciento mayor con respecto al volumen del año 2003/04, el más bajo de los últimos 29 años agrícolas (gráfica 7.1). La superficie física regada en el año agrícola 2013/14 fue de 2.538 millones de hectáreas, muy cercano al promedio histórico de 2.536 millones de hectáreas, con un porcentaje del 21.9 por ciento mayor respecto a la superficie física regada del año 2003/04. Esta sección, sobre el análisis del año agrícola 2013/14, se presenta en términos de superficies físicas regadas, volúmenes distribuidos e intensidad de uso de la tierra. El concepto de superficie física regada sólo considera a la

superficie regada como primeros cultivos y no incluye los segundos cultivos que son incluidos en la superficie sembrada y cosechada del informe de producción del año agrícola. Para mayor claridad de estos conceptos consultar el glosario de términos y la sección de siglas, signos y símbolos del presente informe estadístico.

En el cuadro 7.1 se reporta la superficie física regada, volumen distribuido y número de usuarios en los distritos de riego por tipo de aprovechamiento. La gráfica 7.2 representa la distribución de la superficie física regada, por tipo de aprovechamiento para el año agrícola 2013/14. Los volúmenes distribuidos de gravedad presas, la principal fuente de aprovechamiento, fueron de 16 267 millones de metros cúbicos, que representa el 61.4 por ciento del volumen distribuido para una superficie física regada de 1.79 millones de hectáreas, y 70.5 por ciento de la superficie física regada

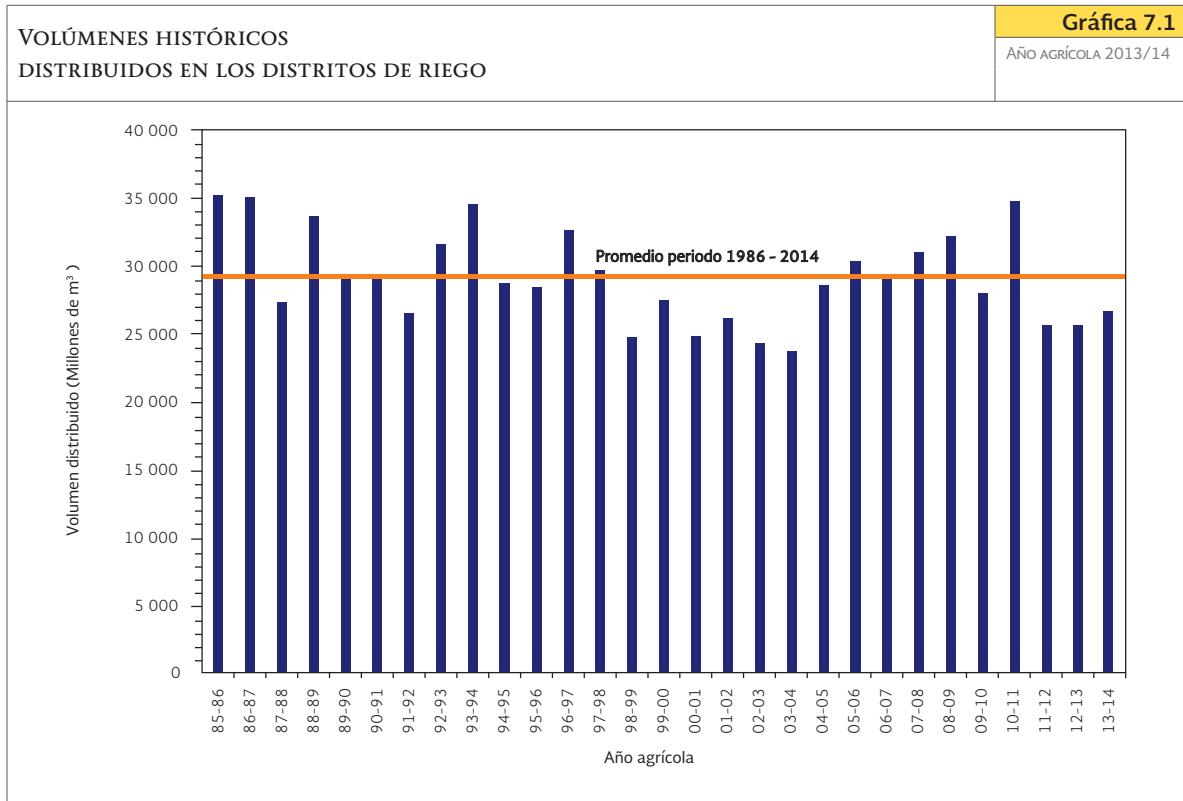

FUENTE: CONAGUA. GERENCIA DE DISTRITOS DE RIEGO

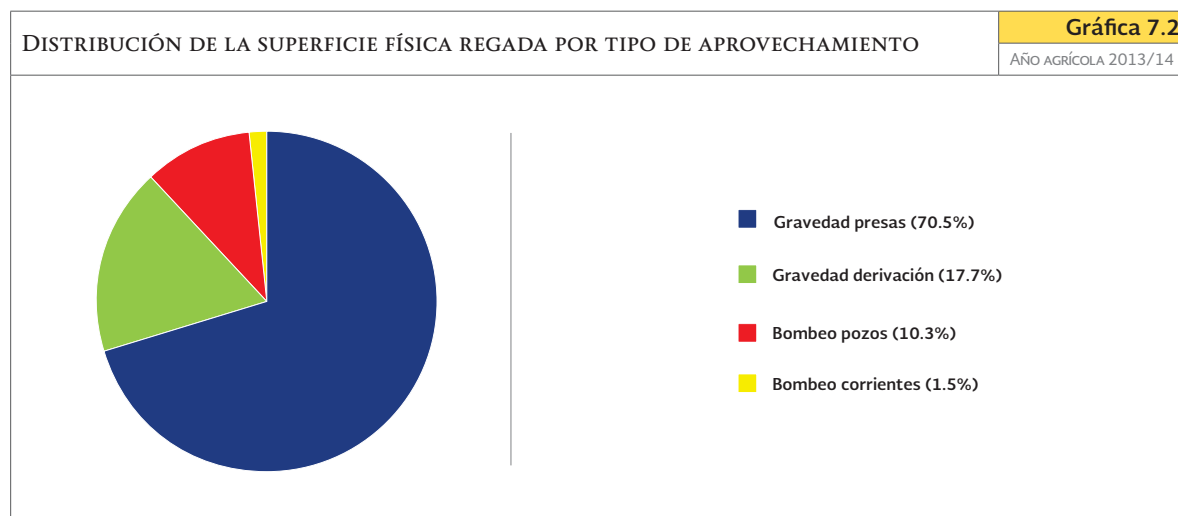

FUENTE: CONAGUA, GERENCIA DE DISTRITOS DE RIEGO

SUPERFICIE FÍSICA REGADA, VOLUMEN DISTRIBUIDO Y NÚMERO DE USUARIOS, POR TIPO DE APROVECHAMIENTO	Cuadro 7.1		
	AÑO AGRÍCOLA 2013/14		
Tipo de aprovechamiento	Superficie física regada (Ha)	Volumen distribuido (Miles de m³)	Usuarios (Número)
Gravedad presas	1 788 319	16 266 663	294 845
Gravedad derivación	448 228	5 901 668	136 678
Bombeo pozos	262 563	3 684 257	28 528
Bombeo corrientes	39 215	643 260	9 278
Total	2 538 325	26 495 847	469 329

FUENTE: CONAGUA, GERENCIA DE DISTRITOS DE RIEGO

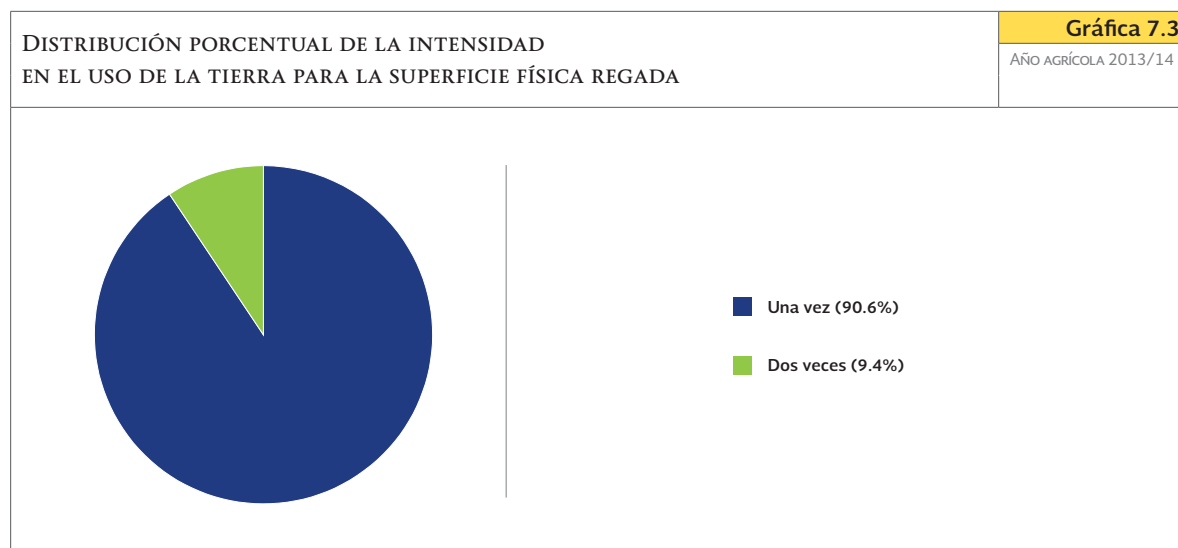

FUENTE: CONAGUA, GERENCIA DE DISTRITOS DE RIEGO

La intensidad en el uso de la tierra es una característica importante de un año agrícola. Las parcelas de los distritos se cultivan en su mayor parte sólo una vez durante el año agrícola, debido a la falta de agua, que se agrava por la demanda incremental de volúmenes para usos no agrícolas, por la incierta disponibilidad, y por el abatimiento de los niveles de bombeo. En el cuadro 7.2 se reporta la intensidad de uso de la tierra en términos de la superficie física regada, volumen distribuido y usuarios.

La gráfica 7.3 muestra que la mayoría de los usuarios solamente establecieron un cultivo en el año, que correspondió a 90.6 por ciento de la superficie física regada. El 9.4 por ciento de la superficie física regada de los distritos de riego se sembró más de una vez (segundos cultivos). El desglose de la intensidad en el uso de la tierra por tipo de aprovechamiento se presenta en el cuadro 7.3, que incluye superficie física regada, volumen distribuido y usuarios que regaron en los distritos de riego del país, por intensidad de uso de la tierra, desglosado por tipo de aprovechamiento.

INTENSIDAD DE USO DE LA TIERRA PARA LA SUPERFICIE FÍSICA REGADA, VOLUMEN DISTRIBUIDO Y NÚMERO DE USUARIOS					Cuadro 7.2 AÑO AGRÍCOLA 2013/14	
Intensidad del uso de la tierra	Superficie física regada		Volumen distribuido		Usuarios	
	(Ha)	(%)	(Miles de m ³)	(%)	(Número)	(%)
Una vez	2 300 399	90.6	22 508 332	85.0	428 485	91.3
Dos veces	237 926	9.4	3 987 515	15.0	40 844	8.7
Total	2 538 325	100.0	26 495 847	100.0	469 329	100.0

FUENTE: CONAGUA, GERENCIA DE DISTRITOS DE RIEGO

SUPERFICIE FÍSICA REGADA, VOLUMEN DISTRIBUIDO Y USUARIOS POR INTENSIDAD DE USO DE LA TIERRA Y TIPO DE APROVECHAMIENTO.				Cuadro 7.3 AÑO AGRÍCOLA 2013/14	
Tipo de aprovechamiento	Intensidad del uso de la tierra	Superficie física regada (Ha)	Volumen distribuido (Miles de m ³)	Usuarios (Número)	
Gravedad presas		1 788 319	16 266 663	294 845	
	Una vez	1 608 105	13 227 364	272 186	
	Dos veces	180 214	3 039 299	22 659	
Gravedad derivación		448 228	5 901 668	136 678	
	Una vez	429 889	5 406 839	127 956	
	Dos veces	18 338	494 830	8 722	
Bombeo pozos		262 563	3 684 257	28 528	
	Una vez	228 995	3 279 132	20 207	
	Dos veces	33 568	405 125	8 321	
Bombeo corrientes		39 215	643 260	9 278	
	Una vez	33 410	594 998	8 136	
	Dos veces	5 805	48 262	1 142	
Total		2 538 325	26 495 847	469 329	

FUENTE: CONAGUA, GERENCIA DE DISTRITOS DE RIEGO

7.2. ORGANISMOS DE CUENCA

La gráfica 7.4 muestra la superficie física regada (A), volumen distribuido (B), y número de usuarios (C) por tipo de aprovechamiento. Además, se presenta la superficie física regada por grado de intensidad de uso de la tierra (D). En el cuadro 7.4 se reporta la superficie física regada en los organismos de cuenca, por tipo de aprovechamiento. El aprovechamiento gravedad presas es la principal fuente de abastecimiento en la mayoría de los organismos de cuenca, solamente los organismos I, X y XII no reportan este tipo de aprovechamiento. En los organismos I, IV, X, XI y XIII el aprovechamiento principal es gravedad derivación en términos de volumen distribuido, y para el organismo XII, el único aprovechamiento es de bombeo de pozos profundos. Cinco organismos de cuenca: I, II, III, VI, y VIII concentraron 2.04 millones de hectáreas físicas regadas, que representó el 80.2 por ciento de la superficie física y utilizaron el 74.5 por ciento del volumen distribuido (cuadro 7.4 y gráfica 7.4).

El volumen distribuido por tipo de aprovechamiento y por organismo de cuenca se presenta en la gráfica 7.4B. El organismo de cuenca III concentra el 30 por ciento del volumen total distribuido y de la superficie regada en los distritos de riego. En relación con la intensidad en el uso de la tierra por organismo de cuenca, por lo general solamente se siembra un ciclo agrícola por parcela. Solamente en los organismos de cuenca II, III y VIII la superficie física regada para segundos cultivos fue significativa (>15 000 Ha), tal como se muestra en la gráfica 7.4D. La lámina bruta anual, a nivel fuente de abastecimiento, y desglosada por organismo de cuenca, se reporta en el cuadro 7.5 y en la gráfica 7.5. En los distritos de riego se utilizó una lámina promedio de 104.4 centímetros. En el organismo de cuenca XII cuya única fuente es bombeo de pozos profundos se aplicó la menor lámina bruta (49 centímetros), mientras que en el organismo de cuenca V cuyas fuentes de abastecimiento son gravedad presa y gravedad derivación, se aplicó la mayor lámina bruta (181 centímetros).

SUPERFICIE FÍSICA REGADA POR ORGANISMO DE CUENCA Y TIPO DE APROVECHAMIENTO						Cuadro 7.4
						AÑO AGRÍCOLA 2013/14
Organismo de cuenca		Superficie física regada (Ha)				Total general
		Gravedad presas	Gravedad derivación	Bombeo pozos	Bombeo corrientes	
I	Península de Baja California		120 370	100 304		220 674
II	Noroeste	315 758		82 277		398 036
III	Pacífico Norte	729 278	29 928	1 868		761 074
IV	Balsas	72 702	78 092			150 794
V	Pacífico Sur	26 304	6 580			32 883
VI	Río Bravo	341 224	12 338	6 386		359 949
VII	Cuencas Centrales del Norte	47 845				47 845
VIII	Lerma-Santiago-Pacífico	153 835	63 423	56 940	22 242	296 440
IX	Golfo Norte	63 989	27 721		11 769	103 479
X	Golfo Centro		30 559			30 559
XI	Frontera Sur	5 184	19 587		2 324	27 094
XII	Península de Yucatán			14 787		14 787
XIII	Valle de México	32 198	59 630		2 880	94 709
Total		1 788 319	448 228	262 563	39 215	2 538 325

FUENTE: CONAGUA. GERENCIA DE DISTRITOS DE RIEGO

SUPERFICIE FÍSICA REGADA (A), VOLUMEN DISTRIBUIDO (B), NÚMERO DE USUARIOS (C), POR TIPO DE APROVECHAMIENTO Y SUPERFICIE FÍSICA REGADA POR GRADO DE INTENSIDAD DE USO DE LA TIERRA (D), PARA LOS TRECE ORGANISMOS DE CUENCA.

Gráfica 7.4
AÑO AGRÍCOLA 2013/14



FUENTE: CONAGUA. GERENCIA DE DISTRITOS DE RIEGO

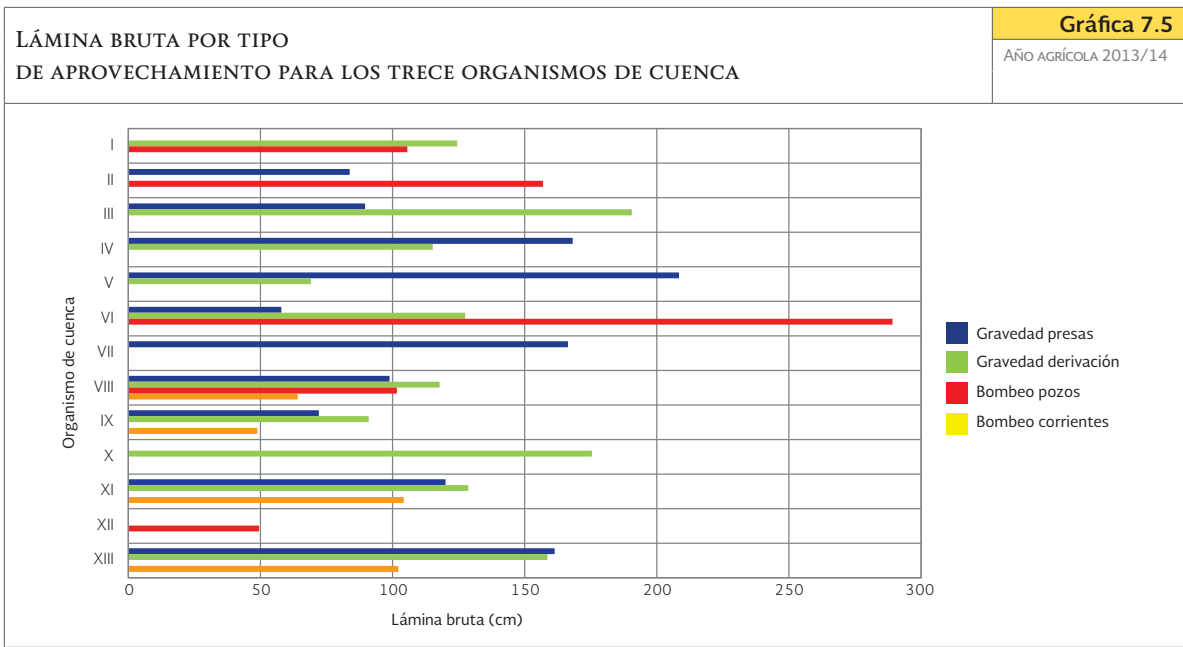

FUENTE: CONAGUA. GERENCIA DE DISTRITOS DE RIEGO

LÁMINA BRUTA POR ORGANISMO DE CUENCA Y TIPO DE APROVECHAMIENTO

Cuadro 7.5
AÑO AGRÍCOLA 2013/14

Organismo de cuenca	Superficie física regada (Ha)				
	Gravedad presas	Gravedad derivación	Bombeo pozos	Bombeo corrientes	Total general
I	106	124	106	0	116
II	94	66	94	0	99
III	102	191	102	124	105
IV	141	122	97	0	141
V	181	69	0	0	181
VI	64	138	146	0	64
VII	166	0	0	0	166
VIII	101	132	102	64	101
IX	76	90	84	49	76
X	175	175	0	0	175
XI	125	129	0	104	125
XII	49	0	49	0	49
XIII	158	159	161	102	158
Total	91	132	140	164	104

NOTA: EN DISTRITOS DE RIEGO QUE MEZCLAN VARIOS TIPOS DE APROVECHAMIENTO, LA SUPERFICIE REGADA SE ASIGNA AL APROVECHAMIENTO PRINCIPAL. EN ESTOS CASOS, SE ESTIMÓ UNA LÁMINA BRUTA Y UNA SUPERFICIE REGADA A PARTIR DEL VOLUMEN DISTRIBUIDO POR TIPO DE ABASTECIMIENTO.

FUENTE: CONAGUA. GERENCIA DE DISTRITOS DE RIEGO

7.3. ENTIDADES FEDERATIVAS

La gráfica 7.6 muestra la distribución de la superficie física regada (A), volumen distribuido (B), usuarios (C) e intensidad en el uso de la tierra (D) por entidad federativa. La mayor superficie física regada en los distritos de riego se concentró en cinco entidades federativas (Sinaloa, Sonora, Tamaulipas, Michoacán de

Ocampo y Baja California) con el 72 por ciento de la superficie física total. Los valores numéricos de la gráfica 7.6A se encuentran en el cuadro 7.6. El total del volumen distribuido por tipo de aprovechamiento, se encuentra para cada una de las entidades federativas en la gráfica 7.6B y, en la gráfica 7.6C, la distribución de usuarios por tipo de aprovechamiento. La mayor parte del volumen distribuido a los cultivos, se aplicó

en parcelas que tuvieron sólo un cultivo, siendo importantes los segundos cultivos (>10 000 hectáreas de la superficie física) en Sinaloa, Guanajuato, Sonora y Michoacán de Ocampo (gráfica 7.6D).

7.4. DISTRITOS DE RIEGO

El cuadro 7.7 y la gráfica 7.7A presentan la superficie física regada para los 23 distritos de riego más grandes del país (con una superficie física regada mayor a 25 000 hectáreas),

que concentran el 78.8 por ciento del total. Los volúmenes aplicados en esos distritos se muestran en la gráfica 7.7B. La distribución del número de usuarios a nivel distrital se muestra en la gráfica 7.7C. Un panorama de la intensidad en el uso de la tierra en los distritos de riego se representa en la gráfica 7.7D. Los distritos con superficie de segundos cultivos importantes (>10 000 hectáreas) durante el año agrícola 2013/14 fueron: 011, 075, 063, 041, 010 y 087

SUPERFICIE FÍSICA REGADA POR ENTIDAD FEDERATIVA Y TIPO DE APROVECHAMIENTO					Cuadro 7.6
					AÑO AGRÍCOLA 2013/14
Entidad federativa	Superficie física regada (Ha)				Total general
	Gravedad presas	Gravedad derivación	Bombeo pozos	Bombeo corrientes	
Aguascalientes	1 562		3 646		5 208
Baja California		120 370	64 539		184 909
Baja California Sur			35 765		35 765
Campeche					
Chiapas	5 184	19 587		2 324	27 094
Chihuahua	77 605	8 530	6 386		92 521
Coahuila de Zaragoza	377	3 808			4 185
Colima		26 505			26 505
Distrito Federal					
Durango	10 331	1 929	1 584		13 844
Guanajuato	54 280		37 795	11 431	103 507
Guerrero	12 976	5 265			18 242
Hidalgo	24 817	63 504		1 152	89 473
Jalisco	35 636	4 657		4 667	44 960
México	8 621	5 804		1 728	16 154
Michoacán de Ocampo	92 433	80 460	15 499	6 144	194 536
Morelos		19 207			19 207
Nayarit		25 499	285		25 783
Nuevo León	9 990				9 990
Oaxaca	24 117	2 390			26 507
Puebla	21 322				21 322
Querétaro	7 583				7 583
Quintana Roo			5 395		5 395
Región Lagunera	47 845				47 845
San Luis Potosí		1 917		10 937	12 854
Sinaloa	718 947	2 500			721 447
Sonora	311 789		82 277		394 067
Tabasco					
Tamaulipas	311 990	21 930		474	334 394
Tlaxcala	321	3 807			4 128
Veracruz de Ignacio de la Llave	1 383	30 559		358	32 300
Yucatán			9 392		9 392
Zacatecas	9 209				9 209
Total	1 788 319	448 228	262 563	39 215	2 538 325

FUENTE: CONAGUA. GERENCIA DE DISTRITOS DE RIEGO

SUPERFICIE FÍSICA REGADA (A), VOLUMEN DISTRIBUIDO (B) Y NÚMERO DE USUARIOS (C), POR TIPO DE APROVECHAMIENTO; Y SUPERFICIE FÍSICA REGADA POR GRADO DE INTENSIDAD DE USO DE LA TIERRA (D), POR ENTIDAD FEDERATIVA. **Gráfica 7.6**
AÑO AGRÍCOLA 2013/14

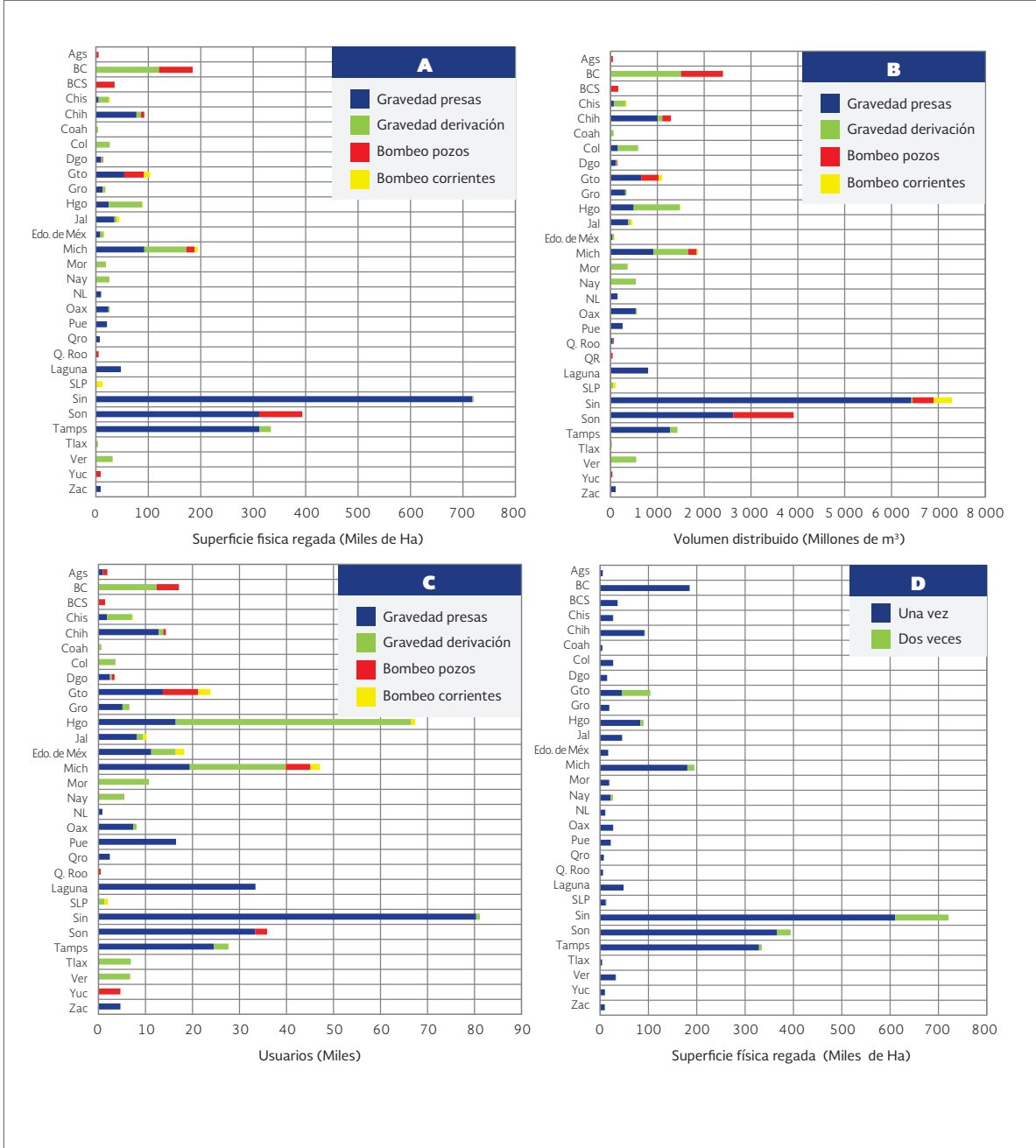

FUENTE: CONAGUA. GERENCIA DE DISTRITOS DE RIEGO

SUPERFICIE FÍSICA REGADA POR TIPO DE APROVECHAMIENTO PARA LOS DISTRITOS MÁS GRANDES DEL PAÍS					Cuadro 7.7 AÑO AGRÍCOLA 2013/14	
Distrito	Nombre	Superficie física regada (Ha)				Total general
		Gravedad presas	Gravedad derivación	Bombeo pozos	Bombeo corrientes	
075	Río Fuerte, Sin.	220 133				220 133
041	Río Yaqui, Son.	207 455				207 455
010	Culiacán-Humaya, Sin.	200 783				200 783
025	Bajo Río Bravo, Tamps.	186 146				186 146
014	Río Colorado, BC-Son.		120 370	64 539		184 909
063	Guasave, Sin.	107 818				107 818
011	Alto Río Lerma, Gto.	48 080		35 729	11 431	95 240
038	Río Mayo, Son.	85 484				85 484
097	Lázaro Cárdenas, Mich.	34 915	38 883			73 798
026	Bajo Río San Juan, Tamps.	68 956				68 956
109	Río San Lorenzo, Sin.	63 033				63 033
076	Valle del Carrizo, Sin.	62 214				62 214
087	Rosario-Mezquite, Mich.	38 947	6 663	11 545		57 155
005	Delicias, Chih.	54 096				54 096
003	Tula, Hgo.	8 772	39 692		1 152	49 616
017	Región Lagunera, Coah-Dgo.	47 845				47 845
051	Costa de Hermosillo, Son.			46 493		46 493
074	Mocorito, Sin.	45 250				45 250
066	Santo Domingo, BCS.			35 765		35 765
100	Alfajayucan, Hgo.	15 790	13 594			29 384
053	Estado de Colima, Col.		26 505			26 505
043	Estado de Nayarit, Nay.		25 499	285		25 783
092A	Río Pánuco-U. Las Ánimas, Tamps.	25 411				25 411
	Resto	267 192	177 022	68 207	26 632	539 052
	Total	1 788 319	448 228	262 563	39 215	2 538 325

FUENTE: CONAGUA. GERENCIA DE DISTRITOS DE RIEGO

SUPERFICIE FÍSICA REGADA (A), VOLUMEN DISTRIBUIDO (B), NÚMERO DE USUARIOS (C), POR TIPO DE APROVECHAMIENTO; Y SUPERFICIE FÍSICA REGADA POR GRADO DE INTENSIDAD DE USO DE LA TIERRA (D) PARA LOS PRINCIPALES DISTRITOS DE RIEGO DEL PAÍS **Gráfica 7.7**
AÑO AGRÍCOLA 2013/14

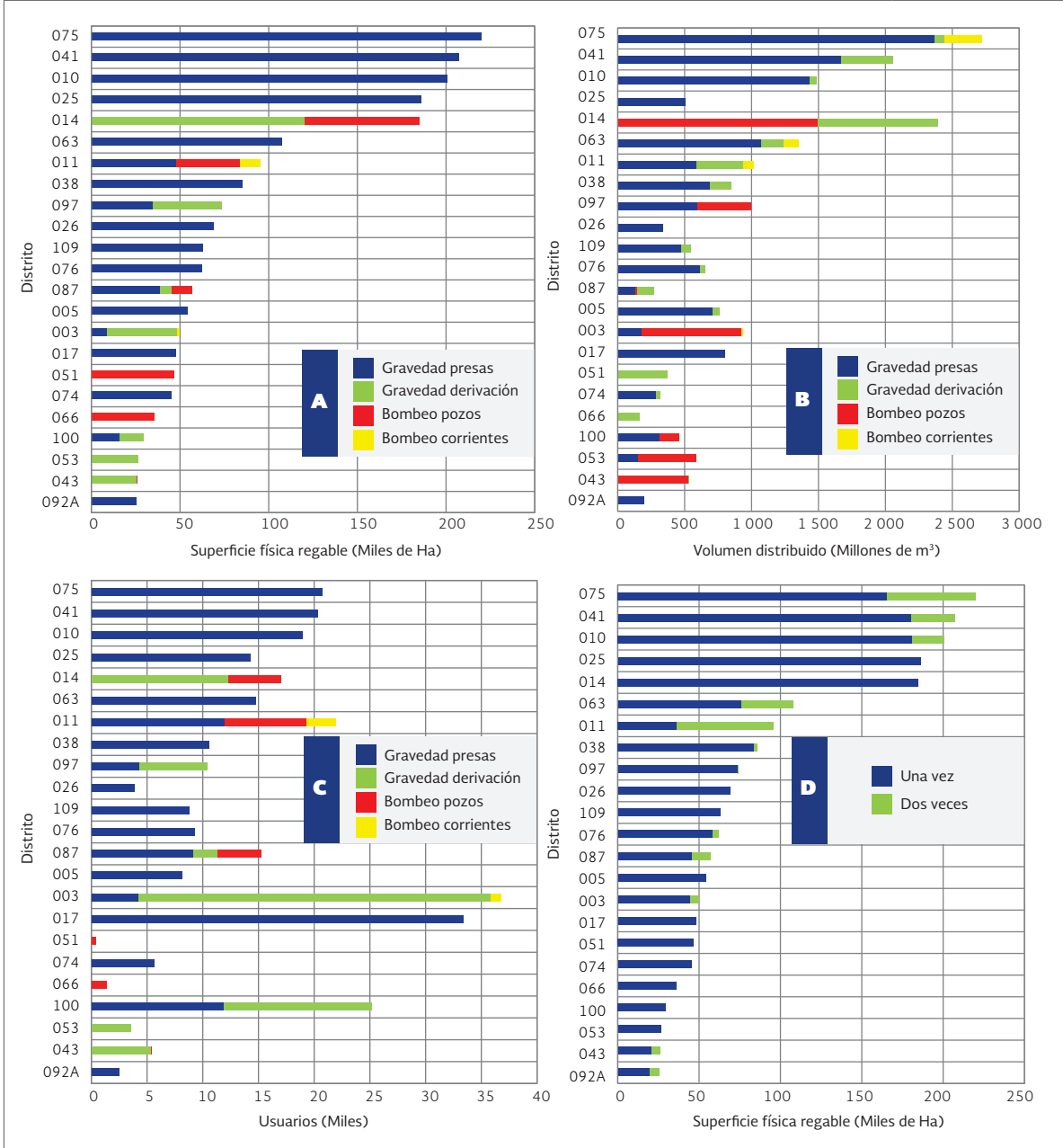

FUENTE: CONAGUA. GERENCIA DE DISTRITOS DE RIEGO

CAPÍTULO 8

Superficies físicas regadas y volúmenes distribuidos por distrito de riego

Año Agrícola 2013-2014



CONCENTRADO DISTRITAL												Cuadro 8.1			
Número de usuarios, superficie regada, volumen distribuido y lámina bruta según tipo de aprovechamiento y tenencia												AÑO AGRÍCOLA 2013/14			
DISTRITO DE RIEGO: 001 PABELLÓN, AGS.															
	Gravedad presas			Gravedad derivación			Bombeo - corrientes			Bombeo - pozos			Resumen		
	Ejidal	Privada	Total	Ejidal	Privada	Total	Ejidal	Privada	Total	Ejidal	Privada	Total	Ejidal	Privada	Total
Área física en que se obtuvo un solo cultivo en el año agrícola															
Número de Usuarios	673	168	841				613	268	881	1 286	436	1 722			
Superficie Regada (Ha)	1 140.3	421.7	1 562.0				1 813.1	1 424.9	3 238.0	2 953.4	1 846.6	4 800.0			
Vol. Dist. (Miles m³)	8 948.8	3 309.8	12 258.6				15 653.9	13 834.1	29 488.0	24 602.6	17 143.9	41 746.6			
Lámina Bruta (cm)	78.5	78.5	78.5				86.3	97.1	91.1	83.3	92.8	87.0			
Área física que se sembró y cosechó dos veces en el año agrícola															
Número de Usuarios							53	41	94	53	41	94			
Superficie Regada (Ha)							122.4	285.6	408.0	122.4	285.6	408.0			
Vol. Dist. (Miles m³)							841.5	1 963.5	2 805.0	841.5	1 963.5	2 805.0			
Lámina Bruta (cm)							68.8	68.7	68.8	68.8	68.7	68.8			
Área física total regada en el año agrícola															
Número de Usuarios	673	168	841				666	309	975	1 339	477	1 816			
Superficie Regada (Ha)	1 140.3	421.7	1 562.0				1 935.5	1 710.5	3 646.0	3 075.8	2 132.2	5 208.0			
Vol. Dist. (Miles m³)	8 948.8	3 309.8	12 258.6				16 495.4	15 797.6	32 293.0	25 444.2	19 107.4	44 551.6			
Lámina Bruta (cm)	78.5	78.5	78.5				85.2	92.4	88.6	82.7	89.6	85.5			

CONCENTRADO DISTRITAL														Cuadro 8.2	
Número de usuarios, superficie regada, volumen distribuido y lámina bruta según tipo de aprovechamiento y tenencia														AÑO AGRÍCOLA 2013/14	
DISTRITO DE RIEGO: 002 MANTE, TAMPS.															
	Gravedad presas			Gravedad derivación			Bombeo - corrientes			Bombeo - pozos			Resumen		
	Ejidal	Privada	Total	Ejidal	Privada	Total	Ejidal	Privada	Total	Ejidal	Privada	Total	Ejidal	Privada	Total
Área física en que se obtuvo un solo cultivo en el año agrícola															
Número de Usuarios			2 037	347	2 384	125	4	129				2 162	351	2 513	
Superficie Regada (Ha)			10 376.0	2 470.0	12 846.0	387.0	87.0	474.0				10 763.0	2 557.0	13 320.0	
Vol. Dist. (Miles m³)			68 253.9	16 250.1	84 504.0	1 329.5	298.5	1 628.0				69 583.4	16 548.6	86 132.0	
Lámina Bruta (cm)			65.8	65.8	65.8	34.4	34.3	34.3				64.7	64.7	64.7	
Área física que se sembró y cosechó dos veces en el año agrícola															
Número de Usuarios															
Superficie Regada (Ha)															
Vol. Dist. (Miles m³)															
Lámina Bruta (cm)															
Área física total regada en el año agrícola															
Número de Usuarios			2 037	347	2 384	125	4	129				2 162	351	2 513	
Superficie Regada (Ha)			10 376.0	2 470.0	12 846.0	387.0	87.0	474.0				10 763.0	2 557.0	13 320.0	
Vol. Dist. (Miles m³)			68 253.9	16 250.1	84 504.0	1 329.5	298.5	1 628.0				69 583.4	16 548.6	86 132.0	
Lámina Bruta (cm)			65.8	65.8	65.8	34.4	34.3	34.3				64.7	64.7	64.7	

CONCENTRADO DISTRICTAL												Cuadro 8.3		
												AÑO AGRÍCOLA 2013/14		
Número de usuarios, superficie regada, volumen distribuido y lámina bruta según tipo de aprovechamiento y tenencia														
DISTRITO DE RIEGO: 003 TULA, HGO.														
	Gravedad presas			Gravedad derivación			Bombeo - corrientes			Bombeo - pozos			Resumen	
	Ejidal	Privada	Total	Ejidal	Privada	Total	Ejidal	Privada	Total	Ejidal	Privada	Total	Privada	Total
Área física en que se obtuvo un solo cultivo en el año agrícola														
Número de Usuarios	882	3 082	3 964	17 208	11 430	28 638	743	167	910			18 833	14 679	33 512
Superficie Regada (Ha)	1 282.0	6 828.0	8 110.0	21 934.0	13 223.0	35 157.0	829.0	323.0	1 152.0			24 045.0	20 374.0	44 419.0
Vol. Dist. (Miles m³)	27 250.3	138 466.5	165 716.8	428 960.4	269 164.7	698 125.1	9 282.4	3 621.0	12 903.4			465 493.1	411 252.1	876 745.2
Lámina Bruta (cm)	212.6	202.8	204.3	195.6	203.6	198.6	112.0	112.1	112.0			193.6	201.9	197.4
Área física que se sembró y cosechó dos veces en el año agrícola														
Número de Usuarios	97	166	263	2 153	909	3 062						2 250	1 075	3 325
Superficie Regada (Ha)	138.0	524.0	662.0	3 067.0	1 468.0	4 535.0						3 205.0	1 992.0	5 197.0
Vol. Dist. (Miles m³)	2 016.4	7 791.0	9 807.3	33 623.7	15 882.9	49 506.5						35 640.0	23 673.8	59 313.8
Lámina Bruta (cm)	146.1	148.7	148.1	109.6	108.2	109.2						111.2	118.8	114.1
Área física total regada en el año agrícola														
Número de Usuarios	979	3 248	4 227	19 361	12 339	31 700	743	167	910			21 083	15 754	36 837
Superficie Regada (Ha)	1 420.0	7 352.0	8 772.0	25 001.0	14 691.0	39 692.0	829.0	323.0	1 152.0			27 250.0	22 366.0	49 616.0
Vol. Dist. (Miles m³)	29 266.6	146 257.4	175 524.1	462 584.1	285 047.6	747 631.6	9 282.4	3 621.0	12 903.4			501 133.1	434 926.0	936 059.0
Lámina Bruta (cm)	206.1	198.9	200.1	185.0	194.0	188.4	112.0	112.1	112.0			183.9	194.5	188.7

CONCENTRADO DISTRITAL												Cuadro 8.4			
Número de usuarios, superficie regada, volumen distribuido y lámina bruta según tipo de aprovechamiento y tenencia												AÑO AGRÍCOLA 2013/14			
DISTRITO DE RIEGO: 004 DON MARTÍN, COAH-NL.															
	Gravedad presas			Gravedad derivación			Bombeo - corrientes			Bombeo - pozos			Resumen		
	Ejidal	Privada	Total	Ejidal	Privada	Total	Ejidal	Privada	Total	Ejidal	Privada	Total	Ejidal	Privada	Total
Área física en que se obtuvo un solo cultivo en el año agrícola															
Número de Usuarios	39	596	635									39	596	635	
Superficie Regada (Ha)	222.0	7 977.0	8 199.0									222.0	7 977.0	8 199.0	
Vol. Dist. (Miles m³)	4 339.6	128 663.6	133 003.2									4 339.6	128 663.6	133 003.2	
Lámina Bruta (cm)	195.5	161.3	162.2									195.5	161.3	162.2	
Área física que se sembró y cosechó dos veces en el año agrícola															
Número de Usuarios															
Superficie Regada (Ha)															
Vol. Dist. (Miles m³)															
Lámina Bruta (cm)															
Área física total regada en el año agrícola															
Número de Usuarios	39	596	635									39	596	635	
Superficie Regada (Ha)	222.0	7 977.0	8 199.0									222.0	7 977.0	8 199.0	
Vol. Dist. (Miles m³)	4 339.6	128 663.6	133 003.2									4 339.6	128 663.6	133 003.2	
Lámina Bruta (cm)	195.5	161.3	162.2									195.5	161.3	162.2	

CONCENTRADO DISTRITAL												Cuadro 8.5		
Número de usuarios, superficie regada, volumen distribuido y lámina bruta según tipo de aprovechamiento y tenencia												AÑO AGRÍCOLA 2013/14		
DISTRITO DE RIEGO: 005 DELICIAS, CHIH.														
	Gravedad presas			Gravedad derivación			Bombeo - corrientes			Bombeo - pozos			Resumen	
	Ejidal	Privada	Total	Ejidal	Privada	Total	Ejidal	Privada	Total	Ejidal	Privada	Total	Privada	Total
Área física en que se obtuvo un solo cultivo en el año agrícola														
Número de Usuarios	3 268	4 840	8 108										4 840	8 108
Superficie Regada (Ha)	16 696.1	37 399.9	54 096.0										37 399.9	54 096.0
Vol. Dist. (Miles m ³)	204 532.3	503 192.0	707 724.3				7 136.1	41 600.0	48 736.1	211 668.4	544 792.0		544 792.0	756 460.4
Lámina Bruta (cm)	122.5	134.5	130.8							126.8	145.7		145.7	139.8
Área física que se sembró y cosechó dos veces en el año agrícola														
Número de Usuarios														
Superficie Regada (Ha)														
Vol. Dist. (Miles m ³)														
Lámina Bruta (cm)														
Área física total regada en el año agrícola														
Número de Usuarios	3 268	4 840	8 108										4 840	8 108
Superficie Regada (Ha)	16 696.1	37 399.9	54 096.0										37 399.9	54 096.0
Vol. Dist. (Miles m ³)	204 532.3	503 192.0	707 724.3				7 136.1	41 600.0	48 736.1	211 668.4	544 792.0		544 792.0	756 460.4
Lámina Bruta (cm)	122.5	134.5	130.8							126.8	145.7		145.7	139.8

CONCENTRADO DISTRITAL												Cuadro 8.6			
Número de usuarios, superficie regada, volumen distribuido y lámina bruta según tipo de aprovechamiento y tenencia												AÑO AGRÍCOLA 2013/14			
DISTRITO DE RIEGO: 006 PALESTINA, COAH.															
	Gravedad presas			Gravedad derivación			Bombeo - corrientes			Bombeo - pozos			Resumen		
	Ejidal	Privada	Total	Ejidal	Privada	Total	Ejidal	Privada	Total	Ejidal	Privada	Total	Ejidal	Privada	Total
Área física que se obtuvo un solo cultivo en el año agrícola															
Número de Usuarios	80		80	357	117	474						437	117	554	
Superficie Regada (Ha)	376.5		376.5	2 372.4	1 436.0	3 808.4						2 748.9	1 436.0	4 184.9	
Vol. Dist. (Miles m³)	3 271.3		3 271.3	35 146.6	21 396.5	56 543.1						38 417.9	21 396.5	59 814.4	
Lámina Bruta (cm)	86.9		86.9	148.1	149.0	148.5						139.8	149.0	142.9	
Área física que se sembró y cosechó dos veces en el año agrícola															
Número de Usuarios															
Superficie Regada (Ha)															
Vol. Dist. (Miles m³)															
Lámina Bruta (cm)															
Área física total regada en el año agrícola															
Número de Usuarios	80		80	357	117	474						437	117	554	
Superficie Regada (Ha)	376.5		376.5	2 372.4	1 436.0	3 808.4						2 748.9	1 436.0	4 184.9	
Vol. Dist. (Miles m³)	3 271.3		3 271.3	35 146.6	21 396.5	56 543.1						38 417.9	21 396.5	59 814.4	
Lámina Bruta (cm)	86.9		86.9	148.1	149.0	148.5						139.8	149.0	142.9	

CONCENTRADO DISTRITAL												Cuadro 8.7			
												AÑO AGRÍCOLA 2013/14			
Número de usuarios, superficie regada, volumen distribuido y lámina bruta según tipo de aprovechamiento y tenencia															
DISTRITO DE RIEGO: 008 METZITLÁN, HGO.															
	Gravedad presas			Gravedad derivación			Bombeo - corrientes			Bombeo - pozos			Resumen		
	Ejidal	Privada	Total	Ejidal	Privada	Total	Ejidal	Privada	Total	Ejidal	Privada	Total	Ejidal	Privada	Total
Área física en que se obtuvo un solo cultivo en el año agrícola															
Número de Usuarios				992	956	1 948							992	956	1 948
Superficie Regada (Ha)				676.2	1 411.8	2 088.0							676.2	1 411.8	2 088.0
Vol. Dist. (Miles m³)				4 671.2	9 753.1	14 424.3							4 671.2	9 753.1	14 424.3
Lámina Bruta (cm)				69.1	69.1	69.1							69.1	69.1	69.1
Área física que se sembró y cosechó dos veces en el año agrícola															
Número de Usuarios				578	557	1 135							578	557	1 135
Superficie Regada (Ha)				394.1	822.9	1 217.0							394.1	822.9	1 217.0
Vol. Dist. (Miles m³)				5 622.8	11 739.1	17 361.8							5 622.8	11 739.1	17 361.8
Lámina Bruta (cm)				142.7	142.7	142.7							142.7	142.7	142.7
Área física total regada en el año agrícola															
Número de Usuarios				1 570	1 513	3 083							1 570	1 513	3 083
Superficie Regada (Ha)				1 070.3	2 234.7	3 305.0							1 070.3	2 234.7	3 305.0
Vol. Dist. (Miles m³)				10 294.0	21 492.2	31 786.2							10 294.0	21 492.2	31 786.2
Lámina Bruta (cm)				96.2	96.2	96.2							96.2	96.2	96.2

CONCENTRADO DISTRITAL														Cuadro 8.8	
														AÑO AGRÍCOLA 2013/14	
Número de usuarios, superficie regada, volumen distribuido y lámina bruta según tipo de aprovechamiento y tenencia															
DISTRITO DE RIEGO: 009 VALLE DE JUÁREZ, CHIH.															
	Gravedad presas			Gravedad derivación			Bombeo - corrientes			Bombeo - pozos			Resumen		
	Ejidal	Privada	Total	Ejidal	Privada	Total	Ejidal	Privada	Total	Ejidal	Privada	Total	Ejidal	Privada	Total
Área física en que se obtuvo un solo cultivo en el año agrícola															
Número de Usuarios		186	834										648	186	834
Superficie Regada (Ha)		4 369.0	7 280.0										4 369.0	2 911.0	7 280.0
Vol. Dist. (Miles m³)		44 653.6	72 288.6										3 576.1	10 962.8	38 597.8
Lámina Bruta (cm)		102.2	99.3										110.4	132.6	119.3
Área física que se sembró y cosechó dos veces en el año agrícola															
Número de Usuarios		24	166										142	24	166
Superficie Regada (Ha)		977.0	1 250.0										977.0	273.0	1 250.0
Vol. Dist. (Miles m³)		21 442.3	25 621.8										21 442.3	4 179.5	25 621.8
Lámina Bruta (cm)		219.5	205.0										219.5	153.1	205.0
Área física total regada en el año agrícola															
Número de Usuarios		210	1 000										790	210	1 000
Superficie Regada (Ha)		5 346.0	8 530.0										5 346.0	3 184.0	8 530.0
Vol. Dist. (Miles m³)		66 095.9	97 910.4										3 576.1	10 962.8	112 449.3
Lámina Bruta (cm)		123.6	114.8										130.3	134.4	131.8

CONCENTRADO DISTRITAL												Cuadro 8.9		
												AÑO AGRÍCOLA 2013/14		
DISTRITO DE RIEGO: 010 CULIACÁN-HUMAYA, SIN.														
Número de usuarios, superficie regada, volumen distribuido y lámina bruta según tipo de aprovechamiento y tenencia														
	Gravedad presas			Gravedad derivación			Bombeo - corrientes			Bombeo - pozos			Resumen	
	Ejidal	Privada	Total	Ejidal	Privada	Total	Ejidal	Privada	Total	Ejidal	Privada	Total	Privada	Total
Área física en que se obtuvo un solo cultivo en el año agrícola														
Número de Usuarios	13 058	5 410	18 468									13 058	5 410	18 468
Superficie Regada (Ha)	94 138.5	86 832.0	180 970.4									94 138.5	86 832.0	180 970.4
Vol. Dist. (Miles m³)	609 542.9	562 238.1	1 171 781.0				24 885.0	26 195.2	51 080.2			634 427.9	588 433.4	1 222 861.2
Lámina Bruta (cm)	64.7	64.8	64.7									67.4	67.8	67.6
Área física que se sembró y cosechó dos veces en el año agrícola														
Número de Usuarios	328	175	503									328	175	503
Superficie Regada (Ha)	11 164.0	8 649.0	19 813.0									11 164.0	8 649.0	19 813.0
Vol. Dist. (Miles m³)	136 313.4	125 734.5	262 048.0									136 313.4	125 734.5	262 048.0
Lámina Bruta (cm)	122.1	145.4	132.3									122.1	145.4	132.3
Área física total regada en el año agrícola														
Número de Usuarios	13 386	5 585	18 971									13 386	5 585	18 971
Superficie Regada (Ha)	105 302.5	95 481.0	200 783.4									105 302.5	95 481.0	200 783.4
Vol. Dist. (Miles m³)	745 856.3	687 972.7	1 433 829.0				24 885.0	26 195.2	51 080.2			770 741.3	714 167.9	1 484 909.2
Lámina Bruta (cm)	70.8	72.1	71.4									73.2	74.8	74.0

CONCENTRADO DISTRITAL		Cuadro 8.10 AÑO AGRÍCOLA 2013/14													
		DISTRITO DE RIEGO: 011 ALTO RÍO LERMA, GTO.													
Número de usuarios, superficie regada, volumen distribuido y lámina bruta según tipo de aprovechamiento y tenencia															
	Gravedad presas			Gravedad derivación			Bombeo - corrientes			Bombeo - pozos			Resumen		
	Ejidal	Privada	Total	Ejidal	Privada	Total	Ejidal	Privada	Total	Ejidal	Privada	Total	Ejidal	Privada	Total
Área física que se obtuvo un solo cultivo en el año agrícola															
Número de Usuarios	4 309	759	5 068				1 210	324	1 534	1 901	734	2 635	7 420	1 817	9 237
Superficie Regada (Ha)	12 810.0	4 527.7	17 337.7	4 015.4	2 319.5	6 334.9	6 182.2	6 174.8	12 357.0	23 007.6	13 022.0	36 029.6			
Vol. Dist. (Miles m ³)	78 254.0	37 784.0	116 038.0	19 020.2	12 372.3	31 392.5	43 518.1	46 496.3	90 014.4	140 792.4	96 652.6	237 445.0			
Lámina Bruta (cm)	61.1	83.5	66.9	47.4	53.3	49.6	70.4	75.3	72.8	61.2	74.2	65.9			
Área física que se sembró y cosechó dos veces en el año agrícola															
Número de Usuarios	4 888	2 063	6 951	774	316	1 090	3 265	1 382	4 647	8 927	3 761	12 688			
Superficie Regada (Ha)	16 750.4	13 991.6	30 742.0	2 614.2	2 482.0	5 096.2	10 904.6	12 467.8	23 372.4	30 269.2	28 941.3	59 210.5			
Vol. Dist. (Miles m ³)	261 740.6	209 955.0	471 695.6	23 098.8	20 449.2	43 548.0	122 873.6	138 819.9	261 693.4	407 713.0	369 224.1	776 937.1			
Lámina Bruta (cm)	156.3	150.1	153.4	88.4	82.4	85.5	112.7	111.3	112.0	134.7	127.6	131.2			
Área física total regada en el año agrícola															
Número de Usuarios	9 197	2 822	12 019	1 984	640	2 624	5 166	2 116	7 282	16 347	5 578	21 925			
Superficie Regada (Ha)	29 560.4	18 519.3	48 079.7	6 629.6	4 801.4	11 431.1	17 086.8	18 642.6	35 729.4	53 276.8	41 963.3	95 240.1			
Vol. Dist. (Miles m ³)	339 994.6	247 739.0	587 733.6	42 119.0	32 821.5	74 940.5	166 391.7	185 316.1	351 707.8	548 505.3	465 876.7	1 014 382.0			
Lámina Bruta (cm)	115.0	133.8	122.2	63.5	68.4	65.6	97.4	99.4	98.4	103.0	111.0	106.5			

CONCENTRADO DISTRITAL												Cuadro 8.11			
Número de usuarios, superficie regada, volumen distribuido y lámina bruta según tipo de aprovechamiento y tenencia												AÑO AGRÍCOLA 2013/14			
DISTRITO DE RIEGO: 013 ESTADO DE JALISCO, JAL.															
	Gravedad presas			Gravedad derivación			Bombeo - corrientes			Bombeo - pozos			Resumen		
	Ejidal	Privada	Total	Ejidal	Privada	Total	Ejidal	Privada	Total	Ejidal	Privada	Total	Ejidal	Privada	Total
Área física en que se obtuvo un solo cultivo en el año agrícola															
Número de Usuarios	3 050	220	3 270	1 126	185	1 311	566	228	794				4 742	633	5 375
Superficie Regada (Ha)	9 285.4	1 678.0	10 963.4	3 632.5	1 024.1	4 656.6	3 043.0	1 624.0	4 667.0				15 960.9	4 326.1	20 287.0
Vol. Dist. (Miles m ³)	57 035.2	9 001.4	66 036.6	36 951.3	10 862.8	47 814.1	25 347.5	15 750.0	41 097.5				119 334.0	35 614.3	154 948.2
Lámina Bruta (cm)	61.4	53.6	60.2	101.7	106.1	102.7	83.3	97.0	88.1				74.8	82.3	76.4
Área física que se sembró y cosechó dos veces en el año agrícola															
Número de Usuarios															
Superficie Regada (Ha)															
Vol. Dist. (Miles m ³)															
Lámina Bruta (cm)															
Área física total regada en el año agrícola															
Número de Usuarios	3 050	220	3 270	1 126	185	1 311	566	228	794				4 742	633	5 375
Superficie Regada (Ha)	9 285.4	1 678.0	10 963.4	3 632.5	1 024.1	4 656.6	3 043.0	1 624.0	4 667.0				15 960.9	4 326.1	20 287.0
Vol. Dist. (Miles m ³)	57 035.2	9 001.4	66 036.6	36 951.3	10 862.8	47 814.1	25 347.5	15 750.0	41 097.5				119 334.0	35 614.3	154 948.2
Lámina Bruta (cm)	61.4	53.6	60.2	101.7	106.1	102.7	83.3	97.0	88.1				74.8	82.3	76.4

CONCENTRADO DISTRITAL														Cuadro 8.12	
Número de usuarios, superficie regada, volumen distribuido y lámina bruta según tipo de aprovechamiento y tenencia														AÑO AGRÍCOLA 2013/14	
014 RÍO COLORADO, BC-SON.															
	Gravedad presas			Gravedad derivación			Bombeo - corrientes			Bombeo - pozos			Resumen		
	Ejidal	Privada	Total	Ejidal	Privada	Total	Ejidal	Privada	Total	Ejidal	Privada	Total	Ejidal	Privada	Total
Área física que se obtuvo un solo cultivo en el año agrícola															
Número de Usuarios				7 087	5 231	12 318				1 735	3 020	4 755	8 822	8 251	17 073
Superficie Regada (Ha)				72 717.1	47 652.9	120 370.0				38 988.9	25 550.1	64 539.0	111 706.0	73 203.0	184 909.0
Vol. Dist. (Miles m³)				904 714.8	592 876.2	1 497 591.0				543 670.0	356 277.0	899 947.0	1 448 384.8	949 153.2	2 397 538.0
Lámina Bruta (cm)				124.4	124.4	124.4				139.4	139.4	139.4	129.7	129.7	129.7
Área física que se sembró y cosechó dos veces en el año agrícola															
Número de Usuarios															
Superficie Regada (Ha)															
Vol. Dist. (Miles m³)															
Lámina Bruta (cm)															
Área física total regada en el año agrícola															
Número de Usuarios				7 087	5 231	12 318				1 735	3 020	4 755	8 822	8 251	17 073
Superficie Regada (Ha)				72 717.1	47 652.9	120 370.0				38 988.9	25 550.1	64 539.0	111 706.0	73 203.0	184 909.0
Vol. Dist. (Miles m³)				904 714.8	592 876.2	1 497 591.0				543 670.0	356 277.0	899 947.0	1 448 384.8	949 153.2	2 397 538.0
Lámina Bruta (cm)				124.4	124.4	124.4				139.4	139.4	139.4	129.7	129.7	129.7

CONCENTRADO DISTRITAL												Cuadro 8.13			
												AÑO AGRÍCOLA 2013/14			
Número de usuarios, superficie regada, volumen distribuido y lámina bruta según tipo de aprovechamiento y tenencia															
DISTRITO DE RIEGO: 016 ESTADO DE MORELOS, MOR.															
	Gravedad presas			Gravedad derivación			Bombeo - corrientes			Bombeo - pozos			Resumen		
	Ejidal	Privada	Total	Ejidal	Privada	Total	Ejidal	Privada	Total	Ejidal	Privada	Total	Ejidal	Privada	Total
Área física en que se obtuvo un solo cultivo en el año agrícola															
Número de Usuarios				8 223	1 929	10 152							8 223	1 929	10 152
Superficie Regada (Ha)				14 801.9	3 472.1	18 274.0							14 801.9	3 472.1	18 274.0
Vol. Dist. (Miles m ³)				271 773.6	63 749.4	335 523.0							271 773.6	63 749.4	335 523.0
Lámina Bruta (cm)				183.6	183.6	183.6							183.6	183.6	183.6
Área física que se sembró y cosechó dos veces en el año agrícola															
Número de Usuarios				420	99	519							420	99	519
Superficie Regada (Ha)				755.7	177.3	933.0							755.7	177.3	933.0
Vol. Dist. (Miles m ³)				19 291.0	4 525.0	23 816.0							19 291.0	4 525.0	23 816.0
Lámina Bruta (cm)				255.3	255.3	255.3							255.3	255.3	255.3
Área física total regada en el año agrícola															
Número de Usuarios				8 643	2 028	10 671							8 643	2 028	10 671
Superficie Regada (Ha)				15 557.7	3 649.3	19 207.0							15 557.7	3 649.3	19 207.0
Vol. Dist. (Miles m ³)				291 064.6	68 274.4	359 339.0							291 064.6	68 274.4	359 339.0
Lámina Bruta (cm)				187.1	187.1	187.1							187.1	187.1	187.1

CONCENTRADO DISTRITAL														Cuadro 8.14	
Número de usuarios, superficie regada, volumen distribuido y lámina bruta según tipo de aprovechamiento y tenencia														AÑO AGRÍCOLA 2013/14	
DISTRITO DE RIEGO: 017 REGIÓN LAGUNERA, COAH-DGO.															
	Gravedad presas			Gravedad derivación			Bombeo - corrientes			Bombeo - pozos			Resumen		
	Ejidal	Privada	Total	Ejidal	Privada	Total	Ejidal	Privada	Total	Ejidal	Privada	Total	Ejidal	Privada	Total
Área física en que se obtuvo un solo cultivo en el año agrícola															
Número de Usuarios	30 976	2 411	33 387									30 976	2 411	33 387	
Superficie Regada (Ha)	30 784.6	17 060.9	47 845.5									30 784.6	17 060.9	47 845.5	
Vol. Dist. (Miles m³)	513 465.9	282 639.3	796 105.2									513 465.9	282 639.3	796 105.2	
Lámina Bruta (cm)	166.8	165.7	166.4									166.8	165.7	166.4	
Área física que se sembró y cosechó dos veces en el año agrícola															
Número de Usuarios															
Superficie Regada (Ha)															
Vol. Dist. (Miles m³)															
Lámina Bruta (cm)															
Área física total regada en el año agrícola															
Número de Usuarios	30 976	2 411	33 387									30 976	2 411	33 387	
Superficie Regada (Ha)	30 784.6	17 060.9	47 845.5									30 784.6	17 060.9	47 845.5	
Vol. Dist. (Miles m³)	513 465.9	282 639.3	796 105.2									513 465.9	282 639.3	796 105.2	
Lámina Bruta (cm)	166.8	165.7	166.4									166.8	165.7	166.4	

CONCENTRADO DISTRITAL												Cuadro 8.15			
Número de usuarios, superficie regada, volumen distribuido y lámina bruta según tipo de aprovechamiento y tenencia												AÑO AGRÍCOLA 2013/14			
DISTRITO DE RIEGO: 018 COLONIAS YAQUIS, SON.															
	Gravedad presas			Gravedad derivación			Bombeo - corrientes			Bombeo - pozos			Resumen		
	Ejidal	Privada	Total	Ejidal	Privada	Total	Ejidal	Privada	Total	Ejidal	Privada	Total	Ejidal	Privada	Total
Área física en que se obtuvo un solo cultivo en el año agrícola															
Número de Usuarios	2 446		2 446										2 446		2 446
Superficie Regada (Ha)	18 845.0		18 845.0										18 845.0		18 845.0
Vol. Dist. (Miles m³)	254 764.3		254 764.3										254 764.3		254 764.3
Lámina Bruta (cm)	135.2		135.2										135.2		135.2
Área física que se sembró y cosechó dos veces en el año agrícola															
Número de Usuarios															
Superficie Regada (Ha)															
Vol. Dist. (Miles m³)															
Lámina Bruta (cm)															
Área física total regada en el año agrícola															
Número de Usuarios	2 446		2 446										2 446		2 446
Superficie Regada (Ha)	18 845.0		18 845.0										18 845.0		18 845.0
Vol. Dist. (Miles m³)	254 764.3		254 764.3										254 764.3		254 764.3
Lámina Bruta (cm)	135.2		135.2										135.2		135.2

CONCENTRADO DISTRITAL												Cuadro 8.16			
Número de usuarios, superficie regada, volumen distribuido y lámina bruta según tipo de aprovechamiento y tenencia												AÑO AGRÍCOLA 2013/14			
DISTRITO DE RIEGO: 019 TEHUANTEPEC, OAX.															
	Gravedad presas			Gravedad derivación			Bombeo - corrientes			Bombeo - pozos			Resumen		
	Ejidal	Privada	Total	Ejidal	Privada	Total	Ejidal	Privada	Total	Ejidal	Privada	Total	Ejidal	Privada	Total
Área física que se obtuvo un solo cultivo en el año agrícola															
Número de Usuarios	3 633	3 756	7 389	246		246						3 879	3 756	7 635	
Superficie Regada (Ha)	11 079.4	13 037.8	24 117.2	695.2		695.2						11 774.7	13 037.8	24 812.5	
Vol. Dist. (Miles m³)	239 636.2	292 604.8	532 241.0	12 354.3		12 354.3						251 990.5	292 604.8	544 595.3	
Lámina Bruta (cm)	216.3	224.4	220.7	177.7		177.7						214.0	224.4	219.5	
Área física que se sembró y cosechó dos veces en el año agrícola															
Número de Usuarios															
Superficie Regada (Ha)															
Vol. Dist. (Miles m³)															
Lámina Bruta (cm)															
Área física total regada en el año agrícola															
Número de Usuarios	3 633	3 756	7 389	246		246						3 879	3 756	7 635	
Superficie Regada (Ha)	11 079.4	13 037.8	24 117.2	695.2		695.2						11 774.7	13 037.8	24 812.5	
Vol. Dist. (Miles m³)	239 636.2	292 604.8	532 241.0	12 354.3		12 354.3						251 990.5	292 604.8	544 595.3	
Lámina Bruta (cm)	216.3	224.4	220.7	177.7		177.7						214.0	224.4	219.5	

CONCENTRADO DISTRICTAL												Cuadro 8.17			
												AÑO AGRÍCOLA 2013/14			
DISTRITO DE RIEGO: 020 MORELIA, MICH.															
Número de usuarios, superficie regada, volumen distribuido y lámina bruta según tipo de aprovechamiento y tenencia															
	Gravedad presas			Gravedad derivación			Bombeo - corrientes			Bombeo - pozos			Resumen		
	Ejidal	Privada	Total	Ejidal	Privada	Total	Ejidal	Privada	Total	Ejidal	Privada	Total	Privada	Total	
Área física en que se obtuvo un solo cultivo en el año agrícola															
Número de Usuarios	2 709	727	3 436	265	68	333				700	72	772	3 674	867	4 541
Superficie Regada (Ha)	8 570.8	2 999.5	11 570.2	410.6	321.4	732.0				1 929.4	598.3	2 527.7	10 910.8	3 919.1	14 829.9
Vol. Dist. (Miles m³)	45 494.1	37 816.7	83 310.8	1 795.9	1 405.5	3 201.4				7 098.1	2 226.9	9 325.0	54 388.1	41 449.1	95 837.2
Lámina Bruta (cm)	53.1	126.1	72.0	43.7	43.7	43.7				36.8	37.2	36.9	49.8	105.8	64.6
Área física que se sembró y cosechó dos veces en el año agrícola															
Número de Usuarios	444	85	529							231	24	255	675	109	784
Superficie Regada (Ha)	752.5	266.6	1 019.0							522.0	154.9	676.9	1 274.5	421.5	1 696.0
Vol. Dist. (Miles m³)	3 424.2	1 268.6	4 692.8							2 678.5	795.1	3 473.6	6 102.7	2 063.7	8 166.4
Lámina Bruta (cm)	45.5	47.6	46.1							51.3	51.3	51.3	47.9	49.0	48.2
Área física total regada en el año agrícola															
Número de Usuarios	3 153	812	3 965	265	68	333				931	96	1 027	4 349	976	5 325
Superficie Regada (Ha)	9 323.2	3 266.1	12 589.3	410.6	321.4	732.0				2 451.4	753.2	3 204.6	12 185.3	4 340.6	16 525.9
Vol. Dist. (Miles m³)	48 918.3	39 085.3	88 003.6	1 795.9	1 405.5	3 201.4				9 776.6	3 022.0	12 798.6	60 490.8	43 512.8	104 003.6
Lámina Bruta (cm)	52.5	119.7	69.9	43.7	43.7	43.7				39.9	40.1	39.9	49.6	100.2	62.9

CONCENTRADO DISTRITAL													Cuadro 8.18	
													AÑO AGRÍCOLA 2013/14	
Número de usuarios, superficie regada, volumen distribuido y lámina bruta según tipo de aprovechamiento y tenencia														
DISTRITO DE RIEGO: 023 SAN JUAN DEL RÍO, QRO.														
	Gravedad presas			Gravedad derivación			Bombeo - corrientes			Bombeo - pozos			Resumen	
	Ejidal	Privada	Total	Ejidal	Privada	Total	Ejidal	Privada	Total	Ejidal	Privada	Total	Ejidal	Privada
Área física que se obtuvo un solo cultivo en el año agrícola														
Número de Usuarios	1 980	75	2 055									1 980	75	2 055
Superficie Regada (Ha)	6 755.7	385.7	7 141.4									6 755.7	385.7	7 141.4
Vol. Dist. (Miles m³)	33 989.5	3 575.7	37 565.2	1 886.0		1 886.0						12 989.0	3 240.9	16 229.9
Lámina Bruta (cm)	50.3	92.7	52.6									72.3	176.7	78.0
Área física que se sembró y cosechó dos veces en el año agrícola														
Número de Usuarios	285	15	300									285	15	300
Superficie Regada (Ha)	376.6	65.3	441.9									376.6	65.3	441.9
Vol. Dist. (Miles m³)	2 957.8	49.3	3 007.1				4 413.1	356.0	4 769.1			7 370.9	405.3	7 776.2
Lámina Bruta (cm)	78.5	7.6	68.1									195.7	62.1	176.0
Área física total regada en el año agrícola														
Número de Usuarios	2 265	90	2 355									2 265	90	2 355
Superficie Regada (Ha)	7 132.3	451.0	7 583.3									7 132.3	451.0	7 583.3
Vol. Dist. (Miles m³)	36 947.3	3 625.0	40 572.3	1 886.0		1 886.0	17 402.1	3 596.9	20 999.0			56 235.4	7 221.9	63 457.3
Lámina Bruta (cm)	51.8	80.4	53.5									78.8	160.1	83.7

CONCENTRADO DISTRICTAL												Cuadro 8.19			
Número de usuarios, superficie regada, volumen distribuido y lámina bruta según tipo de aprovechamiento y tenencia												AÑO AGRÍCOLA 2013/14			
DISTRITO DE RIEGO: 024 CIÉNEGA DE CHAPALA, MICH.															
	Gravedad presas			Gravedad derivación			Bombeo - corrientes			Bombeo - pozos			Resumen		
	Ejidal	Privada	Total	Ejidal	Privada	Total	Ejidal	Privada	Total	Ejidal	Privada	Total	Ejidal	Privada	Total
Área física en que se obtuvo un solo cultivo en el año agrícola															
Número de Usuarios	69		69	2 579	77	2 656	2 008	36	2 044			4 656	113	4 769	
Superficie Regada (Ha)	193.2		193.2	7 221.7	1 123.1	8 344.8	5 622.9	521.0	6 143.9			13 037.8	1 644.1	14 682.0	
Vol. Dist. (Miles m ³)	944.6		944.6	40 517.4	6 301.4	46 818.8	23 887.5	2 286.1	26 173.5			65 349.5	8 587.4	73 936.9	
Lámina Bruta (cm)	48.9		48.9	56.1	56.1	56.1	42.5	43.9	42.6			50.1	52.2	50.4	
Área física que se sembró y cosechó dos veces en el año agrícola															
Número de Usuarios															
Superficie Regada (Ha)															
Vol. Dist. (Miles m ³)															
Lámina Bruta (cm)															
Área física total regada en el año agrícola															
Número de Usuarios	69		69	2 579	77	2 656	2 008	36	2 044			4 656	113	4 769	
Superficie Regada (Ha)	193.2		193.2	7 221.7	1 123.1	8 344.8	5 622.9	521.0	6 143.9			13 037.8	1 644.1	14 682.0	
Vol. Dist. (Miles m ³)	944.6		944.6	40 517.4	6 301.4	46 818.8	23 887.5	2 286.1	26 173.5			65 349.5	8 587.4	73 936.9	
Lámina Bruta (cm)	48.9		48.9	56.1	56.1	56.1	42.5	43.9	42.6			50.1	52.2	50.4	

CONCENTRADO DISTRITAL												Cuadro 8.20		
Número de usuarios, superficie regada, volumen distribuido y lámina bruta según tipo de aprovechamiento y tenencia												AÑO AGRÍCOLA 2013/14		
DISTRITO DE RIEGO: 025 BAJO RÍO BRAVO, TAMPS.														
	Gravedad presas			Gravedad derivación			Bombeo - corrientes			Bombeo - pozos			Resumen	
	Ejidal	Privada	Total	Ejidal	Privada	Total	Ejidal	Privada	Total	Ejidal	Privada	Total	Privada	Total
Área física en que se obtuvo un solo cultivo en el año agrícola														
Número de Usuarios	6 612	7 691	14 303										7 691	14 303
Superficie Regada (Ha)	53 935.2	132 210.7	186 146.0										132 210.7	186 146.0
Vol. Dist. (Miles m³)	151 779.7	352 261.4	504 041.1										352 261.4	504 041.1
Lámina Bruta (cm)	28.1	26.6	27.1										26.6	27.1
Área física que se sembró y cosechó dos veces en el año agrícola														
Número de Usuarios														
Superficie Regada (Ha)														
Vol. Dist. (Miles m³)														
Lámina Bruta (cm)														
Área física total regada en el año agrícola														
Número de Usuarios	6 612	7 691	14 303										7 691	14 303
Superficie Regada (Ha)	53 935.2	132 210.7	186 146.0										132 210.7	186 146.0
Vol. Dist. (Miles m³)	151 779.7	352 261.4	504 041.1										352 261.4	504 041.1
Lámina Bruta (cm)	28.1	26.6	27.1										26.6	27.1

CONCENTRADO DISTRITAL														
Cuadro 8.21														
AÑO AGRÍCOLA 2013/14														
DISTRITO DE RIEGO: 026 BAJO RÍO SAN JUAN, TAMPS.														
Número de usuarios, superficie regada, volumen distribuido y lámina bruta según tipo de aprovechamiento y tenencia														
	Gravedad presas			Gravedad derivación			Bombeo - corrientes			Bombeo - pozos			Resumen	
	Ejidal	Privada	Total	Ejidal	Privada	Total	Ejidal	Privada	Total	Ejidal	Privada	Total	Ejidal	Privada
Área física en que se obtuvo un solo cultivo en el año agrícola														
Número de Usuarios	1 228	2 633	3 861									1 228	2 633	3 861
Superficie Regada (Ha)	12 002.2	56 954.1	68 956.3									12 002.2	56 954.1	68 956.3
Vol. Dist. (Miles m³)	67 911.1	265 076.3	332 987.4									67 911.1	265 076.3	332 987.4
Lámina Bruta (cm)	56.6	46.5	48.3									56.6	46.5	48.3
Área física que se sembró y cosechó dos veces en el año agrícola														
Número de Usuarios														
Superficie Regada (Ha)														
Vol. Dist. (Miles m³)														
Lámina Bruta (cm)														
Área física total regada en el año agrícola														
Número de Usuarios	1 228	2 633	3 861									1 228	2 633	3 861
Superficie Regada (Ha)	12 002.2	56 954.1	68 956.3									12 002.2	56 954.1	68 956.3
Vol. Dist. (Miles m³)	67 911.1	265 076.3	332 987.4									67 911.1	265 076.3	332 987.4
Lámina Bruta (cm)	56.6	46.5	48.3									56.6	46.5	48.3

CONCENTRADO DISTRITAL														Cuadro 8.22	
Número de usuarios, superficie regada, volumen distribuido y lámina bruta según tipo de aprovechamiento y tenencia														AÑO AGRÍCOLA 2013/14	
DISTRITO DE RIEGO: 028 TULANCINGO, HGO.															
	Gravedad presas			Gravedad derivación			Bombeo - corrientes			Bombeo - pozos			Resumen		
	Ejidal	Privada	Total	Ejidal	Privada	Total	Ejidal	Privada	Total	Ejidal	Privada	Total	Ejidal	Privada	Total
Área física que se obtuvo un solo cultivo en el año agrícola															
Número de Usuarios	219	39	258	226		226						445	39	484	
Superficie Regada (Ha)	177.4	77.6	255.0	569.0		569.0						746.4	77.6	824.0	
Vol. Dist. (Miles m³)	914.7	400.1	1 314.8	12 056.0		12 056.0						12 970.7	400.1	13 370.8	
Lámina Bruta (cm)	51.6	51.6	51.6	211.9		211.9						173.8	51.6	162.3	
Área física que se sembró y cosechó dos veces en el año agrícola															
Número de Usuarios															
Superficie Regada (Ha)															
Vol. Dist. (Miles m³)															
Lámina Bruta (cm)															
Área física total regada en el año agrícola															
Número de Usuarios	219	39	258	226		226						445	39	484	
Superficie Regada (Ha)	177.4	77.6	255.0	569.0		569.0						746.4	77.6	824.0	
Vol. Dist. (Miles m³)	914.7	400.1	1 314.8	12 056.0		12 056.0						12 970.7	400.1	13 370.8	
Lámina Bruta (cm)	51.6	51.6	51.6	211.9		211.9						173.8	51.6	162.3	

CONCENTRADO DISTRITAL												Cuadro 8.23			
Número de usuarios, superficie regada, volumen distribuido y lámina bruta según tipo de aprovechamiento y tenencia												AÑO AGRÍCOLA 2013/14			
DISTRITO DE RIEGO: 029 XICOTÉNCATL, TAMPS.															
	Gravedad presas			Gravedad derivación			Bombeo - corrientes			Bombeo - pozos			Resumen		
	Ejidal	Privada	Total	Ejidal	Privada	Total	Ejidal	Privada	Total	Ejidal	Privada	Total	Ejidal	Privada	Total
Área física en que se obtuvo un solo cultivo en el año agrícola															
Número de Usuarios	1 214	283	1 497	491	258	749							1 705	541	2 246
Superficie Regada (Ha)	5 489.9	1 960.1	7 450.0	2 919.6	6 164.4	9 084.0							8 409.5	8 124.5	16 534.0
Vol. Dist. (Miles m³)	39 824.3	17 435.7	57 260.0	22 874.0	51 780.0	74 654.0							62 698.3	69 215.7	131 914.0
Lámina Bruta (cm)	72.5	89.0	76.9	78.3	84.0	82.2							74.6	85.2	79.8
Área física que se sembró y cosechó dos veces en el año agrícola															
Número de Usuarios															
Superficie Regada (Ha)															
Vol. Dist. (Miles m³)															
Lámina Bruta (cm)															
Área física total regada en el año agrícola															
Número de Usuarios	1 214	283	1 497	491	258	749							1 705	541	2 246
Superficie Regada (Ha)	5 489.9	1 960.1	7 450.0	2 919.6	6 164.4	9 084.0							8 409.5	8 124.5	16 534.0
Vol. Dist. (Miles m³)	39 824.3	17 435.7	57 260.0	22 874.0	51 780.0	74 654.0							62 698.3	69 215.7	131 914.0
Lámina Bruta (cm)	72.5	89.0	76.9	78.3	84.0	82.2							74.6	85.2	79.8

CONCENTRADO DISTRITAL													Cuadro 8.24		
Número de usuarios, superficie regada, volumen distribuido y lámina bruta según tipo de aprovechamiento y tenencia													AÑO AGRÍCOLA 2013/14		
DISTRITO DE RIEGO: 030 VALSEQUILLO, PUE.															
	Gravedad presas			Gravedad derivación			Bombeo - corrientes			Bombeo - pozos			Resumen		
	Ejidal	Privada	Total	Ejidal	Privada	Total	Ejidal	Privada	Total	Ejidal	Privada	Total	Ejidal	Privada	Total
Área física que se obtuvo un solo cultivo en el año agrícola															
Número de Usuarios	6 878	9 592	16 470									6 878	9 592	16 470	
Superficie Regada (Ha)	9 560.4	11 761.2	21 321.6									9 560.4	11 761.2	21 321.6	
Vol. Dist. (Miles m³)	107 468.6	143 923.9	251 392.5									107 468.6	143 923.9	251 392.5	
Lámina Bruta (cm)	112.4	122.4	117.9									112.4	122.4	117.9	
Área física que se sembró y cosechó dos veces en el año agrícola															
Número de Usuarios															
Superficie Regada (Ha)															
Vol. Dist. (Miles m³)															
Lámina Bruta (cm)															
Área física total regada en el año agrícola															
Número de Usuarios	6 878	9 592	16 470									6 878	9 592	16 470	
Superficie Regada (Ha)	9 560.4	11 761.2	21 321.6									9 560.4	11 761.2	21 321.6	
Vol. Dist. (Miles m³)	107 468.6	143 923.9	251 392.5									107 468.6	143 923.9	251 392.5	
Lámina Bruta (cm)	112.4	122.4	117.9									112.4	122.4	117.9	

CONCENTRADO DISTRITAL												Cuadro 8.25		
Número de usuarios, superficie regada, volumen distribuido y lámina bruta según tipo de aprovechamiento y tenencia												AÑO AGRÍCOLA 2013/14		
DISTRITO DE RIEGO: 031 LAS LAJAS, NL.														
	Gravedad presas			Gravedad derivación			Bombeo - corrientes			Bombeo - pozos			Resumen	
	Ejidal	Privada	Total	Ejidal	Privada	Total	Ejidal	Privada	Total	Ejidal	Privada	Total	Privada	Total
Área física en que se obtuvo un solo cultivo en el año agrícola														
Número de Usuarios		124	124										124	124
Superficie Regada (Ha)		1 790.6	1 790.6										1 790.6	1 790.6
Vol. Dist. (Miles m³)		9 955.7	9 955.7										9 955.7	9 955.7
Lámina Bruta (cm)		55.6	55.6										55.6	55.6
Área física que se sembró y cosechó dos veces en el año agrícola														
Número de Usuarios														
Superficie Regada (Ha)														
Vol. Dist. (Miles m³)														
Lámina Bruta (cm)														
Área física total regada en el año agrícola														
Número de Usuarios		124	124										124	124
Superficie Regada (Ha)		1 790.6	1 790.6										1 790.6	1 790.6
Vol. Dist. (Miles m³)		9 955.7	9 955.7										9 955.7	9 955.7
Lámina Bruta (cm)		55.6	55.6										55.6	55.6

CONCENTRADO DISTRITAL														Cuadro 8.26	
Número de usuarios, superficie regada, volumen distribuido y lámina bruta según tipo de aprovechamiento y tenencia														AÑO AGRÍCOLA 2013/14	
DISTRITO DE RIEGO: 033 ESTADO DE MÉXICO, MEX.															
	Gravedad presas			Gravedad derivación			Bombeo - corrientes			Bombeo - pozos			Resumen		
	Ejidal	Privada	Total	Ejidal	Privada	Total	Ejidal	Privada	Total	Ejidal	Privada	Total	Ejidal	Privada	Total
Área física en que se obtuvo un solo cultivo en el año agrícola															
Número de Usuarios	1 313	1 320	2 633	4 835	375	5 210							6 148	1 695	7 843
Superficie Regada (Ha)	413.9	570.6	984.5	5 273.8	530.6	5 804.4							5 687.7	1 101.2	6 788.9
Vol. Dist. (Miles m³)	1 594.3	2 228.8	3 823.1	23 577.4	2 395.8	25 973.2							25 171.7	4 624.7	29 796.4
Lámina Bruta (cm)	38.5	39.1	38.8	44.7	45.2	44.7							44.3	42.0	43.9
Área física que se sembró y cosechó dos veces en el año agrícola															
Número de Usuarios															
Superficie Regada (Ha)															
Vol. Dist. (Miles m³)															
Lámina Bruta (cm)															
Área física total regada en el año agrícola															
Número de Usuarios	1 313	1 320	2 633	4 835	375	5 210							6 148	1 695	7 843
Superficie Regada (Ha)	413.9	570.6	984.5	5 273.8	530.6	5 804.4							5 687.7	1 101.2	6 788.9
Vol. Dist. (Miles m³)	1 594.3	2 228.8	3 823.1	23 577.4	2 395.8	25 973.2							25 171.7	4 624.7	29 796.4
Lámina Bruta (cm)	38.5	39.1	38.8	44.7	45.2	44.7							44.3	42.0	43.9

CONCENTRADO DISTRITAL												Cuadro 8.27			
Número de usuarios, superficie regada, volumen distribuido y lámina bruta según tipo de aprovechamiento y tenencia												AÑO AGRÍCOLA 2013/14			
DISTRITO DE RIEGO: 034 ESTADO DE ZACATECAS, ZAC.															
	Gravedad presas			Gravedad derivación			Bombeo - corrientes			Bombeo - pozos			Resumen		
	Ejidal	Privada	Total	Ejidal	Privada	Total	Ejidal	Privada	Total	Ejidal	Privada	Total	Ejidal	Privada	Total
Área física en que se obtuvo un solo cultivo en el año agrícola															
Número de Usuarios	1 634	2 877	4 511										1 634	2 877	4 511
Superficie Regada (Ha)	3 881.4	5 239.8	9 121.2										3 881.4	5 239.8	9 121.2
Vol. Dist. (Miles m ³)	34 454.9	65 650.6	100 105.5										34 454.9	65 650.6	100 105.5
Lámina Bruta (cm)	88.8	125.3	109.8										88.8	125.3	109.8
Área física que se sembró y cosechó dos veces en el año agrícola															
Número de Usuarios	11	66	77										11	66	77
Superficie Regada (Ha)	12.6	75.4	88.0										12.6	75.4	88.0
Vol. Dist. (Miles m ³)	354.1	2 596.9	2 951.0										354.1	2 596.9	2 951.0
Lámina Bruta (cm)	282.1	344.3	335.4										282.1	344.3	335.4
Área física total regada en el año agrícola															
Número de Usuarios	1 645	2 943	4 588										1 645	2 943	4 588
Superficie Regada (Ha)	3 894.0	5 315.2	9 209.1										3 894.0	5 315.2	9 209.1
Vol. Dist. (Miles m ³)	34 809.0	68 247.6	103 056.5										34 809.0	68 247.6	103 056.5
Lámina Bruta (cm)	89.4	128.4	111.9										89.4	128.4	111.9

CONCENTRADO DISTRITAL		Cuadro 8.28															
		AÑO AGRÍCOLA 2013/14															
Número de usuarios, superficie regada, volumen distribuido y lámina bruta según tipo de aprovechamiento y tenencia		DISTRITO DE RIEGO: 035 LA ANTIGUA, VER.															
		Gravedad presas				Gravedad derivación				Bombeo - corrientes				Bombeo - pozos			
		Ejidal	Privada	Total	Ejidal	Privada	Total	Ejidal	Privada	Total	Ejidal	Privada	Total	Ejidal	Privada	Total	
Área física en que se obtuvo un solo cultivo en el año agrícola																	
Número de Usuarios		3 900	1 138	5 038							3 900	1 138	5 038				
Superficie Regada (Ha)		13 690.9	8 491.1	22 181.9							13 690.9	8 491.1	22 181.9				
Vol. Dist. (Miles m³)		174 803.8	128 497.2	303 301.0							174 803.8	128 497.2	303 301.0				
Lámina Bruta (cm)		127.7	151.3	136.7							127.7	151.3	136.7				
Área física que se sembró y cosechó dos veces en el año agrícola																	
Número de Usuarios		4	1	5							4	1	5				
Superficie Regada (Ha)		20.0	21.3	41.3							20.0	21.3	41.3				
Vol. Dist. (Miles m³)		420.5	520.0	940.6							420.5	520.0	940.6				
Lámina Bruta (cm)		210.2	244.7	228.0							210.2	244.7	228.0				
Área física total regada en el año agrícola																	
Número de Usuarios		3 904	1 139	5 043							3 904	1 139	5 043				
Superficie Regada (Ha)		13 710.9	8 512.3	22 223.2							13 710.9	8 512.3	22 223.2				
Vol. Dist. (Miles m³)		175 224.3	129 017.3	304 241.6							175 224.3	129 017.3	304 241.6				
Lámina Bruta (cm)		127.8	151.6	136.9							127.8	151.6	136.9				

CONCENTRADO DISTRITAL															
Número de usuarios, superficie regada, volumen distribuido y lámina bruta según tipo de aprovechamiento y tenencia												Cuadro 8.29			
DISTRITO DE RIEGO: 037 ALTAR-PITIQUITO-CABORCA, SON.												AÑO AGRÍCOLA 2013/14			
	Gravedad presas			Gravedad derivación			Bombeo - corrientes			Bombeo - pozos			Resumen		
	Ejidal	Privada	Total	Ejidal	Privada	Total	Ejidal	Privada	Total	Ejidal	Privada	Total	Ejidal	Privada	Total
Área física en que se obtuvo un solo cultivo en el año agrícola															
Número de Usuarios		1	1										825	522	1 347
Superficie Regada (Ha)		6.0	6.0										5 150.9	17 167.2	22 318.1
Vol. Dist. (Miles m ³)		123.7	123.7										63 175.1	235 691.7	298 866.8
Lámina Bruta (cm)		206.1	206.1										122.6	137.3	133.9
Área física que se sembró y cosechó dos veces en el año agrícola															
Número de Usuarios															
Superficie Regada (Ha)															
Vol. Dist. (Miles m ³)															
Lámina Bruta (cm)															
Área física total regada en el año agrícola															
Número de Usuarios		1	1										825	522	1 347
Superficie Regada (Ha)		6.0	6.0										5 150.9	17 167.2	22 318.1
Vol. Dist. (Miles m ³)		123.7	123.7										63 175.1	235 691.7	298 866.8
Lámina Bruta (cm)		206.1	206.1										122.6	137.3	133.9

CONCENTRADO DISTRITAL		Cuadro 8.30 AÑO AGRÍCOLA 2013/14												
		DISTRITO DE RIEGO: 038 RÍO MAYO, SON.												
Número de usuarios, superficie regada, volumen distribuido y lámina bruta según tipo de aprovechamiento y tenencia														
	Gravedad presas			Gravedad derivación			Bombeo - corrientes			Bombeo - pozos			Resumen	
	Ejidal	Privada	Total	Ejidal	Privada	Total	Ejidal	Privada	Total	Ejidal	Privada	Total	Ejidal	Privada
Área física que se obtuvo un solo cultivo en el año agrícola														
Número de Usuarios	6 624	3 700	10 324									6 624	3 700	10 324
Superficie Regada (Ha)	45 222.3	38 375.4	83 597.7									45 222.3	38 375.4	83 597.7
Vol. Dist. (Miles m³)	356 013.3	302 110.8	658 124.1				84 287.5	71 525.8	155 813.3	440 300.8	373 636.6	813 937.4		
Lámina Bruta (cm)	78.7	78.7	78.7									97.4	97.4	97.4
Área física que se sembró y cosechó dos veces en el año agrícola														
Número de Usuarios	188	58	246									188	58	246
Superficie Regada (Ha)	1 285.0	601.0	1 886.1									1 285.0	601.0	1 886.1
Vol. Dist. (Miles m³)	22 835.0	10 680.6	33 515.6									22 835.0	10 680.6	33 515.6
Lámina Bruta (cm)	177.7	177.7	177.7									177.7	177.7	177.7
Área física total regada en el año agrícola														
Número de Usuarios	6 812	3 758	10 570									6 812	3 758	10 570
Superficie Regada (Ha)	46 507.3	38 976.4	85 483.8									46 507.3	38 976.4	85 483.8
Vol. Dist. (Miles m³)	378 848.3	312 791.4	691 639.7				84 287.5	71 525.8	155 813.3	463 135.8	384 317.2	847 452.9		
Lámina Bruta (cm)	81.5	80.3	80.9									99.6	98.6	99.1

CONCENTRADO DISTRITAL												Cuadro 8.31			
Número de usuarios, superficie regada, volumen distribuido y lámina bruta según tipo de aprovechamiento y tenencia												AÑO AGRÍCOLA 2013/14			
DISTRITO DE RIEGO: 041 RÍO YAQUI, SON.															
	Gravedad presas			Gravedad derivación			Bombeo - corrientes			Bombeo - pozos			Resumen		
	Ejidal	Privada	Total	Ejidal	Privada	Total	Ejidal	Privada	Total	Ejidal	Privada	Total	Ejidal	Privada	Total
Área física en que se obtuvo un solo cultivo en el año agrícola															
Número de Usuarios	8 947	8 763	17 710										8 947	8 763	17 710
Superficie Regada (Ha)	97 176.1	83 676.6	180 852.7										97 176.1	83 676.6	180 852.7
Vol. Dist. (Miles m³)	670 594.9	562 570.5	1 233 165.4							195 705.0	178 237.1	373 942.0	866 299.9	740 807.6	1 607 107.5
Lámina Bruta (cm)	69.0	67.2	68.2										89.1	88.5	88.9
Área física que se sembró y cosechó dos veces en el año agrícola															
Número de Usuarios	1 253	1 361	2 614										1 253	1 361	2 614
Superficie Regada (Ha)	13 608.1	12 993.8	26 601.9										13 608.1	12 993.8	26 601.9
Vol. Dist. (Miles m³)	215 665.3	219 970.6	435 635.8							6 315.9	6 401.4	12 717.3	221 981.1	226 372.0	448 353.1
Lámina Bruta (cm)	158.5	169.3	163.8										163.1	174.2	168.5
Área física total regada en el año agrícola															
Número de Usuarios	10 200	10 124	20 324										10 200	10 124	20 324
Superficie Regada (Ha)	110 784.2	96 670.4	207 454.6										110 784.2	96 670.4	207 454.6
Vol. Dist. (Miles m³)	886 260.2	782 541.1	1 668 801.3							202 020.8	184 638.5	386 659.3	1 088 281.0	967 179.6	2 055 460.6
Lámina Bruta (cm)	80.0	80.9	80.4										98.2	100.0	99.1

CONCENTRADO DISTRITAL														Cuadro 8.32	
Número de usuarios, superficie regada, volumen distribuido y lámina bruta según tipo de aprovechamiento y tenencia														AÑO AGRÍCOLA 2013/14	
DISTRITO DE RIEGO: 042 BUENAVENTURA, CHIH.															
	Gravedad presas			Gravedad derivación			Bombeo - corrientes			Bombeo - pozos			Resumen		
	Ejidal	Privada	Total	Ejidal	Privada	Total	Ejidal	Privada	Total	Ejidal	Privada	Total	Privada	Total	
Área física en que se obtuvo un solo cultivo en el año agrícola															
Número de Usuarios	498	593	1 091									498	593	1 091	
Superficie Regada (Ha)	2 465.0	1 458.7	3 923.6									2 465.0	1 458.7	3 923.6	
Vol. Dist. (Miles m³)	21 737.4	11 562.3	33 299.6				16 072.4	9 511.1	25 583.5	37 809.8	21 073.4	58 883.2	21 073.4	58 883.2	
Lámina Bruta (cm)	88.2	79.3	84.9									153.4	144.5	150.1	
Área física que se sembró y cosechó dos veces en el año agrícola															
Número de Usuarios															
Superficie Regada (Ha)															
Vol. Dist. (Miles m³)															
Lámina Bruta (cm)															
Área física total regada en el año agrícola															
Número de Usuarios	498	593	1 091									498	593	1 091	
Superficie Regada (Ha)	2 465.0	1 458.7	3 923.6									2 465.0	1 458.7	3 923.6	
Vol. Dist. (Miles m³)	21 737.4	11 562.3	33 299.6				16 072.4	9 511.1	25 583.5	37 809.8	21 073.4	58 883.2	21 073.4	58 883.2	
Lámina Bruta (cm)	88.2	79.3	84.9									153.4	144.5	150.1	

CONCENTRADO DISTRICTAL												Cuadro 8.33			
Número de usuarios, superficie regada, volumen distribuido y lámina bruta según tipo de aprovechamiento y tenencia												AÑO AGRÍCOLA 2013/14			
DISTRITO DE RIEGO: 043 ESTADO DE NAYARIT, NAY.															
	Gravedad presas			Gravedad derivación			Bombeo - corrientes			Bombeo - pozos			Resumen		
	Ejidal	Privada	Total	Ejidal	Privada	Total	Ejidal	Privada	Total	Ejidal	Privada	Total	Ejidal	Privada	Total
Área física en que se obtuvo un solo cultivo en el año agrícola															
Número de Usuarios				4 016	232	4 248				62	5	67	4 078	237	4 315
Superficie Regada (Ha)				16 772.3	3 623.2	20 395.5				216.1	61.4	277.5	16 988.4	3 684.6	20 673.0
Vol. Dist. (Miles m³)				202 265.5	51 103.2	253 368.7				843.9	239.9	1 083.8	203 109.4	51 343.1	254 452.5
Lámina Bruta (cm)				120.6	141.0	124.2				39.1	39.1	39.1	119.6	139.3	123.1
Área física que se sembró y cosechó dos veces en el año agrícola															
Número de Usuarios				993	60	1 053				2		2	995	60	1 055
Superficie Regada (Ha)				4 017.6	1 085.6	5 103.2				5.4	1.5	7.0	4 023.0	1 087.2	5 110.2
Vol. Dist. (Miles m³)				216 747.5	60 318.4	277 065.9				73.7	21.0	94.7	216 821.2	60 339.4	277 160.6
Lámina Bruta (cm)				539.5	555.6	542.9				135.2	135.2	135.2	538.9	555.0	542.4
Área física total regada en el año agrícola															
Número de Usuarios				5 009	292	5 301				64	5	69	5 073	297	5 370
Superficie Regada (Ha)				20 789.9	4 708.8	25 498.7				221.5	63.0	284.5	21 011.4	4 771.8	25 783.2
Vol. Dist. (Miles m³)				419 013.0	111 421.6	530 434.6				917.6	260.9	1 178.5	419 930.6	111 682.5	531 613.1
Lámina Bruta (cm)				201.5	236.6	208.0				41.4	41.4	41.4	199.9	234.0	206.2

CONCENTRADO DISTRICTAL													Cuadro 8.34		
Número de usuarios, superficie regada, volumen distribuido y lámina bruta según tipo de aprovechamiento y tenencia													AÑO AGRÍCOLA 2013/14		
DISTRITO DE RIEGO: 044 JILOTEPEC, MEX.															
	Gravedad presas			Gravedad derivación			Bombeo - corrientes			Bombeo - pozos			Resumen		
	Ejidal	Privada	Total	Ejidal	Privada	Total	Ejidal	Privada	Total	Ejidal	Privada	Total	Ejidal	Privada	Total
Área física en que se obtuvo un solo cultivo en el año agrícola															
Número de Usuarios	1 175	846	2 021										1 175	846	2 021
Superficie Regada (Ha)	1 008.0	1 007.1	2 015.1										1 008.0	1 007.1	2 015.1
Vol. Dist. (Miles m³)	6 226.9	6 456.6	12 683.5										6 226.9	6 456.6	12 683.5
Lámina Bruta (cm)	61.8	64.1	62.9										61.8	64.1	62.9
Área física que se sembró y cosechó dos veces en el año agrícola															
Número de Usuarios															
Superficie Regada (Ha)															
Vol. Dist. (Miles m³)															
Lámina Bruta (cm)															
Área física total regada en el año agrícola															
Número de Usuarios	1 175	846	2 021										1 175	846	2 021
Superficie Regada (Ha)	1 008.0	1 007.1	2 015.1										1 008.0	1 007.1	2 015.1
Vol. Dist. (Miles m³)	6 226.9	6 456.6	12 683.5										6 226.9	6 456.6	12 683.5
Lámina Bruta (cm)	61.8	64.1	62.9										61.8	64.1	62.9

CONCENTRADO DISTRICTAL												Cuadro 8.35			
Número de usuarios, superficie regada, volumen distribuido y lámina bruta según tipo de aprovechamiento y tenencia												AÑO AGRÍCOLA 2013/14			
DISTRITO DE RIEGO: 045 TUXPAN, MICH.															
	Gravedad presas			Gravedad derivación			Bombeo - corrientes			Bombeo - pozos			Resumen		
	Ejidal	Privada	Total	Ejidal	Privada	Total	Ejidal	Privada	Total	Ejidal	Privada	Total	Privada	Total	
Área física en que se obtuvo un solo cultivo en el año agrícola															
Número de Usuarios				3 877	1 824	5 701							3 877	1 824	5 701
Superficie Regada (Ha)				8 973.5	5 059.5	14 033.0							8 973.5	5 059.5	14 033.0
Vol. Dist. (Miles m ³)	19 623.9	12 541.7	32 165.6	69 102.5	28 512.9	97 615.5				4 861.8	736.9	5 598.7	93 588.2	41 791.6	135 379.8
Lámina Bruta (cm)				77.0	56.4	69.6							104.3	82.6	96.5
Área física que se sembró y cosechó dos veces en el año agrícola															
Número de Usuarios				291	153	444							291	153	444
Superficie Regada (Ha)				649.3	437.7	1 087.0							649.3	437.7	1 087.0
Vol. Dist. (Miles m ³)	2 022.7	875.0	2 897.7	4 888.3	3 691.1	8 579.4							6 911.0	4 566.1	11 477.2
Lámina Bruta (cm)				75.3	84.3	78.9							106.4	104.3	105.6
Área física total regada en el año agrícola															
Número de Usuarios				4 168	1 977	6 145							4 168	1 977	6 145
Superficie Regada (Ha)				9 622.8	5 497.2	15 120.0							9 622.8	5 497.2	15 120.0
Vol. Dist. (Miles m ³)	21 646.6	13 416.7	35 063.3	73 990.9	32 204.1	106 194.9				4 861.8	736.9	5 598.7	100 499.3	46 357.7	146 856.9
Lámina Bruta (cm)				76.9	58.6	70.2							104.4	84.3	97.1

CONCENTRADO DISTRITAL														Cuadro 8.36	
Número de usuarios, superficie regada, volumen distribuido y lámina bruta según tipo de aprovechamiento y tenencia														AÑO AGRÍCOLA 2013/14	
DISTRITO DE RIEGO: 046 CACAHOATÁN-SUCHIATE, CHIS.															
Gravedad presas			Gravedad derivación			Bombeo - corrientes			Bombeo - pozos			Resumen			
Ejidal	Privada	Total	Ejidal	Privada	Total	Ejidal	Privada	Total	Ejidal	Privada	Total	Ejidal	Privada	Total	
Área física que se obtuvo un solo cultivo en el año agrícola															
Número de Usuarios			407	88	495	70	45	115				477	133	610	
Superficie Regada (Ha)			1 471.2	2 873.5	4 344.7	497.2	1 826.6	2 323.8				1 968.4	4 700.1	6 668.5	
Vol. Dist. (Miles m³)			35 290.0	66 537.5	101 827.5	5 172.3	19 030.0	24 202.3				40 462.3	85 567.5	126 029.8	
Lámina Bruta (cm)			239.9	231.6	234.4	104.0	104.2	104.1				205.6	182.1	189.0	
Área física que se sembró y cosechó dos veces en el año agrícola															
Número de Usuarios			3	1	4							3	1	4	
Superficie Regada (Ha)			41.4	3.4	44.8							41.4	3.4	44.8	
Vol. Dist. (Miles m³)			285.7	22.4	308.1							285.7	22.4	308.1	
Lámina Bruta (cm)			69.0	65.8	68.8							69.0	65.8	68.8	
Área física total regada en el año agrícola															
Número de Usuarios			410	89	499	70	45	115				480	134	614	
Superficie Regada (Ha)			1 512.6	2 876.9	4 389.5	497.2	1 826.6	2 323.8				2 009.8	4 703.5	6 713.3	
Vol. Dist. (Miles m³)			35 575.7	66 559.9	102 135.6	5 172.3	19 030.0	24 202.3				40 748.0	85 589.9	126 337.9	
Lámina Bruta (cm)			235.2	231.4	232.7	104.0	104.2	104.1				202.7	182.0	188.2	

CONCENTRADO DISTRITAL												Cuadro 8.37		
Número de usuarios, superficie regada, volumen distribuido y lámina bruta según tipo de aprovechamiento y tenencia												AÑO AGRÍCOLA 2013/14		
DISTRITO DE RIEGO: 048 TICÚL, YUC.														
	Gravedad presas			Gravedad derivación			Bombeo - corrientes			Bombeo - pozos			Resumen	
	Ejidal	Privada	Total	Ejidal	Privada	Total	Ejidal	Privada	Total	Ejidal	Privada	Total	Privada	Total
Área física en que se obtuvo un solo cultivo en el año agrícola														
Número de Usuarios							4 514	77	4 591	4 514	77	4 591	77	4 591
Superficie Regada (Ha)							8 829.5	562.8	9 392.3	8 829.5	562.8	9 392.3	562.8	9 392.3
Vol. Dist. (Miles m ³)							32 883.3	1 212.7	34 096.0	32 883.3	1 212.7	34 096.0	1 212.7	34 096.0
Lámina Bruta (cm)							37.2	21.5	36.3	37.2	21.5	36.3	21.5	36.3
Área física que se sembró y cosechó dos veces en el año agrícola														
Número de Usuarios														
Superficie Regada (Ha)														
Vol. Dist. (Miles m ³)														
Lámina Bruta (cm)														
Área física total regada en el año agrícola														
Número de Usuarios							4 514	77	4 591	4 514	77	4 591	77	4 591
Superficie Regada (Ha)							8 829.5	562.8	9 392.3	8 829.5	562.8	9 392.3	562.8	9 392.3
Vol. Dist. (Miles m ³)							32 883.3	1 212.7	34 096.0	32 883.3	1 212.7	34 096.0	1 212.7	34 096.0
Lámina Bruta (cm)							37.2	21.5	36.3	37.2	21.5	36.3	21.5	36.3

CONCENTRADO DISTRITAL															
Número de usuarios, superficie regada, volumen distribuido y lámina bruta según tipo de aprovechamiento y tenencia												Cuadro 8.38			
DISTRITO DE RIEGO: 049 RÍO VERDE, SLP.												AÑO AGRÍCOLA 2013/14			
	Gravedad presas			Gravedad derivación			Bombeo - corrientes			Bombeo - pozos			Resumen		
	Ejidal	Privada	Total	Ejidal	Privada	Total	Ejidal	Privada	Total	Ejidal	Privada	Total	Ejidal	Privada	Total
Área física en que se obtuvo un solo cultivo en el año agrícola															
Número de Usuarios				624	72	696							624	72	696
Superficie Regada (Ha)				716.0	264.2	980.2							716.0	264.2	980.2
Vol. Dist. (Miles m³)				20 886.1	7 696.9	28 582.9							20 886.1	7 696.9	28 582.9
Lámina Bruta (cm)				291.7	291.4	291.6							291.7	291.4	291.6
Área física que se sembró y cosechó dos veces en el año agrícola															
Número de Usuarios				399	46	445							399	46	445
Superficie Regada (Ha)				684.7	252.3	937.0							684.7	252.3	937.0
Vol. Dist. (Miles m³)				13 414.7	4 943.9	18 358.7							13 414.7	4 943.9	18 358.7
Lámina Bruta (cm)				195.9	195.9	195.9							195.9	195.9	195.9
Área física total regada en el año agrícola															
Número de Usuarios				1 023	118	1 141							1 023	118	1 141
Superficie Regada (Ha)				1 400.7	516.5	1 917.2							1 400.7	516.5	1 917.2
Vol. Dist. (Miles m³)				34 300.8	12 640.8	46 941.6							34 300.8	12 640.8	46 941.6
Lámina Bruta (cm)				244.9	244.7	244.9							244.9	244.7	244.9

CONCENTRADO DISTRITAL												Cuadro 8.39		
Número de usuarios, superficie regada, volumen distribuido y lámina bruta según tipo de aprovechamiento y tenencia												AÑO AGRÍCOLA 2013/14		
DISTRITO DE RIEGO: 050 ACUÑA-FALCÓN, TAMPS.														
	Gravedad presas			Gravedad derivación			Bombeo - corrientes			Bombeo - pozos			Resumen	
	Ejidal	Privada	Total	Ejidal	Privada	Total	Ejidal	Privada	Total	Ejidal	Privada	Total	Privada	Total
Área física en que se obtuvo un solo cultivo en el año agrícola														
Número de Usuarios	18	45	63									18	45	63
Superficie Regada (Ha)	444.5	1 675.5	2 120.0									444.5	1 675.5	2 120.0
Vol. Dist. (Miles m³)	2 267.5	9 878.1	12 145.6									2 267.5	9 878.1	12 145.6
Lámina Bruta (cm)	51.0	59.0	57.3									51.0	59.0	57.3
Área física que se sembró y cosechó dos veces en el año agrícola														
Número de Usuarios														
Superficie Regada (Ha)														
Vol. Dist. (Miles m³)														
Lámina Bruta (cm)														
Área física total regada en el año agrícola														
Número de Usuarios	18	45	63									18	45	63
Superficie Regada (Ha)	444.5	1 675.5	2 120.0									444.5	1 675.5	2 120.0
Vol. Dist. (Miles m³)	2 267.5	9 878.1	12 145.6									2 267.5	9 878.1	12 145.6
Lámina Bruta (cm)	51.0	59.0	57.3									51.0	59.0	57.3

CONCENTRADO DISTRITAL												Cuadro 8.40			
Número de usuarios, superficie regada, volumen distribuido y lámina bruta según tipo de aprovechamiento y tenencia												AÑO AGRÍCOLA 2013/14			
DISTRITO DE RIEGO: 051 COSTA DE HERMOSILLO, SON.															
	Gravedad presas			Gravedad derivación			Bombeo - corrientes			Bombeo - pozos			Resumen		
	Ejidal	Privada	Total	Ejidal	Privada	Total	Ejidal	Privada	Total	Ejidal	Privada	Total	Ejidal	Privada	Total
Área física en que se obtuvo un solo cultivo en el año agrícola															
Número de Usuarios							5	356	361	5	356	361	5	356	361
Superficie Regada (Ha)							69.9	46 423.1	46 493.0	69.9	46 423.1	46 493.0	69.9	46 423.1	46 493.0
Vol. Dist. (Miles m³)							693.0	370 940.0	371 633.0	693.0	370 940.0	371 633.0	693.0	370 940.0	371 633.0
Lámina Bruta (cm)							99.1	79.9	79.9	99.1	79.9	79.9	99.1	79.9	79.9
Área física que se sembró y cosechó dos veces en el año agrícola															
Número de Usuarios															
Superficie Regada (Ha)															
Vol. Dist. (Miles m³)															
Lámina Bruta (cm)															
Área física total regada en el año agrícola															
Número de Usuarios							5	356	361	5	356	361	5	356	361
Superficie Regada (Ha)							69.9	46 423.1	46 493.0	69.9	46 423.1	46 493.0	69.9	46 423.1	46 493.0
Vol. Dist. (Miles m³)							693.0	370 940.0	371 633.0	693.0	370 940.0	371 633.0	693.0	370 940.0	371 633.0
Lámina Bruta (cm)							99.1	79.9	79.9	99.1	79.9	79.9	99.1	79.9	79.9

CONCENTRADO DISTRITAL														Cuadro 8.41	
														AÑO AGRÍCOLA 2013/14	
Número de usuarios, superficie regada, volumen distribuido y lámina bruta según tipo de aprovechamiento y tenencia															
DISTRITO DE RIEGO: 052 ESTADO DE DURANGO, DGO.															
	Gravedad presas			Gravedad derivación			Bombeo - corrientes			Bombeo - pozos			Resumen		
	Ejidal	Privada	Total	Ejidal	Privada	Total	Ejidal	Privada	Total	Ejidal	Privada	Total	Ejidal	Privada	Total
Área física en que se obtuvo un solo cultivo en el año agrícola															
Número de Usuarios	2 067	291	2 358	374	29	403				590	3	593	3 031	323	3 354
Superficie Regada (Ha)	7 931.3	2 400.1	10 331.4	1 480.8	448.5	1 929.3				1 565.8	17.7	1 583.5	10 977.9	2 866.3	13 844.2
Vol. Dist. (Miles m³)	79 792.1	25 765.3	105 557.4	11 035.8	3 636.0	14 671.7				16 819.8	184.2	17 004.0	107 647.7	29 585.5	137 233.2
Lámina Bruta (cm)	100.6	107.4	102.2	74.5	81.1	76.0				107.4	104.1	107.4	98.1	103.2	99.1
Área física que se sembró y cosechó dos veces en el año agrícola															
Número de Usuarios															
Superficie Regada (Ha)															
Vol. Dist. (Miles m³)															
Lámina Bruta (cm)															
Área física total regada en el año agrícola															
Número de Usuarios	2 067	291	2 358	374	29	403				590	3	593	3 031	323	3 354
Superficie Regada (Ha)	7 931.3	2 400.1	10 331.4	1 480.8	448.5	1 929.3				1 565.8	17.7	1 583.5	10 977.9	2 866.3	13 844.2
Vol. Dist. (Miles m³)	79 792.1	25 765.3	105 557.4	11 035.8	3 636.0	14 671.7				16 819.8	184.2	17 004.0	107 647.7	29 585.5	137 233.2
Lámina Bruta (cm)	100.6	107.4	102.2	74.5	81.1	76.0				107.4	104.1	107.4	98.1	103.2	99.1

CONCENTRADO DISTRITAL														Cuadro 8.42	
Número de usuarios, superficie regada, volumen distribuido y lámina bruta según tipo de aprovechamiento y tenencia														AÑO AGRÍCOLA 2013/14	
DISTRITO DE RIEGO: 053 ESTADO DE COLIMA, COL.															
	Gravedad presas			Gravedad derivación			Bombeo - corrientes			Bombeo - pozos			Resumen		
	Ejidal	Privada	Total	Ejidal	Privada	Total	Ejidal	Privada	Total	Ejidal	Privada	Total	Ejidal	Privada	Total
Área física en que se obtuvo un solo cultivo en el año agrícola															
Número de Usuarios				2 380	1 154	3 534							2 380	1 154	3 534
Superficie Regada (Ha)				10 485.3	16 019.7	26 505.0							10 485.3	16 019.7	26 505.0
Vol. Dist. (Miles m³)	57 021.4	93 001.3	150 022.7	211 627.2	222 631.2	434 258.4							268 648.6	315 632.5	584 281.1
Lámina Bruta (cm)				201.8	139.0	163.8							256.2	197.0	220.4
Área física que se sembró y cosechó dos veces en el año agrícola															
Número de Usuarios															
Superficie Regada (Ha)															
Vol. Dist. (Miles m³)															
Lámina Bruta (cm)															
Área física total regada en el año agrícola															
Número de Usuarios				2 380	1 154	3 534							2 380	1 154	3 534
Superficie Regada (Ha)				10 485.3	16 019.7	26 505.0							10 485.3	16 019.7	26 505.0
Vol. Dist. (Miles m³)	57 021.4	93 001.3	150 022.7	211 627.2	222 631.2	434 258.4							268 648.6	315 632.5	584 281.1
Lámina Bruta (cm)				201.8	139.0	163.8							256.2	197.0	220.4

CONCENTRADO DISTRITAL															
Número de usuarios, superficie regada, volumen distribuido y lámina bruta según tipo de aprovechamiento y tenencia												Cuadro 8.43			
DISTRITO DE RIEGO: 056 ATOYAC-ZAHUAPAN, TLAX.												AÑO AGRÍCOLA 2013/14			
	Gravedad presas			Gravedad derivación			Bombeo - corrientes			Bombeo - pozos			Resumen		
	Ejidal	Privada	Total	Ejidal	Privada	Total	Ejidal	Privada	Total	Ejidal	Privada	Total	Ejidal	Privada	Total
Área física en que se obtuvo un solo cultivo en el año agrícola															
Número de Usuarios	76	26	102	2 392	3 296	5 688							2 468	3 322	5 790
Superficie Regada (Ha)	153.7	140.3	294.0	2 093.3	1 274.7	3 368.0							2 247.0	1 415.0	3 662.0
Vol. Dist. (Miles m³)	440.0	401.7	841.8	12 068.2	7 344.2	19 412.4							12 508.2	7 746.0	20 254.2
Lámina Bruta (cm)	28.6	28.6	28.6	57.7	57.6	57.6							55.7	54.7	55.3
Área física que se sembró y cosechó dos veces en el año agrícola															
Número de Usuarios	6	2	8	393	641	1 034							399	643	1 042
Superficie Regada (Ha)	14.1	12.9	27.0	266.1	172.9	439.0							280.2	185.8	466.0
Vol. Dist. (Miles m³)	65.5	59.7	125.2	1 535.7	997.7	2 533.4							1 601.2	1 057.4	2 658.6
Lámina Bruta (cm)	46.4	46.4	46.4	57.7	57.7	57.7							57.1	56.9	57.1
Área física total regada en el año agrícola															
Número de Usuarios	82	28	110	2 785	3 937	6 722							2 867	3 965	6 832
Superficie Regada (Ha)	167.8	153.2	321.0	2 359.4	1 447.6	3 807.0							2 527.2	1 600.8	4 128.0
Vol. Dist. (Miles m³)	505.5	461.5	967.0	13 603.9	8 341.9	21 945.8							14 109.4	8 803.4	22 912.8
Lámina Bruta (cm)	30.1	30.1	30.1	57.7	57.6	57.6							55.8	55.0	55.5

CONCENTRADO DISTRITAL		Cuadro 8.44 AÑO AGRÍCOLA 2013/14													
		DISTRITO DE RIEGO: 057 AMUCO-CUTZAMALA, GRO.													
Número de usuarios, superficie regada, volumen distribuido y lámina bruta según tipo de aprovechamiento y tenencia															
	Gravedad presas			Gravedad derivación			Bombeo - corrientes			Bombeo - pozos			Resumen		
	Ejidal	Privada	Total	Ejidal	Privada	Total	Ejidal	Privada	Total	Ejidal	Privada	Total	Ejidal	Privada	Total
Área física en que se obtuvo un solo cultivo en el año agrícola															
Número de Usuarios	2 959	818	3 777	131	40	171						3 090	858	3 948	
Superficie Regada (Ha)	7 139.6	3 042.9	10 182.5	679.5	85.5	765.0						7 819.1	3 128.4	10 947.5	
Vol. Dist. (Miles m³)	192 144.8	87 918.8	280 063.6	7 523.8	947.9	8 471.8						199 668.6	88 866.8	288 535.4	
Lámina Bruta (cm)	269.1	288.9	275.0	110.7	110.9	110.7						255.4	284.1	263.6	
Área física que se sembró y cosechó dos veces en el año agrícola															
Número de Usuarios															
Superficie Regada (Ha)															
Vol. Dist. (Miles m³)															
Lámina Bruta (cm)															
Área física total regada en el año agrícola															
Número de Usuarios	2 959	818	3 777	131	40	171						3 090	858	3 948	
Superficie Regada (Ha)	7 139.6	3 042.9	10 182.5	679.5	85.5	765.0						7 819.1	3 128.4	10 947.5	
Vol. Dist. (Miles m³)	192 144.8	87 918.8	280 063.6	7 523.8	947.9	8 471.8						199 668.6	88 866.8	288 535.4	
Lámina Bruta (cm)	269.1	288.9	275.0	110.7	110.9	110.7						255.4	284.1	263.6	

CONCENTRADO DISTRITAL															
											Cuadro 8.45				
											AÑO AGRÍCOLA 2013/14				
DISTRITO DE RIEGO: 059 RÍO BLANCO, CHIS.															
Número de usuarios, superficie regada, volumen distribuido y lámina bruta según tipo de aprovechamiento y tenencia															
	Gravedad presas			Gravedad derivación			Bombeo - corrientes			Bombeo - pozos			Resumen		
	Ejidal	Privada	Total	Ejidal	Privada	Total	Ejidal	Privada	Total	Ejidal	Privada	Total	Ejidal	Privada	Total
Área física en que se obtuvo un solo cultivo en el año agrícola															
Número de Usuarios				1 926	420	2 346							1 926	420	2 346
Superficie Regada (Ha)				5 670.7	3 336.3	9 007.0							5 670.7	3 336.3	9 007.0
Vol. Dist. (Miles m³)				41 124.0	27 946.0	69 070.0							41 124.0	27 946.0	69 070.0
Lámina Bruta (cm)				72.5	83.8	76.7							72.5	83.8	76.7
Área física que se sembró y cosechó dos veces en el año agrícola															
Número de Usuarios															
Superficie Regada (Ha)															
Vol. Dist. (Miles m³)															
Lámina Bruta (cm)															
Área física total regada en el año agrícola															
Número de Usuarios				1 926	420	2 346							1 926	420	2 346
Superficie Regada (Ha)				5 670.7	3 336.3	9 007.0							5 670.7	3 336.3	9 007.0
Vol. Dist. (Miles m³)				41 124.0	27 946.0	69 070.0							41 124.0	27 946.0	69 070.0
Lámina Bruta (cm)				72.5	83.8	76.7							72.5	83.8	76.7

CONCENTRADO DISTRITAL														Cuadro 8.46	
Número de usuarios, superficie regada, volumen distribuido y lámina bruta según tipo de aprovechamiento y tenencia														AÑO AGRÍCOLA 2013/14	
DISTRITO DE RIEGO: 060 PÁNUCO (EL HIGO), VER.															
	Gravedad presas			Gravedad derivación			Bombeo - corrientes			Bombeo - pozos			Resumen		
	Ejidal	Privada	Total	Ejidal	Privada	Total	Ejidal	Privada	Total	Ejidal	Privada	Total	Ejidal	Privada	Total
Área física en que se obtuvo un solo cultivo en el año agrícola															
Número de Usuarios							18	12	30				18	12	30
Superficie Regada (Ha)				198.0	160.0	358.0	198.0	160.0	358.0				198.0	160.0	358.0
Vol. Dist. (Miles m ³)				492.6	401.5	894.1	492.6	401.5	894.1				492.6	401.5	894.1
Lámina Bruta (cm)				24.9	25.1	25.0	24.9	25.1	25.0				24.9	25.1	25.0
Área física que se sembró y cosechó dos veces en el año agrícola															
Número de Usuarios															
Superficie Regada (Ha)															
Vol. Dist. (Miles m ³)															
Lámina Bruta (cm)															
Área física total regada en el año agrícola															
Número de Usuarios				18	12	30	18	12	30				18	12	30
Superficie Regada (Ha)				198.0	160.0	358.0	198.0	160.0	358.0				198.0	160.0	358.0
Vol. Dist. (Miles m ³)				492.6	401.5	894.1	492.6	401.5	894.1				492.6	401.5	894.1
Lámina Bruta (cm)				24.9	25.1	25.0	24.9	25.1	25.0				24.9	25.1	25.0

CONCENTRADO DISTRITAL												Cuadro 8.47			
Número de usuarios, superficie regada, volumen distribuido y lámina bruta según tipo de aprovechamiento y tenencia												AÑO AGRÍCOLA 2013/14			
DISTRITO DE RIEGO: 061 ZAMORA, MICH.															
	Gravedad presas			Gravedad derivación			Bombeo - corrientes			Bombeo - pozos			Resumen		
	Ejidal	Privada	Total	Ejidal	Privada	Total	Ejidal	Privada	Total	Ejidal	Privada	Total	Ejidal	Privada	Total
Área física en que se obtuvo un solo cultivo en el año agrícola															
Número de Usuarios	214	33	247	2 788	334	3 122				226	65	291	3 228	432	3 660
Superficie Regada (Ha)	236.0	197.9	434.0	7 728.2	2 988.5	10 716.8				480.2	269.5	749.7	8 444.4	3 455.9	11 900.4
Vol. Dist. (Miles m³)	6 141.4	5 149.9	11 291.4	123 333.4	53 311.5	176 644.8				21 842.5	12 177.6	34 020.1	151 317.3	70 639.0	221 956.3
Lámina Bruta (cm)	260.2	260.2	260.2	159.6	178.4	164.8				454.9	451.9	453.8	179.2	204.4	186.5
Área física que se sembró y cosechó dos veces en el año agrícola															
Número de Usuarios															
Superficie Regada (Ha)															
Vol. Dist. (Miles m³)															
Lámina Bruta (cm)															
Área física total regada en el año agrícola															
Número de Usuarios	214	33	247	2 788	334	3 122				226	65	291	3 228	432	3 660
Superficie Regada (Ha)	236.0	197.9	434.0	7 728.2	2 988.5	10 716.8				480.2	269.5	749.7	8 444.4	3 455.9	11 900.4
Vol. Dist. (Miles m³)	6 141.4	5 149.9	11 291.4	123 333.4	53 311.5	176 644.8				21 842.5	12 177.6	34 020.1	151 317.3	70 639.0	221 956.3
Lámina Bruta (cm)	260.2	260.2	260.2	159.6	178.4	164.8				454.9	451.9	453.8	179.2	204.4	186.5

CONCENTRADO DISTRITAL		Cuadro 8.48															
		AÑO AGRÍCOLA 2013/14															
Número de usuarios, superficie regada, volumen distribuido y lámina bruta según tipo de aprovechamiento y tenencia		DISTRITO DE RIEGO: 063 GUASAVE, SIN.															
		Gravedad presas				Gravedad derivación				Bombeo - corrientes				Bombeo - pozos			
		Ejidal	Privada	Total	Ejidal	Privada	Total	Ejidal	Privada	Total	Ejidal	Privada	Total	Ejidal	Privada	Total	
Área física que se obtuvo un solo cultivo en el año agrícola																	
Número de Usuarios		9 384	1 264	10 648										9 384	1 264	10 648	
Superficie Regada (Ha)		58 767.6	17 397.5	76 165.1										58 767.6	17 397.5	76 165.1	
Vol. Dist. (Miles m ³)		344 761.0	76 961.2	421 722.2				83 212.2	30 142.8	113 354.9	124 819.4	45 214.6	170 034.1	552 792.6	152 318.6	705 111.2	
Lámina Bruta (cm)		58.7	44.2	55.4										94.1	87.6	92.6	
Área física que se sembró y cosechó dos veces en el año agrícola																	
Número de Usuarios		3 441	626	4 067										3 441	626	4 067	
Superficie Regada (Ha)		22 650.8	9 001.9	31 652.7										22 650.8	9 001.9	31 652.7	
Vol. Dist. (Miles m ³)		460 727.3	187 916.2	648 643.5										460 727.3	187 916.2	648 643.5	
Lámina Bruta (cm)		203.4	208.8	204.9										203.4	208.8	204.9	
Área física total regada en el año agrícola																	
Número de Usuarios		12 825	1 890	14 715										12 825	1 890	14 715	
Superficie Regada (Ha)		81 418.4	26 399.4	107 817.7										81 418.4	26 399.4	107 817.7	
Vol. Dist. (Miles m ³)		805 488.3	264 877.4	1 070 365.7				83 212.2	30 142.8	113 354.9	124 819.4	45 214.6	170 034.1	1 013 519.9	340 234.8	1 353 754.7	
Lámina Bruta (cm)		98.9	100.3	99.3										124.5	128.9	125.6	

CONCENTRADO DISTRITAL															
Número de usuarios, superficie regada, volumen distribuido y lámina bruta según tipo de aprovechamiento y tenencia											Cuadro 8.49				
DISTRITO DE RIEGO: 066 SANTO DOMINGO, BCS.											AÑO AGRÍCOLA 2013/14				
	Gravedad presas			Gravedad derivación			Bombeo - corrientes			Bombeo - pozos			Resumen		
	Ejidal	Privada	Total	Ejidal	Privada	Total	Ejidal	Privada	Total	Ejidal	Privada	Total	Privada	Total	
Área física en que se obtuvo un solo cultivo en el año agrícola															
Número de Usuarios										631	723	1 354	631	723	1 354
Superficie Regada (Ha)										4 478.6	31 286.4	35 765.0	4 478.6	31 286.4	35 765.0
Vol. Dist. (Miles m³)										22 332.0	136 246.6	158 578.6	22 332.0	136 246.6	158 578.6
Lámina Bruta (cm)										49.9	43.5	44.3	49.9	43.5	44.3
Área física que se sembró y cosechó dos veces en el año agrícola															
Número de Usuarios															
Superficie Regada (Ha)															
Vol. Dist. (Miles m³)															
Lámina Bruta (cm)															
Área física total regada en el año agrícola															
Número de Usuarios										631	723	1 354	631	723	1 354
Superficie Regada (Ha)										4 478.6	31 286.4	35 765.0	4 478.6	31 286.4	35 765.0
Vol. Dist. (Miles m³)										22 332.0	136 246.6	158 578.6	22 332.0	136 246.6	158 578.6
Lámina Bruta (cm)										49.9	43.5	44.3	49.9	43.5	44.3

CONCENTRADO DISTRITAL													Cuadro 8.50		
Número de usuarios, superficie regada, volumen distribuido y lámina bruta según tipo de aprovechamiento y tenencia													AÑO AGRÍCOLA 2013/14		
DISTRITO DE RIEGO: 068 TEPECOACUILCO-QUECHULTENANGO, GRO.															
	Gravedad presas			Gravedad derivación			Bombeo - corrientes			Bombeo - pozos			Resumen		
	Ejidal	Privada	Total	Ejidal	Privada	Total	Ejidal	Privada	Total	Ejidal	Privada	Total	Ejidal	Privada	Total
Área física que se obtuvo un solo cultivo en el año agrícola															
Número de Usuarios	335	60	395	208	17	225							543	77	620
Superficie Regada (Ha)	454.4	153.2	607.6	271.2	39.0	310.2							725.6	192.2	917.8
Vol. Dist. (Miles m³)	7 551.0	2 131.4	9 682.4	4 247.5	567.6	4 815.1							11 798.5	2 699.0	14 497.6
Lámina Bruta (cm)	166.2	139.1	159.4	156.6	145.5	155.2							162.6	140.4	158.0
Área física que se sembró y cosechó dos veces en el año agrícola															
Número de Usuarios															
Superficie Regada (Ha)															
Vol. Dist. (Miles m³)															
Lámina Bruta (cm)															
Área física total regada en el año agrícola															
Número de Usuarios	335	60	395	208	17	225							543	77	620
Superficie Regada (Ha)	454.4	153.2	607.6	271.2	39.0	310.2							725.6	192.2	917.8
Vol. Dist. (Miles m³)	7 551.0	2 131.4	9 682.4	4 247.5	567.6	4 815.1							11 798.5	2 699.0	14 497.6
Lámina Bruta (cm)	166.2	139.1	159.4	156.6	145.5	155.2							162.6	140.4	158.0

CONCENTRADO DISTRITAL														
											Cuadro 8.51			
											AÑO AGRÍCOLA 2013/14			
DISTRITO DE RIEGO: 073 LA CONCEPCIÓN, MEX.														
Número de usuarios, superficie regada, volumen distribuido y lámina bruta según tipo de aprovechamiento y tenencia														
	Gravedad presas			Gravedad derivación			Bombeo - corrientes			Bombeo - pozos			Resumen	
	Ejidal	Privada	Total	Ejidal	Privada	Total	Ejidal	Privada	Total	Ejidal	Privada	Total	Privada	Total
Área física en que se obtuvo un solo cultivo en el año agrícola														
Número de Usuarios	195	312	507										312	507
Superficie Regada (Ha)	69.0	170.0	239.0										170.0	239.0
Vol. Dist. (Miles m ³)	309.4	757.6	1 067.0										757.6	1 067.0
Lámina Bruta (cm)	44.8	44.6	44.6										44.6	44.6
Área física que se sembró y cosechó dos veces en el año agrícola														
Número de Usuarios														
Superficie Regada (Ha)														
Vol. Dist. (Miles m ³)														
Lámina Bruta (cm)														
Área física total regada en el año agrícola														
Número de Usuarios	195	312	507										312	507
Superficie Regada (Ha)	69.0	170.0	239.0										170.0	239.0
Vol. Dist. (Miles m ³)	309.4	757.6	1 067.0										757.6	1 067.0
Lámina Bruta (cm)	44.8	44.6	44.6										44.6	44.6

CONCENTRADO DISTRITAL														Cuadro 8.52	
Número de usuarios, superficie regada, volumen distribuido y lámina bruta según tipo de aprovechamiento y tenencia														AÑO AGRÍCOLA 2013/14	
DISTRITO DE RIEGO: 074 MOCORITO, SIN.															
	Gravedad presas			Gravedad derivación			Bombeo - corrientes			Bombeo - pozos			Resumen		
	Ejidal	Privada	Total	Ejidal	Privada	Total	Ejidal	Privada	Total	Ejidal	Privada	Total	Privada	Total	
Área física en que se obtuvo un solo cultivo en el año agrícola															
Número de Usuarios	4 342	1 305	5 647										1 305	5 647	
Superficie Regada (Ha)	33 370.0	11 880.0	45 250.0										11 880.0	45 250.0	
Vol. Dist. (Miles m³)	209 316.8	75 732.0	285 048.8				20 341.2	8 431.6	28 772.8	229 658.0	84 163.5	313 821.6	84 163.5	313 821.6	
Lámina Bruta (cm)	62.7	63.7	63.0							68.8	70.8	69.4	70.8	69.4	
Área física que se sembró y cosechó dos veces en el año agrícola															
Número de Usuarios															
Superficie Regada (Ha)															
Vol. Dist. (Miles m³)															
Lámina Bruta (cm)															
Área física total regada en el año agrícola															
Número de Usuarios	4 342	1 305	5 647										1 305	5 647	
Superficie Regada (Ha)	33 370.0	11 880.0	45 250.0										11 880.0	45 250.0	
Vol. Dist. (Miles m³)	209 316.8	75 732.0	285 048.8				20 341.2	8 431.6	28 772.8	229 658.0	84 163.5	313 821.6	84 163.5	313 821.6	
Lámina Bruta (cm)	62.7	63.7	63.0							68.8	70.8	69.4	70.8	69.4	

CONCENTRADO DISTRITAL												Cuadro 8.53			
												AÑO AGRÍCOLA 2013/14			
Número de usuarios, superficie regada, volumen distribuido y lámina bruta según tipo de aprovechamiento y tenencia															
DISTRITO DE RIEGO: 075 RÍO FUERTE, SIN.															
	Gravedad presas			Gravedad derivación			Bombeo - corrientes			Bombeo - pozos			Resumen		
	Ejidal	Privada	Total	Ejidal	Privada	Total	Ejidal	Privada	Total	Ejidal	Privada	Total	Ejidal	Privada	Total
Área física en que se obtuvo un solo cultivo en el año agrícola															
Número de Usuarios	12 874	2 715	15 589									12 874	2 715	15 589	
Superficie Regada (Ha)	110 923.0	54 573.2	165 496.2									110 923.0	54 573.2	165 496.2	
Vol. Dist. (Miles m³)	926 971.6	456 062.2	1 383 033.8	185 519.2	91 273.9	276 793.1	53 300.9	26 223.6	79 524.5	1 165 791.7	573 559.7	1 739 351.4			
Lámina Bruta (cm)	83.6	83.6	83.6							105.1	105.1	105.1			
Área física que se sembró y cosechó dos veces en el año agrícola															
Número de Usuarios	4 269	900	5 169									4 269	900	5 169	
Superficie Regada (Ha)	36 620.0	18 016.7	54 636.8									36 620.0	18 016.7	54 636.8	
Vol. Dist. (Miles m³)	659 546.3	324 491.2	984 037.5									659 546.3	324 491.2	984 037.5	
Lámina Bruta (cm)	180.1	180.1	180.1									180.1	180.1	180.1	
Área física total regada en el año agrícola															
Número de Usuarios	17 143	3 615	20 758									17 143	3 615	20 758	
Superficie Regada (Ha)	147 543.0	72 589.9	220 132.9									147 543.0	72 589.9	220 132.9	
Vol. Dist. (Miles m³)	1 586 517.9	780 553.5	2 367 071.4	185 519.2	91 273.9	276 793.1	53 300.9	26 223.6	79 524.5	1 825 338.0	898 050.9	2 723 388.9			
Lámina Bruta (cm)	107.5	107.5	107.5									123.7	123.7	123.7	

CONCENTRADO DISTRITAL														Cuadro 8.54	
Número de usuarios, superficie regada, volumen distribuido y lámina bruta según tipo de aprovechamiento y tenencia														AÑO AGRÍCOLA 2013/14	
DISTRITO DE RIEGO: 076 VALLE DEL CARRIZO, SIN.															
	Gravedad presas			Gravedad derivación			Bombeo - corrientes			Bombeo - pozos			Resumen		
	Ejidal	Privada	Total	Ejidal	Privada	Total	Ejidal	Privada	Total	Ejidal	Privada	Total	Ejidal	Privada	Total
Área física en que se obtuvo un solo cultivo en el año agrícola															
Número de Usuarios	7 998	641	8 639										7 998	641	8 639
Superficie Regada (Ha)	48 230.2	10 163.3	58 393.5										48 230.2	10 163.3	58 393.5
Vol. Dist. (Miles m³)	444 493.6	95 273.2	539 766.8										25 319.2	5 426.9	30 746.2
Lámina Bruta (cm)	92.2	93.7	92.4										97.4	99.1	97.7
Área física que se sembró y cosechó dos veces en el año agrícola															
Número de Usuarios	560	33	593										560	33	593
Superficie Regada (Ha)	3 344.2	476.7	3 820.9										3 344.2	476.7	3 820.9
Vol. Dist. (Miles m³)	69 419.1	9 895.7	79 314.8										3 954.2	563.7	4 517.9
Lámina Bruta (cm)	207.6	207.6	207.6										219.4	219.4	219.4
Área física total regada en el año agrícola															
Número de Usuarios	8 558	674	9 232										8 558	674	9 232
Superficie Regada (Ha)	51 574.4	10 640.1	62 214.4										51 574.4	10 640.1	62 214.4
Vol. Dist. (Miles m³)	513 912.6	105 169.0	619 081.6										29 273.5	5 990.6	35 264.1
Lámina Bruta (cm)	99.6	98.8	99.5										105.3	104.5	105.2

CONCENTRADO DISTRITAL															
Número de usuarios, superficie regada, volumen distribuido y lámina bruta según tipo de aprovechamiento y tenencia															
DISTRITO DE RIEGO: 082 RÍO BLANCO, VER.															
	Gravedad presas			Gravedad derivación			Bombeo - corrientes			Bombeo - pozos			Resumen		
	Ejidal	Privada	Total	Ejidal	Privada	Total	Ejidal	Privada	Total	Ejidal	Privada	Total	Ejidal	Privada	Total
Área física en que se obtuvo un solo cultivo en el año agrícola															
Número de Usuarios				796	533	1 329							796	533	1 329
Superficie Regada (Ha)				1 963.4	5 605.0	7 568.4							1 963.4	5 605.0	7 568.4
Vol. Dist. (Miles m ³)				51 015.3	130 874.8	181 890.1							51 015.3	130 874.8	181 890.1
Lámina Bruta (cm)				259.8	233.5	240.3							259.8	233.5	240.3
Área física que se sembró y cosechó dos veces en el año agrícola															
Número de Usuarios				131	40	171							131	40	171
Superficie Regada (Ha)				534.9	232.3	767.2							534.9	232.3	767.2
Vol. Dist. (Miles m ³)				35 722.4	14 365.3	50 087.7							35 722.4	14 365.3	50 087.7
Lámina Bruta (cm)				667.8	618.3	652.8							667.8	618.3	652.8
Área física total regada en el año agrícola															
Número de Usuarios				927	573	1 500							927	573	1 500
Superficie Regada (Ha)				2 498.3	5 837.3	8 335.6							2 498.3	5 837.3	8 335.6
Vol. Dist. (Miles m ³)				86 737.7	145 240.1	231 977.8							86 737.7	145 240.1	231 977.8
Lámina Bruta (cm)				347.2	248.8	278.3							347.2	248.8	278.3

CONCENTRADO DISTRITAL														Cuadro 8.56	
Número de usuarios, superficie regada, volumen distribuido y lámina bruta según tipo de aprovechamiento y tenencia														AÑO AGRÍCOLA 2013/14	
DISTRITO DE RIEGO: 083 PAPIGOCHIC, CHIH.															
	Gravedad presas			Gravedad derivación			Bombeo - corrientes			Bombeo - pozos			Resumen		
	Ejidal	Privada	Total	Ejidal	Privada	Total	Ejidal	Privada	Total	Ejidal	Privada	Total	Ejidal	Privada	Total
Área física en que se obtuvo un solo cultivo en el año agrícola															
Número de Usuarios	69	458	527									69	458	527	
Superficie Regada (Ha)	424.2	3 544.8	3 969.0									424.2	3 544.8	3 969.0	
Vol. Dist. (Miles m³)	2 078.5	23 961.9	26 040.4	52.7	287.3	340.0						2 131.2	24 249.2	26 380.4	
Lámina Bruta (cm)	49.0	67.6	65.6									50.2	68.4	66.5	
Área física que se sembró y cosechó dos veces en el año agrícola															
Número de Usuarios															
Superficie Regada (Ha)															
Vol. Dist. (Miles m³)															
Lámina Bruta (cm)															
Área física total regada en el año agrícola															
Número de Usuarios	69	458	527									69	458	527	
Superficie Regada (Ha)	424.2	3 544.8	3 969.0									424.2	3 544.8	3 969.0	
Vol. Dist. (Miles m³)	2 078.5	23 961.9	26 040.4	52.7	287.3	340.0						2 131.2	24 249.2	26 380.4	
Lámina Bruta (cm)	49.0	67.6	65.6									50.2	68.4	66.5	

CONCENTRADO DISTRITAL												Cuadro 8.57		
Número de usuarios, superficie regada, volumen distribuido y lámina bruta según tipo de aprovechamiento y tenencia												AÑO AGRÍCOLA 2013/14		
DISTRITO DE RIEGO: 084 GUAYMAS, SON.														
	Gravedad presas			Gravedad derivación			Bombeo - corrientes			Bombeo - pozos			Resumen	
	Ejidal	Privada	Total	Ejidal	Privada	Total	Ejidal	Privada	Total	Ejidal	Privada	Total	Privada	Total
Área física en que se obtuvo un solo cultivo en el año agrícola														
Número de Usuarios							636	163	799	636	163	799	163	799
Superficie Regada (Ha)							6 805.2	6 661.0	13 466.2	6 805.2	6 661.0	13 466.2	6 661.0	13 466.2
Vol. Dist. (Miles m ³)							39 111.9	39 070.0	78 181.9	39 111.9	39 070.0	78 181.9	39 070.0	78 181.9
Lámina Bruta (cm)							57.5	58.7	58.1	57.5	58.7	58.1	58.7	58.1
Área física que se sembró y cosechó dos veces en el año agrícola														
Número de Usuarios														
Superficie Regada (Ha)														
Vol. Dist. (Miles m ³)														
Lámina Bruta (cm)														
Área física total regada en el año agrícola														
Número de Usuarios							636	163	799	636	163	799	163	799
Superficie Regada (Ha)							6 805.2	6 661.0	13 466.2	6 805.2	6 661.0	13 466.2	6 661.0	13 466.2
Vol. Dist. (Miles m ³)							39 111.9	39 070.0	78 181.9	39 111.9	39 070.0	78 181.9	39 070.0	78 181.9
Lámina Bruta (cm)							57.5	58.7	58.1	57.5	58.7	58.1	58.7	58.1

CONCENTRADO DISTRICTAL		DISTRITO DE RIEGO: 085 LA BEGOÑA, GTO.														Cuadro 8.58	
		Número de usuarios, superficie regada, volumen distribuido y lámina bruta según tipo de aprovechamiento y tenencia														AÑO AGRÍCOLA 2013/14	
		Gravedad presas			Gravedad derivación			Bombeo - corrientes			Bombeo - pozos			Resumen			
		Ejidal	Privada	Total	Ejidal	Privada	Total	Ejidal	Privada	Total	Ejidal	Privada	Total	Ejidal	Privada	Total	
Área física que se obtuvo un solo cultivo en el año agrícola																	
Número de Usuarios		1 288	328	1 616				174	57	231	1 462	385	1 847				
Superficie Regada (Ha)		4 552.5	1 648.2	6 200.7				1 511.6	491.8	2 003.3	6 064.0	2 140.0	8 204.0				
Vol. Dist. (Miles m³)		46 080.2	15 609.7	61 689.9				14 414.6	4 692.6	19 107.2	60 494.8	20 302.3	80 797.1				
Lámina Bruta (cm)		101.2	94.7	99.5				95.4	95.4	95.4	99.8	94.9	98.5				
Área física que se sembró y cosechó dos veces en el año agrícola																	
Número de Usuarios								4	3	7	4	3	7				
Superficie Regada (Ha)								34.8	27.7	62.5	34.8	27.7	62.5				
Vol. Dist. (Miles m³)								6 15.6	200.8	816.4	615.6	200.8	816.4				
Lámina Bruta (cm)								1 76.9	72.5	130.6	176.9	72.5	130.6				
Área física total regada en el año agrícola																	
Número de Usuarios		1 288	328	1 616				178	60	238	1 466	388	1 854				
Superficie Regada (Ha)		4 552.5	1 648.2	6 200.7				1 546.4	519.5	2 065.8	6 098.8	2 167.7	8 266.5				
Vol. Dist. (Miles m³)		46 080.2	15 609.7	61 689.9				15 030.2	4 893.4	19 923.6	61 110.4	20 503.1	81 613.5				
Lámina Bruta (cm)		101.2	94.7	99.5				97.2	94.2	96.4	100.2	94.6	98.7				

CONCENTRADO DISTRICTAL												Cuadro 8.59			
Número de usuarios, superficie regada, volumen distribuido y lámina bruta según tipo de aprovechamiento y tenencia												AÑO AGRÍCOLA 2013/14			
DISTRITO DE RIEGO: 086 RÍO SOTO LA MARINA, TAMPS.															
	Gravedad presas			Gravedad derivación			Bombeo - corrientes			Bombeo - pozos			Resumen		
	Ejidal	Privada	Total	Ejidal	Privada	Total	Ejidal	Privada	Total	Ejidal	Privada	Total	Ejidal	Privada	Total
Área física en que se obtuvo un solo cultivo en el año agrícola															
Número de Usuarios	2 203	71	2 274									2 203	71	2 274	
Superficie Regada (Ha)	20 682.4	1 224.5	21 907.0									20 682.4	1 224.5	21 907.0	
Vol. Dist. (Miles m³)	154 431.0	9 297.0	163 728.0									154 431.0	9 297.0	163 728.0	
Lámina Bruta (cm)	74.7	75.9	74.7									74.7	75.9	74.7	
Área física que se sembró y cosechó dos veces en el año agrícola															
Número de Usuarios															
Superficie Regada (Ha)															
Vol. Dist. (Miles m³)															
Lámina Bruta (cm)															
Área física total regada en el año agrícola															
Número de Usuarios	2 203	71	2 274									2 203	71	2 274	
Superficie Regada (Ha)	20 682.4	1 224.5	21 907.0									20 682.4	1 224.5	21 907.0	
Vol. Dist. (Miles m³)	154 431.0	9 297.0	163 728.0									154 431.0	9 297.0	163 728.0	
Lámina Bruta (cm)	74.7	75.9	74.7									74.7	75.9	74.7	

CONCENTRADO DISTRITAL												Cuadro 8.60			
Número de usuarios, superficie regada, volumen distribuido y lámina bruta según tipo de aprovechamiento y tenencia												AÑO AGRÍCOLA 2013/14			
DISTRITO DE RIEGO: 087 ROSARIO-MEZQUITE, MICH.															
	Gravedad presas			Gravedad derivación			Bombeo - corrientes			Bombeo - pozos			Resumen		
	Ejidal	Privada	Total	Ejidal	Privada	Total	Ejidal	Privada	Total	Ejidal	Privada	Total	Ejidal	Privada	Total
Área física que se obtuvo un solo cultivo en el año agrícola															
Número de Usuarios	6 215	2 646	8 861		2 160	2 160	472	133	605	6 687	4 939	11 626			
Superficie Regada (Ha)	24 851.1	11 730.9	36 582.0		6 663.0	6 663.0	1 827.6	676.4	2 504.0	26 678.7	19 070.3	45 749.0			
Vol. Dist. (Miles m³)	72 137.8	36 474.9	108 612.7		12 188.9	12 188.9	9 743.0	3 272.2	13 015.2	81 880.8	51 936.0	133 816.8			
Lámina Bruta (cm)	29.0	31.1	29.7		18.3	18.3	53.3	48.4	52.0	30.7	27.2	29.3			
Área física que se sembró y cosechó dos veces en el año agrícola															
Número de Usuarios	136	136	272				2 476	840	3 316	2 612	976	3 588			
Superficie Regada (Ha)	1 182.5	1 182.5	2 365.0				5 858.4	3 182.5	9 040.9	7 040.9	4 365.0	11 405.9			
Vol. Dist. (Miles m³)	11 280.6	11 280.6	22 561.3				74 299.3	39 938.8	114 238.1	85 580.0	51 219.4	136 799.4			
Lámina Bruta (cm)	95.4	95.4	95.4				126.8	125.5	126.4	121.5	117.3	119.9			
Área física total regada en el año agrícola															
Número de Usuarios	6 351	2 782	9 133		2 160	2 160	2 948	973	3 921	9 299	5 915	15 214			
Superficie Regada (Ha)	26 033.6	12 913.4	38 947.0		6 663.0	6 663.0	7 686.0	3 859.0	11 544.9	33 719.6	23 435.3	57 154.9			
Vol. Dist. (Miles m³)	83 418.4	47 755.6	131 174.0		12 188.9	12 188.9	84 042.3	43 211.0	127 253.2	167 460.8	103 155.4	270 616.2			
Lámina Bruta (cm)	32.0	37.0	33.7		18.3	18.3	109.3	112.0	110.2	49.7	44.0	47.3			

CONCENTRADO DISTRITAL												Cuadro 8.61			
Número de usuarios, superficie regada, volumen distribuido y lámina bruta según tipo de aprovechamiento y tenencia												AÑO AGRÍCOLA 2013/14			
DISTRITO DE RIEGO: 088 CHICONAUTLA, MEX.															
	Gravedad presas			Gravedad derivación			Bombeo - corrientes			Bombeo - pozos			Resumen		
	Ejidal	Privada	Total	Ejidal	Privada	Total	Ejidal	Privada	Total	Ejidal	Privada	Total	Ejidal	Privada	Total
Área física en que se obtuvo un solo cultivo en el año agrícola															
Número de Usuarios				1 453	378	1 831				1 453	378	1 831	1 453	378	1 831
Superficie Regada (Ha)				1 314.7	413.5	1 728.2				1 314.7	413.5	1 728.2	1 314.7	413.5	1 728.2
Vol. Dist. (Miles m³)				12 451.6	4 043.4	16 495.1				12 451.6	4 043.4	16 495.1	12 451.6	4 043.4	16 495.1
Lámina Bruta (cm)				94.7	97.8	95.4				94.7	97.8	95.4	94.7	97.8	95.4
Área física que se sembró y cosechó dos veces en el año agrícola															
Número de Usuarios															
Superficie Regada (Ha)															
Vol. Dist. (Miles m³)															
Lámina Bruta (cm)															
Área física total regada en el año agrícola															
Número de Usuarios				1 453	378	1 831				1 453	378	1 831	1 453	378	1 831
Superficie Regada (Ha)				1 314.7	413.5	1 728.2				1 314.7	413.5	1 728.2	1 314.7	413.5	1 728.2
Vol. Dist. (Miles m³)				12 451.6	4 043.4	16 495.1				12 451.6	4 043.4	16 495.1	12 451.6	4 043.4	16 495.1
Lámina Bruta (cm)				94.7	97.8	95.4				94.7	97.8	95.4	94.7	97.8	95.4

CONCENTRADO DISTRITAL		Cuadro 8.62															
		AÑO AGRÍCOLA 2013/14															
Número de usuarios, superficie regada, volumen distribuido y lámina bruta según tipo de aprovechamiento y tenencia		DISTRITO DE RIEGO: 089 EL CARMEN, CHIH.															
		Gravedad presas				Gravedad derivación				Bombeo - corrientes				Bombeo - pozos			
		Ejidal	Privada	Total	Ejidal	Privada	Total	Ejidal	Privada	Total	Ejidal	Privada	Total	Ejidal	Privada	Total	
Área física en que se obtuvo un solo cultivo en el año agrícola																	
Número de Usuarios	188	209	397					538					538	726	209	935	
Superficie Regada (Ha)	2 346.6	1 774.4	4 121.0					6 386.0					6 386.0	8 732.6	1 774.4	10 507.0	
Vol. Dist. (Miles m³)	20 817.0	15 740.6	36 557.6					91 840.3	4 086.0				95 926.3	112 657.3	19 826.6	132 483.9	
Lámina Bruta (cm)	88.7	88.7	88.7					143.8					150.2	129.0	111.7	126.1	
Área física que se sembró y cosechó dos veces en el año agrícola																	
Número de Usuarios																	
Superficie Regada (Ha)																	
Vol. Dist. (Miles m³)																	
Lámina Bruta (cm)																	
Área física total regada en el año agrícola																	
Número de Usuarios	188	209	397					538					538	726	209	935	
Superficie Regada (Ha)	2 346.6	1 774.4	4 121.0					6 386.0					6 386.0	8 732.6	1 774.4	10 507.0	
Vol. Dist. (Miles m³)	20 817.0	15 740.6	36 557.6					91 840.3	4 086.0				95 926.3	112 657.3	19 826.6	132 483.9	
Lámina Bruta (cm)	88.7	88.7	88.7					143.8					150.2	129.0	111.7	126.1	

CONCENTRADO DISTRITAL														
Número de usuarios, superficie regada, volumen distribuido y lámina bruta según tipo de aprovechamiento y tenencia											Cuadro 8.63			
DISTRITO DE RIEGO: 090 BAJO RÍO CONCHOS, CHIH.											AÑO AGRÍCOLA 2013/14			
	Gravedad presas			Gravedad derivación			Bombeo - corrientes			Bombeo - pozos			Resumen	
	Ejidal	Privada	Total	Ejidal	Privada	Total	Ejidal	Privada	Total	Ejidal	Privada	Total	Privada	Total
Área física en que se obtuvo un solo cultivo en el año agrícola														
Número de Usuarios	178	295	473										295	473
Superficie Regada (Ha)	1 489.9	2 093.4	3 583.3										2 093.4	3 583.3
Vol. Dist. (Miles m³)	22 197.5	33 403.4	55 600.9										33 403.4	55 600.9
Lámina Bruta (cm)	149.0	159.6	155.2										159.6	155.2
Área física que se sembró y cosechó dos veces en el año agrícola														
Número de Usuarios	4	32	36										32	36
Superficie Regada (Ha)	19.0	192.7	211.7										192.7	211.7
Vol. Dist. (Miles m³)	306.2	3 105.6	3 411.8										3 105.6	3 411.8
Lámina Bruta (cm)	161.2	161.2	161.2										161.2	161.2
Área física total regada en el año agrícola														
Número de Usuarios	182	327	509										327	509
Superficie Regada (Ha)	1 508.9	2 286.1	3 795.0										2 286.1	3 795.0
Vol. Dist. (Miles m³)	22 503.7	36 509.0	59 012.7										36 509.0	59 012.7
Lámina Bruta (cm)	149.1	159.7	155.5										159.7	155.5

CONCENTRADO DISTRITAL														Cuadro 8.64	
Número de usuarios, superficie regada, volumen distribuido y lámina bruta según tipo de aprovechamiento y tenencia														AÑO AGRÍCOLA 2013/14	
DISTRITO DE RIEGO: 092A RÍO PÁNUCO-U. LAS ÁNIMAS, TAMPS.															
	Gravedad presas			Gravedad derivación			Bombeo - corrientes			Bombeo - pozos			Resumen		
	Ejidal	Privada	Total	Ejidal	Privada	Total	Ejidal	Privada	Total	Ejidal	Privada	Total	Ejidal	Privada	Total
Área física que se obtuvo un solo cultivo en el año agrícola															
Número de Usuarios	1 480	88	1 568									1 480	88	1 568	
Superficie Regada (Ha)	17 418.7	2 227.8	19 646.5									17 418.7	2 227.8	19 646.5	
Vol. Dist. (Miles m³)	118 825.1	8 798.3	127 623.4									118 825.1	8 798.3	127 623.4	
Lámina Bruta (cm)	68.2	39.5	65.0									68.2	39.5	65.0	
Área física que se sembró y cosechó dos veces en el año agrícola															
Número de Usuarios	871	37	908									871	37	908	
Superficie Regada (Ha)	4 817.0	947.0	5 764.0									4 817.0	947.0	5 764.0	
Vol. Dist. (Miles m³)	57 237.4	8 521.0	65 758.4									57 237.4	8 521.0	65 758.4	
Lámina Bruta (cm)	118.8	90.0	114.1									118.8	90.0	114.1	
Área física total regada en el año agrícola															
Número de Usuarios	2 351	125	2 476									2 351	125	2 476	
Superficie Regada (Ha)	22 235.7	3 174.8	25 410.5									22 235.7	3 174.8	25 410.5	
Vol. Dist. (Miles m³)	176 062.5	17 319.2	193 381.8									176 062.5	17 319.2	193 381.8	
Lámina Bruta (cm)	79.2	54.6	76.1									79.2	54.6	76.1	

CONCENTRADO DISTRITAL												Cuadro 8.65		
												AÑO AGRÍCOLA 2013/14		
Número de usuarios, superficie regada, volumen distribuido y lámina bruta según tipo de aprovechamiento y tenencia														
DISTRITO DE RIEGO: 092B RÍO PÁNUCO-U. CHICAYÁN, VER.														
	Gravedad presas			Gravedad derivación			Bombeo - corrientes			Bombeo - pozos			Resumen	
	Ejidal	Privada	Total	Ejidal	Privada	Total	Ejidal	Privada	Total	Ejidal	Privada	Total	Privada	Total
Área física en que se obtuvo un solo cultivo en el año agrícola														
Número de Usuarios	111	20	131									111	20	131
Superficie Regada (Ha)	1 026.0	357.0	1 383.0									1 026.0	357.0	1 383.0
Vol. Dist. (Miles m³)	3 285.4	1 114.2	4 399.6									3 285.4	1 114.2	4 399.6
Lámina Bruta (cm)	32.0	31.2	31.8									32.0	31.2	31.8
Área física que se sembró y cosechó dos veces en el año agrícola														
Número de Usuarios														
Superficie Regada (Ha)														
Vol. Dist. (Miles m³)														
Lámina Bruta (cm)														
Área física total regada en el año agrícola														
Número de Usuarios	111	20	131									111	20	131
Superficie Regada (Ha)	1 026.0	357.0	1 383.0									1 026.0	357.0	1 383.0
Vol. Dist. (Miles m³)	3 285.4	1 114.2	4 399.6									3 285.4	1 114.2	4 399.6
Lámina Bruta (cm)	32.0	31.2	31.8									32.0	31.2	31.8

CONCENTRADO DISTRITAL												Cuadro 8.66		
												AÑO AGRÍCOLA 2013/14		
Número de usuarios, superficie regada, volumen distribuido y lámina bruta según tipo de aprovechamiento y tenencia														
DISTRITO DE RIEGO: 092C RÍO PÁNUCO-U. PUJAL-COY, SLP-VER.														
Gravedad presas			Gravedad derivación			Bombeo - corrientes			Bombeo - pozos			Resumen		
Ejidal	Privada	Total	Ejidal	Privada	Total	Ejidal	Privada	Total	Ejidal	Privada	Total	Ejidal	Privada	Total
Área física en que se obtuvo un solo cultivo en el año agrícola														
Número de Usuarios			531	218	749				531		749	531	218	749
Superficie Regada (Ha)			5 662.1	4 565.8	10 227.9				5 662.1		10 227.9	5 662.1	4 565.8	10 227.9
Vol. Dist. (Miles m³)			26 401.9	23 661.5	50 063.3				26 401.9		50 063.3	26 401.9	23 661.5	50 063.3
Lámina Bruta (cm)			46.6	51.8	48.9				46.6		48.9	46.6	51.8	48.9
Área física que se sembró y cosechó dos veces en el año agrícola														
Número de Usuarios			36	16	52				36		52	36	16	52
Superficie Regada (Ha)			387.8	321.4	709.2				387.8		709.2	387.8	321.4	709.2
Vol. Dist. (Miles m³)			2 404.3	2 309.5	4 713.8				2 404.3		4 713.8	2 404.3	2 309.5	4 713.8
Lámina Bruta (cm)			62.0	71.9	66.5				62.0		66.5	62.0	71.9	66.5
Área física total regada en el año agrícola														
Número de Usuarios			567	234	801				567		801	567	234	801
Superficie Regada (Ha)			6 049.9	4 887.2	10 937.1				6 049.9		10 937.1	6 049.9	4 887.2	10 937.1
Vol. Dist. (Miles m³)			28 806.1	25 971.0	54 777.1				28 806.1		54 777.1	28 806.1	25 971.0	54 777.1
Lámina Bruta (cm)			47.6	53.1	50.1				47.6		50.1	47.6	53.1	50.1

CONCENTRADO DISTRITAL												Cuadro 8.67		
												AÑO AGRÍCOLA 2013/14		
Número de usuarios, superficie regada, volumen distribuido y lámina bruta según tipo de aprovechamiento y tenencia														
DISTRITO DE RIEGO: 093 TOMATLÁN, JAL.														
	Gravedad presas			Gravedad derivación			Bombeo - corrientes			Bombeo - pozos			Resumen	
	Ejidal	Privada	Total	Ejidal	Privada	Total	Ejidal	Privada	Total	Ejidal	Privada	Total	Privada	Total
Área física en que se obtuvo un solo cultivo en el año agrícola														
Número de Usuarios	2 065	40	2 105									2 065	40	2 105
Superficie Regada (Ha)	10 143.5	550.5	10 694.0									10 143.5	550.5	10 694.0
Vol. Dist. (Miles m ³)	125 876.4	8 181.1	134 057.5									125 876.4	8 181.1	134 057.5
Lámina Bruta (cm)	124.1	148.6	125.4									124.1	148.6	125.4
Área física que se sembró y cosechó dos veces en el año agrícola														
Número de Usuarios	30		30									30		30
Superficie Regada (Ha)	89.0		89.0									89.0		89.0
Vol. Dist. (Miles m ³)	1 069.0		1 069.0									1 069.0		1 069.0
Lámina Bruta (cm)	120.1		120.1									120.1		120.1
Área física total regada en el año agrícola														
Número de Usuarios	2 095	40	2 135									2 095	40	2 135
Superficie Regada (Ha)	10 232.5	550.5	10 783.0									10 232.5	550.5	10 783.0
Vol. Dist. (Miles m ³)	126 945.4	8 181.1	135 126.5									126 945.4	8 181.1	135 126.5
Lámina Bruta (cm)	124.1	148.6	125.3									124.1	148.6	125.3

CONCENTRADO DISTRITAL														Cuadro 8.68	
Número de usuarios, superficie regada, volumen distribuido y lámina bruta según tipo de aprovechamiento y tenencia														AÑO AGRÍCOLA 2013/14	
DISTRITO DE RIEGO: 094 JALISCO SUR, JAL.															
	Gravedad presas			Gravedad derivación			Bombeo - corrientes			Bombeo - pozos			Resumen		
	Ejidal	Privada	Total	Ejidal	Privada	Total	Ejidal	Privada	Total	Ejidal	Privada	Total	Privada	Total	
Área física en que se obtuvo un solo cultivo en el año agrícola															
Número de Usuarios	2 311	348	2 659										348	2 659	
Superficie Regada (Ha)	10 399.0	3 490.6	13 889.5										3 490.6	13 889.5	
Vol. Dist. (Miles m³)	127 977.9	40 564.3	168 542.2										40 564.3	168 542.2	
Lámina Bruta (cm)	123.1	116.2	121.3										116.2	121.3	
Área física que se sembró y cosechó dos veces en el año agrícola															
Número de Usuarios															
Superficie Regada (Ha)															
Vol. Dist. (Miles m³)															
Lámina Bruta (cm)															
Área física total regada en el año agrícola															
Número de Usuarios	2 311	348	2 659										348	2 659	
Superficie Regada (Ha)	10 399.0	3 490.6	13 889.5										3 490.6	13 889.5	
Vol. Dist. (Miles m³)	127 977.9	40 564.3	168 542.2										40 564.3	168 542.2	
Lámina Bruta (cm)	123.1	116.2	121.3										116.2	121.3	

CONCENTRADO DISTRITAL												Cuadro 8.69		
Número de usuarios, superficie regada, volumen distribuido y lámina bruta según tipo de aprovechamiento y tenencia												AÑO AGRÍCOLA 2013/14		
DISTRITO DE RIEGO: 095 ATOYAC, GRO.														
	Gravedad presas			Gravedad derivación			Bombeo - corrientes			Bombeo - pozos			Resumen	
	Ejidal	Privada	Total	Ejidal	Privada	Total	Ejidal	Privada	Total	Ejidal	Privada	Total	Privada	Total
Área física en que se obtuvo un solo cultivo en el año agrícola														
Número de Usuarios				530	40	570						530	40	570
Superficie Regada (Ha)				1 755.0	178.0	1 933.0						1 755.0	178.0	1 933.0
Vol. Dist. (Miles m³)				8 211.6	1 726.4	9 938.0						8 211.6	1 726.4	9 938.0
Lámina Bruta (cm)				46.8	97.0	51.4						46.8	97.0	51.4
Área física que se sembró y cosechó dos veces en el año agrícola														
Número de Usuarios														
Superficie Regada (Ha)														
Vol. Dist. (Miles m³)														
Lámina Bruta (cm)														
Área física total regada en el año agrícola														
Número de Usuarios				530	40	570						530	40	570
Superficie Regada (Ha)				1 755.0	178.0	1 933.0						1 755.0	178.0	1 933.0
Vol. Dist. (Miles m³)				8 211.6	1 726.4	9 938.0						8 211.6	1 726.4	9 938.0
Lámina Bruta (cm)				46.8	97.0	51.4						46.8	97.0	51.4

CONCENTRADO DISTRITAL												Cuadro 8.70		
Número de usuarios, superficie regada, volumen distribuido y lámina bruta según tipo de aprovechamiento y tenencia												AÑO AGRÍCOLA 2013/14		
DISTRITO DE RIEGO: 096 ARROYOZARCO, MEX.														
	Gravedad presas			Gravedad derivación			Bombeo - corrientes			Bombeo - pozos			Resumen	
	Ejidal	Privada	Total	Ejidal	Privada	Total	Ejidal	Privada	Total	Ejidal	Privada	Total	Privada	Total
Área física en que se obtuvo un solo cultivo en el año agrícola														
Número de Usuarios	4 045	1 962	6 007									4 045	1 962	6 007
Superficie Regada (Ha)	2 984.9	2 397.8	5 382.8									2 984.9	2 397.8	5 382.8
Vol. Dist. (Miles m³)	10 288.5	8 367.7	18 656.2									10 288.5	8 367.7	18 656.2
Lámina Bruta (cm)	34.5	34.9	34.7									34.5	34.9	34.7
Área física que se sembró y cosechó dos veces en el año agrícola														
Número de Usuarios														
Superficie Regada (Ha)														
Vol. Dist. (Miles m³)														
Lámina Bruta (cm)														
Área física total regada en el año agrícola														
Número de Usuarios	4 045	1 962	6 007									4 045	1 962	6 007
Superficie Regada (Ha)	2 984.9	2 397.8	5 382.8									2 984.9	2 397.8	5 382.8
Vol. Dist. (Miles m³)	10 288.5	8 367.7	18 656.2									10 288.5	8 367.7	18 656.2
Lámina Bruta (cm)	34.5	34.9	34.7									34.5	34.9	34.7

CONCENTRADO DISTRICTAL														
												Cuadro 8.71		
												AÑO AGRÍCOLA 2013/14		
DISTRITO DE RIEGO: 097 LÁZARO CÁRDENAS, MICH.														
Número de usuarios, superficie regada, volumen distribuido y lámina bruta según tipo de aprovechamiento y tenencia														
	Gravedad presas			Gravedad derivación			Bombeo - corrientes			Bombeo - pozos			Resumen	
	Ejidal	Privada	Total	Ejidal	Privada	Total	Ejidal	Privada	Total	Ejidal	Privada	Total	Ejidal	Privada
Área física en que se obtuvo un solo cultivo en el año agrícola														
Número de Usuarios	3 708	548	4 256	5 413	648	6 061						9 121	1 196	10 317
Superficie Regada (Ha)	26 217.0	8 455.0	34 672.0	35 142.0	3 741.0	38 883.0						61 359.0	12 196.0	73 555.0
Vol. Dist. (Miles m³)	459 756.0	131 265.0	591 021.0	367 143.0	30 891.0	398 034.0						826 899.0	162 156.0	989 055.0
Lámina Bruta (cm)	175.4	155.3	170.5	104.5	82.6	102.4						134.8	133.0	134.5
Área física que se sembró y cosechó dos veces en el año agrícola														
Número de Usuarios	43		43									43		43
Superficie Regada (Ha)	243.0		243.0									243.0		243.0
Vol. Dist. (Miles m³)	5 359.0		5 359.0									5 359.0		5 359.0
Lámina Bruta (cm)	220.5		220.5									220.5		220.5
Área física total regada en el año agrícola														
Número de Usuarios	3 751	548	4 299	5 413	648	6 061						9 164	1 196	10 360
Superficie Regada (Ha)	26 460.0	8 455.0	34 915.0	35 142.0	3 741.0	38 883.0						61 602.0	12 196.0	73 798.0
Vol. Dist. (Miles m³)	465 115.0	131 265.0	596 380.0	367 143.0	30 891.0	398 034.0						832 258.0	162 156.0	994 414.0
Lámina Bruta (cm)	175.8	155.3	170.8	104.5	82.6	102.4						135.1	133.0	134.7

CONCENTRADO DISTRITAL												Cuadro 8.72			
Número de usuarios, superficie regada, volumen distribuido y lámina bruta según tipo de aprovechamiento y tenencia												AÑO AGRÍCOLA 2013/14			
DISTRITO DE RIEGO: 098 JOSÉ MARÍA MORELOS, MICH-GRO.															
	Gravedad presas			Gravedad derivación			Bombeo - corrientes			Bombeo - pozos			Resumen		
	Ejidal	Privada	Total	Ejidal	Privada	Total	Ejidal	Privada	Total	Ejidal	Privada	Total	Ejidal	Privada	Total
Área física en que se obtuvo un solo cultivo en el año agrícola															
Número de Usuarios	1 241	409	1 650									1 241	409	1 650	
Superficie Regada (Ha)	3 545.7	1 731.3	5 277.0									3 545.7	1 731.3	5 277.0	
Vol. Dist. (Miles m³)	32 071.6	16 589.9	48 661.5									32 071.6	16 589.9	48 661.5	
Lámina Bruta (cm)	90.5	95.8	92.2									90.5	95.8	92.2	
Área física que se sembró y cosechó dos veces en el año agrícola															
Número de Usuarios															
Superficie Regada (Ha)															
Vol. Dist. (Miles m³)															
Lámina Bruta (cm)															
Área física total regada en el año agrícola															
Número de Usuarios	1 241	409	1 650									1 241	409	1 650	
Superficie Regada (Ha)	3 545.7	1 731.3	5 277.0									3 545.7	1 731.3	5 277.0	
Vol. Dist. (Miles m³)	32 071.6	16 589.9	48 661.5									32 071.6	16 589.9	48 661.5	
Lámina Bruta (cm)	90.5	95.8	92.2									90.5	95.8	92.2	

CONCENTRADO DISTRITAL												Cuadro 8.73		
Número de usuarios, superficie regada, volumen distribuido y lámina bruta según tipo de aprovechamiento y tenencia												AÑO AGRÍCOLA 2013/14		
DISTRITO DE RIEGO: 099 QUITUPAN-LA MAGDALENA, MICH.														
	Gravedad presas			Gravedad derivación			Bombeo - corrientes			Bombeo - pozos			Resumen	
	Ejidal	Privada	Total	Ejidal	Privada	Total	Ejidal	Privada	Total	Ejidal	Privada	Total	Privada	Total
Área física en que se obtuvo un solo cultivo en el año agrícola														
Número de Usuarios	10	5	15										5	15
Superficie Regada (Ha)	50.1	27.4	77.5										27.4	77.5
Vol. Dist. (Miles m³)	370.1	202.2	572.2										202.2	572.2
Lámina Bruta (cm)	73.8	73.8	73.8										73.8	73.8
Área física que se sembró y cosechó dos veces en el año agrícola														
Número de Usuarios														
Superficie Regada (Ha)														
Vol. Dist. (Miles m³)														
Lámina Bruta (cm)														
Área física total regada en el año agrícola														
Número de Usuarios	10	5	15										5	15
Superficie Regada (Ha)	50.1	27.4	77.5										27.4	77.5
Vol. Dist. (Miles m³)	370.1	202.2	572.2										202.2	572.2
Lámina Bruta (cm)	73.8	73.8	73.8										73.8	73.8

CONCENTRADO DISTRITAL														Cuadro 8.74	
Número de usuarios, superficie regada, volumen distribuido y lámina bruta según tipo de aprovechamiento y tenencia														AÑO AGRÍCOLA 2013/14	
DISTRITO DE RIEGO: 100 ALFAJAYUCAN, HGO.															
	Gravedad presas			Gravedad derivación			Bombeo - corrientes			Bombeo - pozos			Resumen		
	Ejidal	Privada	Total	Ejidal	Privada	Total	Ejidal	Privada	Total	Ejidal	Privada	Total	Ejidal	Privada	Total
Área física que se obtuvo un solo cultivo en el año agrícola															
Número de Usuarios	4 808	7 067	11 875	6 687	6 624	13 311						11 495	13 691	25 186	
Superficie Regada (Ha)	5 432.6	10 357.0	15 789.6	6 286.8	7 307.4	13 594.2						11 719.5	17 664.3	29 383.8	
Vol. Dist. (Miles m³)	104 998.9	206 429.7	311 428.6	70 767.8	75 112.0	145 879.8						175 766.6	281 541.8	457 308.4	
Lámina Bruta (cm)	193.3	199.3	197.2	112.6	102.8	107.3						150.0	159.4	155.6	
Área física que se sembró y cosechó dos veces en el año agrícola															
Número de Usuarios															
Superficie Regada (Ha)															
Vol. Dist. (Miles m³)															
Lámina Bruta (cm)															
Área física total regada en el año agrícola															
Número de Usuarios	4 808	7 067	11 875	6 687	6 624	13 311						11 495	13 691	25 186	
Superficie Regada (Ha)	5 432.6	10 357.0	15 789.6	6 286.8	7 307.4	13 594.2						11 719.5	17 664.3	29 383.8	
Vol. Dist. (Miles m³)	104 998.9	206 429.7	311 428.6	70 767.8	75 112.0	145 879.8						175 766.6	281 541.8	457 308.4	
Lámina Bruta (cm)	193.3	199.3	197.2	112.6	102.8	107.3						150.0	159.4	155.6	

CONCENTRADO DISTRICTAL												Cuadro 8.75		
												AÑO AGRÍCOLA 2013/14		
Número de usuarios, superficie regada, volumen distribuido y lámina bruta según tipo de aprovechamiento y tenencia														
DISTRITO DE RIEGO: 101 CUXTEPEQUES, CHIS.														
	Gravedad presas			Gravedad derivación			Bombeo - corrientes			Bombeo - pozos			Resumen	
	Ejidal	Privada	Total	Ejidal	Privada	Total	Ejidal	Privada	Total	Ejidal	Privada	Total	Privada	Total
Área física en que se obtuvo un solo cultivo en el año agrícola														
Número de Usuarios	1 671	26	1 697										26	1 697
Superficie Regada (Ha)	4 805.6	228.4	5 034.0										228.4	5 034.0
Vol. Dist. (Miles m ³)	56 853.0	2 582.3	59 435.3										2 582.3	59 435.3
Lámina Bruta (cm)	118.3	113.0	118.1										113.0	118.1
Área física que se sembró y cosechó dos veces en el año agrícola														
Número de Usuarios	49	1	50										1	50
Superficie Regada (Ha)	141.0	9.0	150.0										9.0	150.0
Vol. Dist. (Miles m ³)	2 601.2	166.0	2 767.2										166.0	2 767.2
Lámina Bruta (cm)	184.5	184.5	184.5										184.5	184.5
Área física total regada en el año agrícola														
Número de Usuarios	1 720	27	1 747										27	1 747
Superficie Regada (Ha)	4 946.6	237.4	5 184.0										237.4	5 184.0
Vol. Dist. (Miles m ³)	59 454.2	2 748.4	62 202.5										2 748.4	62 202.5
Lámina Bruta (cm)	120.2	115.7	120.0										115.7	120.0

CONCENTRADO DISTRITAL													Cuadro 8.76		
Número de usuarios, superficie regada, volumen distribuido y lámina bruta según tipo de aprovechamiento y tenencia													AÑO AGRÍCOLA 2013/14		
DISTRITO DE RIEGO: 102 RÍO HONDO, Q. ROO.															
	Gravedad presas			Gravedad derivación			Bombeo - corrientes			Bombeo - pozos			Resumen		
	Ejidal	Privada	Total	Ejidal	Privada	Total	Ejidal	Privada	Total	Ejidal	Privada	Total	Ejidal	Privada	Total
Área física en que se obtuvo un solo cultivo en el año agrícola															
Número de Usuarios												387			387
Superficie Regada (Ha)												5 395.0			5 395.0
Vol. Dist. (Miles m ³)												38 844.0			38 844.0
Lámina Bruta (cm)												72.0			72.0
Área física que se sembró y cosechó dos veces en el año agrícola															
Número de Usuarios															
Superficie Regada (Ha)															
Vol. Dist. (Miles m ³)															
Lámina Bruta (cm)															
Área física total regada en el año agrícola															
Número de Usuarios												387			387
Superficie Regada (Ha)												5 395.0			5 395.0
Vol. Dist. (Miles m ³)												38 844.0			38 844.0
Lámina Bruta (cm)												72.0			72.0

CONCENTRADO DISTRITAL												Cuadro 8.77		
												AÑO AGRÍCOLA 2013/14		
Número de usuarios, superficie regada, volumen distribuido y lámina bruta según tipo de aprovechamiento y tenencia														
DISTRITO DE RIEGO: 103 RÍO FLORIDO, CHIH.														
	Gravedad presas			Gravedad derivación			Bombeo - corrientes			Bombeo - pozos			Resumen	
	Ejidal	Privada	Total	Ejidal	Privada	Total	Ejidal	Privada	Total	Ejidal	Privada	Total	Privada	Total
Área física en que se obtuvo un solo cultivo en el año agrícola														
Número de Usuarios	927	403	1 330							927	403	1 330		
Superficie Regada (Ha)	2 427.8	1 838.5	4 266.3							2 427.8	1 838.5	4 266.3		
Vol. Dist. (Miles m ³)	34 770.9	27 213.7	61 984.7	1 609.5	1 211.2	2 820.8				36 380.5	28 425.0	64 805.4		
Lámina Bruta (cm)	143.2	148.0	145.3							149.8	154.6	151.9		
Área física que se sembró y cosechó dos veces en el año agrícola														
Número de Usuarios														
Superficie Regada (Ha)														
Vol. Dist. (Miles m ³)														
Lámina Bruta (cm)														
Área física total regada en el año agrícola														
Número de Usuarios	927	403	1 330							927	403	1 330		
Superficie Regada (Ha)	2 427.8	1 838.5	4 266.3							2 427.8	1 838.5	4 266.3		
Vol. Dist. (Miles m ³)	34 770.9	27 213.7	61 984.7	1 609.5	1 211.2	2 820.8				36 380.5	28 425.0	64 805.4		
Lámina Bruta (cm)	143.2	148.0	145.3							149.8	154.6	151.9		

CONCENTRADO DISTRITAL														Cuadro 8.78	
														AÑO AGRÍCOLA 2013/14	
Número de usuarios, superficie regada, volumen distribuido y lámina bruta según tipo de aprovechamiento y tenencia															
DISTRITO DE RIEGO: 104 CUAJINICUILAPA, GRO.															
	Gravedad presas			Gravedad derivación			Bombeo - corrientes			Bombeo - pozos			Resumen		
	Ejidal	Privada	Total	Ejidal	Privada	Total	Ejidal	Privada	Total	Ejidal	Privada	Total	Ejidal	Privada	Total
Área física en que se obtuvo un solo cultivo en el año agrícola															
Número de Usuarios				501		501							501		501
Superficie Regada (Ha)				2 257.0		2 257.0							2 257.0		2 257.0
Vol. Dist. (Miles m³)				9 321.6		9 321.6							9 321.6		9 321.6
Lámina Bruta (cm)				41.3		41.3							41.3		41.3
Área física que se sembró y cosechó dos veces en el año agrícola															
Número de Usuarios															
Superficie Regada (Ha)															
Vol. Dist. (Miles m³)															
Lámina Bruta (cm)															
Área física total regada en el año agrícola															
Número de Usuarios				501		501							501		501
Superficie Regada (Ha)				2 257.0		2 257.0							2 257.0		2 257.0
Vol. Dist. (Miles m³)				9 321.6		9 321.6							9 321.6		9 321.6
Lámina Bruta (cm)				41.3		41.3							41.3		41.3

CONCENTRADO DISTRITAL												Cuadro 8.79		
Número de usuarios, superficie regada, volumen distribuido y lámina bruta según tipo de aprovechamiento y tenencia												AÑO AGRÍCOLA 2013/14		
DISTRITO DE RIEGO: 105 NEXPA, GRO.														
	Gravedad presas			Gravedad derivación			Bombeo - corrientes			Bombeo - pozos			Resumen	
	Ejidal	Privada	Total	Ejidal	Privada	Total	Ejidal	Privada	Total	Ejidal	Privada	Total	Privada	Total
Área física en que se obtuvo un solo cultivo en el año agrícola														
Número de Usuarios	874		874									874		874
Superficie Regada (Ha)	2 186.4		2 186.4									2 186.4		2 186.4
Vol. Dist. (Miles m³)	16 044.0		16 044.0									16 044.0		16 044.0
Lámina Bruta (cm)	73.4		73.4									73.4		73.4
Área física que se sembró y cosechó dos veces en el año agrícola														
Número de Usuarios														
Superficie Regada (Ha)														
Vol. Dist. (Miles m³)														
Lámina Bruta (cm)														
Área física total regada en el año agrícola														
Número de Usuarios	874		874									874		874
Superficie Regada (Ha)	2 186.4		2 186.4									2 186.4		2 186.4
Vol. Dist. (Miles m³)	16 044.0		16 044.0									16 044.0		16 044.0
Lámina Bruta (cm)	73.4		73.4									73.4		73.4

CONCENTRADO DISTRITAL														Cuadro 8.80	
Número de usuarios, superficie regada, volumen distribuido y lámina bruta según tipo de aprovechamiento y tenencia														AÑO AGRÍCOLA 2013/14	
DISTRITO DE RIEGO: 107 SAN GREGORIO, CHIS.															
	Gravedad presas			Gravedad derivación			Bombeo - corrientes			Bombeo - pozos			Resumen		
	Ejidal	Privada	Total	Ejidal	Privada	Total	Ejidal	Privada	Total	Ejidal	Privada	Total	Ejidal	Privada	Total
Área física en que se obtuvo un solo cultivo en el año agrícola															
Número de Usuarios				1 985	119	2 104							1 985	119	2 104
Superficie Regada (Ha)				4 668.4	581.6	5 250.0							4 668.4	581.6	5 250.0
Vol. Dist. (Miles m³)				58 016.2	9 788.1	67 804.3							58 016.2	9 788.1	67 804.3
Lámina Bruta (cm)				124.3	168.3	129.2							124.3	168.3	129.2
Área física que se sembró y cosechó dos veces en el año agrícola															
Número de Usuarios				381	22	403							381	22	403
Superficie Regada (Ha)				767.5	172.5	940.0							767.5	172.5	940.0
Vol. Dist. (Miles m³)				10 502.2	2 340.8	12 843.0							10 502.2	2 340.8	12 843.0
Lámina Bruta (cm)				136.8	135.7	136.6							136.8	135.7	136.6
Área física total regada en el año agrícola															
Número de Usuarios				2 366	141	2 507							2 366	141	2 507
Superficie Regada (Ha)				5 435.9	754.1	6 190.0							5 435.9	754.1	6 190.0
Vol. Dist. (Miles m³)				68 518.4	12 128.9	80 647.3							68 518.4	12 128.9	80 647.3
Lámina Bruta (cm)				126.0	160.8	130.3							126.0	160.8	130.3

CONCENTRADO DISTRICTAL															
											Cuadro 8.81				
											AÑO AGRÍCOLA 2013/14				
DISTRITO DE RIEGO: 108 ELOTA-PIAXTLA, SIN.															
Número de usuarios, superficie regada, volumen distribuido y lámina bruta según tipo de aprovechamiento y tenencia															
	Gravedad presas			Gravedad derivación			Bombeo - corrientes			Bombeo - pozos			Resumen		
	Ejidal	Privada	Total	Ejidal	Privada	Total	Ejidal	Privada	Total	Ejidal	Privada	Total	Ejidal	Privada	Total
Área física en que se obtuvo un solo cultivo en el año agrícola															
Número de Usuarios	2 023	294	2 317									2 023	294	2 317	
Superficie Regada (Ha)	14 834.8	4 880.7	19 715.5									14 834.8	4 880.7	19 715.5	
Vol. Dist. (Miles m³)	131 028.5	43 108.6	174 137.1				16 596.3	5 460.2	22 056.5	147 624.8	48 568.8	196 193.6	99.5	99.5	
Lámina Bruta (cm)	88.3	88.3	88.3									99.5	99.5	99.5	
Área física que se sembró y cosechó dos veces en el año agrícola															
Número de Usuarios															
Superficie Regada (Ha)															
Vol. Dist. (Miles m³)															
Lámina Bruta (cm)															
Área física total regada en el año agrícola															
Número de Usuarios	2 023	294	2 317									2 023	294	2 317	
Superficie Regada (Ha)	14 834.8	4 880.7	19 715.5									14 834.8	4 880.7	19 715.5	
Vol. Dist. (Miles m³)	131 028.5	43 108.6	174 137.1				16 596.3	5 460.2	22 056.5	147 624.8	48 568.8	196 193.6	99.5	99.5	
Lámina Bruta (cm)	88.3	88.3	88.3									99.5	99.5	99.5	

CONCENTRADO DISTRITAL														Cuadro 8.82	
Número de usuarios, superficie regada, volumen distribuido y lámina bruta según tipo de aprovechamiento y tenencia														AÑO AGRÍCOLA 2013/14	
DISTRITO DE RIEGO: 109 RÍO SAN LORENZO, SIN.															
	Gravedad presas			Gravedad derivación			Bombeo - corrientes			Bombeo - pozos			Resumen		
	Ejidal	Privada	Total	Ejidal	Privada	Total	Ejidal	Privada	Total	Ejidal	Privada	Total	Ejidal	Privada	Total
Área física en que se obtuvo un solo cultivo en el año agrícola															
Número de Usuarios	8 114	672	8 786									8 114	672	8 786	
Superficie Regada (Ha)	53 591.9	9 441.1	63 033.0									53 591.9	9 441.1	63 033.0	
Vol. Dist. (Miles m³)	397 757.1	74 242.9	472 000.0				57 256.9	10 086.7	67 343.6			455 014.0	84 329.6	539 343.6	
Lámina Bruta (cm)	74.2	78.6	74.9									84.9	89.3	85.6	
Área física que se sembró y cosechó dos veces en el año agrícola															
Número de Usuarios															
Superficie Regada (Ha)															
Vol. Dist. (Miles m³)															
Lámina Bruta (cm)															
Área física total regada en el año agrícola															
Número de Usuarios	8 114	672	8 786									8 114	672	8 786	
Superficie Regada (Ha)	53 591.9	9 441.1	63 033.0									53 591.9	9 441.1	63 033.0	
Vol. Dist. (Miles m³)	397 757.1	74 242.9	472 000.0				57 256.9	10 086.7	67 343.6			455 014.0	84 329.6	539 343.6	
Lámina Bruta (cm)	74.2	78.6	74.9									84.9	89.3	85.6	

CONCENTRADO DISTRITAL												Cuadro 8.83			
Número de usuarios, superficie regada, volumen distribuido y lámina bruta según tipo de aprovechamiento y tenencia												AÑO AGRÍCOLA 2013/14			
DISTRITO DE RIEGO: 110 RÍO VERDE-PROGRESO, OAX.															
	Gravedad presas			Gravedad derivación			Bombeo - corrientes			Bombeo - pozos			Resumen		
	Ejidal	Privada	Total	Ejidal	Privada	Total	Ejidal	Privada	Total	Ejidal	Privada	Total	Ejidal	Privada	Total
Área física en que se obtuvo un solo cultivo en el año agrícola															
Número de Usuarios				408		408							408		408
Superficie Regada (Ha)				1 694.5		1 694.5							1 694.5		1 694.5
Vol. Dist. (Miles m³)				13 793.9		13 793.9							13 793.9		13 793.9
Lámina Bruta (cm)				81.4		81.4							81.4		81.4
Área física que se sembró y cosechó dos veces en el año agrícola															
Número de Usuarios															
Superficie Regada (Ha)															
Vol. Dist. (Miles m³)															
Lámina Bruta (cm)															
Área física total regada en el año agrícola															
Número de Usuarios				408		408							408		408
Superficie Regada (Ha)				1 694.5		1 694.5							1 694.5		1 694.5
Vol. Dist. (Miles m³)				13 793.9		13 793.9							13 793.9		13 793.9
Lámina Bruta (cm)				81.4		81.4							81.4		81.4

CONCENTRADO DISTRITAL												Cuadro 8.84		
												AÑO AGRÍCOLA 2013/14		
Número de usuarios, superficie regada, volumen distribuido y lámina bruta según tipo de aprovechamiento y tenencia														
DISTRITO DE RIEGO: III BALUARTE-PRESIDIO, SIN.														
Gravedad presas			Gravedad derivación			Bombeo - corrientes			Bombeo - pozos			Resumen		
Ejidal	Privada	Total	Ejidal	Privada	Total	Ejidal	Privada	Total	Ejidal	Privada	Total	Ejidal	Privada	Total
Área física que se obtuvo un solo cultivo en el año agrícola														
Número de Usuarios			483	115	598							483	115	598
Superficie Regada (Ha)			974.0	718.0	1 692.0							974.0	718.0	1 692.0
Vol. Dist. (Miles m³)			11 194.5	8 253.9	19 448.4							11 194.5	8 253.9	19 448.4
Lámina Bruta (cm)			114.9	115.0	114.9							114.9	115.0	114.9
Área física que se sembró y cosechó dos veces en el año agrícola														
Número de Usuarios			126	78	204							126	78	204
Superficie Regada (Ha)			503.2	304.8	808.0							503.2	304.8	808.0
Vol. Dist. (Miles m³)			3 563.6	2 184.2	5 747.8							3 563.6	2 184.2	5 747.8
Lámina Bruta (cm)			70.8	71.7	71.1							70.8	71.7	71.1
Área física total regada en el año agrícola														
Número de Usuarios			609	193	802							609	193	802
Superficie Regada (Ha)			1 477.2	1 022.8	2 500.0							1 477.2	1 022.8	2 500.0
Vol. Dist. (Miles m³)			14 758.1	10 438.1	25 196.2							14 758.1	10 438.1	25 196.2
Lámina Bruta (cm)			99.9	102.1	100.8							99.9	102.1	100.8

CONCENTRADO DISTRITAL															
Número de usuarios, superficie regada, volumen distribuido y lámina bruta según tipo de aprovechamiento y tenencia											Cuadro 8.85				
DISTRITO DE RIEGO: I12 AJACUBA, HGO.											AÑO AGRÍCOLA 2013/14				
	Gravedad presas			Gravedad derivación			Bombeo - corrientes			Bombeo - pozos			Resumen		
	Ejidal	Privada	Total	Ejidal	Privada	Total	Ejidal	Privada	Total	Ejidal	Privada	Total	Ejidal	Privada	Total
Área física en que se obtuvo un solo cultivo en el año agrícola															
Número de Usuarios				1 634	134	1 768							1 634	134	1 768
Superficie Regada (Ha)				5 229.6	878.4	6 108.0							5 229.6	878.4	6 108.0
Vol. Dist. (Miles m ³)				42 338.5	7 243.4	49 581.8							42 338.5	7 243.4	49 581.8
Lámina Bruta (cm)				81.0	82.5	81.2							81.0	82.5	81.2
Área física que se sembró y cosechó dos veces en el año agrícola															
Número de Usuarios				72	5	77							72	5	77
Superficie Regada (Ha)				200.6	35.4	236.0							200.6	35.4	236.0
Vol. Dist. (Miles m ³)				1 759.4	299.5	2 059.0							1 759.4	299.5	2 059.0
Lámina Bruta (cm)				87.7	84.6	87.2							87.7	84.6	87.2
Área física total regada en el año agrícola															
Número de Usuarios				1 706	139	1 845							1 706	139	1 845
Superficie Regada (Ha)				5 430.2	913.8	6 344.0							5 430.2	913.8	6 344.0
Vol. Dist. (Miles m ³)				44 097.9	7 542.9	51 640.8							44 097.9	7 542.9	51 640.8
Lámina Bruta (cm)				81.2	82.5	81.4							81.2	82.5	81.4

CONCENTRADO DISTRITAL												Cuadro 8.86			
Número de usuarios, superficie regada, volumen distribuido y lámina bruta según tipo de aprovechamiento y tenencia												AÑO AGRÍCOLA 2013/14			
DISTRITO DE RIEGO: I13 ALTO RÍO CONCHOS, CHIH.															
	Gravedad presas			Gravedad derivación			Bombeo - corrientes			Bombeo - pozos			Resumen		
	Ejidal	Privada	Total	Ejidal	Privada	Total	Ejidal	Privada	Total	Ejidal	Privada	Total	Ejidal	Privada	Total
Área física en que se obtuvo un solo cultivo en el año agrícola															
Número de Usuarios	776		776									776			776
Superficie Regada (Ha)	3 434.0		3 434.0									3 434.0			3 434.0
Vol. Dist. (Miles m³)	75 124.8		75 124.8									75 124.8			75 124.8
Lámina Bruta (cm)	218.8		218.8									218.8			218.8
Área física que se sembró y cosechó dos veces en el año agrícola															
Número de Usuarios															
Superficie Regada (Ha)															
Vol. Dist. (Miles m³)															
Lámina Bruta (cm)															
Área física total regada en el año agrícola															
Número de Usuarios	776		776									776			776
Superficie Regada (Ha)	3 434.0		3 434.0									3 434.0			3 434.0
Vol. Dist. (Miles m³)	75 124.8		75 124.8									75 124.8			75 124.8
Lámina Bruta (cm)	218.8		218.8									218.8			218.8

CAPÍTULO 9

Resúmenes estadísticos
de superficies físicas regadas
y volúmenes distribuidos

Año Agrícola 2013-2014



RESUMEN ESTADÍSTICO DE GRAVEDAD PRESAS						Cuadro 9.1	
						AÑO AGRÍCOLA 2013/14	
Número de usuarios, superficie regada, volumen distribuido y lámina bruta media por distrito de riego						1a. parte	
Distrito	Superficie física regada en el año (Ha)				Volumen distribuido (Miles m³)	Lámina bruta media (cm)	
	Número de usuarios	Un solo cultivo	Dos cultivos	Total			
001	Pabellón, Ags.	841	1 562		1 562	12 259	78
003	Tula, Hgo.	4 227	8 110	662	8 772	175 524	200
004	Don Martín, Coah-NL.	635	8 199		8 199	133 003	162
005	Delicias, Chih.	8 108	54 096		54 096	707 724	131
006	Palestina, Coah.	80	377		377	3 271	87
010	Culiacán-Humaya, Sin.	18 971	180 970	19 813	200 783	1 433 829	71
011	Alto Río Lerma, Gto.	12 019	17 338	30 742	48 080	587 734	122
013	Estado de Jalisco, Jal.	3 270	10 963		10 963	66 037	60
017	Región Lagunera, Coah-Dgo.	33 387	47 845		47 845	796 105	166
018	Colonias Yaquis, Son.	2 446	18 845		18 845	254 764	135
019	Tehuantepec, Oax.	7 389	24 117		24 117	532 241	221
020	Morelia, Mich.	3 965	11 570	1 019	12 589	88 004	70
023	San Juan del Río, Qro.	2 355	7 141	442	7 583	40 572	54
024	Ciénega de Chapala, Mich.	69	193		193	945	49
025	Bajo Río Bravo, Tamps.	14 303	186 146		186 146	504 041	27
026	Bajo Río San Juan, Tamps.	3 861	68 956		68 956	332 987	48
028	Tulancingo, Hgo.	258	255		255	1 315	52
029	Xicoténcatl, Tamps.	1 497	7 450		7 450	57 260	77
030	Valsequillo, Pue.	16 470	21 322		21 322	251 393	118
031	Las Lajas, NL.	124	1 791		1 791	9 956	56
033	Estado de México, Mex.	2 633	985		985	3 823	39
034	Estado de Zacatecas, Zac.	4 588	9 121	88	9 209	103 057	112
037	Altar-Pitiquito-Caborca, Son.	1	6		6	124	206
038	Río Mayo, Son.	10 570	83 598	1 886	85 484	691 640	81
041	Río Yaqui, Son.	20 324	180 853	26 602	207 455	1 668 801	80
042	Buenaventura, Chih.	1 091	3 924		3 924	33 300	85
044	Jilotepec, Mex.	2 021	2 015		2 015	12 684	63
045	Tuxpan, Mich.					35 063	
050	Acuña-Falcón, Tamps.	63	2 120		2 120	12 146	57
052	Estado de Durango, Dgo.	2 358	10 331		10 331	105 557	102
053	Estado de Colima, Col.					150 023	
056	Atoyac-Zahuapan, Tlax.	110	294	27	321	967	30
057	Amuco-Cutzamala, Gro.	3 777	10 183		10 183	280 064	275
061	Zamora, Mich.	247	434		434	11 291	260
063	Guasave, Sin.	14 715	76 165	31 653	107 818	1 070 366	99
068	Tepecoacuilco-Quechultenango, Gro.	395	608		608	9 682	159
073	La Concepción, Mex.	507	239		239	1 067	45
074	Mocorito, Sin.	5 647	45 250		45 250	285 049	63
075	Río Fuerte, Sin.	20 758	165 496	54 637	220 133	2 367 071	108
076	Valle del Carrizo, Sin.	9 232	58 394	3 821	62 214	619 082	100
083	Papigochic, Chih.	527	3 969		3 969	26 040	66
085	La Begoña, Gto.	1 616	6 201		6 201	61 690	99
086	Río Soto La Marina, Tamps.	2 274	21 907		21 907	163 728	75
087	Rosario-Mezquite, Mich.	9 133	36 582	2 365	38 947	131 174	34
089	El Carmen, Chih.	397	4 121		4 121	36 558	89
090	Bajo Río Conchos, Chih.	509	3 583	212	3 795	59 013	156
092A	Río Pánuco-U. Las Ánimas, Tamps.	2 476	19 646	5 764	25 411	193 382	76

RESUMEN ESTADÍSTICO DE GRAVEDAD PRESAS						Cuadro 9.1	
						AÑO AGRÍCOLA 2013/14	
Número de usuarios, superficie regada, volumen distribuido y lámina bruta media por distrito de riego						2a. parte	
Distrito	Superficie física regada en el año (Ha)				Volumen distribuido (Miles m ³)	Lámina bruta media (cm)	
	Número de usuarios	Un solo cultivo	Dos cultivos	Total			
092B	Río Pánuco-U. Chicayán, Ver.	131	1 383		1 383	4 400	32
093	Tomatlán, Jal.	2 135	10 694	89	10 783	135 126	125
094	Jalisco Sur, Jal.	2 659	13 890		13 890	168 542	121
096	Arroyozarco, Mex.	6 007	5 383		5 383	18 656	35
097	Lázaro Cárdenas, Mich.	4 299	34 672	243	34 915	596 380	171
098	José María Morelos, Mich-Gro.	1 650	5 277		5 277	48 662	92
099	Quitupan-La Magdalena, Mich.	15	78		78	572	74
100	Alfajayucan, Hgo.	11 875	15 790		15 790	311 429	197
101	Cuxtepeques, Chis.	1 747	5 034	150	5 184	62 203	120
103	Río Florido, Chih.	1 330	4 266		4 266	61 985	145
105	Nexpa, Gro.	874	2 186		2 186	16 044	73
108	Elota-Piaxtla, Sin.	2 317	19 716		19 716	174 137	88
109	Río San Lorenzo, Sin.	8 786	63 033		63 033	472 000	75
113	Alto Río Conchos, Chih.	776	3 434		3 434	75 125	219
TOTAL		294 845	1 608 105	180 214	1 788 319	16 266 663	91

RESUMEN ESTADÍSTICO DE GRAVEDAD DERIVACIÓN						Cuadro 9.2	
						AÑO AGRÍCOLA 2013/14	
Número de usuarios, superficie regada, volumen distribuido y lámina bruta media por distrito de riego						1a. parte	
Distrito	Superficie física regada en el año (Ha)				Volumen distribuido (Miles m ³)	Lámina bruta media (cm)	
	Número de usuarios	Un solo cultivo	Dos cultivos	Total			
002	Mante, Tamps.	2 384	12 846		12 846	84 504	66
003	Tula, Hgo.	31 700	35 157	4 535	39 692	747 632	188
006	Palestina, Coah.	474	3 808		3 808	56 543	148
008	Metztitlán, Hgo.	3 083	2 088	1 217	3 305	31 786	96
009	Valle de Juárez, Chih.	1 000	7 280	1 250	8 530	97 910	115
013	Estado de Jalisco, Jal.	1 311	4 657		4 657	47 814	103
014	Río Colorado, BC-Son.	12 318	120 370		120 370	1 497 591	124
016	Estado de Morelos, Mor.	10 671	18 274	933	19 207	359 339	187
019	Tehuantepec, Oax.	246	695		695	12 354	178
020	Morelia, Mich.	333	732		732	3 201	44
023	San Juan del Río, Qro.					1 886	
024	Ciénega de Chapala, Mich.	2 656	8 345		8 345	46 819	56
028	Tulancingo, Hgo.	226	569		569	12 056	212
029	Xicoténcatl, Tamps.	749	9 084		9 084	74 654	82
033	Estado de México, Mex.	5 210	5 804		5 804	25 973	45
035	La Antigua, Ver.	5 043	22 182	41	22 223	304 242	137
043	Estado de Nayarit, Nay.	5 301	20 396	5 103	25 499	530 435	208
045	Tuxpan, Mich.	6 145	14 033	1 087	15 120	106 195	70
046	Cacahoatán-Suchiate, Chis.	499	4 345	45	4 390	102 136	233
049	Río Verde, SLP.	1 141	980	937	1 917	46 942	245
052	Estado de Durango, Dgo.	403	1 929		1 929	14 672	76
053	Estado de Colima, Col.	3 534	26 505		26 505	434 258	164
056	Atoyac-Zahuapan, Tlax.	6 722	3 368	439	3 807	21 946	58
057	Amuco-Cutzamala, Gro.	171	765		765	8 472	111

RESUMEN ESTADÍSTICO DE GRAVEDAD DERIVACIÓN						Cuadro 9.2	
						AÑO AGRÍCOLA 2013/14	
Número de usuarios, superficie regada, volumen distribuido y lámina bruta media por distrito de riego						2a. parte	
Distrito	Superficie física regada en el año (Ha)				Volumen distribuido (Miles m³)	Lámina bruta media (cm)	
	Número de usuarios	Un solo cultivo	Dos cultivos	Total			
059	Río Blanco, Chis.	2 346	9 007		9 007	69 070	77
061	Zamora, Mich.	3 122	10 717		10 717	176 645	165
068	Tepecoacuilco-Quechultenango, Gro.	225	310		310	4 815	155
082	Río Blanco, Ver.	1 500	7 568	767	8 336	231 978	278
083	Papigochic, Chih.					340	
087	Rosario-Mezquite, Mich.	2 160	6 663		6 663	12 189	18
095	Atoyac, Gro.	570	1 933		1 933	9 938	51
097	Lázaro Cárdenas, Mich.	6 061	38 883		38 883	398 034	102
100	Alfajayucan, Hgo.	13 311	13 594		13 594	145 880	107
103	Río Florido, Chih.					2 821	
104	Cuajinicuilapa, Gro.	501	2 257		2 257	9 322	41
107	San Gregorio, Chis.	2 507	5 250	940	6 190	80 647	130
110	Río Verde-Progreso, Oax.	408	1 695		1 695	13 794	81
111	Baluarte-Presidio, Sin.	802	1 692	808	2 500	25 196	101
112	Ajacuba, Hgo.	1 845	6 108	236	6 344	51 641	81
Total		136 678	429 889	18 338	448 228	5 901 668	132

RESUMEN ESTADÍSTICO BOMBEO POZOS						Cuadro 9.3	
						AÑO AGRÍCOLA 2013/14	
Número de usuarios, superficie regada, volumen distribuido y lámina bruta media por distrito de riego						1a. parte	
Distrito	Superficie física regada en el año (Ha)				Volumen distribuido (Miles m³)	Lámina bruta media (cm)	
	Número de usuarios	Un solo cultivo	Dos cultivos	Total			
001	Pabellón, Ags.	975	3 238	408	3 646	32 293	89
005	Delicias, Chih.					48 736	
009	Valle de Juárez, Chih.					14 539	
010	Culiacán-Humaya, Sin.					51 080	
011	Alto Río Lerma, Gto.	7 282	12 357	23 372	35 729	351 708	98
014	Río Colorado, BC-Son.	4 755	64 539		64 539	899 947	139
020	Morelia, Mich.	1 027	2 528	677	3 205	12 799	40
023	San Juan del Río, Qro.					20 999	
037	Altar-Pitiquito-Caborca, Son.	1 347	22 318		22 318	298 867	134
038	Río Mayo, Son.					155 813	
041	Río Yaqui, Son.					386 659	
042	Buenaventura, Chih.					25 584	
043	Estado de Nayarit, Nay.	69	278	7	285	1 178	41
045	Tuxpan, Mich.					5 599	
048	Ticúl, Yuc.	4 591	9 392		9 392	34 096	36
051	Costa de Hermosillo, Son.	361	46 493		46 493	371 633	80
052	Estado de Durango, Dgo.	593	1 584		1 584	17 004	107
061	Zamora, Mich.	291	750		750	34 020	454
063	Guasave, Sin.					170 034	
066	Santo Domingo, BCS.	1 354	35 765		35 765	158 579	44
074	Mocorito, Sin.					28 773	
075	Río Fuerte, Sin.					79 525	
076	Valle del Carrizo, Sin.					35 264	

RESUMEN ESTADÍSTICO BOMBEO POZOS						Cuadro 9.3	
						AÑO AGRÍCOLA 2013/14	
Número de usuarios, superficie regada, volumen distribuido y lámina bruta media por distrito de riego						2a. parte	
Distrito	Superficie física regada en el año (Ha)				Volumen distribuido (Miles m³)	Lámina bruta media (cm)	
	Número de usuarios	Un solo cultivo	Dos cultivos	Total			
084	Guaymas, Son.	799	13 466		13 466	78 182	58
085	La Begoña, Gto.	238	2 003	63	2 066	19 924	96
087	Rosario-Mezquite, Mich.	3 921	2 504	9 041	11 545	127 253	110
089	El Carmen, Chih.	538	6 386		6 386	95 926	150
102	Río Hondo, Q. Roo.	387	5 395		5 395	38 844	72
108	Elota-Piactla, Sin.					22 057	
109	Río San Lorenzo, Sin.					67 344	
Total		28 528	228 995	33 568	262 563	3 684 257	140

RESUMEN ESTADÍSTICO DE BOMBEO CORRIENTES						Cuadro 9.4	
						AÑO AGRÍCOLA 2013/14	
Número de usuarios, superficie regada, volumen distribuido y lámina bruta media por distrito de riego							
Distrito	Superficie física regada en el año (Ha)				Volumen distribuido (Miles m³)	Lámina bruta media (cm)	
	Número de usuarios	Un solo cultivo	Dos cultivos	Total			
002	Mante, Tamps.	129	474		474	1 628	34
003	Tula, Hgo.	910	1 152		1 152	12 903	112
011	Alto Río Lerma, Gto.	2 624	6 335	5 096	11 431	74 941	66
013	Estado de Jalisco, Jal.	794	4 667		4 667	41 098	88
024	Ciénega de Chapala, Mich.	2 044	6 144		6 144	26 174	43
046	Cacahoatán-Suchiate, Chis.	115	2 324		2 324	24 202	104
060	Pánuco (El Higo), Ver.	30	358		358	894	25
063	Guasave, Sin.					113 355	
075	Río Fuerte, Sin.					276 793	
088	Chiconautla, Mex.	1 831	1 728		1 728	16 495	95
092C	Río Pánuco-U. Pujal-Coy, SLP-Ver.	801	10 228	709	10 937	54 777	50
Total		9 278	33 410	5 805	39 215	643 260	164

RESUMEN ESTADÍSTICO NACIONAL						Cuadro 9.5	
						AÑO AGRÍCOLA 2013/14	
Número de usuarios, superficie regada, volumen distribuido y lámina bruta media por tipo de aprovechamiento							
Tipo de aprovechamiento	Superficie física regada en el año (Ha)				Volumen distribuido (Miles m³)	Lámina bruta media (cm)	
	Número de usuarios	Un solo cultivo	Dos cultivos	Total			
Gravedad presas	294 845	1 608 105	180 214	1 788 319	16 266 663	91	
Gravedad derivación	136 678	429 889	18 338	448 228	5 901 668	132	
Bombeo pozos	28 528	228 995	33 568	262 563	3 684 257	140	
Bombeo corrientes	9 278	33 410	5 805	39 215	643 260	164	
Total	469 329	2 300 399	237 926	2 538 325	26 495 847	104	

RESUMEN ESTADÍSTICO REGIONAL											Cuadro 9.6	
Superficie regada y volumen distribuido según tipo de aprovechamiento por organismo de cuenca, entidad federativa y distrito de riego											AÑO AGRÍCOLA 2013/14	
Organismo de cuenca											1a. parte	
Superficie física regada en el año (Ha)			Volumen distribuido (Miles de m ³)									
Entidad	Distrito	Gravedad presas	Gravedad derivación	Bombeo corrientes	Bombeo pozos	Totales	Gravedad presas	Gravedad derivación	Bombeo corrientes	Bombeo pozos	Totales	
Total general		1 788 319	448 228	39 215	262 563	2 538 325	16 266 663	5 901 668	643 260	3 684 257	26 495 847	
I	Península de Baja California											
	Baja California		120 370		100 304	220 674		1 497 591		1 058 526	2 556 117	
			120 370		64 539	184 909		1 497 591		899 947	2 397 538	
	014 Río Colorado, BC-Son.		120 370		64 539	184 909		1 497 591		899 947	2 397 538	
	Baja California Sur				35 765	35 765				158 579	158 579	
	066 Santo Domingo, BCS.				35 765	35 765				158 579	158 579	
II	Noroeste	315 758			82 277	398 036	2 641 369	340		1 291 154	3 932 864	
	Chihuahua	3 969				3 969	26 040	340			26 380	
	083 Papigochic, Chih.	3 969				3 969	26 040	340			26 380	
	Sonora	311 789			82 277	394 067	2 615 329			1 291 154	3 906 483	
	018 Colonias Yaquis, Son.	18 845				18 845	254 764				254 764	
	037 Altar-Pitiquito-Caborca, Son.	6				22 324	124			298 867	298 990	
	038 Río Mayo, Son.	85 484				85 484	691 640			155 813	847 453	
	041 Río Yaqui, Son.	207 455				207 455	1 668 801			386 659	2 055 461	
	051 Costa de Hermosillo, Son.				46 493	46 493				371 633	371 633	
	084 Guaymas, Son.				13 466	13 466				78 182	78 182	
III	Pacífico Norte	729 278	29 928		1 868	761 074	6 527 091	570 303	390 148	472 258	7 959 800	
	Durango	10 331	1 929		1 584	13 844	105 557	14 672		17 004	137 233	
	052 Estado de Durango, Dgo.	10 331	1 929		1 584	13 844	105 557	14 672		17 004	137 233	
	Nayarit		25 499		285	25 783		530 435		1 178	531 613	
	043 Estado de Nayarit, Nay.		25 499		285	25 783		530 435		1 178	531 613	
	Sinaloa	718 947	2 500			721 447	6 421 534	25 196	390 148	454 076	7 290 953	
	010 Culiacán-Humaya, Sin.	200 783				200 783	1 433 829			51 080	1 484 909	
	063 Guasave, Sin.	107 818				107 818	1 070 366		113 355	170 034	1 353 755	
	074 Mocorito, Sin.	45 250				45 250	285 049			28 773	313 822	
	075 Río Fuerte, Sin.	220 133				220 133	2 367 071		276 793	79 525	2 723 389	
	076 Valle del Carrizo, Sin.	62 214				62 214	619 082			35 264	654 346	

RESUMEN ESTADÍSTICO REGIONAL										Cuadro 9.6	
Superficie regada y volumen distribuido según tipo de aprovechamiento por organismo de cuenca, entidad federativa y distrito de riego										AÑO AGRÍCOLA 2013/14	
Organismo de cuenca										2a. parte	
Superficie física regada en el año (Ha)										Volumen distribuido (Miles de m³)	
Entidad	Distrito	Gravedad presas	Gravedad derivación	Bombeo corrientes	Bombeo pozos	Totales	Gravedad presas	Gravedad derivación	Bombeo corrientes	Bombeo pozos	Totales
	108	Elota-Plaxtla, Sin.	19 716			19 716	1 741 137			22 057	1 96 194
	109	Río San Lorenzo, Sin.	63 033			63 033	4 72 000			67 344	539 344
	111	Baluarte-Presidio, Sin.		2 500		2 500		25 196			25 196
IV	Balsas		72 702			78 092	1 222 763			5 599	2 127 182
	Guerrero		10 790			1 075	289 746				303 033
	057	Amuco-Cutzamala, Gro.	10 183	765		10 948	280 064	8 472			288 535
	068	Tepecoacuilco-Quechultenango, Gro.	608	310		918	9 682	4 815			14 498
	Michoacán de Ocampo		40 270			54 003	680 677			5 599	1 190 505
	045	Tuxpan, Mich.		15 120		15 120	35 063	106 195		5 599	146 857
	097	Lázaro Cárdenas, Mich.	34 915	38 883		73 798	596 380	398 034			994 414
	098	José María Morelos, Mich-Gro.	5 277			5 277	48 662				48 662
	099	Quitupan-La Magdalena, Mich.	78			78	572				572
	Morelos					19 207					359 339
	016	Estado de Morelos, Mor.		19 207		19 207		359 339			359 339
	Puebla		21 322			21 322	251 393				251 393
	030	Valsequillo, Pue.	21 322			21 322	251 393				251 393
	Tlaxcala		321			3 807	967				22 913
	056	Atoyac-Zahuapan, Tlax.	321	3 807		4 128	967	21 946			22 913
V	Pacífico Sur		26 304			6 580	548 265				593 693
	Guerrero		2 186			4 190	16 044				35 304
	095	Atoyac, Gro.		1 933		1 933	9 938				9 938
	104	Cuajmucuilapa, Gro.		2 257		2 257	9 322				9 322
	105	Nexpa, Gro.	2 186			2 186	16 044				16 044
	Oaxaca		24 117			2 390	532 241				558 389
	019	Tehuantepec, Oax.	24 117	695		24 813	532 241	12 354			544 595
	110	Río Verde-Progreso, Oax.		1 695		1 695	13 794				13 794

RESUMEN ESTADÍSTICO REGIONAL		Cuadro 9.6 AÑO AGRÍCOLA 2013/14									
Superficie regada y volumen distribuido según tipo de aprovechamiento por organismo de cuenca, entidad federativa y distrito de riego		3a. parte									
Organismo de cuenca		Superficie física regada en el año (Ha)					Volumen distribuido (Miles de m³)				
Entidad	Distrito	Gravedad presas	Gravedad derivación	Bombeo corrientes	Bombeo pozos	Totales	Gravedad presas	Gravedad derivación	Bombeo corrientes	Bombeo pozos	Totales
VI	Río Bravo	341 224	12 338		6 386	359 949	1 969 108	157 274		184 785	2 311 167
	Chihuahua	73 636	8 530		6 386	88 552	973 704	100 731		184 785	1 259 220
	005 Delicias, Chih.	54 096				54 096	707 724			48 736	756 460
	009 Valle de Juárez, Chih.		8 530			8 530		97 910		14 539	112 449
	042 Buenaventura, Chih.	3 924				3 924	33 300			25 584	58 883
	089 El Carmen, Chih.	4 121			6 386	10 507	36 558			95 926	132 484
	090 Bajo Río Conchos, Chih.	3 795				3 795	59 013				59 013
	103 Río Florido, Chih.	4 266				4 266	61 985	2 821			64 805
	113 Alto Río Conchos, Chih.	3 434				3 434	75 125				75 125
	Coahuila de Zaragoza	377	3 808			4 185	3 271	56 543		59 814	59 814
	006 Palestina, Coah.	377	3 808			4 185	3 271	56 543		59 814	59 814
	Nuevo León	9 990				9 990	142 959			142 959	142 959
	004 Don Martín, Coah-NL.	8 199				8 199	133 003			133 003	133 003
	031 Las Lajas, NL.	1 791				1 791	9 956			9 956	9 956
	Tamaulipas	257 222				257 222	849 174			849 174	849 174
	025 Bajo Río Bravo, Tamps.	186 146				186 146	504 041			504 041	504 041
	026 Bajo Río San Juan, Tamps.	68 956				68 956	332 987			332 987	332 987
	050 Acuña-Falcón, Tamps.	2 120				2 120	12 146			12 146	12 146
VII	Cuencas Centrales del Norte	47 845				47 845	796 105				796 105
	Región Laguna	47 845				47 845	796 105				796 105
	017 Región Laguna, Coah-Dgo.	47 845				47 845	796 105				796 105
VIII	Lerma-Santiago-Pacífico	153 835	63 423	22 242	56 940	296 440	1 519 703	746 900	142 212	577 996	2 986 811
	Aguascalientes	1 562			3 646	5 208	12 259			32 293	44 552
	001 Pabellón, Ags.	1 562			3 646	5 208	12 259			32 293	44 552
	Colima		26 505			26 505	150 023	434 258		584 281	584 281
	053 Estado de Colima, Col.		26 505			26 505	150 023	434 258		584 281	584 281
	Guanajuato	54 280		11 431	37 795	103 507	649 424		74 941	371 631	1 095 995
	011 Alto Río Lerma, Gto.	48 080		11 431	35 729	95 240	587 734		74 941	351 708	1 014 382

RESUMEN ESTADÍSTICO REGIONAL										Cuadro 9.6	
Superficie regada y volumen distribuido según tipo de aprovechamiento por organismo de cuenca, entidad federativa y distrito de riego										AÑO AGRÍCOLA 2013/14	
Organismo de cuenca										4a. parte	
Superficie física regada en el año (Ha)										Volumen distribuido (Miles de m³)	
Entidad	Distrito	Gravedad presas	Gravedad derivación	Bombeo corrientes	Bombeo pozos	Totales	Gravedad presas	Gravedad derivación	Bombeo corrientes	Bombeo pozos	Totales
085	La Begoña, Gto.	6 201			2 066	8 267	61 690			19 924	81 613
	Jalisco	35 636	4 657	4 667		44 960	369 705	47 814	41 098		458 617
013	Estado de Jalisco, Jal.	10 963	4 657	4 667		20 287	66 037	47 814	41 098		154 948
093	Tomatlán, Jal.	10 783				10 783	135 126				135 126
094	Jalisco Sur, Jal.	13 890				13 890	168 542				168 542
	México	985	5 804			6 789	3 823	25 973			29 796
033	Estado de México, Mex.	985	5 804			6 789	3 823	25 973			29 796
	Michoacán de Ocampo	52 163	26 457	6 144	15 499	100 263	231 414	238 854	26 174	174 072	670 513
020	Morelia, Mich.	12 589	732		3 205	16 526	88 004	3 201		12 799	104 004
024	Ciénega de Chapala, Mich.	193	8 345	6 144		14 682	945	46 819	26 174		73 937
061	Zamora, Mich.	434	10 717		750	11 900	11 291	176 645		34 020	221 956
087	Rosario-Mezquite, Mich.	38 947	6 663		11 545	57 155	131 174	12 189		127 253	270 616
	Zacatecas	9 209				9 209	103 057				103 057
034	Estado de Zacatecas, Zac.	9 209				9 209	103 057				103 057
	IX	63 989	27 721	11 769		103 479	460 656	251 828	57 299	20 999	790 782
	Hidalgo	255	3 874			4 129	1 315	43 842			45 157
008	Metztitlán, Hgo.		3 305			3 305		31 786			31 786
028	Tulancingo, Hgo.	255	569			824	1 315	12 056			13 371
	Querétaro	7 583				7 583	40 572	1 886		20 999	63 457
023	San Juan del Río, Qro.	7 583				7 583	40 572	1 886		20 999	63 457
	San Luis Potosí		1 917	10 937		12 854		46 942	54 777		101 719
049	Río Verde, SLP.		1 917			1 917		46 942			46 942
092C	Río Pánuco-U. Pujal-Coy, SLP-Ver.			10 937		10 937			54 777		54 777
	Tamaulipas	54 768	21 930	474		77 172	414 370	159 158	1 628		575 156
002	Mante, Tamps.		12 846	474		13 320		84 504	1 628		86 132
029	Xicoténcatl, Tamps.	7 450	9 084			16 534	57 260	74 654			131 914
086	Río Soto La Marina, Tamps.	21 907				21 907	163 728				163 728

RESUMEN ESTADÍSTICO REGIONAL										Cuadro 9.6	
Superficie regada y volumen distribuido según tipo de aprovechamiento por organismo de cuenca, entidad federativa y distrito de riego										AÑO AGRÍCOLA 2013/14	
Organismo de cuenca										5a. parte	
Entidad	Distrito	Superficie física regada en el año (Ha)					Volumen distribuido (Miles de m ³)				
		Gravedad presas	Gravedad derivación	Bombeo corrientes	Bombeo pozos	Totales	Gravedad presas	Gravedad derivación	Bombeo corrientes	Bombeo pozos	Totales
Veracruz	092A	Río Pánuco-U. Las Ánimas, Tamps.	25 411				25 411	193 382			193 382
	Veracruz de Ignacio de la Llave		1 383		358		1 741	4 400	894		5 294
	060	Pánuco (El Higo), Ver.			358		358		894		894
	092B	Río Pánuco-U. Chicayán, Ver.	1 383				1 383	4 400			4 400
X	Golfo Centro			30 559			30 559				536 219
	Veracruz de Ignacio de la Llave			30 559			30 559				536 219
	035	La Antigua, Ver.		22 223			22 223				304 242
	082	Río Blanco, Ver.		8 336			8 336				231 978
XI	Frontera Sur		5 184	19 587	2 324		27 094	62 203	24 202		338 258
	Chiapas		5 184	19 587	2 324		27 094	62 203	24 202		338 258
	046	Cacahoatán-Suchiata, Chis.		4 390	2 324		6 713		24 202		126 338
	059	Río Blanco, Chis.		9 007			9 007				69 070
	101	Cuxtepeques, Chis.	5 184				5 184	62 203			62 203
	107	San Gregorio, Chis.		6 190			6 190				80 647
XII	Península de Yucatán					14 787	14 787			72 940	72 940
	Quintana Roo					5 395	5 395			38 844	38 844
	102	Río Hondo, Q. Roo.				5 395	5 395			38 844	38 844
	Yucatán					9 392	9 392			34 096	34 096
048	Ticul, Yuc.				9 392	9 392			34 096	34 096	

RESUMEN ESTADÍSTICO REGIONAL												
Superficie regada y volumen distribuido según tipo de aprovechamiento por organismo de cuenca, entidad federativa y distrito de riego												
Organismo de cuenca		Superficie física regada en el año (Ha)						Volumen distribuido (Miles de m³)				
Entidad	Distrito	Gravedad presas	Gravedad derivación	Bombeo corrientes	Bombeo pozos	Totales	Gravedad presas	Gravedad derivación	Bombeo corrientes	Bombeo pozos	Totales	
XIII	Valle de México	32 198	59 630	2 880		94 709	519 359	945 152	29 398		1 493 910	
	Hidalgo	24 562	59 630	1 152		85 344	486 953	945 152	12 903		1 445 008	
	003 Tula, Hgo.	8 772	39 692	1 152		49 616	175 524	747 632	12 903		936 059	
	100 Alfajayucan, Hgo.	15 790	13 594			29 384	311 429	145 880			457 308	
	112 Ajacuba, Hgo.		6 344			6 344		51 641			51 641	
	Estado de México	7 637		1 728		9 365	32 407		16 495		48 902	
	044 Jilotepec, Mex.	2 015				2 015	12 684				12 684	
	073 La Concepción, Mex.	239				239	1 067				1 067	
	088 Chiconautla, Mex.			1 728		1 728			16 495		16 495	
	096 Arroyozarco, Mex.	5 383				5 383	18 656				18 656	

RESUMEN ESTADÍSTICO DISTRITAL						Cuadro 9.7	
						AÑO AGRÍCOLA 2013/14	
Número de usuarios, superficie física regada, volumen distribuido y lámina bruta media por distrito de riego						1a. parte	
Distrito	Superficie física regada en el año (Ha)				Volumen distribuido (Miles m ³)	Lámina bruta media (cm)	
	Número de usuarios	Un solo cultivo	Dos cultivos	Total			
001	Pabellón, Ags.	1 816	4 800	408	5 208	44 552	86
002	Mante, Tamps.	2 513	13 320		13 320	86 132	65
003	Tula, Hgo.	36 837	44 419	5 197	49 616	936 059	189
004	Don Martín, Coah-NL.	635	8 199		8 199	133 003	162
005	Delicias, Chih.	8 108	54 096		54 096	756 460	140
006	Palestina, Coah.	554	4 185		4 185	59 814	143
008	Metztitlán, Hgo.	3 083	2 088	1 217	3 305	31 786	96
009	Valle de Juárez, Chih.	1 000	7 280	1 250	8 530	112 449	132
010	Culiacán-Humaya, Sin.	18 971	180 970	19 813	200 783	1 484 909	74
011	Alto Río Lerma, Gto.	21 925	36 030	59 211	95 240	1 014 382	107
013	Estado de Jalisco, Jal.	5 375	20 287		20 287	154 948	76
014	Río Colorado, BC-Son.	17 073	184 909		184 909	2 397 538	130
016	Estado de Morelos, Mor.	10 671	18 274	933	19 207	359 339	187
017	Región Lagunera, Coah-Dgo.	33 387	47 845		47 845	796 105	166
018	Colonias Yaquis, Son.	2 446	18 845		18 845	254 764	135
019	Tehuantepec, Oax.	7 635	24 813		24 813	544 595	219
020	Morelia, Mich.	5 325	14 830	1 696	16 526	104 004	63
023	San Juan del Río, Qro.	2 355	7 141	442	7 583	63 457	84
024	Ciénega de Chapala, Mich.	4 769	14 682		14 682	73 937	50
025	Bajo Río Bravo, Tamps.	14 303	186 146		186 146	504 041	27
026	Bajo Río San Juan, Tamps.	3 861	68 956		68 956	332 987	48
028	Tulancingo, Hgo.	484	824		824	13 371	162
029	Xicotécatl, Tamps.	2 246	16 534		16 534	131 914	80
030	Valsequillo, Pue.	16 470	21 322		21 322	251 393	118
031	Las Lajas, NL.	124	1 791		1 791	9 956	56
033	Estado de México, Mex.	7 843	6 789		6 789	29 796	44
034	Estado de Zacatecas, Zac.	4 588	9 121	88	9 209	103 057	112
035	La Antigua, Ver.	5 043	22 182	41	22 223	304 242	137
037	Altar-Pitiquito-Caborca, Son.	1 348	22 324		22 324	298 990	134
038	Río Mayo, Son.	10 570	83 598	1 886	85 484	847 453	99
041	Río Yaqui, Son.	20 324	180 853	26 602	207 455	2 055 461	99
042	Buenaventura, Chih.	1 091	3 924		3 924	58 883	150
043	Estado de Nayarit, Nay.	5 370	20 673	5 110	25 783	531 613	206
044	Jilotepec, Mex.	2 021	2 015		2 015	12 684	63
045	Tuxpan, Mich.	6 145	14 033	1 087	15 120	146 857	97
046	Cacahoatán-Suchiate, Chis.	614	6 669	45	6 713	126 338	188
048	Ticúl, Yuc.	4 591	9 392		9 392	34 096	36
049	Río Verde, SLP.	1 141	980	937	1 917	46 942	245
050	Acuña-Falcón, Tamps.	63	2 120		2 120	12 146	57
051	Costa de Hermosillo, Son.	361	46 493		46 493	371 633	80
052	Estado de Durango, Dgo.	3 354	13 844		13 844	137 233	99
053	Estado de Colima, Col.	3 534	26 505		26 505	584 281	220
056	Atoyac-Zahuapan, Tlax.	6 832	3 662	466	4 128	22 913	56
057	Amuco-Cutzamala, Gro.	3 948	10 948		10 948	288 535	264
059	Río Blanco, Chis.	2 346	9 007		9 007	69 070	77
060	Pánuco (El Higo), Ver.	30	358		358	894	25
061	Zamora, Mich.	3 660	11 900		11 900	221 956	187

RESUMEN ESTADÍSTICO DISTRITAL						Cuadro 9.7	
						AÑO AGRÍCOLA 2013/14	
Número de usuarios, superficie física regada, volumen distribuido y lámina bruta media por distrito de riego						2a. parte	
Distrito	Superficie física regada en el año (Ha)				Volumen distribuido (Miles m³)	Lámina bruta media (cm)	
	Número de usuarios	Un solo cultivo	Dos cultivos	Total			
063	Guasave, Sin.	14 715	76 165	31 653	107 818	1 353 755	126
066	Santo Domingo, BCS.	1 354	35 765		35 765	158 579	44
068	Tepecoacuilco-Quechultenango, Gro.	620	918		918	14 498	158
073	La Concepción, Mex.	507	239		239	1 067	45
074	Mocorito, Sin.	5 647	45 250		45 250	313 822	69
075	Río Fuerte, Sin.	20 758	165 496	54 637	220 133	2 723 389	124
076	Valle del Carrizo, Sin.	9 232	58 394	3 821	62 214	654 346	105
082	Río Blanco, Ver.	1 500	7 568	767	8 336	231 978	278
083	Papigochic, Chih.	527	3 969		3 969	26 380	66
084	Guaymas, Son.	799	13 466		13 466	78 182	58
085	La Begoña, Gto.	1 854	8 204	63	8 267	81 613	99
086	Río Soto La Marina, Tamps.	2 274	21 907		21 907	163 728	75
087	Rosario-Mezquite, Mich.	15 214	45 749	11 406	57 155	270 616	47
088	Chiconautla, Mex.	1 831	1 728		1 728	16 495	95
089	El Carmen, Chih.	935	10 507		10 507	132 484	126
090	Bajo Río Conchos, Chih.	509	3 583	212	3 795	59 013	156
092A	Río Pánuco-U. Las Ánimas, Tamps.	2 476	19 646	5 764	25 411	193 382	76
092B	Río Pánuco-U. Chicayán, Ver.	131	1 383		1 383	4 400	32
092C	Río Pánuco-U. Pujal-Coy, SLP-Ver.	801	10 228	709	10 937	54 777	50
093	Tomatlán, Jal.	2 135	10 694	89	10 783	135 126	125
094	Jalisco Sur, Jal.	2 659	13 890		13 890	168 542	121
095	Atoyac, Gro.	570	1 933		1 933	9 938	51
096	Arroyozarco, Mex.	6 007	5 383		5 383	18 656	35
097	Lázaro Cárdenas, Mich.	10 360	73 555	243	73 798	994 414	135
098	José María Morelos, Mich-Gro.	1 650	5 277		5 277	48 662	92
099	Quitupan-La Magdalena, Mich.	15	78		78	572	74
100	Alfajayucan, Hgo.	25 186	29 384		29 384	457 308	156
101	Cuxtepeques, Chis.	1 747	5 034	150	5 184	62 203	120
102	Río Hondo, Q. Roo.	387	5 395		5 395	38 844	72
103	Río Florido, Chih.	1 330	4 266		4 266	64 805	152
104	Cuajinicuilapa, Gro.	501	2 257		2 257	9 322	41
105	Nexpa, Gro.	874	2 186		2 186	16 044	73
107	San Gregorio, Chis.	2 507	5 250	940	6 190	80 647	130
108	Elota-Pixtla, Sin.	2 317	19 716		19 716	196 194	100
109	Río San Lorenzo, Sin.	8 786	63 033		63 033	539 344	86
110	Río Verde-Progreso, Oax.	408	1 695		1 695	13 794	81
111	Baluarto-Presidio, Sin.	802	1 692	808	2 500	25 196	101
112	Ajacuba, Hgo.	1 845	6 108	236	6 344	51 641	81
113	Alto Río Conchos, Chih.	776	3 434		3 434	75 125	219
	Total	469 329	2 300 399	237 926	2 538 325	26 495 847	104

RESUMEN ESTADÍSTICO REGIONAL												Cuadro 9.8	
												AÑO AGRÍCOLA 2013/14	
Superficie regada y volumen distribuido según tipo de aprovechamiento por organismo de cuenca, entidad federativa y distrito de riego												1a. parte	
Organismo de cuenca/Entidad	Distrito	Usuarios			Superficie física regada (Ha)			Volumen distribuido (Miles de m³)			Total		
		Ejidal	Particular	Total	Ejidal	Particular	Total	Ejidal	Particular	Total			
Total general		326 624	142 705	469 329	1 461 784	1 076 541	2 538 325	15 827 629	10 668 219	26 495 847			
I	Península de Baja California	9 453	8 974	18 427	116 185	104 489	220 674	1 470 717	1 085 400	2 556 117			
	Baja California	8 822	8 251	17 073	111 706	73 203	184 909	1 448 385	949 153	2 397 538			
	014 Río Colorado, BC-Son.	8 822	8 251	17 073	111 706	73 203	184 909	1 448 385	949 153	2 397 538			
	Baja California Sur	631	723	1 354	4 479	31 286	35 765	22 332	136 247	158 579			
	066 Santo Domingo, BCS.	631	723	1 354	4 479	31 286	35 765	22 332	136 247	158 579			
II	Noroeste	20 993	15 382	36 375	188 587	209 449	398 036	1 911 292	2 021 571	3 932 864			
	Chihuahua	69	458	527	424	3 545	3 969	2 131	24 249	26 380			
	083 Papigochic, Chih.	69	458	527	424	3 545	3 969	2 131	24 249	26 380			
	Sonora	20 924	14 924	35 848	188 162	205 904	394 067	1 909 161	1 997 322	3 906 483			
	018 Colonias Yaquis, Son.	2 446		2 446	18 845		18 845	254 764		254 764			
	037 Altar-Pitiquito-Caborca, Son.	825	523	1 348	5 151	17 173	22 324	63 175	235 815	298 990			
	038 Río Mayo, Son.	6 812	3 758	10 570	46 507	38 976	85 484	463 136	384 317	847 453			
	041 Río Yaqui, Son.	10 200	10 124	20 324	110 784	96 670	207 455	1 088 281	967 180	2 055 461			
	051 Costa de Hermosillo, Son.	5	356	361	70	46 423	46 493	693	370 940	371 633			
	084 Guaymas, Son.	636	163	799	6 805	6 661	13 466	39 112	39 070	78 182			
III	Pacífico Norte	75 104	14 848	89 952	521 101	239 973	761 074	5 527 418	2 432 381	7 959 800			
	Durango	3 031	323	3 354	10 978	2 866	13 844	107 648	29 586	137 233			
	052 Estado de Durango, Dgo.	3 031	323	3 354	10 978	2 866	13 844	107 648	29 586	137 233			
	Nayarit	5 073	297	5 370	21 011	4 772	25 783	419 931	111 683	531 613			
	043 Estado de Nayarit, Nay.	5 073	297	5 370	21 011	4 772	25 783	419 931	111 683	531 613			
	Sinaloa	67 000	14 228	81 228	489 112	232 335	721 447	4 999 840	2 291 113	7 290 953			
	010 Culiacán-Humaya, Sin.	13 386	5 585	18 971	105 302	95 481	200 783	770 741	714 168	1 484 909			
	063 Guasave, Sin.	12 825	1 890	14 715	81 418	26 399	107 818	1 013 520	340 235	1 353 755			
	074 Mocorito, Sin.	4 342	1 305	5 647	33 370	11 880	45 250	229 658	84 164	313 822			
	075 Río Fuerte, Sin.	17 143	3 615	20 758	147 543	72 590	220 133	1 825 338	898 051	2 723 389			

RESUMEN ESTADÍSTICO REGIONAL												Cuadro 9.8	
												AÑO AGRÍCOLA 2013/14	
Superficie regada y volumen distribuido según tipo de aprovechamiento por organismo de cuenca, entidad federativa y distrito de riego												2a. parte	
Organismo de cuenca/Entidad	Distrito	Usuarios			Superficie física regada (Ha)			Volumen distribuido (Miles de m³)					
		Ejidal	Particular	Total	Ejidal	Particular	Total	Ejidal	Particular	Total			
076	Valle del Carrizo, Sin.	8 558	674	9 232	51 574	10 640	62 214	543 186	111 160	654 346			
108	Eloa-Pixtla, Sin.	2 023	294	2 317	14 835	4 881	19 716	147 625	48 569	196 194			
109	Río San Lorenzo, Sin.	8 114	672	8 786	53 592	9 441	63 033	455 014	84 330	539 344			
111	Baluarte-Presidio, Sin.	609	193	802	1 477	1 023	2 500	14 758	10 438	25 196			
IV	Balsas	36 604	20 107	56 711	111 011	39 784	150 794	1 589 309	537 873	2 127 182			
	Guerrero	3 633	935	4 568	8 545	3 321	11 865	211 467	91 566	303 033			
057	Amuco-Cutzamala, Gro.	3 090	858	3 948	7 819	3 128	10 948	199 669	88 867	288 535			
068	Tepecoacuilco-Quechultenango, Gro.	543	77	620	726	192	918	11 799	2 699	14 498			
	Michoacán de Ocampo	14 583	3 587	18 170	74 821	19 452	94 273	965 199	225 306	1 190 505			
045	Tuxpan, Mich.	4 168	1 977	6 145	9 623	5 497	15 120	100 499	46 358	146 857			
097	Lázaro Cárdenas, Mich.	9 164	1 196	10 360	61 602	12 196	73 798	832 258	162 156	994 414			
098	José María Morelos, Mich-Gro.	1 241	409	1 650	3 546	1 731	5 277	32 072	16 590	48 662			
099	Quitupan-La Magdalena, Mich.	10	5	15	50	27	78	370	202	572			
	Morelos	8 643	2 028	10 671	15 558	3 649	19 207	291 065	68 274	359 339			
016	Estado de Morelos, Mor.	8 643	2 028	10 671	15 558	3 649	19 207	291 065	68 274	359 339			
	Puebla	6 878	9 592	16 470	9 560	11 761	21 322	107 469	143 924	251 393			
030	Valsequillo, Pue.	6 878	9 592	16 470	9 560	11 761	21 322	107 469	143 924	251 393			
	Tlaxcala	2 867	3 965	6 832	2 527	1 601	4 128	14 109	8 803	22 913			
056	Atoyac-Zahuapan, Tlax.	2 867	3 965	6 832	2 527	1 601	4 128	14 109	8 803	22 913			
V	Pacífico Sur	6 192	3 796	9 988	19 668	13 216	32 883	299 362	294 331	593 693			
	Guerrero	1 905	40	1 945	6 198	178	6 376	33 577	1 726	35 304			
095	Atoyac, Gro.	530	40	570	1 755	178	1 933	8 212	1 726	9 938			
104	Cuajinicuilapa, Gro.	501		501	2 257		2 257	9 322		9 322			
105	Nexpa, Gro.	874		874	2 186		2 186	16 044		16 044			
	Oaxaca	4 287	3 756	8 043	13 469	13 038	26 507	265 784	292 605	558 389			
019	Tehuantepec, Oax.	3 879	3 756	7 635	11 775	13 038	24 813	251 990	292 605	544 595			
110	Río Verde-Progreso, Oax.	408		408	1 695		1 695	13 794		13 794			

RESUMEN ESTADÍSTICO REGIONAL												Cuadro 9.8	
Superficie regada y volumen distribuido según tipo de aprovechamiento por organismo de cuenca, entidad federativa y distrito de riego												AÑO AGRÍCOLA 2013/14	
Organismo de cuenca/Entidad												3a. parte	
Organismo de cuenca/Entidad	Distrito	Usuarios			Superficie física regada (Ha)			Volumen distribuido (Miles de m³)					
		Ejidal	Particular	Total	Ejidal	Particular	Total	Ejidal	Particular	Total			
VI	Río Bravo	15 501	17 788	33 289	109 963	249 985	359 949	830 532	1 480 635	2 311 167			
	Chihuahua	7 167	6 582	13 749	40 610	47 942	88 552	565 816	693 403	1 259 220			
	005 Delicias, Chih.	3 268	4 840	8 108	16 696	37 400	54 096	211 668	544 792	756 460			
	009 Valle de Juárez, Chih.	790	210	1 000	5 346	3 184	8 530	69 672	42 777	112 449			
	042 Buenaventura, Chih.	498	593	1 091	2 465	1 459	3 924	37 810	21 073	58 883			
	089 El Carmen, Chih.	726	209	935	8 733	1 774	10 507	112 657	19 827	132 484			
	090 Bajo Río Conchos, Chih.	182	327	509	1 509	2 286	3 795	22 504	36 509	59 013			
	103 Río Florido, Chih.	927	403	1 330	2 428	1 838	4 266	36 380	28 425	64 805			
	113 Alto Río Conchos, Chih.	776		776	3 434		3 434	75 125		75 125			
	Coahuila de Zaragoza	437	117	554	2 749	1 436	4 185	38 418	21 397	59 814			
	006 Palestina, Coah.	437	117	554	2 749	1 436	4 185	38 418	21 397	59 814			
	Nuevo León	39	720	759	222	9 768	9 990	4 340	138 619	142 959			
	004 Don Martín, Coah-Nl.	39	596	635	222	7 977	8 199	4 340	128 664	133 003			
	031 Las Lajas, Nl.			124			1 791			9 956			
	Tamaulipas	7 858	10 369	18 227	66 382	190 840	257 222	221 958	627 216	849 174			
	025 Bajo Río Bravo, Tamps.	6 612	7 691	14 303	53 935	132 211	186 146	151 780	352 261	504 041			
	026 Bajo Río San Juan, Tamps.	1 228	2 633	3 861	12 002	56 954	68 956	67 911	265 076	332 987			
	050 Acuña-Falcón, Tamps.	18	45	63	445	1 675	2 120	2 267	9 878	12 146			
VII	Cuencas Centrales del Norte	30 976	2 411	33 387	30 785	17 061	47 845	513 466	282 639	796 105			
	Región Lagunera	30 976	2 411	33 387	30 785	17 061	47 845	513 466	282 639	796 105			
	017 Región Lagunera, Coah-Dgo.	30 976	2 411	33 387	30 785	17 061	47 845	513 466	282 639	796 105			
VIII	Lerma-Santiago-Pacífico	60 005	20 692	80 697	186 498	109 943	296 440	1 782 565	1 204 246	2 986 811			
	Aguascalientes	1 339	477	1 816	3 076	2 132	5 208	25 444	19 107	44 552			
	001 Pabellón, Ags.	1 339	477	1 816	3 076	2 132	5 208	25 444	19 107	44 552			
	Colima	2 380	1 154	3 534	10 485	16 020	26 505	268 649	315 633	584 281			
	053 Estado de Colima, Col.	2 380	1 154	3 534	10 485	16 020	26 505	268 649	315 633	584 281			
	Guanajuato	17 813	5 966	23 779	59 376	44 131	103 507	609 616	486 380	1 095 995			
	011 Alto Río Lerma, Gto.	16 347	5 578	21 925	53 277	41 963	95 240	548 505	465 877	1 014 382			

RESUMEN ESTADÍSTICO REGIONAL												Cuadro 9.8	
												AÑO AGRÍCOLA 2013/14	
Superficie regada y volumen distribuido según tipo de aprovechamiento por organismo de cuenca, entidad federativa y distrito de riego												4a. parte	
Organismo de cuenca/Entidad	Distrito	Usuarios			Superficie física regada (Ha)			Volumen distribuido (Miles de m³)					
		Ejidal	Particular	Total	Ejidal	Particular	Total	Ejidal	Particular	Total			
085	La Begoña, Gto.	1 466	388	1 854	6 099	2 168	8 267	61 110	20 503	81 613			
	Jalisco	9 148	1 021	10 169	36 592	8 367	44 960	374 257	84 360	458 617			
013	Estado de Jalisco, Jal.	4 742	633	5 375	15 961	4 326	20 287	119 334	35 614	154 948			
093	Tomatlán, Jal.	2 095	40	2 135	10 232	551	10 783	126 945	8 181	135 126			
094	Jalisco Sur, Jal.	2 311	348	2 659	10 399	3 491	13 890	127 978	40 564	168 542			
	México	6 148	1 695	7 843	5 688	1 101	6 789	25 172	4 625	29 796			
033	Estado de México, Mex.	6 148	1 695	7 843	5 688	1 101	6 789	25 172	4 625	29 796			
	Michoacán de Ocampo	21 532	7 436	28 968	67 387	32 876	100 263	444 618	225 895	670 513			
020	Morelia, Mich.	4 349	976	5 325	12 185	4 341	16 526	60 491	43 513	104 004			
024	Ciénega de Chapala, Mich.	4 656	113	4 769	13 038	1 644	14 682	65 349	8 587	73 937			
061	Zamora, Mich.	3 228	432	3 660	8 444	3 456	11 900	151 317	70 639	221 956			
087	Rosario-Mezquite, Mich.	9 299	5 915	15 214	33 720	23 435	57 155	167 461	103 155	270 616			
	Zacatecas	1 645	2 943	4 588	3 894	5 315	9 209	34 809	68 248	103 057			
034	Estado de Zacatecas, Zac.	1 645	2 943	4 588	3 894	5 315	9 209	34 809	68 248	103 057			
	IX Golfo Norte	14 420	3 114	17 534	79 714	23 765	103 479	609 160	181 622	790 782			
	Hidalgo	2 015	1 552	3 567	1 817	2 312	4 129	23 265	21 892	45 157			
008	Metztitlán, Hgo.	1 570	1 513	3 083	1 070	2 235	3 305	10 294	21 492	31 786			
028	Tulancingo, Hgo.	445	39	484	746	78	824	12 971	400	13 371			
	Querétaro	2 265	90	2 355	7 132	451	7 583	56 235	7 222	63 457			
023	San Juan del Río, Qro.	2 265	90	2 355	7 132	451	7 583	56 235	7 222	63 457			
	San Luis Potosí	1 590	352	1 942	7 451	5 404	12 854	63 107	38 612	101 719			
049	Río Verde, SLP.	1 023	118	1 141	1 401	516	1 917	34 301	12 641	46 942			
092C	Río Pánuco-U. Pujal-Coy, SLP-Ver.	567	234	801	6 050	4 887	10 937	28 806	25 971	54 777			
	Tamaulipas	8 421	1 088	9 509	62 091	15 081	77 172	462 775	112 381	575 156			
002	Mante, Tamps.	2 162	351	2 513	10 763	2 557	13 320	69 583	16 549	86 132			
029	Xicoténcatl, Tamps.	1 705	541	2 246	8 410	8 124	16 534	62 698	69 216	131 914			
086	Río Soto La Marina, Tamps.	2 203	71	2 274	20 682	1 225	21 907	154 431	9 297	163 728			

RESUMEN ESTADÍSTICO REGIONAL											
Superficie regada y volumen distribuido según tipo de aprovechamiento por organismo de cuenca, entidad federativa y distrito de riego											
Organismo de cuenca/Entidad	Distrito	Usuarios			Superficie física regada (Ha)			Volumen distribuido (Miles de m³)			
		Ejidal	Particular	Total	Ejidal	Particular	Total	Ejidal	Particular	Total	
X	092A Río Pánuco-U. Las Ánimas, Tamps.	2 351	125	2 476	22 236	3 175	25 411	176 063	17 319	193 382	
	Veracruz de Ignacio de la Llave	129	32	161	1 224	517	1 741	3 778	1 516	5 294	
	060 Pánuco (El Higo), Ver.	18	12	30	198	160	358	493	402	894	
	092B Río Pánuco-U. Chicayán, Ver.	111	20	131	1 026	357	1 383	3 285	1 114	4 400	
	Golfo Centro	4 831	1 712	6 543	16 209	14 350	30 559	261 962	274 257	536 219	
	Veracruz de Ignacio de la Llave	4 831	1 712	6 543	16 209	14 350	30 559	261 962	274 257	536 219	
	035 La Antigua, Ver.	3 904	1 139	5 043	13 711	8 512	22 223	175 224	129 017	304 242	
	082 Río Blanco, Ver.	927	573	1 500	2 498	5 837	8 336	86 738	145 240	231 978	
	Frontera Sur	6 492	722	7 214	18 063	9 031	27 094	209 845	128 413	338 258	
	Chiapas	6 492	722	7 214	18 063	9 031	27 094	209 845	128 413	338 258	
	046 Cacahoatán-Suchiate, Chis.	480	134	614	2 010	4 704	6 713	40 748	85 590	126 338	
	059 Río Blanco, Chis.	1 926	420	2 346	5 671	3 336	9 007	41 124	27 946	69 070	
	101 Cuxtepeques, Chis.	1 720	27	1 747	4 947	237	5 184	59 454	2 748	62 203	
	107 San Gregorio, Chis.	2 366	141	2 507	5 436	754	6 190	68 518	12 129	80 647	
	Península de Yucatán	4 901	77	4 978	14 225	563	14 787	71 727	1 213	72 940	
	Quintana Roo	387		387	5 395		5 395	38 844		38 844	
	102 Río Hondo, Q. Roo.	387		387	5 395		5 395	38 844		38 844	
	Yucatán	4 514	77	4 591	8 830	563	9 392	32 883	1 213	34 096	
	048 Ticul, Yuc.	4 514	77	4 591	8 830	563	9 392	32 883	1 213	34 096	
	Valle de México	41 152	33 082	74 234	49 776	44 933	94 709	750 274	743 636	1 493 910	
	Hidalgo	34 284	29 584	63 868	44 400	40 944	85 344	720 998	724 011	1 445 008	
	003 Tula, Hgo.	21 083	15 754	36 837	27 250	22 366	49 616	501 133	434 926	936 059	
	100 Alfajayucan, Hgo.	11 495	13 691	25 186	11 719	17 664	29 384	175 767	281 542	457 308	

Cuadro 9.8

AÑO AGRÍCOLA 2013/14

5a. parte

RESUMEN ESTADÍSTICO REGIONAL											
Superficie regada y volumen distribuido según tipo de aprovechamiento por organismo de cuenca, entidad federativa y distrito de riego											
Organismo de cuenca/Entidad	Distrito	Usuarios			Superficie física regada (Ha)			Volumen distribuido (Miles de m ³)			
		Ejidal	Particular	Total	Ejidal	Particular	Total	Ejidal	Particular	Total	
112	Ajacuba, Hgo.	1 706	139	1 845	5 430	914	6 344	44 098	7 543	51 641	
	México	6 868	3 498	10 366	5 377	3 988	9 365	29 277	19 625	48 902	
044	Jilotepec, Mex.	1 175	846	2 021	1 008	1 007	2 015	6 227	6 457	12 684	
073	La Concepción, Mex.	195	312	507	69	170	239	309	758	1 067	
088	Chiconautla, Mex.	1 453	378	1 831	1 315	414	1 728	12 452	4 043	16 495	
096	Arroyozarco, Mex.	4 045	1 962	6 007	2 985	2 398	5 383	10 289	8 368	18 656	

RESUMEN ESTADÍSTICO NACIONAL **Cuadro 9.9**
SERIE DE AÑOS AGRÍCOLAS DE 1957/58 A 1983/84 Y 1997/98 A 2013/14

Año agrícola	Ha)	Gravedad presas % de sup. con dos cosechas	Volumen (Miles m³)	Ha)	Gravedad derivación % de sup. con dos cosechas	Volumen (Miles m³)	Ha)	Bombeo corrientes % de sup. con dos cosechas	Volumen (Miles m³)	Ha)	Bombeo pozos % de sup. con dos cosechas	Volumen (Miles m³)	Ha)	Total % de sup. con dos cosechas	Volumen (Miles m³)
1957/58*	716 133		5 393 309	500 379		5 739 275	86 521		865 927	282 593		2 974 901	1 585 626		14 973 412
1958/59*	949 642		8 075 219	378 837		5 379 256	64 776		583 809	227 930		2 446 815	1 621 185		16 485 099
1959/60*	946 466		9 209 417	336 893		5 764 359	78 815		785 173	255 225		2 841 908	1 617 399		18 600 911
1960/61*	1 179 079		12 554 953	362 122		6 734 863	71 236		790 456	268 067		2 816 863	1 880 504		22 897 135
1961/62*	1 173 578		12 302 235	403 423		6 789 761	61 316		472 563	275 888		3 010 003	1 914 205		22 574 562
1962/63*	1 017 856		10 617 802	418 413		7 046 904	56 771		366 139	254 139		2 717 092	1 747 179		20 744 937
1963/64*	1 160 274		11 465 148	486 067		7 185 835	57 727		513 837	301 345		3 499 001	2 005 413		22 663 821
1964/65*	1 230 176		13 641 302	411 631		6 497 396	64 633		579 612	281 381		2 878 224	1 987 821		23 596 534
1965/66	1 057 584	15.20	10 962 430	444 450	dentro	6 420 318	64 624	9.70	620 196	317 789	10.10	3 225 576	1 884 447	13.90	21 228 583
1966/67	1 323 177	14.60	12 613 760	447 525	21.40	1 066 088	86 022	21.30	743 245	323 079	18.00	3 131 166	2 179 803	16.80	22 554 179
1967/68	1 273 870	22.50	13 146 782	467 217	11.60	6 673 700	60 557	9.80	538 196	335 724	0.30	3 684 279	2 137 368	16.30	24 042 957
1968/69	1 365 442	25.60	17 885 339	414 981	16.30	6 348 132	62 582	16.80	632 055	339 507	2.10	3 702 863	2 182 512	19.90	28 568 389
1969/70	1 194 354	20.30	14 640 792	419 009	12.80	6 338 298	64 951	6.90	590 644	399 865	9.30	3 962 221	2 078 179	16.30	25 531 955
1970/71	1 257 253	14.40	15 239 659	141 869	11.20	6 474 944	72 319	9.10	670 018	385 426	10.90	3 755 063	2 129 867	13.00	26 139 684
1971/72	1 308 518	22.60	16 188 757	405 437	9.30	6 471 235	60 958	23.20	665 763	373 948	5.20	3 708 410	2 148 861	17.10	27 034 165
1972/73	1 285 019	24.70	15 533 479	453 658	9.50	6 545 183	70 270	20.40	726 926	380 201	4.40	3 421 856	2 189 148	17.90	26 227 444
1973/74	1 435 339	29.80	19 207 295	455 435	8.70	6 601 792	79 967	25.00	876 090	396 206	5.00	3 699 997	2 366 947	21.40	30 385 174
1974/75	1 383 475	25.30	18 246 205	489 848	11.00	6 588 521	84 121	23.80	848 353	410 257	8.10	3 550 738	2 367 701	19.30	29 233 817
1975/76	1 439 633	14.50	16 646 090	524 232	10.60	7 241 291	83 898	25.80	886 850	433 156	6.70	3 861 311	2 408 919	12.70	28 639 542
1976/77	1 383 113	21.90	16 317 488	515 454	5.70	7 460 862	94 137	30.60	951 449	396 030	3.80	3 802 073	2 388 734	15.70	28 531 872
1977/78	1 457 258	17.00	14 190 943	521 450	4.70	7 341 532	101 106	19.30	956 032	452 364	5.30	3 994 704	2 532 178	12.50	26 483 211
1978/79	1 742 455	28.90	16 068 387	569 797	15.20	8 706 641	98 031	30.50	1 047 271	453 030	6.20	3 792 308	2 863 313	2.60	29 614 607
1979/80	1 494 068	15.80	14 335 629	629 016	11.40	9 820 352	111 902	20.10	1 006 522	529 211	10.30	4 346 782	2 764 197	13.90	29 509 285
1980/81	1 650 191	25.30	16 184 541	636 377	6.70	9 235 369	86 687	29.00	788 737	485 918	9.30	4 293 701	2 859 173	18.60	30 502 348
1981/82	1 726 639	28.50	19 880 789	534 755	5.60	8 167 242	106 681	24.30	804 791	477 105	9.10	4 301 898	2 845 180	20.80	33 154 720
1982/83	1 414 029	32.20	17 838 915	404 505	10.70	6 950 573	89 839	26.70	827 117	433 847	10.80	3 883 703	2 342 220	24.30	29 500 308
1983/84	1 555 033	30.80	18 136 895	550 657	8.60	8 748 337	106 858	24.20	1 017 668	466 767	9.70	4 242 902	2 679 315	22.30	32 145 802
1997/98	1 772 632	13.19	18 396 525	429 151	7.15	7 246 068	82 199	5.17	667 674	360 349	10.22	3 374 422	2 644 331	11.55	29 684 689

RESUMEN ESTADÍSTICO NACIONAL **Cuadro 9.9**
 SERIE DE AÑOS AGRÍCOLAS DE 1957/58 A 1983/84 Y 1997/98 A 2012/13

Estadísticas históricas de superficies físicas regadas, porcentaje de superficie con segundos cultivos y volúmenes distribuidos según tipo de aprovechamiento por año agrícola

Año agrícola	(Ha)	Gravedad presas % de sup. con dos cosechas	Volumen (Miles m³)	(Ha)	Gravedad derivación % de sup. con dos cosechas	Volumen (Miles m³)	(Ha)	Bombeo corrientes % de sup. con dos cosechas	Volumen (Miles m³)	(Ha)	Bombeo pozos % de sup. con dos cosechas	Volumen (Miles m³)	(Ha)	Total % de sup. con dos cosechas	Volumen (Miles m³)
1998/99	1 546 003	10.23	14 301 088	436 666	11.00	6 655 986	86 905	3.74	670 833	350 464	15.81	3 166 774	2 420 038	10.94	24 794 681
1999/00	1 544 659	3.34	17 003 912	402 939	4.41	6 945 007	52 703	3.65	361 961	316 630	8.82	3 155 414	2 316 931	4.28	27 466 294
2000/01	1 308 796	7.39	14 834 513	384 704	3.48	6 427 285	52 368	1.63	376 811	338 513	8.24	3 168 422	2 084 381	6.66	24 807 031
2001/02	1 397 538	9.54	16 314 206	385 999	4.13	6 556 605	62 261	3.84	434 251	305 865	10.37	2 855 792	2 151 663	8.53	26 160 854
2002/03	1 555 707	3.89	14 290 471	426 380	3.06	6 545 510	44 473	3.41	313 090	287 804	11.40	3 179 625	2 314 364	4.66	24 328 696
2003/04	1 233 523	6.75	13 061 207	436 891	4.41	6 892 607	50 438	3.60	424 403	362 027	7.52	3 324 197	2 082 879	6.30	23 702 414
2004/05	1 682 259	8.43	18 214 005	440 003	4.31	7 244 184	51 486	12.70	455 558	270 489	9.17	2 663 206	2 444 237	7.86	28 576 953
2005/06	1 739 106	6.26	19 614 965	432 817	4.47	6 821 983	34 480	12.26	383 339	275 405	9.90	3 581 016	2 481 808	6.44	30 401 301
2006/07	1 760 622	7.58	18 993 599	443 289	4.46	6 588 738	26 990	3.31	235 613	258 748	13.36	3 342 122	2 489 649	7.58	29 160 072
2007/08	1 782 544	8.54	20 451 760	457 054	3.72	6 987 889	49 554	15.69	437 299	258 231	11.63	3 175 424	2 547 384	8.13	31 052 373
2008/09	1 840 258	9.73	21 366 039	452 327	4.52	7 005 424	50 139	20.54	505 518	249 408	13.78	3 341 657	2 592 132	9.42	32 218 638
2009/10	1 751 437	9.31	18 472 453	433 507	3.62	5 903 989	38 429	6.29	444 245	265 746	9.74	3 212 854	2 489 119	8.32	28 033 541
2010/11	1 861 701	31.91	23 808 205	456 280	3.54	6 780 068	54 942	15.36	654 221	259 209	12.64	3 533 826	2 632 131	24.75	34 776 320
2011/12	1 736 901	4.54	15 368 505	449 037	3.47	6 029 444	49 233	0.96	636 672	263 847	14.74	3 641 702	2 499 018	5.36	25 676 323
2012/13	1 742 740	6.98	15 084 246	459 087	4.17	5 972 476	55 880	2.14	755 839	271 803	13.67	3 798 075	2 529 509	7.08	25 610 636
2013/14	1 788 319	10.08	16 266 663	448 228	4.09	5 901 668	39 215	14.80	643 260	262 563	12.78	3 684 257	2 538 325	9.37	26 495 847

* EN ESTOS CICLOS NO SE REGISTRABAN ESTADÍSTICAMENTE LOS DATOS SOBRE LA SUPERFICIE SEMBRADA CON SEGUNDOS CULTIVOS (DOS VECES EN EL MISMO CICLO)

RESUMEN ESTADÍSTICO NACIONAL					Cuadro 9.10	
					SERIE DE AÑOS AGRÍCOLAS DE 1957/58 A 1983/84 Y 1997/98 A 2013/14	
Estadística histórica de usuarios, superficie física regada, superficie física media por usuario, volumen distribuido, lámina bruta media y volumen medio distribuido por usuario						
Año agrícola	Número de usuarios	Superficie física regada (Ha)	Superficie fis. media por usuarios (Ha)	Volumen bruto de agua dist. (Miles de m ³)	Lámina bruta media (cm)	Volumen por usuario (Miles de m ³)
1957/58	236 890	1 585 626	6.69	14 973 412	94.4	63.20
1958/59	261 000	1 621 185	6.21	16 485 099	101.7	63.20
1959/60	258 279	1 617 399	6.26	18 600 911	115.0	72.00
1960/61	287 872	1 880 504	6.53	22 897 135	121.8	79.50
1961/62	305 242	1 914 205	6.27	22 574 562	117.9	74.00
1962/63	270 153	1 747 179	6.47	20 744 937	118.7	76.80
1963/64	325 838	2 005 413	6.15	22 663 821	113.0	69.60
1964/65	333 637	1 987 821	5.96	23 596 534	118.7	70.70
1965/66	339 997	1 884 447	5.54	21 228 583	112.7	62.40
1966/67	355 079	2 179 803	6.14	22 554 179	103.5	63.50
1967/68	359 817	2 137 368	5.94	24 042 957	112.5	66.80
1968/69	338 522	2 182 512	6.45	28 568 389	130.9	84.40
1969/70	333 879	2 078 179	6.22	25 531 955	122.9	76.50
1970/71	344 143	2 129 867	6.19	26 139 684	122.7	76.00
1971/72	329 108	2 148 861	6.53	27 034 165	125.8	82.10
1972/73	361 359	2 189 148	6.06	26 227 444	119.8	72.60
1973/74	350 385	2 366 947	6.76	30 385 174	128.4	86.70
1974/75	359 257	2 367 701	6.59	29 233 817	123.5	81.40
1975/76	386 810	2 480 919	6.41	28 639 542	115.4	74.00
1976/77	388 765	2 388 734	6.14	28 531 872	119.4	73.40
1977/78	412 864	2 532 178	6.13	26 483 211	104.6	64.10
1978/79	429 184	2 863 313	6.67	29 614 607	103.4	69.00
1979/80	452 609	2 764 197	6.11	29 509 285	106.8	65.20
1980/81	468 413	2 859 173	6.10	30 502 348	106.7	35.10
1981/82	470 920	2 845 180	6.04	33 154 720	116.5	70.40
1982/83	440 217	2 342 220	5.32	29 393 208	125.5	66.80
1983/84	472 740	2 679 315	5.67	32 145 802	120.0	68.00
1997/98	451 486	2 644 331	5.86	29 684 689	112.3	65.75
1998/99	458 646	2 420 038	5.28	24 794 680	102.5	54.06
1999/00	436 388	2 316 931	5.31	27 466 293	118.5	62.94
2000/01	403 864	2 084 381	5.16	24 807 031	119.0	61.42
2001/02	423 026	2 151 663	5.09	26 160 855	121.6	61.84
2002/03	452 086	2 314 364	5.12	24 328 696	105.1	53.81
2003/04	404 807	2 082 879	5.15	23 702 414	113.8	58.55
2004/05	425 386	2 444 237	5.75	28 576 953	116.9	67.18
2005/06	427 986	2 481 808	5.80	30 401 301	122.5	71.03
2006/07	421 100	2 489 649	5.91	29 160 072	117.1	69.25
2007/08	453 649	2 547 384	5.62	31 052 373	121.9	68.45
2008/09	462 665	2 592 132	5.60	32 218 638	124.3	69.64
2009/10	432 609	2 489 119	5.75	28 033 541	112.6	64.80
2010/11	474 608	2 632 131	5.55	34 776 320	132.1	73.27
2011/12	471 607	2 499 018	5.30	25 676 323	102.8	54.44
2012/13	473 388	2 529 509	5.34	25 610 636	101.3	54.10
2013/14	469 329	2 538 325	5.41	26 495 847	104.4	56.45

SIGLAS, SIGNOS Y SÍMBOLOS

SIGLAS USADAS

Institución	Siglas
Comisión Nacional del Agua	CONAGUA (antes CNA)
Gerencia de Distritos de Riego de la CONAGUA	GDR (antes GDUR)

SIGNOS Y SÍMBOLOS

Año agrícola 2013/2014	2013/2014
Centímetro	cm
Distrito de riego	DR
Hectárea	Ha
Millar de m ³ , decámetro cúbico o 1 000 m ³	Mil m ³ , dam ³
Millón de m ³ , hectómetro cúbico o 1 000 000 m ³	Millón de m ³ , hm ³
Organismo de cuenca	O.C.
Otoño-invierno	OI
Pesos	\$
Porcentaje	%
Precio Medio Rural	P.M.R.
Primavera-verano	PV
Primeros cultivos	1C
Rendimiento de producción de un cultivo	Rend
Segundos cultivos	2C
Sociedad de Responsabilidad Limitada	SRL
Tonelada	Ton

NOTA:

La base de datos del año agrícola 2013/14 fue compilada y revisada por la Gerencia de Distritos de Riego de la CONAGUA a partir de datos proporcionados por las asociaciones de usuarios de riego y el personal de la CONAGUA de los distritos de riego del país. La integración y el análisis de las estadísticas estuvieron bajo responsabilidad del Dr. Waldo Ojeda Bustamante del Instituto Mexicano de Tecnología del Agua. La superficie sembrada de la primera parte del documento (capítulos 1-5) y la superficie física regada de la segunda parte del documento (capítulos 6-9) a nivel distrito, pueden NO coincidir por las siguientes razones:

a) En la primera parte pueden incluirse superficies de temporal, mientras que en la segunda parte solo se reportan superficies de riego.

b) En la primera parte algunos distritos reportan segundos cultivos que corresponden a las superficies en donde se estableció un cultivo por segunda vez sobre la misma superficie en el mismo año agrícola, por lo que la superficie sembrada total reportada a nivel distrito podría ser mayor que la superficie con derecho de riego, para el caso que existan segundos cultivos.

c) En la segunda parte se reporta la superficie física regada la cual no puede ser mayor que la superficie con derecho de riego a nivel distrito, lo que implica que las superficies físicas que se vayan estableciendo por segunda vez a lo largo del año agrícola (Segundos Cultivos) se reportan en dicha parte, "Área física que se sembró y cosechó dos veces en el año agrícola", incluyendo el volumen aplicado que corresponde como primer cultivo.

Para mayor información de los conceptos favor de consultar el glosario de términos al final del presente documento.

GLOSARIO

A

Año agrícola. Es el periodo de tiempo que, para fines de programación agrícola, comprende del 1° de octubre hasta el día último del próximo septiembre. Se compone de los ciclos otoño-invierno y primavera-verano (se considera para fines de programación como ciclos a los perennes y segundos cultivos). ^{2,5}

Área de riego. Superficie de uso agrícola que recibe, al menos, un riego durante el periodo vegetativo de los cultivos. ⁴

Área de temporal. Superficie, localizada dentro de los límites oficiales de los distritos de riego, dedicada a la producción agrícola y cuyos requerimientos hídricos en un año agrícola fueron satisfechos por lluvia (no por riego). ⁴

Asociación civil de usuarios. Forma de organización de los usuarios a la que se le otorga título de concesión de agua y permiso para la utilización de obras de infraestructura hidráulica secundaria. ²

B

Bombeo de corrientes. Extracción de agua de una corriente superficial, utilizando unidad(es) de bombeo. ⁴

C

Costos de producción. La suma del valor monetario de los recursos o insumos utilizados, por unidad de superficie, para obtener la cosecha de una parcela durante el ciclo agrícola de un cultivo. ⁴

Cultivo de otoño-invierno. Se considerarán los cultivos cuyas siembras se realizan entre el 1° de octubre y el 31 de enero del siguiente año. ²

Cultivo de primavera-verano. Cultivos cuya siembra se efectúe del 1° de febrero al 30 de septiembre. ²

Cultivos perennes. Son aquellos cuyo ciclo vegetativo es mayor de un año. ²

D

Distrito de riego. Es el establecido mediante decreto presidencial, conformado por una o varias superficies previamente delimitadas y dentro de cuyo perímetro se ubica la zona de riego. Cuenta con obras de infraestructura hidráulica, aguas superficiales y del subsuelo, así como con sus vasos de almacenamiento, zona federal, zona de protección y demás bienes y obras conexas,

pudiendo establecerse también con una o varias unidades de riego. ³

E

Estadísticas agrícolas. Registros periódicos de producción de los cultivos establecidos en los distritos de riego. ¹

F

Fuente de abastecimiento. Son los cuerpos de agua superficiales o subterráneos de donde se extrae el agua para sus diversos usos. ^{1,5}

L

Lámina bruta. Es el espesor de una capa de agua, expresado en centímetros, que ocuparía un cierto volumen de agua extraído de la fuente de abastecimiento en una superficie dada de riego. ^{2,5}

Lámina neta. Es el espesor de una capa de agua, expresado en centímetros, que ocuparía un cierto volumen de agua entregado a nivel de parcela para una superficie dada de riego. ^{2,5}

P

Pozo profundo. Orificio vertical perforado en la tierra para extraer agua subterránea. ⁴

Precio medio rural. Cantidad de dinero en la que se comercializa generalmente cada producto agrícola por unidad de peso, o precio de concertación pactado a nivel parcela, expresado en pesos por tonelada. ⁵

Presa de almacenamiento. Dique que atraviesa un río con la finalidad de almacenar el agua en un embalse artificial, que escurre en época de lluvias y su uso posterior es regulado en época de estiaje. ⁴

Presa de derivación. Dique que atraviesa un río con la finalidad de mantener o regular su nivel y derivarlo, parcial o totalmente, de la corriente hacia canales para su aprovechamiento. ⁵

Primeros cultivos (1C). Agrupa a los cultivos que se establecen por primera vez en cualquier ciclo de un año agrícola (O-I, P-V y perennes), para diferenciarlos de los segundos cultivos. ⁵

Producción agrícola. Volumen de producción obtenida por cultivos cosechados en un año agrícola, expresado en toneladas que se sembraron en ese periodo, aunque su cosecha se presente en el siguiente año agrícola. ¹

R

Rendimiento. Es la cantidad de producción obtenida (en toneladas) de un cultivo por unidad de superficie (hectáreas), expresado usualmente en toneladas por hectárea.⁵

S

Segundos cultivos (2C). Cultivos que se siembran en parcelas, en los cuales ya se establecieron primeros cultivos de otoño-invierno o de primavera-verano en un mismo año agrícola.¹

Sociedad de responsabilidad limitada (SRL). Forma de organización de los usuarios a la que se otorga el permiso para utilizar obras de infraestructura hidráulica mayor. Está integrada por las asociaciones civiles, a las que se les dio la concesión de las aguas nacionales de un distrito de riego.¹

Superficie cosechada. Superficie sembrada, en la cual se obtuvo producción agrícola.⁴

Superficie física regada. Superficie de un distrito de riego que recibió, al menos, un riego durante un año agrícola.⁴

Superficie sembrada. Área de suelo en el que se siembra algún cultivo.⁴

Superficie regada. Es la suma de la superficie física regada y la superficie regada de segundos cultivos establecidos en un distrito de riego en un año agrícola.⁴

T

Tenencia de la tierra. Forma jurídica de posesión de la tierra, que puede ser social (ejidal, comunal, colonos) o particular (pequeña propiedad).

Tipo de aprovechamiento. Forma específica de aprovechar una fuente de abastecimiento: gravedad presas, gravedad derivación, bombeo de pozos profundos, bombeo de corrientes.³

U

Usuario. Persona física o moral poseedora legal del derecho para hacer uso de los servicios que proporcionan el distrito de riego o la asociación civil de usuarios, y se encuentra registrada en el padrón de usuarios.²

V

Valor de la producción o cosecha. Valor monetario total de la producción a precios corrientes pagados a los agricultores, expresados en pesos.¹

Volumen distribuido. Volumen bruto, a nivel de fuente de abastecimiento, que se entrega a los usuarios de un distrito de riego.⁴

FUENTES:

1. COMISIÓN NACIONAL DEL AGUA, *GUÍA PARA LA ELABORACIÓN DEL ANEXO TÉCNICO PARA LA FORMULACIÓN DE INFORMES DE AVANCES DE SIEMBRAS, COSECHAS Y OBTENCIÓN DE LAS ESTADÍSTICAS DE PRODUCCIÓN AGRÍCOLA*, IMTA-CNA, 1992.

2. COMISIÓN NACIONAL DEL AGUA, *INSTRUCTIVO TÉCNICO Y NORMATIVIDAD PARA LA ELABORACIÓN Y AUTORIZACIÓN DE PLANES DE RIEGO*, GERENCIA DE DISTRITOS Y UNIDADES DE RIEGO, 2002.

3. COMISIÓN NACIONAL DEL AGUA, *LEY DE AGUAS NACIONALES*, CONAGUA, 2014.

4. OJEDA BUSTAMANTE, W., *MANUAL DE USUARIO. SISTEMA GERENCIAL DE ESTADÍSTICAS AGRÍCOLAS E HIDROMÉTRICAS DE LOS DISTRITOS DE RIEGO*, IMTA, 2009.

5. SECRETARÍA DE AGRICULTURA Y RECURSOS HIDRÁULICOS, *FORMULACIÓN DE PLANES DE RIEGO PARA DISTRITOS DE RIEGO*, SARH, 1987.

Este libro fue creado en InDesign e Illustrator,
con la fuente tipográfica SOBERANA en sus diferentes pesos y valores.
Se terminó de imprimir en (FECHA).
El tiraje fue de (CANTIDAD).
(DATOS DEL IMPRESOR)



El libro Estadísticas Agrícolas de los Distritos de Riego. Año agrícola 2013-2014. Está impreso en papel Couché con certificación FSC