

ESTADÍSTICAS AGRÍCOLAS DE LOS DISTRITOS DE RIEGO

Año Agrícola 2012-2013



ESTADÍSTICAS AGRÍCOLAS DE LOS DISTRITOS DE RIEGO

Año Agrícola 2012-2013

Comisión Nacional del Agua

Estadísticas agrícolas de los Distritos de Riego
Año Agrícola 2012-2013

Edición 2014

D.R. © Secretaría de Medio Ambiente y Recursos Naturales
Boulevard Adolfo Ruiz Cortines No. 4209 Col. Jardines en la
Montaña, C.P. 14210, Tlalpan, México, D.F.

Comisión Nacional del Agua
Insurgentes Sur No. 2416 Col. Copilco El Bajo
C.P. 04340, Coyoacán, México, D.F.
Tel. (55) 5174-4000
www.conagua.gob.mx

Subdirección General de Infraestructura Hidroagrícola

Impreso y hecho en México.
Distribución gratuita. Prohibida su venta.
Queda prohibido el uso para fines distintos al desarrollo social.
Se autoriza la reproducción sin alteraciones del material contenido en
esta obra, sin fines de lucro y citando la fuente.

PRESENTACIÓN

Para el Gobierno de la República el tema del agua es un asunto de seguridad nacional, en el cual el vital líquido es un recurso natural estratégico, un bien público, económico, medioambiental y social, que requiere del trabajo coordinado de los tres niveles de gobierno y la sociedad para alcanzar su sustentabilidad, pues de su presencia dependen gran parte de las actividades productivas de México.

Una de ellas es la agricultura de riego, pieza fundamental de la economía mexicana, pues aporta aproximadamente el 60% del total de la producción agrícola del país, por lo cual hemos impulsado estrategias integrales y programas para la modernización y tecnificación que nos permitan elevar nuestros índices de productividad para dar mayor seguridad alimentaria a la población y alcanzar un desarrollo sustentable, es decir producir más con menos agua.

Por ello en un esfuerzo conjunto entre los usuarios y la Comisión Nacional del Agua, hemos integrado el presente documento que contiene los resultados del año agrícola 2012-2013, generado a partir de información estadística de operación de los distintos distritos de riego, para que sirva como insumo en la aplicación de las políticas hidroagrícolas y la toma de decisiones.

Asimismo, damos cumplimiento al compromiso de brindar a los ciudadanos el acceso a la información de manera confiable y oportuna, para que el agua siga siendo el pilar fundamental del desarrollo de México.

Director General de la Comisión Nacional del Agua

ÍNDICE

PRIMERA PARTE

INFORME ESTADÍSTICO DE PRODUCCIÓN AGRÍCOLA	03
---	-----------

1. CONCENTRADO ESTADÍSTICO DE PRODUCCIÓN AGRÍCOLA	05
--	-----------

1.1 Organismos de cuenca	07
1.2 Organismo de Cuenca Península de Baja California	22
1.3 Organismo de Cuenca Noroeste	22
1.4 Organismo de Cuenca Pacífico Norte	22
1.5 Organismo de Cuenca Balsas	23
1.6 Organismo de Cuenca Pacífico Sur	23
1.7 Organismo de Cuenca Río Bravo	23
1.8 Organismo de Cuenca Cuencas Centrales del Norte	24
1.9 Organismo de Cuenca Lerma-Santiago-Pacífico	24
1.10 Organismo de Cuenca Golfo Norte	24
1.11 Organismo de Cuenca Golfo Centro	25
1.12 Organismo de Cuenca Frontera Sur	25
1.13 Organismo de Cuenca Península de Yucatán	25
1.14 Organismo de Cuenca Valle de México	25
1.15 Entidades federativas	26

2. ANÁLISIS DE LA PRODUCCIÓN AGRÍCOLA	27
--	-----------

2.1 País	29
2.2 Organismos de cuenca	31
2.3 Distritos de riego	35
2.4 Cultivos	36
2.5 Entidades federativas	38

3. ESTADÍSTICA AGRÍCOLA POR DISTRITO DE RIEGO	39
--	-----------

3.1 DR001 Pabellón, Ags.	41
3.2 DR002 Mante, Tamps.	41
3.3 DR003 Tula, Hgo.	42
3.4 DR004 Don Martín, Coah-NL.	43
3.5 DR005 Delicias, Chih.	43
3.6 DR006 Palestina, Coah.	44
3.7 DR008 Metztlán, Hgo.	45
3.8 DR009 Valle de Juárez, Chih.	46
3.9 DR010 Culiacán-Humaya, Sin.	46
3.10 DR011 Alto Río Lerma, Gto.	48
3.11 DR013 Estado de Jalisco, Jal.	49
3.12 DR014 Río Colorado, BC-Son.	50
3.13 DR016 Estado de Morelos, Mor.	52
3.14 DR017 Región Lagunera, Coah-Dgo.	53

3.15 DR018 Colonias Yaquis, Son.	54
3.16 DR019 Tehuantepec, Oax.	54
3.17 DR020 Morelia, Mich.	55
3.18 DR023 San Juan del Río, Qro.	56
3.19 DR024 Ciénega de Chapala, Mich.	57
3.20 DR025 Bajo Río Bravo, Tamps.	58
3.21 DR026 Bajo Río San Juan, Tamps.	58
3.22 DR028 Tulancingo, Hgo.	59
3.23 DR029 Xicoténcatl, Tamps.	59
3.24 DR030 Valsequillo, Pue.	60
3.25 DR031 Las Lajas, NL.	60
3.26 DR033 Estado de México, Mex.	61
3.27 DR034 Estado de Zacatecas, Zac.	61
3.28 DR035 La Antigua, Ver.	62
3.29 DR037 Altar-Pitiquito-Caborca, Son.	63
3.30 DR038 Río Mayo, Son.	64
3.31 DR041 Río Yaqui, Son.	66
3.32 DR042 Buenaventura, Chih.	67
3.33 DR043 Estado de Nayarit, Nay.	68
3.34 DR044 Jilotepec, Mex.	70
3.35 DR045 Tuxpan, Mich.	70
3.36 DR046 Cacahoatán-Suchiate, Chis.	72
3.37 DR048 Ticúl, Yuc.	73
3.38 DR049 Río Verde, SLP.	74
3.39 DR050 Acuña-Falcón, Tamps.	75
3.40 DR051 Costa de Hermosillo, Son.	76
3.41 DR052 Estado de Durango, Dgo.	77
3.42 DR053 Estado de Colima, Col.	78
3.43 DR056 Atoyac-Zahuapan, Tlax.	79
3.44 DR057 Amuco-Cutzamala, Gro.	80
3.45 DR059 Río Blanco, Chis.	80
3.46 DR060 Pánuco (El Higo), Ver.	81
3.47 DR061 Zamora, Mich.	81
3.48 DR063 Guasave, Sin.	82
3.49 DR066 Santo Domingo, BCS.	83
3.50 DR068 Tepecoacuilco-Quechultenango, Gro.	84
3.51 DR073 La Concepción, Mex.	85
3.52 DR074 Mocerito, Sin.	86
3.53 DR075 Río Fuerte, Sin.	86
3.54 DR076 Valle del Carrizo, Sin.	87
3.55 DR082 Río Blanco, Ver.	88
3.56 DR083 Papigochic, Chih.	89
3.57 DR084 Guaymas, Son.	90
3.58 DR085 La Begoña, Gto.	91
3.59 DR086 Río Soto La Marina, Tamps.	92
3.60 DR087 Rosario-Mezquite, Mich.	93
3.61 DR088 Chiconautla, Mex.	93
3.62 DR089 El Carmen, Chih.	94
3.63 DR090 Bajo Río Conchos, Chih.	94
3.64 DR092A Río Pánuco-U. Las Ánimas, Tamps.	95
3.65 DR092B Río Pánuco-U. Chicayán, Ver.	96
3.66 DR092C Río Pánuco-U. Pujal-Coy, SLP-Ver.	97
3.67 DR093 Tomatlán, Jal.	98
3.68 DR094 Jalisco Sur, Jal.	99

3.69 DR095 Atoyac, Gro.	100
3.70 DR096 Arroyo Zarco, Mex.	101
3.71 DR097 Lázaro Cárdenas, Mich.	102
3.72 DR098 José María Morelos, Mich-Gro.	103
3.73 DR099 Quitupan-La Magdalena, Mich.	103
3.74 DR100 Alfajayucan, Hgo.	104
3.75 DR101 Cuxtepeques, Chis.	104
3.76 DR102 Río Hondo, Q. Roo.	105
3.77 DR103 Río Florido, Chih.	106
3.78 DR104 Cuajinicuilapa, Gro.	106
3.79 DR105 Nexpa, Gro.	107
3.80 DR107 San Gregorio, Chis.	108
3.81 DR108 Elota-Piaxtla, Sin.	108
3.82 DR109 Río San Lorenzo, Sin.	109
3.83 DR110 Río Verde-Progreso, Oax.	110
3.84 DR111 Baluarte-Presidio, Sin.	110
3.85 DR112 Ajacuba, Hgo.	111
4. ESTADÍSTICA AGRÍCOLA POR CULTIVO	113
4.1 Agave (Maguey) Tequilero	115
4.2 Aguacate	115
4.3 Ajo	115
4.4 Ajonjolí (Sésamo)	116
4.5 Albahaca	116
4.6 Alfalfa	117
4.7 Algodón	118
4.8 Anís	119
4.9 Apio	119
4.10 Arándano	119
4.11 Arroz	120
4.12 Avena	120
4.13 Avena Forrajera Verde	121
4.14 Berenjena	122
4.15 Bermuda (Zacate) Verde	122
4.16 Betabel	122
4.17 Brachiaria/Brizanthia (zacate) verde	123
4.18 Brócoli	123
4.19 Búffel (Zacate) Verde	123
4.20 Cacahuate	124
4.21 Cacao (Cacaotero)	125
4.22 Café	125
4.23 Calabacita (Calabacín)	125
4.24 Calabaza	126
4.25 Camote	127
4.26 Caña de Azúcar	127
4.27 Carretero (Zacate) Verde	128
4.28 Cártamo	129
4.29 Cebada	129
4.30 Cebada Forrajera Verde	130
4.31 Cebolla	130
4.32 Cebolla Pequeña (Cebollín)	131
4.33 Cedro Rojo	132
4.34 Chabacano	132

4.35 Chayote	132
4.36 Chía	133
4.37 Chícharo	133
4.38 Chicozapote	133
4.39 Chile Seco	134
4.40 Chile Verde	134
4.41 Cilantro	136
4.42 Ciruelo	136
4.43 Cítricos Asociados	136
4.44 Cocotero Asociado Copra	137
4.45 Cocotero Asociado Fruta	137
4.46 Cocotero Copra	137
4.47 Cocotero Fruta	138
4.48 Col (Repollo)	138
4.49 Col de Bruselas	138
4.50 Coliflor	139
4.51 Comino	139
4.52 Dátil (Palmera Datilera) 15	139
4.53 Durazno (Melocotón)	140
4.54 Durazno Asociado	140
4.55 Ebo (Veza/Janamargo)	140
4.56 Ejote	141
4.57 Espárrago	141
4.58 Estrella (Zacate) Verde	142
4.59 Estropajo	142
4.60 Forrajes Asociados Verde	143
4.61 Fresa	143
4.62 Frijol (Alubia)	144
4.63 Frijol Asociado	145
4.64 Frutales Asociados	146
4.65 Garbanzo	146
4.66 Garbanzo Forrajero	147
4.67 Girasol	147
4.68 Gladiola	148
4.69 Granada	148
4.70 Guaje	148
4.71 Guanábano	149
4.72 Guayabo	149
4.73 Haba	149
4.74 Higo	150
4.75 Jícama	150
4.76 Jitomate (Tomate Rojo)	150
4.77 Jitomate Invernadero	152
4.78 Klein Grass (Zacate) Verde	152
4.79 Lechuga	152
4.80 Lenteja	153
4.81 Limón	153
4.82 Limón Asociado	154
4.83 Litchi	154
4.84 Maíz Asociado	154
4.85 Maíz Elotero	155
4.86 Maíz Forrajero Verde	155
4.87 Maíz Grano	156
4.88 Maíz palomero	158

4.89 Mamey	158
4.90 Mandarina	159
4.91 Mango	159
4.92 Mango Asociado	160
4.93 Manzano	160
4.94 Melón	161
4.95 Membrillo	162
4.96 Nabo	162
4.97 Nanche	162
4.98 Naranja	163
4.99 Nogal (Nuez)	163
4.100 Nogal Asociado	164
4.101 Nopal Verdura	164
4.102 Okra	165
4.103 Olivo (Aceituna)	165
4.104 Olleto (Zacate) Verde	166
4.105 Otras Flores	166
4.106 Otras Hortalizas	166
4.107 Otras Oleaginosas	167
4.108 Otros Cítricos	168
4.109 Otros Cultivos	168
4.110 Otros Cultivos (Viveros)	169
4.111 Otros Forrajes Verde	169
4.112 Otros Frutales	170
4.113 Otros Granos	171
4.114 Otros Industriales	171
4.115 Otros Pastos (Verde)	172
4.116 Palma Aceitera (Palma Africana)	172
4.117 Papa	173
4.118 Pápalo (Papaloquelite)	173
4.119 Papayo	174
4.120 Pasto Blanco (Zacate) Verde	174
4.121 Pepino	175
4.122 Persimonio	175
4.123 Piña	176
4.124 Plátano	176
4.125 Plátano Asociado	177
4.126 Rábano	177
4.127 Rambután (Nefelio)	177
4.128 Rosal	178
4.129 Rye Grass (Zacate) Verde	178
4.130 Sábila (Aloe)	179
4.131 Sandía	179
4.132 Sorgo Escobero	180
4.133 Sorgo Forrajero Verde	181
4.134 Sorgo Grano	182
4.135 Soya Industrial	183
4.136 Sudan (Zacate) Verde	184
4.137 Tabaco	184
4.138 Tamarindo	184
4.139 Tanzania (Zacate) Verde	185
4.140 Tomate de Cáscara (Tomatillo)	185
4.141 Toronja (Pomelo)	186
4.142 Trébol Verde	186

4.143 Trigo Forrajero Verde	187
4.144 Trigo Grano	187
4.145 Triticale	188
4.146 Vid Mesa	188
4.147 Zanahoria	189
4.148 Zorzamora	190
4.149 Cempoalxochitl Flor	190
5. RESÚMENES ESTADÍSTICOS DE PRODUCCIÓN AGRÍCOLA	191
5.1 Distritos de riego ordenados en forma decreciente por superficie sembrada	193
5.2 Cultivos ordenados en forma decreciente por superficie sembrada	196
5.3 Clasificación de los cultivos por ciclo agrícola y modalidad	200
5.4 Clasificación de los distritos de riego por organismo de cuenca y modalidad	207
5.5 Clasificación por grupos de cultivo y modalidad	212
5.6 Clasificación de cultivos por organismo de cuenca	218
5.7 Clasificación de los distritos de riego por organismo de cuenca y tenencia	230
5.8 Clasificación de los ciclos agrícolas agrupados por entidad federativa	236
5.9 Principales cultivos sembrados agrupados por entidad federativa	240
5.10 Cuadro comparativo histórico de las superficies totales cosechadas con los 13 cultivos principales en los distritos de riego de 1944/45 a 2012/13	244
SEGUNDA PARTE	
INFORME ESTADÍSTICO DE SUPERFICIES FÍSICAS REGADAS Y VOLÚMENES DE AGUA DISTRIBUIDOS EN LOS DISTRITOS DE RIEGO	247
6. CONCENTRADO ESTADÍSTICO DE SUPERFICIES FÍSICAS REGADAS Y VOLÚMENES DISTRIBUIDOS	249
6.1 Organismos de cuenca	251
6.2 Entidades federativas	252
7. ANÁLISIS DE LAS SUPERFICIES FÍSICAS REGADAS Y VOLÚMENES DISTRIBUIDOS	253
7.1 País.	255
7.2 Organismos de cuenca.	258
7.3 Entidades federativas.	260
7.4 Distritos de riego.	261
8. SUPERFICIES FÍSICAS REGADAS Y VOLÚMENES DISTRIBUIDOS POR DISTRITO DE RIEGO	265
8.1 DR001 Pabellón, Ags.	267
8.2 DR002 Mante, Tamps.	268
8.3 DR003 Tula, Hgo.	269
8.4 DR004 Don Martín, Coah-NL.	270
8.5 DR005 Delicias, Chih.	271
8.6 DR006 Palestina, Coah.	272
8.7 DR008 Metztlán, Hgo.	273
8.8 DR009 Valle de Juárez, Chih.	274
8.9 DR010 Culiacán-Humaya, Sin.	275
8.10 DR011 Alto Río Lerma, Gto.	276

8.11 DR013 Estado de Jalisco, Jal.	277
8.12 DR014 Río Colorado, BC-Son.	278
8.13 DR016 Estado de Morelos, Mor.	279
8.14 DR017 Región Lagunera, Coah-Dgo.	280
8.15 DR018 Colonias Yaquis, Son.	281
8.16 DR019 Tehuantepec, Oax.	282
8.17 DR020 Morelia, Mich.	283
8.18 DR023 San Juan del Río, Qro.	284
8.19 DR024 Ciénega de Chapala, Mich.	285
8.20 DR025 Bajo Río Bravo, Tamps.	286
8.21 DR026 Bajo Río San Juan, Tamps.	287
8.22 DR028 Tulancingo, Hgo.	288
8.23 DR029 Xicoténcatl, Tamps.	289
8.24 DR030 Valsequillo, Pue.	290
8.25 DR031 Las Lajas, NL.	291
8.26 DR033 Estado de México, Mex.	292
8.27 DR034 Estado de Zacatecas, Zac.	293
8.28 DR035 La Antigua, Ver.	294
8.29 DR037 Altar-Pitiquito-Caborca, Son.	295
8.30 DR038 Río Mayo, Son.	296
8.31 DR041 Río Yaqui, Son.	297
8.32 DR042 Buenaventura, Chih.	298
8.33 DR043 Estado de Nayarit, Nay.	299
8.34 DR044 Jilotepec, Mex.	300
8.35 DR045 Tuxpan, Mich.	301
8.36 DR046 Cacahoatán-Suchiate, Chis.	302
8.37 DR048 Ticúl, Yuc.	303
8.38 DR049 Río Verde, SLP.	304
8.39 DR050 Acuña-Falcón, Tamps.	305
8.40 DR051 Costa de Hermosillo, Son.	306
8.41 DR052 Estado de Durango, Dgo.	307
8.42 DR053 Estado de Colima, Col.	308
8.43 DR056 Atoyac-Zahuapan, Tlax.	309
8.44 DR057 Amuco-Cutzamala, Gro.	310
8.45 DR059 Río Blanco, Chis.	311
8.46 DR060 Pánuco (El Higo), Ver.	312
8.47 DR061 Zamora, Mich.	313
8.48 DR063 Guasave, Sin.	314
8.49 DR066 Santo Domingo, BCS.	315
8.50 DR068 Tepecoacuilco-Quechultenango, Gro.	316
8.51 DR073 La Concepción, Mex.	317
8.52 DR074 Mocerito, Sin.	318
8.53 DR075 Río Fuerte, Sin.	319
8.54 DR076 Valle del Carrizo, Sin.	320
8.55 DR082 Río Blanco, Ver.	321
8.56 DR083 Papigochic, Chih.	322
8.57 DR084 Guaymas, Son.	323
8.58 DR085 La Begoña, Gto.	324
8.59 DR086 Río Soto La Marina, Tamps.	325
8.60 DR087 Rosario-Mezquite, Mich.	326
8.61 DR088 Chiconautla, Mex.	327
8.62 DR089 El Carmen, Chih.	328
8.63 DR090 Bajo Río Conchos, Chih.	329
8.64 DR092A Río Pánuco-U. Las Ánimas, Tamps.	330

8.65 DR092B Río Pánuco-U. Chicayán, Ver.	331
8.66 DR092C Río Pánuco-U. Pujal-Coy, SLP-Ver.	332
8.67 DR093 Tomatlán, Jal.	333
8.68 DR094 Jalisco Sur, Jal.	334
8.69 DR095 Atoyac, Gro.	335
8.70 DR096 Arroyo Zarco, Mex.	336
8.71 DR097 Lázaro Cárdenas, Mich.	337
8.72 DR098 José María Morelos, Mich-Gro.	338
8.73 DR099 Quitupan-La Magdalena, Mich.	339
8.74 DR100 Alfajayucan, Hgo.	340
8.75 DR101 Cuxtepeques, Chis.	341
8.76 DR102 Río Hondo, Q. Roo.	342
8.77 DR103 Río Florido, Chih.	343
8.78 DR104 Cuajinicuilapa, Gro.	344
8.79 DR105 Nexpa, Gro.	345
8.80 DR107 San Gregorio, Chis.	346
8.81 DR108 Elota-Piactla, Sin.	347
8.82 DR109 Río San Lorenzo, Sin.	348
8.83 DR110 Río Verde-Progreso, Oax.	349
8.84 DR111 Baluarte-Presidio, Sin.	350
8.85 DR112 Ajacuba, Hgo.	351
9. RESÚMENES ESTADÍSTICOS DE SUPERFICIES FÍSICAS REGADAS Y VOLÚMENES DISTRIBUIDOS	353
9.1 Superficies físicas regadas y volúmenes distribuidos de gravedad presas	355
9.2 Superficies físicas regadas y volúmenes distribuidos de gravedad derivación	356
9.3 Superficies físicas regadas y volúmenes distribuidos de bombeo de pozos	357
9.4 Superficies físicas regadas y volúmenes distribuidos de bombeo de corrientes	358
9.5 Resumen nacional de superficies físicas regadas y volumen distribuido por tipo de aprovechamiento	358
9.6 Clasificación de superficies físicas regadas y volúmenes distribuidos por organismo de cuenca, entidad federativa según tipo de aprovechamiento	359
9.7 Total de superficies físicas regadas y volúmenes distribuidos por distrito de riego	365
9.8 Clasificación de usuarios, superficies físicas regadas y volúmenes distribuidos, por organismo de cuenca, entidad federativa y distrito de riego	367
9.9 Cuadro comparativo histórico de superficies físicas regadas y volúmenes distribuidos por tipo de aprovechamiento de 1957/58 a 2012/13	373
9.10 Cuadro comparativo histórico de usuarios, superficies físicas regadas y volúmenes distribuidos de 1957/58 a 2012/13	375
SIGLAS, SIGNOS Y SÍMBOLOS	377
GLOSARIO	379

INTRODUCCIÓN

La Comisión Nacional del Agua a través de la Gerencia de Distritos de Riego publica el informe anual “Estadísticas Agrícolas de los Distritos de Riego” en un sólo volumen a partir del año agrícola 2002/03, el cual se divide en dos partes: “Producción agrícola” y “Superficies físicas regadas y volúmenes distribuidos en los distritos de riego”. El presente informe estadístico muestra los resultados del año agrícola 2012/13 en forma gráfica y tabular a diferentes niveles de integración: distrito, entidad federativa, organismo de cuenca y país. Los datos básicos fueron compilados por el personal de la CONAGUA en los distritos de riego y enviados para su análisis y publicación a las oficinas centrales. La información se organiza en nueve capítulos que permiten tener una visión global y detallada del año agrícola. Los primeros cinco capítulos del informe estadístico corresponden a la producción agrícola; los restantes cuatro capítulos corresponden a la segunda parte del informe relacionado con las superficies físicas regadas y volúmenes distribuidos. A continuación se describe cada capítulo:

CAPÍTULO 1. Concentrados de la producción agrícola por organismo de cuenca y por entidad federativa; como referencia se presentan varios mapas: uno de las zonas de riego del país, otro con todos los organismos de cuenca y una serie de mapas con los distritos de riego por cada organismo de cuenca.

CAPÍTULO 2. Análisis de la producción agrícola a diferentes niveles de integración: país, organismo de cuenca, entidad federativa y distrito de riego.

CAPÍTULO 3. Cuadros con la información de producción agrícola por distrito de riego desglosada por cultivo, ciclo y modalidad, en los que se presenta por cultivo: superficie sembrada, superficie cosechada, rendimiento, producción total, precio medio rural y valor de la producción.

CAPÍTULO 4. Cuadros con la información de producción agrícola por cultivo desglosada por distrito y organismo de cuenca, en los que

se presenta: superficie sembrada, superficie cosechada, rendimiento, producción total, precio medio rural y valor de la producción.

CAPÍTULO 5. Se integra por diez resúmenes que concentran la producción agrícola a diferentes niveles de agregación de los distritos de riego. El primer resumen clasifica los distritos de acuerdo con su superficie sembrada, el segundo clasifica los cultivos según su superficie sembrada, el tercero presenta las estadísticas agrícolas con los cultivos ordenados alfabéticamente, separados por modalidad y ciclo, el cuarto muestra los concentrados de producción agrícola de los distritos por modalidad de riego agrupados por organismo de cuenca, el quinto presenta la producción de los cultivos por modalidad de riego agrupados por grupo de cultivo, el sexto muestra por organismo de cuenca las estadísticas agrícolas de los cultivos ordenados alfabéticamente, el séptimo muestra por organismo de cuenca la producción agrícola por distrito, desglosado por tipo de tenencia, el octavo concentra la producción agrícola por entidad federativa, desglosada por ciclo agrícola, el noveno presenta por entidad federativa los cuatro principales cultivos y el total de todos los cultivos y por último en el resumen diez se muestra un comparativo histórico de las superficies totales cosechadas de los principales cultivos en distritos de riego, desde el año agrícola 1944/45 hasta 2012/13.

CAPÍTULO 6. Cuadros con los concentrados de las superficies físicas regadas y volúmenes distribuidos para el año agrícola 2012/13 por organismo de cuenca y por entidad federativa; como referencia se presenta un mapa con los organismos de cuenca de la Comisión Nacional del Agua.

CAPÍTULO 7. Análisis de las superficies físicas regadas y volúmenes a diferentes niveles de integración: país, organismo de cuenca, entidad federativa y distrito de riego.

CAPÍTULO 8. Cuadros con la información a detalle, para cada distrito de riego, por tipo de aprovechamiento, superficie física regada en la

que se estableció un solo cultivo, superficie con dos cultivos, y número de usuarios clasificados por tipo de propiedad social o particular. Incluye, también, datos de las superficies físicas regadas y volúmenes brutos de agua extraídos de las fuentes de abastecimiento, precisando las láminas brutas de riego.

CAPÍTULO 9. Se integra por diez resúmenes que concentran lo relacionado con las superficies físicas regadas y volúmenes distribuidos a diferentes niveles de integración de los distritos. Los cuatro primeros presentan la información de los distritos de riego, en orden numérico, por número de usuarios, superficie física regada con primeros y segundos cultivos, volumen distribuido y lámina bruta media, para cada uno de los cuatro tipos de aprovechamiento (gravedad presas, gravedad derivación, bombeo de corrientes y bombeo de pozos). El quinto es un concentrado global de los cuatro anteriores; el

sexto presenta la información de superficies físicas regadas y volúmenes distribuidos de los distritos de riego, desglosada por tipo de aprovechamiento y organismo de cuenca; el séptimo es un total general por distrito de riego ordenado por número de distrito; el octavo es la clasificación de usuarios, superficies físicas regadas y volúmenes distribuidos por organismo de cuenca y tipo de tenencia de los distritos de riego agrupados por organismo de cuenca y entidad federativa; el noveno presenta una serie histórica de superficies físicas regadas y volúmenes distribuidos por tipo de aprovechamiento desde el año agrícola 1957/58 al 2012/13 y, el décimo, es otra serie histórica de usuarios, superficies físicas regadas y volúmenes distribuidos, desde el año agrícola 1957/58 al 2012/13.

Como última sección del informe se presenta un glosario de términos que facilita la lectura del documento.

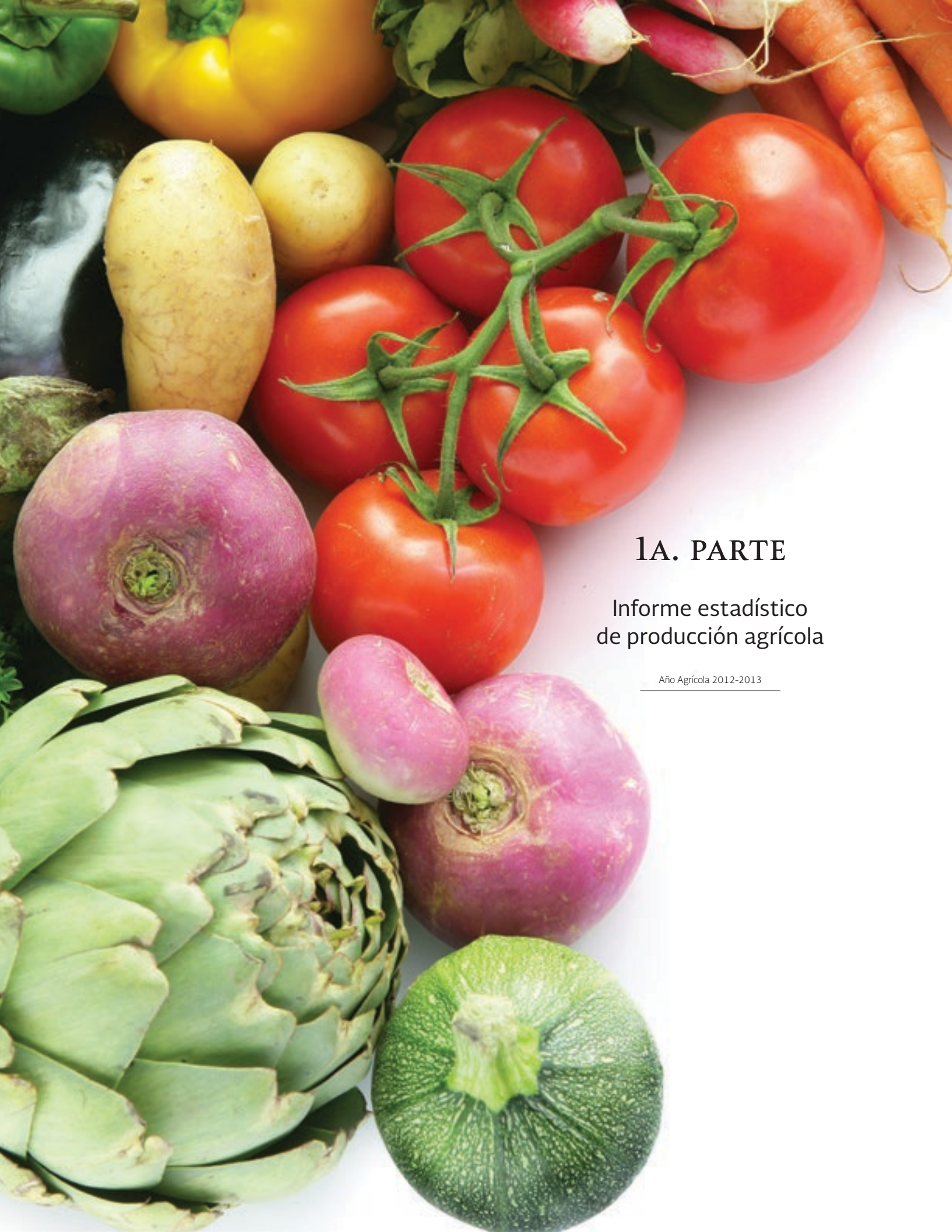

1A. PARTE

Informe estadístico de producción agrícola

Año Agrícola 2012-2013

CAPÍTULO 1

Concentrado estadístico de producción agrícola

Año Agrícola 2012-2013



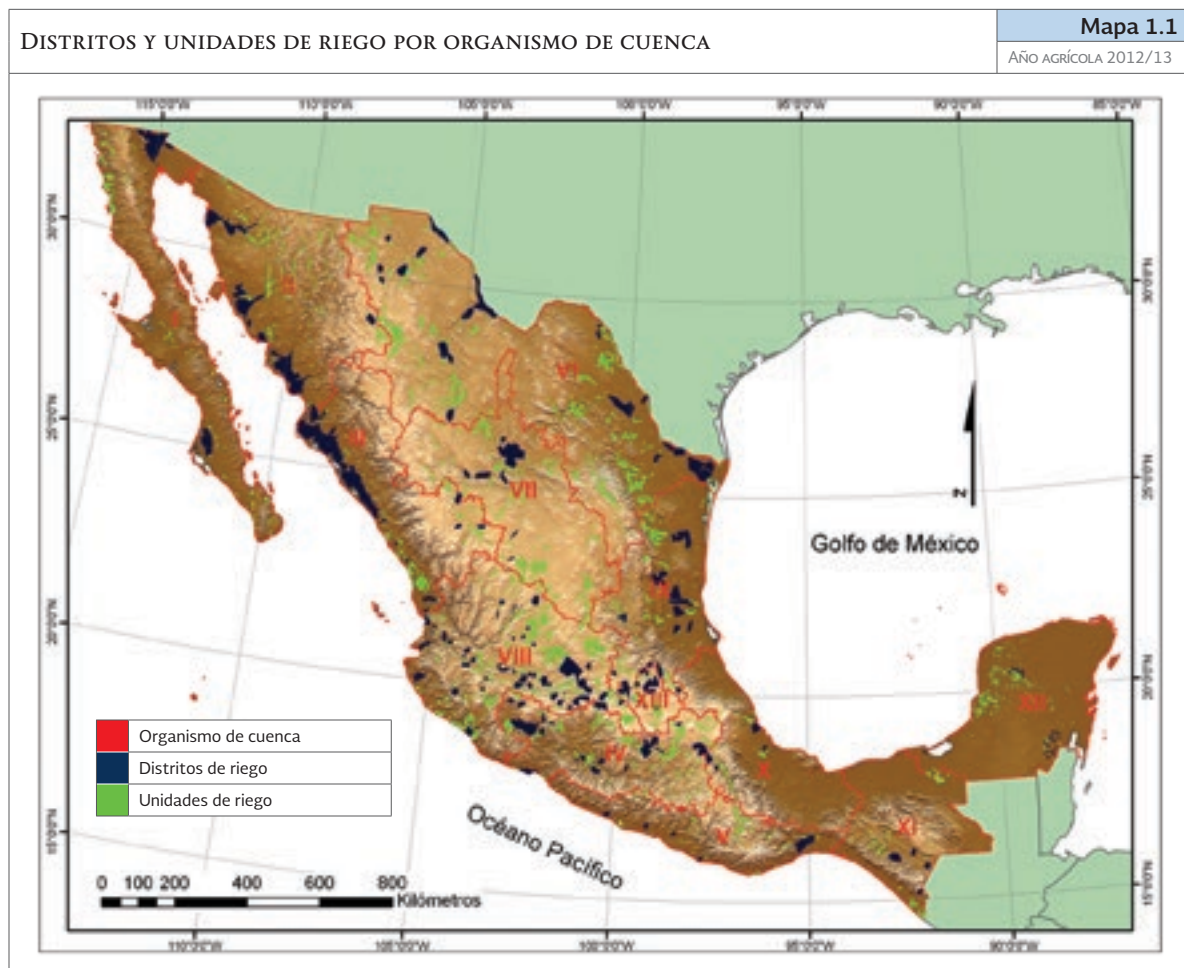

FUENTE: CONAGUA, GERENCIA DE DISTRITOS DE RIEGO

CONCENTRADO DE PRODUCCIÓN AGRÍCOLA DE LOS DISTRITOS DE RIEGO POR ORGANISMO DE CUENCA					Cuadro 1.1
					AÑO AGRÍCOLA 2012/13
Organismos de cuenca		Superficie sembrada (Ha)	Superficie cosechada (Ha)	Producción (Miles de Ton)	Valor de la cosecha (Millones de \$)
I	Península de Baja California	221 264	221 216	3 747.37	8 664.59
II	Noroeste	423 836	423 834	4 161.54	22 929.16
III	Pacífico Norte	838 187	771 676	9 548.00	32 882.22
IV	Balsas	155 911	153 207	3 531.21	5 319.94
V	Pacífico Sur	40 501	40 464	568.32	543.68
VI	Río Bravo	353 968	351 396	3 249.44	7 677.73
VII	Cuencas Centrales del Norte	31 721	31 721	1 089.67	1 145.82
VIII	Lerma-Santiago-Pacífico	389 908	386 515	7 166.86	14 400.49
IX	Golfo Norte	221 571	205 173	5 060.03	4 539.18
X	Golfo Centro	29 744	29 744	2 215.73	1 212.71
XI	Frontera Sur	40 190	40 190	1 653.88	2 677.52
XII	Península de Yucatán	13 817	13 817	696.77	761.09
XIII	Valle de México	97 225	97 225	4 344.37	3 334.26
Total		2 857 844	2 766 178	47 033.18	106 088.39

FUENTE: CONAGUA, GERENCIA DE DISTRITOS DE RIEGO

Mapa 1.2
AÑO AGRÍCOLA 2012/13

ORGANISMOS DE CUENCA

CONAGUA
COMISIÓN NACIONAL DEL AGUA

Organismo de cuenca
Distritos de riego

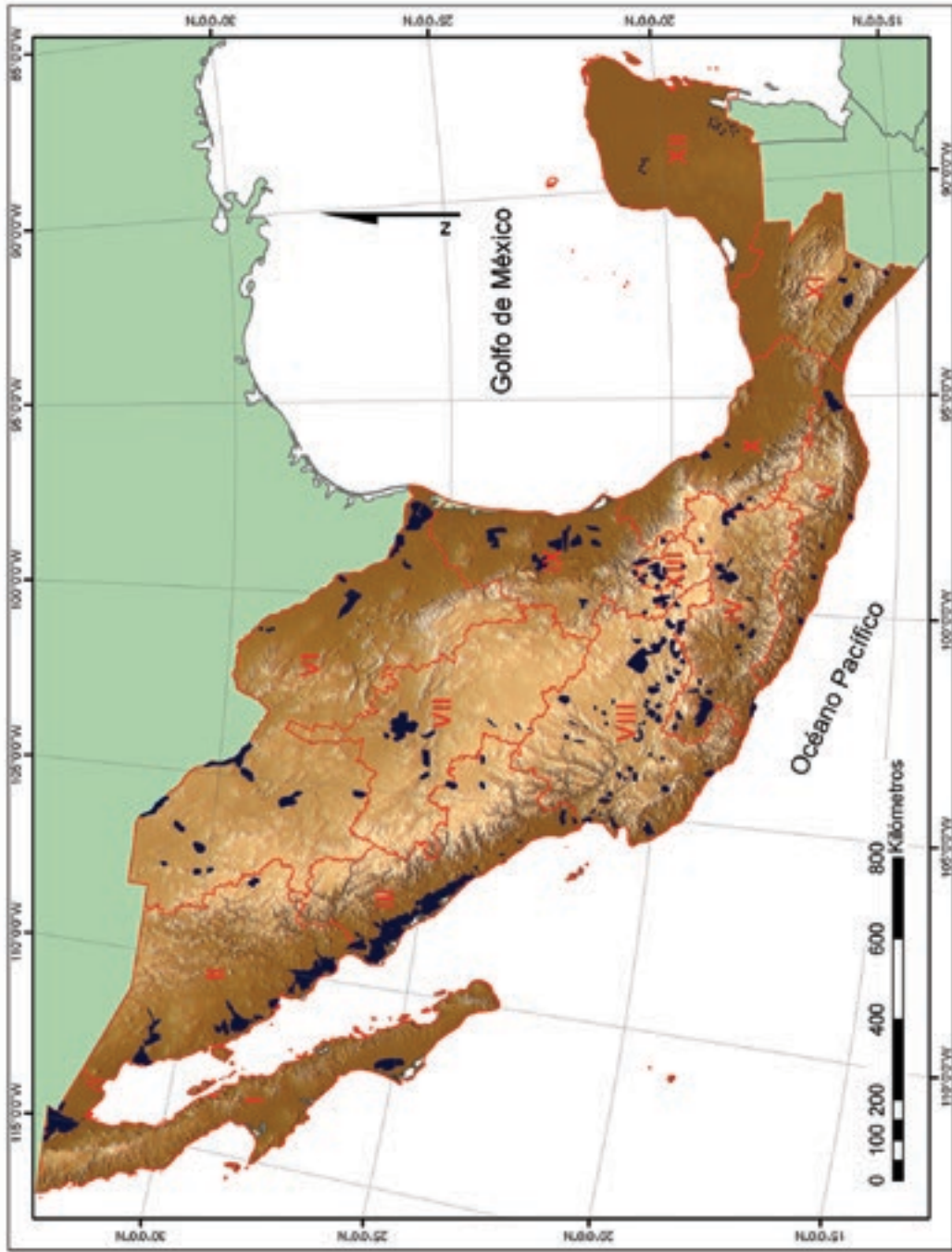

FUENTE: CONAGUA, GERENCIA DE DISTRITOS DE RIEGO

Mapa 1.3
AÑO AGRÍCOLA 2012/13

DISTRITOS DE RIEGO DEL ORGANISMO DE CUENCA : PENÍNSULA DE BAJA CALIFORNIA

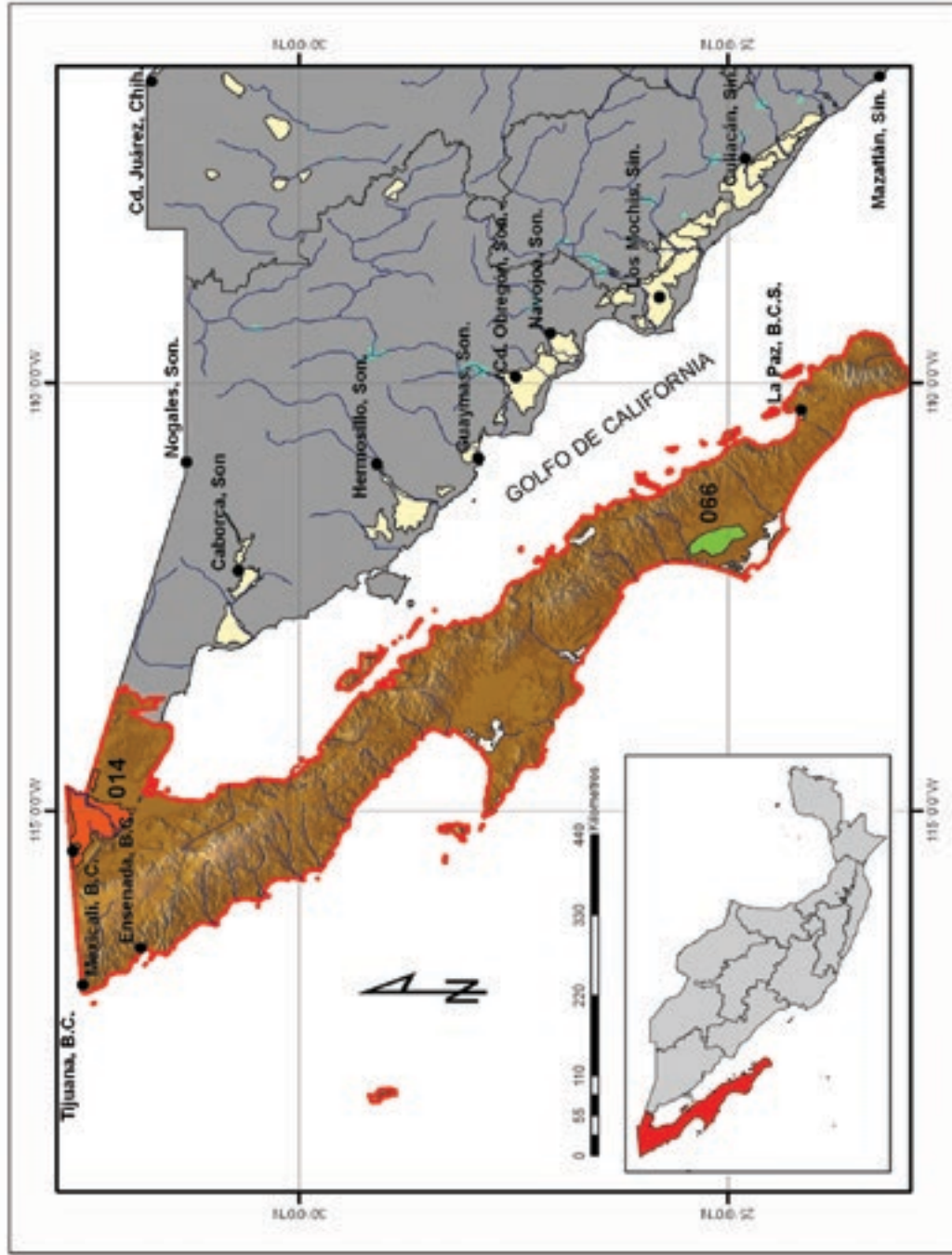

CONAGUA
COMISIÓN NACIONAL DEL AGUA

ORGANISMO DE CUENCA

I. Península de Baja California

DISTRITOS DE RIEGO

014. Río Colorado

066. Santo Domingo

• Poblaciones

○ Otros distritos

— Ríos

▬ Presas

FUENTE: CONAGUA, GERENCIA DE DISTRITOS DE RIEGO

Mapa 1.4

AÑO AGRÍCOLA 2012/13

DISTRITOS DE RIEGO DEL ORGANISMO DE CUENCA : NOROESTE

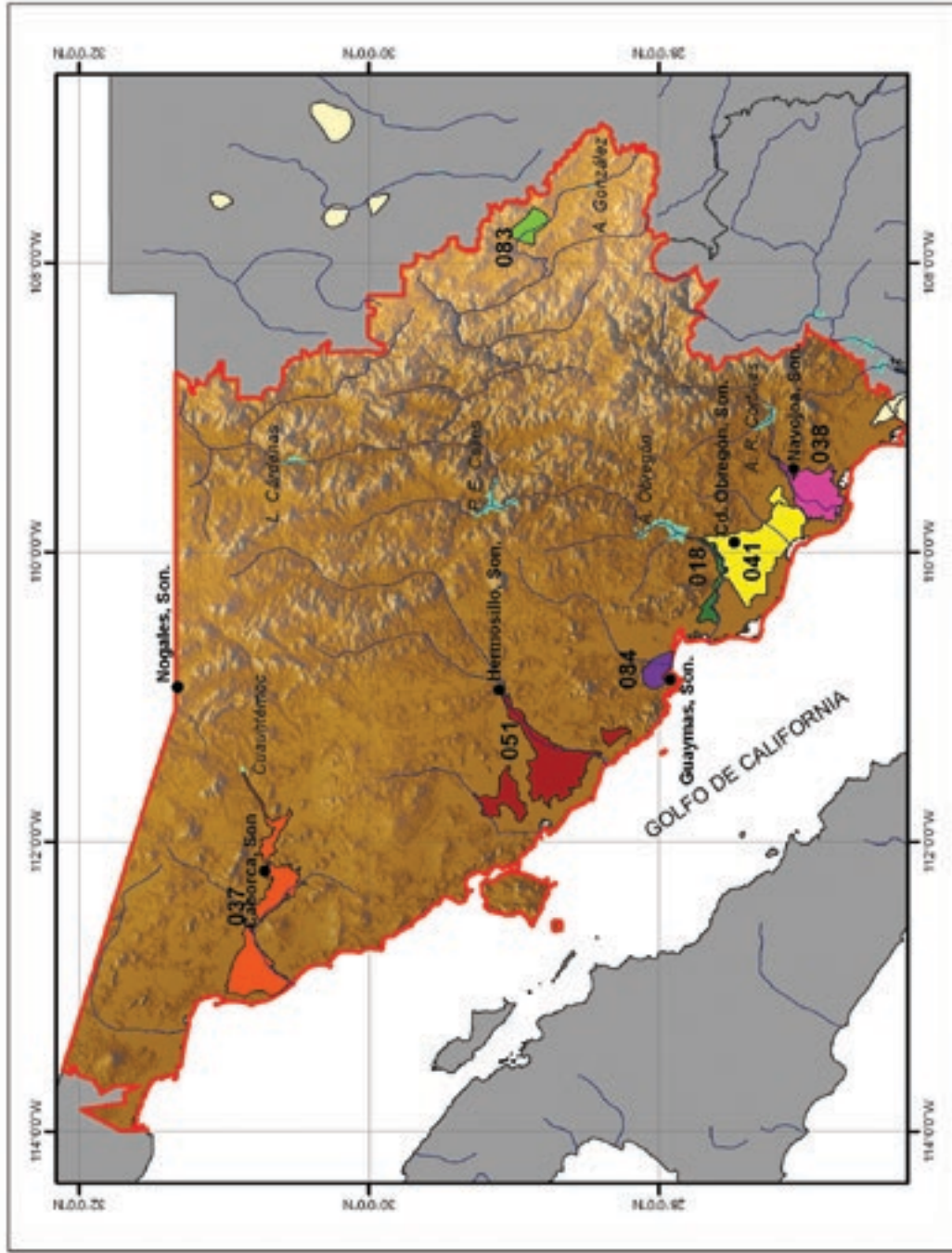

CONAGUA
COMISIÓN NACIONAL DEL AGUA

ORGANISMO DE CUENCA

Il. Noroeste

DISTRITOS DE RIEGO

- 018. Colonias Yaquis, Son.
- 037. Altar-Pitiquito-Caborca Son.
- 038. Río Mayo, Son.
- 041. Río Yaqui, Son.
- 051. Costa de Hermosillo, Son.
- 083. Papigochic, Chih.
- 084. Guaymas, Son.

• Poblaciones

— Otros distritos

— Ríos

— Presas

FUENTE: CONAGUA, GERENCIA DE DISTRITOS DE RIEGO

Mapa 1.5
AÑO AGRÍCOLA 2012/13

DISTRITOS DE RIEGO DEL ORGANISMO DE CUENCA : PACÍFICO NORTE

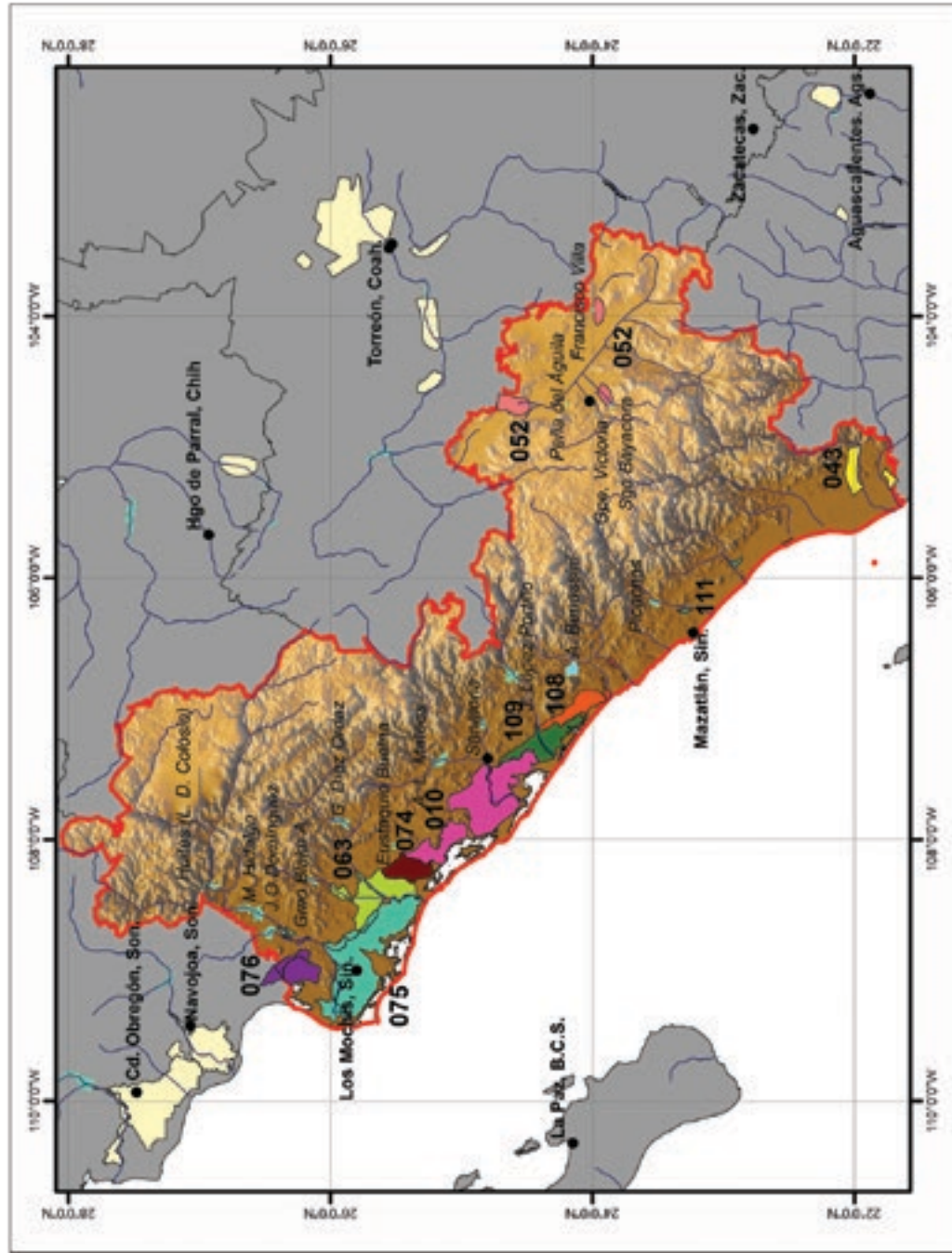

CONAGUA COMISIÓN NACIONAL DEL AGUA	
ORGANISMO DE CUENCA	
□	Ill. Pacífico Norte
DISTRITOS DE RIEGO	
■	010. Culiacán-Humaya, Sin.
■	043. Estado de Nayarit, Nay.
■	052. Estado de Durango, Dgo.
■	063. Guasave, Sin.
■	074. Mocoquito, Sin.
■	075. Río Fuerte, Sin.
■	076. Valle del Carrizo, Sin.
■	108. Elota-Piaxtla, Sin.
■	109. Río San Lorenzo, Sin.
■	111. Baluarte-Presidio, Sin.
•	Poblaciones
■	Otros distritos
—	Ríos
■	Presas

FUENTE: CONAGUA, GERENCIA DE DISTRITOS DE RIEGO

Mapa 1.6

AÑO AGRÍCOLA 2012/13

DISTRITOS DE RIEGO DEL ORGANISMO DE CUENCA : BALSAS

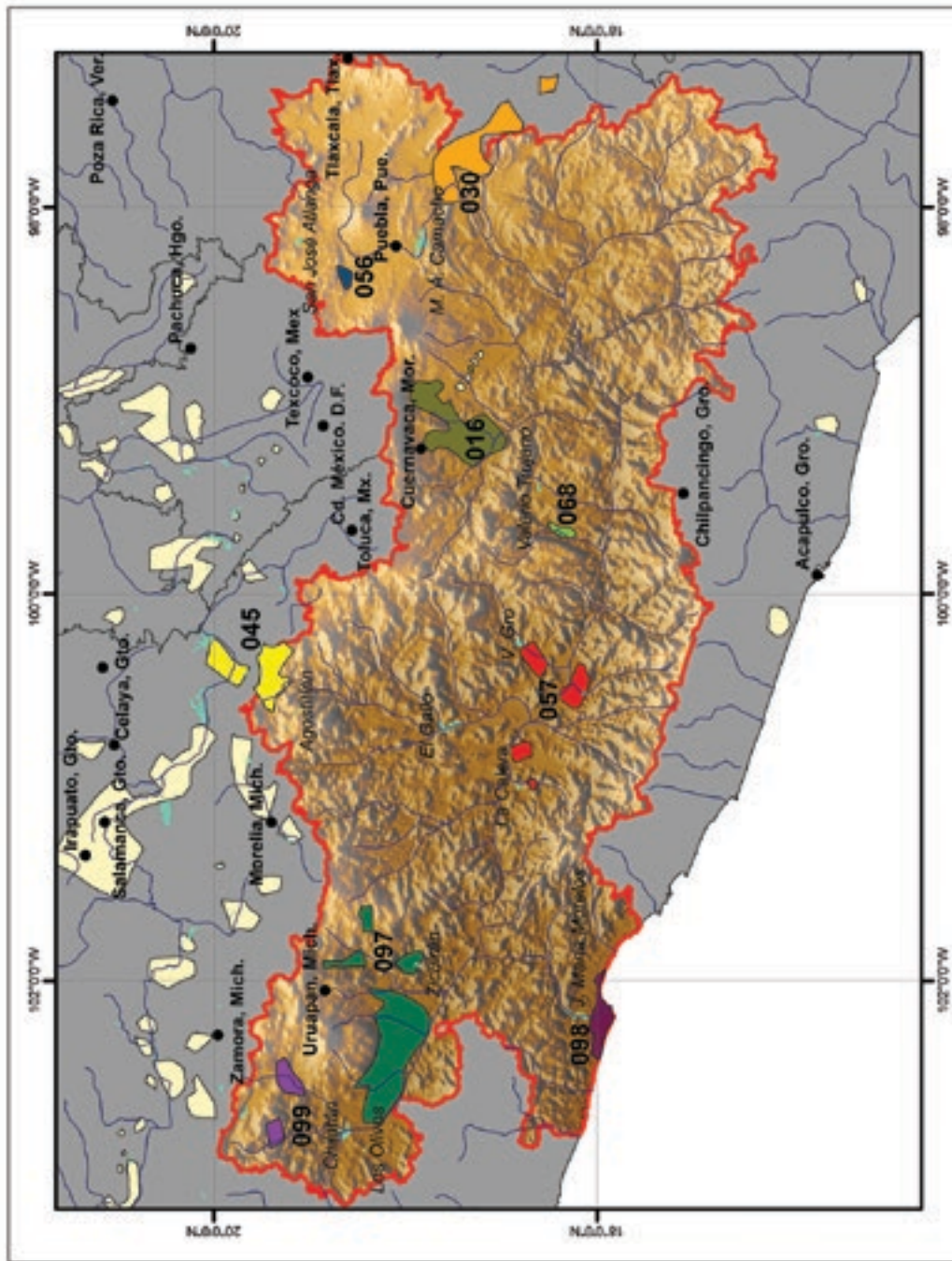

CONAGUA
COMISIÓN NACIONAL DEL AGUA

ORGANISMO DE CUENCA	
	IV. Balsas
DISTRITOS DE RIEGO	
	016. Estado de Morelos, Mor.
	030. Valsequillo, Pue.
	045. Tuxpan, Mich.
	056. Atoyac-Zahuapan, Tlax.
	057. Amuco-Cutzamala, Gro.
	068. Tepecoacuilco-Que. Gro.
	097. Lázaro Cárdenas, Mich.
	098. José María Morelos, Mich-Gro.
	099. Quitupan-La Magdalena, Mich.
	Poblaciones
	Otros distritos
	Ríos
	Presas

FUENTE: CONAGUA, GERENCIA DE DISTRITOS DE RIEGO

Mapa 1.7
AÑO AGRÍCOLA 2012/13

DISTRITOS DE RIEGO DEL ORGANISMO DE CUENCA : PACÍFICO SUR

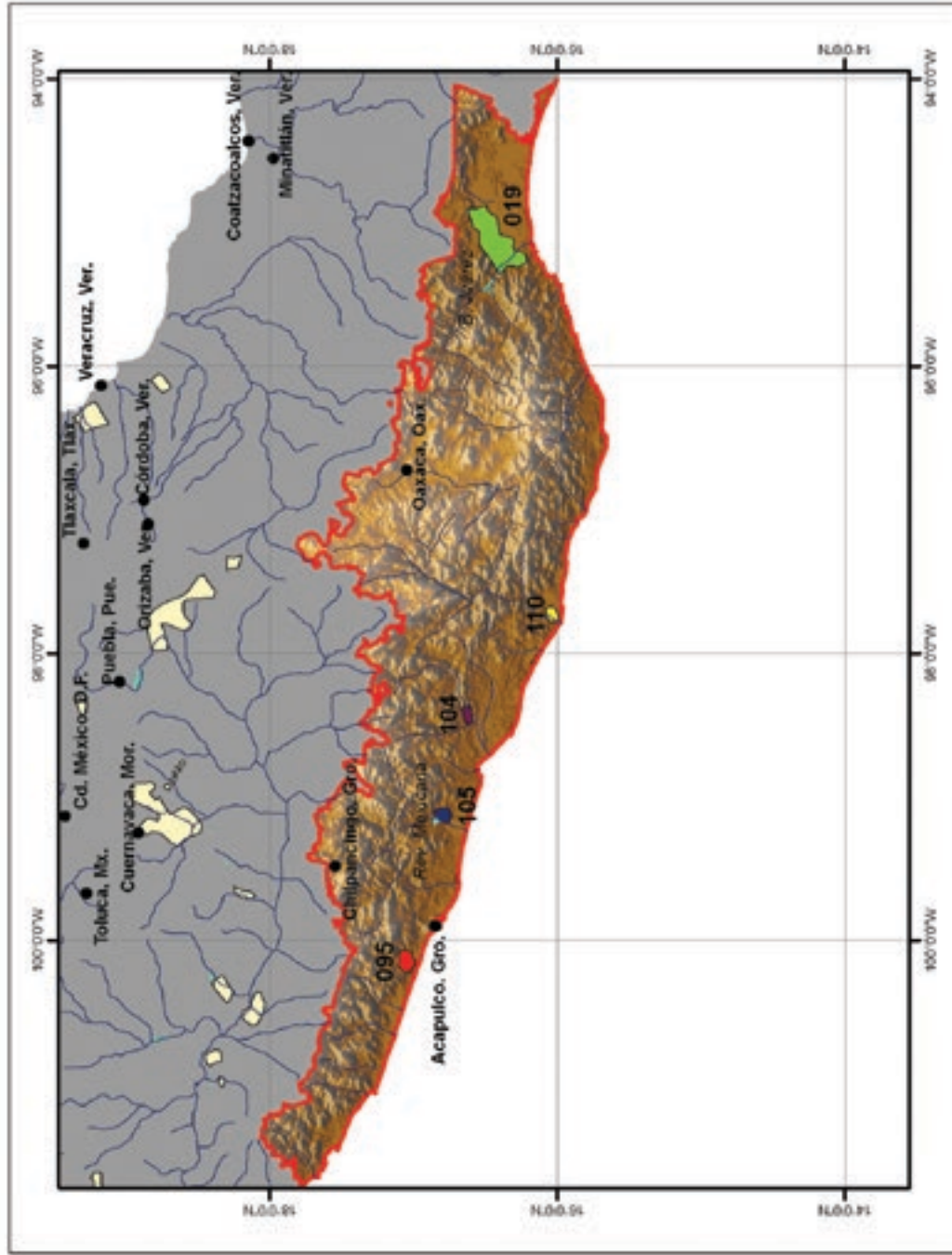

CONAGUA
COMISIÓN NACIONAL DEL AGUA

ORGANISMO DE CUENCA

▭ V. Pacífico Sur

DISTRITOS DE RIEGO

▭ 019. Tehuantepec, Oax.

▭ 095. Atoyac, Gro.

▭ 104. Cuajinicuilapa, Gro.

▭ 105. Nexpa, Gro.

▭ 110. Río Verde-Progreso, Oax.

• Poblaciones

▬ Otros distritos

▬ Ríos

▬ Presas

FUENTE: CONAGUA, GERENCIA DE DISTRITOS DE RIEGO

Mapa 1.8

AÑO AGRÍCOLA 2012/13

DISTRITOS DE RIEGO DEL ORGANISMO DE CUENCA : RÍO BRAVO



ORGANISMO DE CUENCA	
	VI. Río Bravo
DISTRITOS DE RIEGO	
	004. Don Martín, Coah-NL.
	005. Delicias, Chih.
	006. Palestina, Coah.
	009. Valle de Juárez, Chih.
	025. Bajo Río Bravo, Tamps.
	026. Bajo Río San Juan, Tamps.
	031. Las Lajas, NL.
	042. Buenaventura, Chih.
	050. Acuña-Falcón, Tamps.
	089. El Carmen, Chih.
	090. Bajo Río Conchos, Chih.
	103. Río Florido, Chih.
	• Poblaciones
	Otros distritos
	Ríos
	Presas

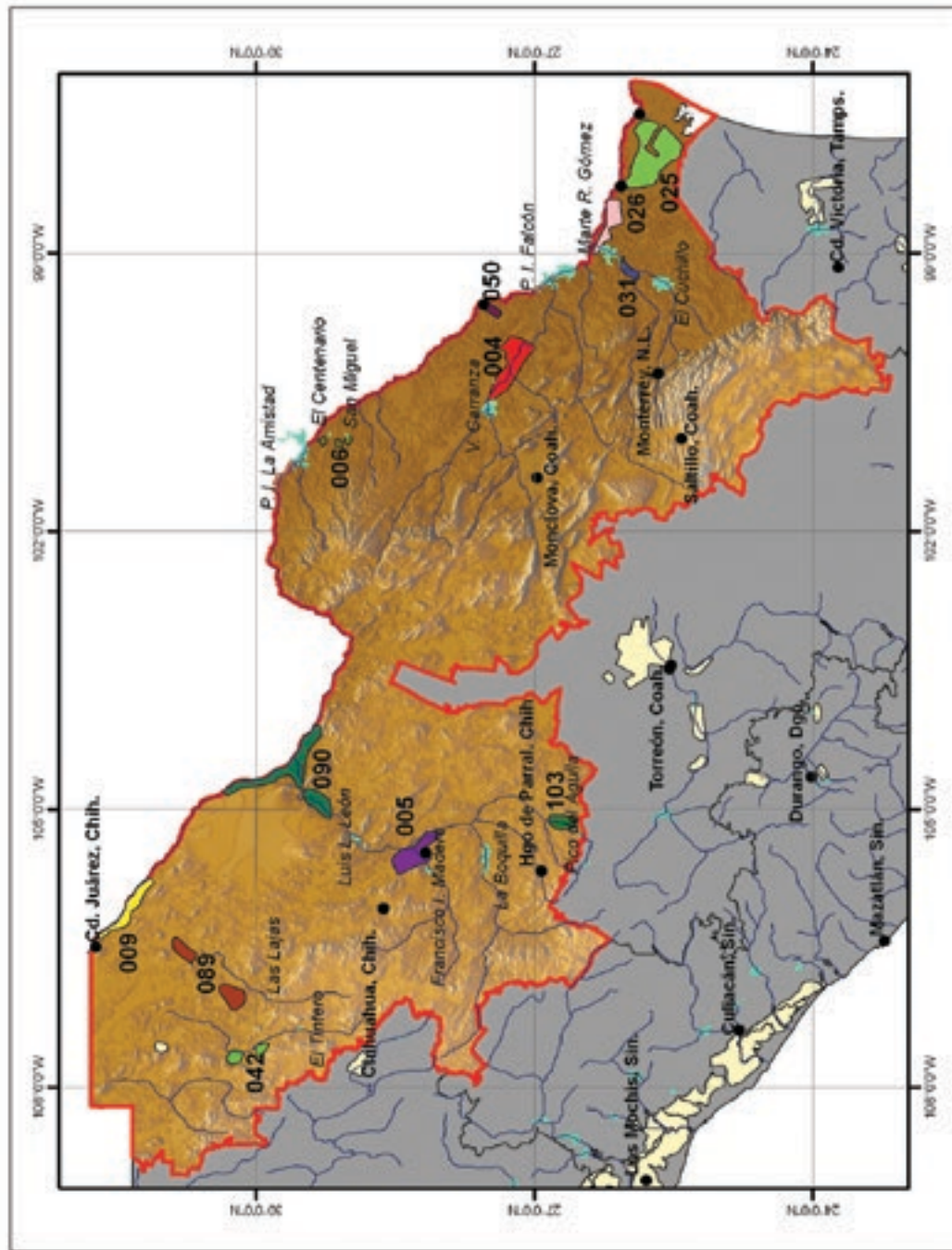

FUENTE: CONAGUA, GERENCIA DE DISTRITOS DE RIEGO

Mapa 1.9
AÑO AGRÍCOLA 2012/13

DISTRITOS DE RIEGO DEL ORGANISMO DE CUENCA : CUENCAS CENTRALES DEL NORTE

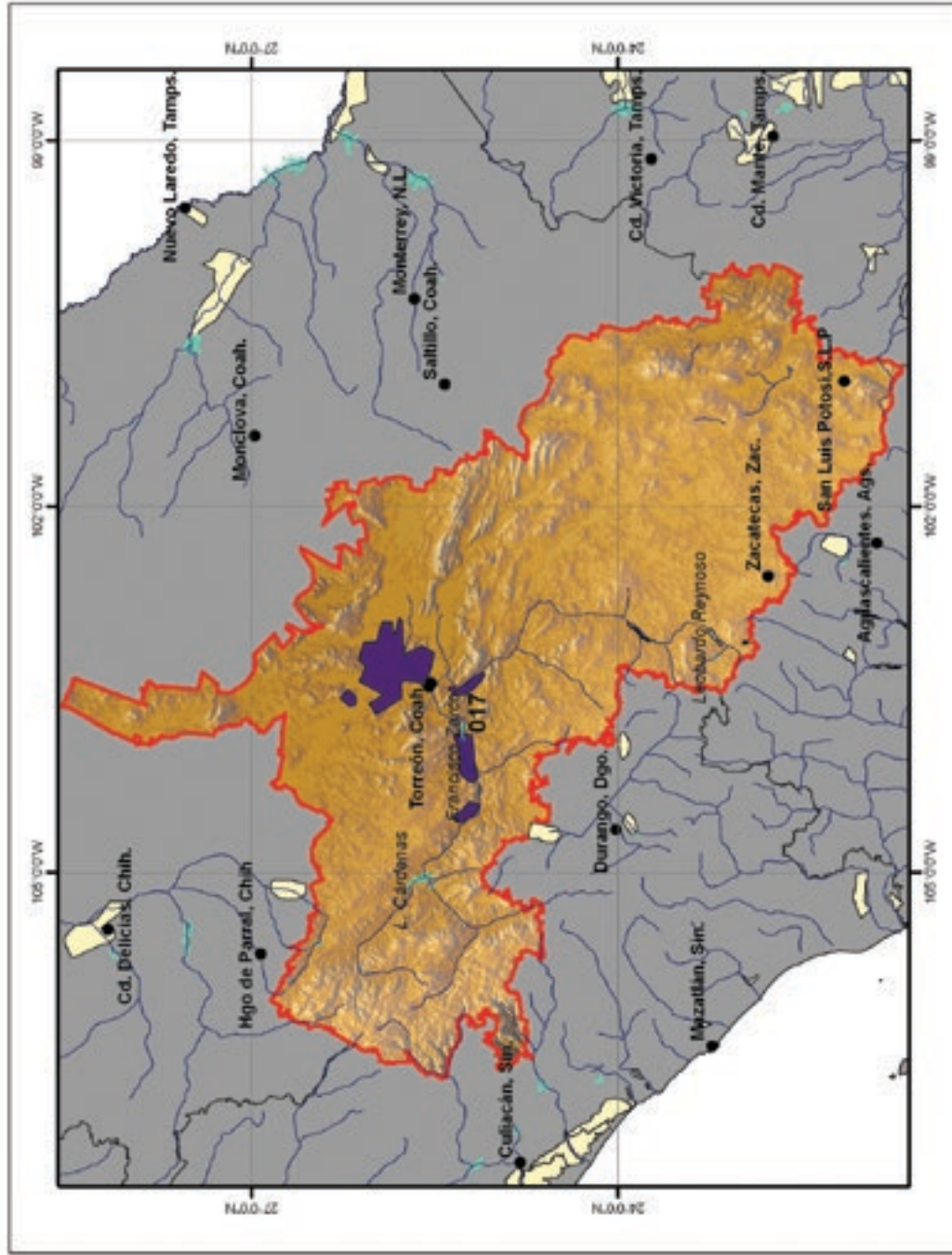

CONAGUA
COMISIÓN NACIONAL DEL AGUA

ORGANISMO DE CUENCA

VII. Cuencas centrales del Norte

DISTRITOS DE RIEGO

017. Región Lagunera, Coah-Dgo.

• Poblaciones

Otros distritos

Ríos

Presas

FUENTE: CONAGUA, GERENCIA DE DISTRITOS DE RIEGO

Mapa 1.10

AÑO AGRÍCOLA 2012/13

DISTRITOS DE RIEGO DEL ORGANISMO DE CUENCA : LERMA-SANTIAGO-PACÍFICO

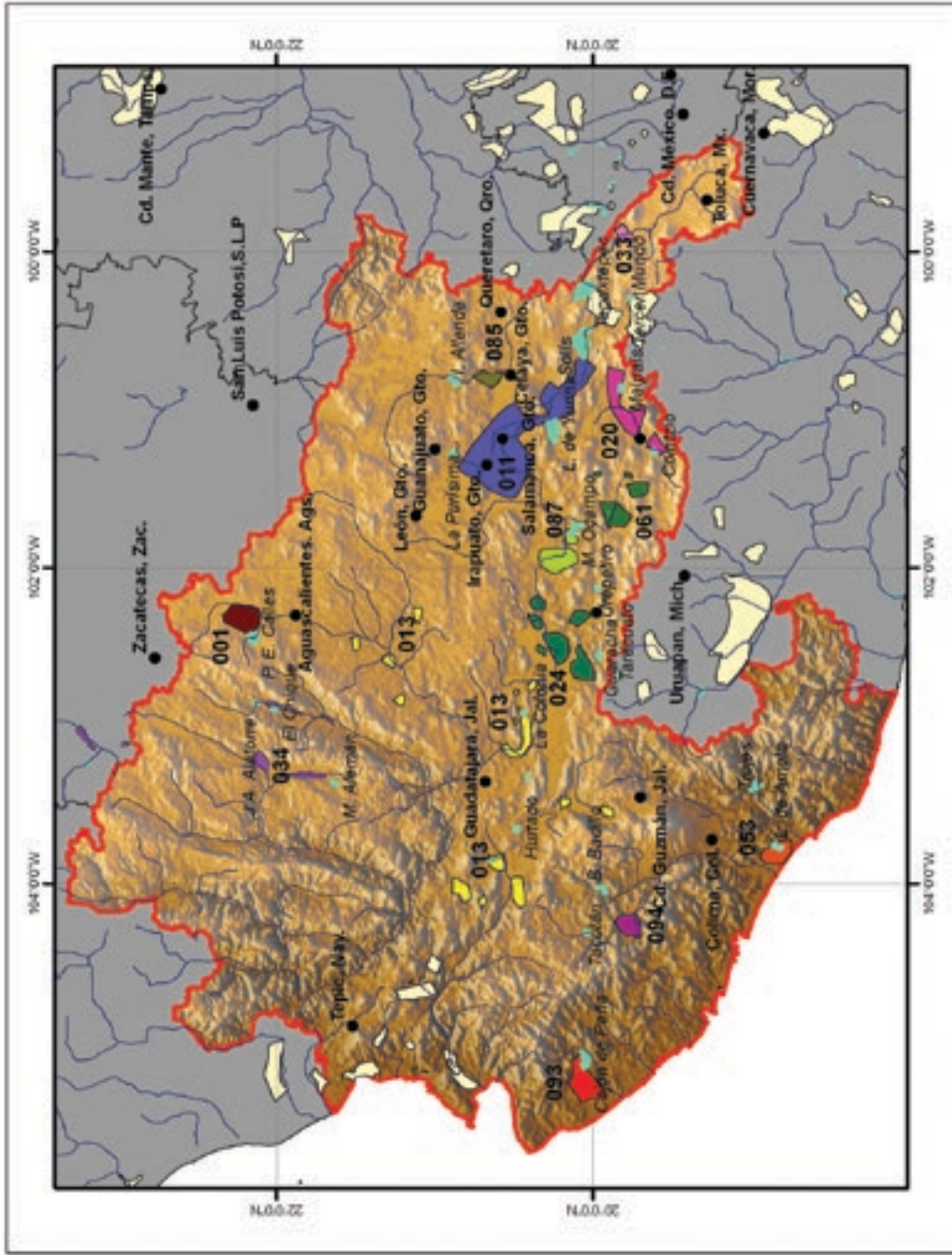

CONAGUA
COMISIÓN NACIONAL DEL AGUA

ORGANISMO DE CUENCA

VIII. Lerma-Santiago-Pacífico

DISTRITOS DE RIEGO

- 001. Pabelón, Ags.
- 011. Alto Río Lerma, Gto.
- 013. Edo. de Jalisco, Jal.
- 020. Morelia, Mich.
- 024. Ciénega de Chapala, Mich.
- 033. Edo. de México, Mex.
- 034. Edo. de Zacatecas, Zac.
- 053. Estado de Colima, Col.
- 061. Zamora, Mich.
- 085. La Begoña, Gto.
- 087. Rosario-Mezquite, Mich.
- 093. Tomatlán, Jal.
- 094. Jalisco Sur, Jal.

• Poblaciones

— Otros distritos

— Ríos

— Presas

FUENTE: CONAGUA, GERENCIA DE DISTRITOS DE RIEGO

Mapa 1.12
AÑO AGRÍCOLA 2012/13

DISTRITOS DE RIEGO DEL ORGANISMO DE CUENCA : GOLFO CENTRO

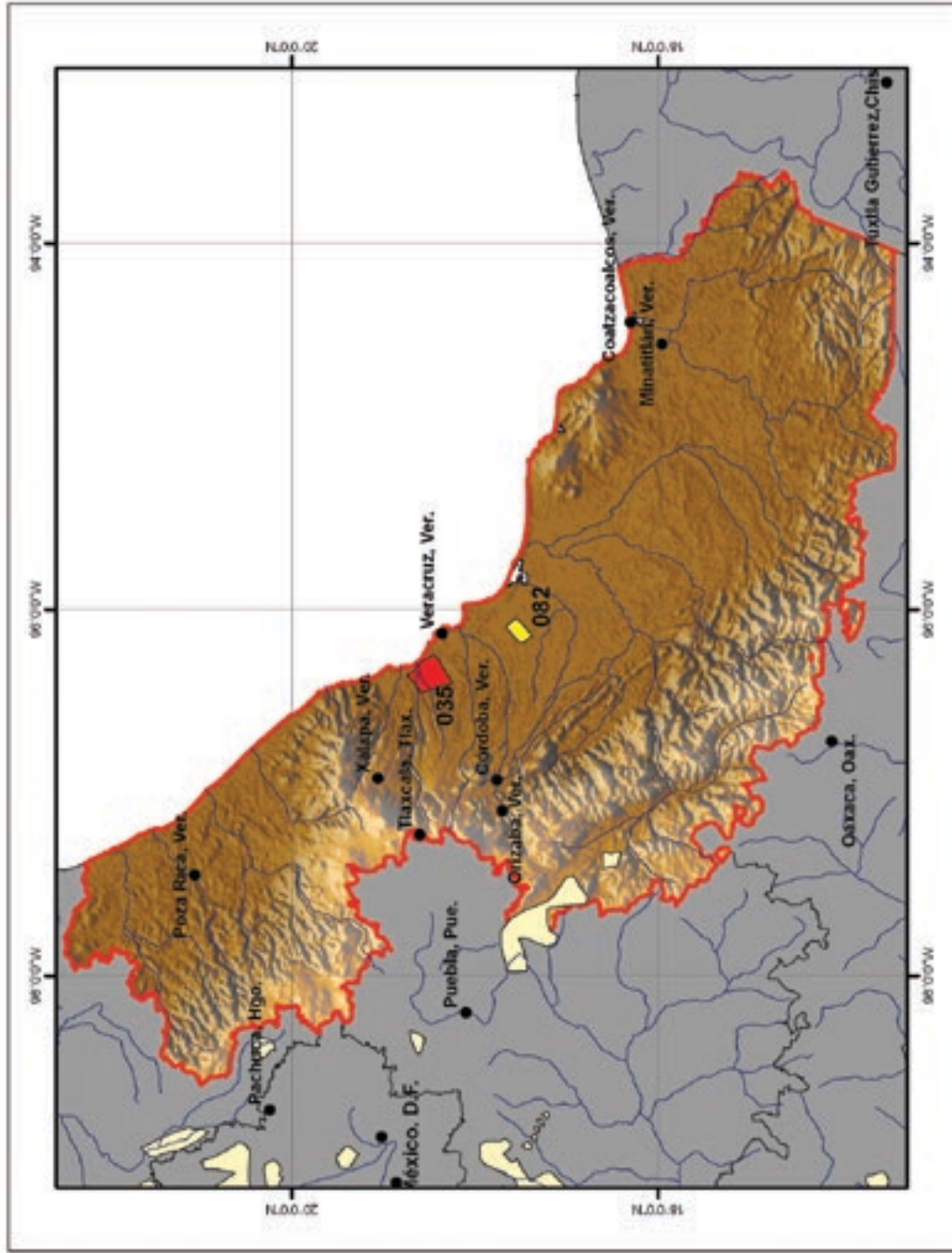

CONAGUA
COMISIÓN NACIONAL DEL AGUA

ORGANISMO DE CUENCA

X Golfo Centro

DISTRITOS DE RIEGO

035. La Antigua, Ver.

082. Río Blanco, Ver.

• Poblaciones

— Otros distritos

— Ríos

— Presas

FUENTE: CONAGUA, GERENCIA DE DISTRITOS DE RIEGO

Mapa 1.1.13
AÑO AGRÍCOLA 2012/13

DISTRITOS DE RIEGO DEL ORGANISMO DE CUENCA : FRONTERA SUR

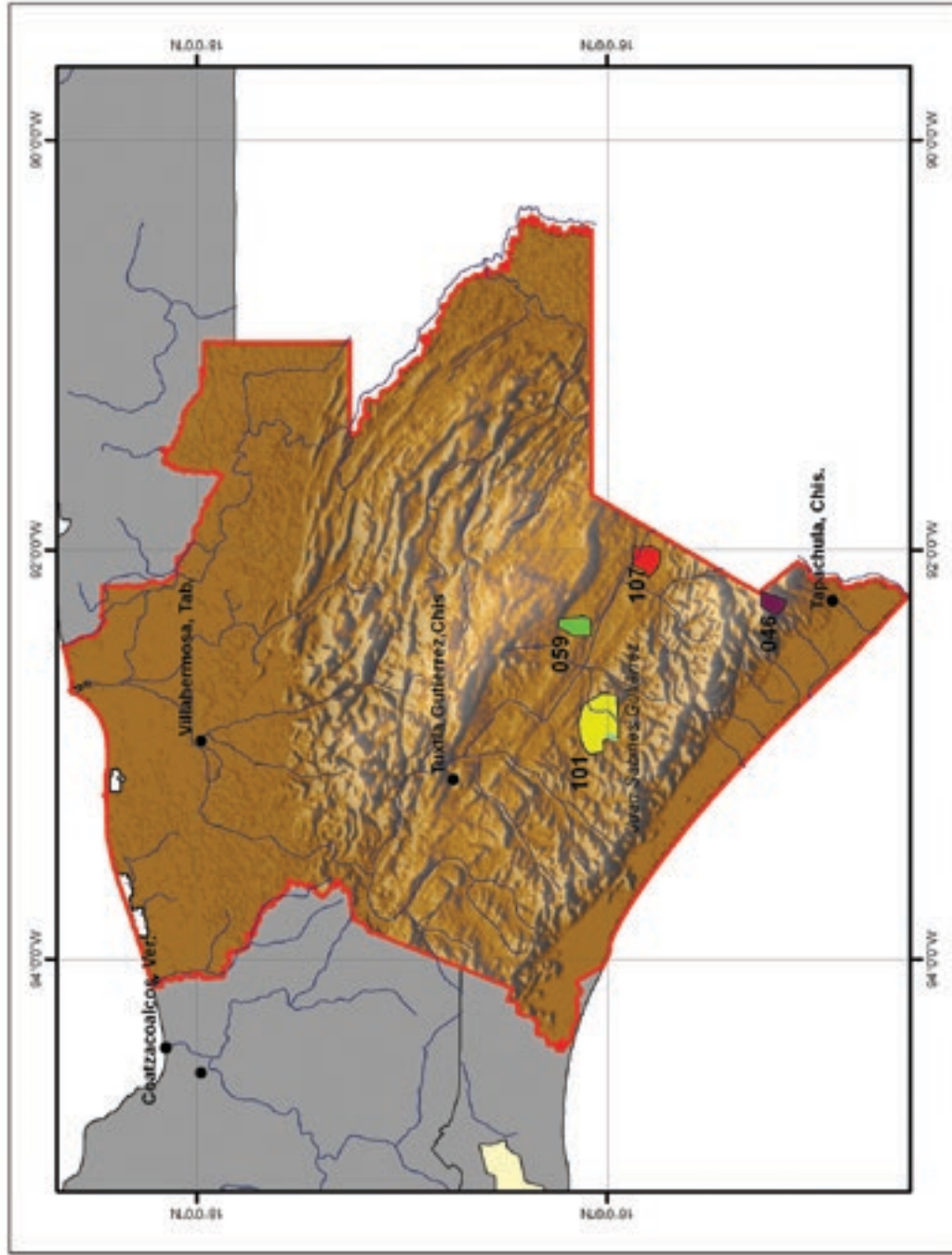

CONAGUA
COMISIÓN NACIONAL DEL AGUA

ORGANISMO DE CUENCA

■ Xi. Frontera Sur

DISTRITOS DE RIEGO

- 046. Cacahoatán-Suchiate, Chis.
- 059. Río Blanco, Chis.
- 101. Cuxtepeques, Chis.
- 107. San Gregorio, Chis.

• Poblaciones

○ Otros distritos

— Ríos

▬ Presas

FUENTE: CONAGUA, GERENCIA DE DISTRITOS DE RIEGO

Mapa 1.14
AÑO AGRÍCOLA 2012/13

DISTRITOS DE RIEGO DEL ORGANISMO DE CUENCA : PENÍNSULA DE YUCATÁN

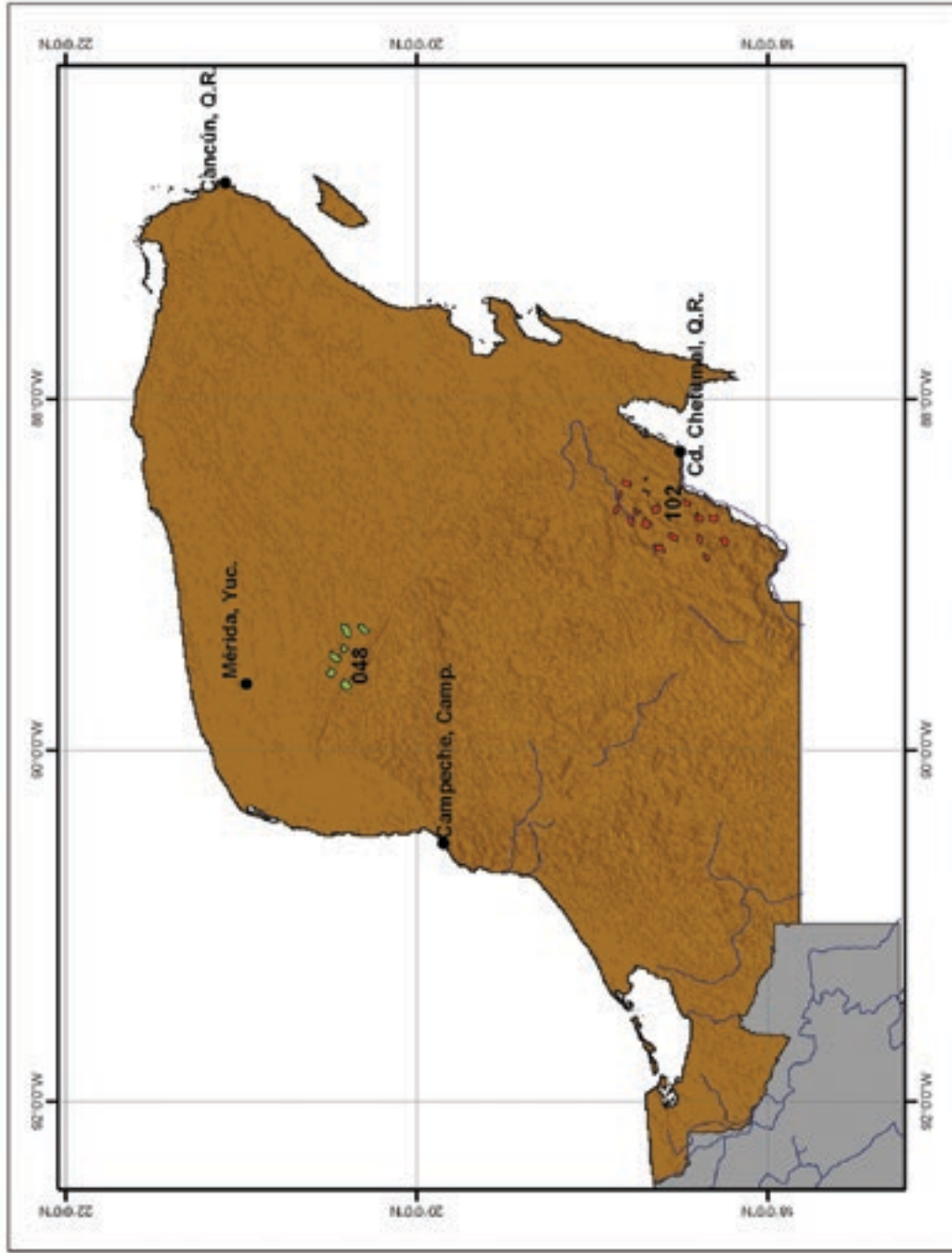

CONAGUA COMISIÓN NACIONAL DEL AGUA	
ORGANISMO DE CUENCA	
	XII. Península de Yucatán
DISTRITOS DE RIEGO	
	048 Ticul, Yuc.
	102 Río Hondo, Q. Roo
•	Poblaciones
	Otros distritos
—	Ríos
	Presas

FUENTE: CONAGUA, GERENCIA DE DISTRITOS DE RIEGO

Mapa 1.15
AÑO AGRÍCOLA 2012/13

DISTRITOS DE RIEGO DEL ORGANISMO DE CUENCA : VALLE DE MÉXICO

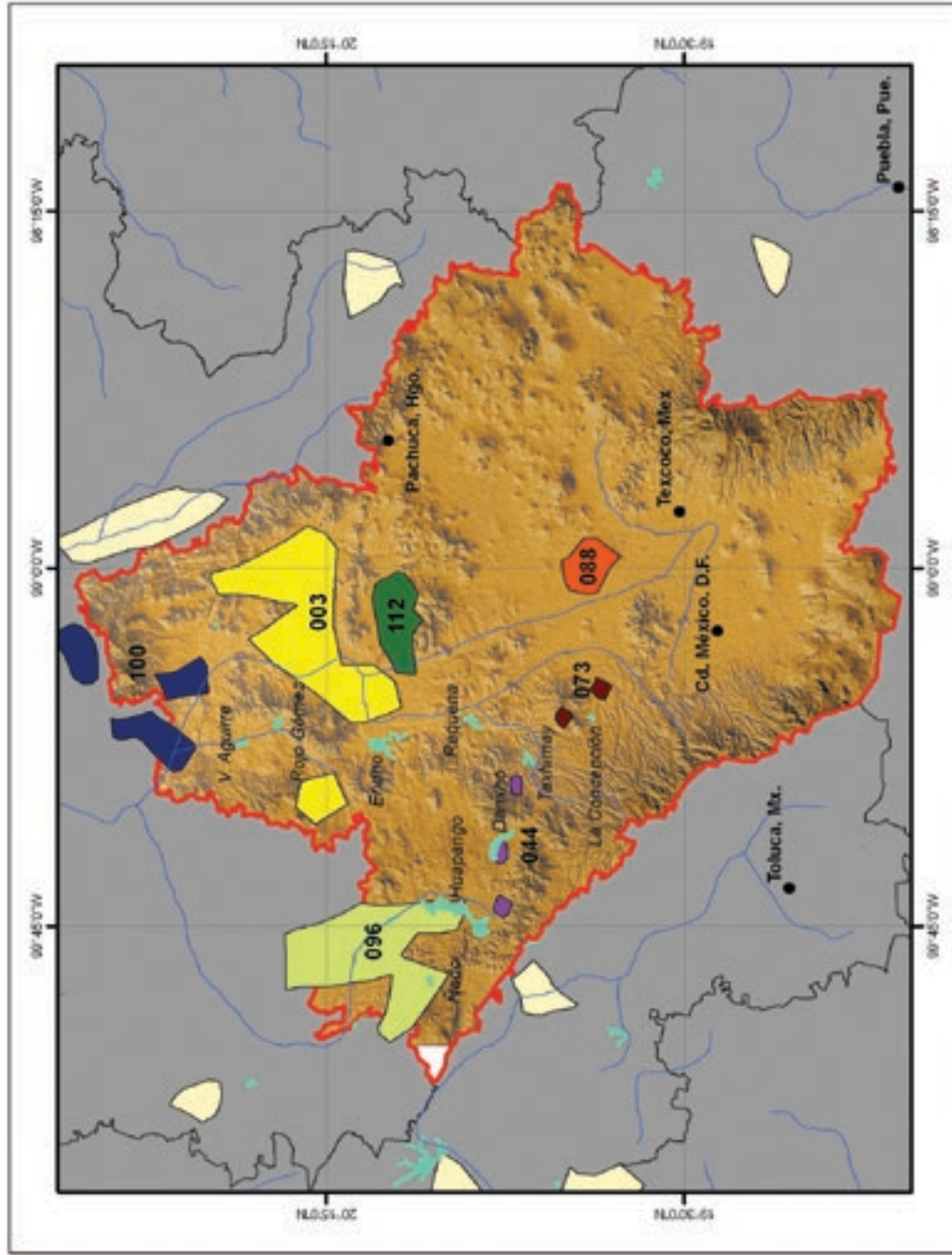

CONAGUA
COMISIÓN NACIONAL DEL AGUA

ORGANISMO DE CUENCA

XIII. Valle de México

DISTRITOS DE RIEGO

003 Tula, Hgo.

044 Jilotepec, Mex.

073 La Concepción, Mex.

088 Chiconautla, Mex.

096 Arroyo Zarco, Mex.

100 Alfajayucan, Hgo.

112 Ajacuba, Hgo.

• Poblaciones

— Otros distritos

— Ríos

— Presas

FUENTE: CONAGUA, GERENCIA DE DISTRITOS DE RIEGO

CONCENTRADO DISTRITAL					Cuadro 1.2
					AÑO AGRÍCOLA 2012/13
Superficie sembrada y cosechada, producción y valor de la cosecha por distrito					
ORGANISMO DE CUENCA PENÍNSULA DE BAJA CALIFORNIA					
Distrito de riego		Superficie (Ha)		Producción (Ton)	Valor de la cosecha (Miles de \$)
N°	Nombre	Sembrada	Cosechada		
014	Río Colorado, BC-Son.	185 122	185 122	3 089 080	6 893 842.08
066	Santo Domingo, BCS.	36 142	36 094	658 289	1 770 745.06
Total Organismo de Cuenca		221 264	221 216	3 747 368	8 664 587.14

CONCENTRADO DISTRITAL					Cuadro 1.3
					AÑO AGRÍCOLA 2012/13
Superficie sembrada y cosechada, producción y valor de la cosecha por distrito					
ORGANISMO DE CUENCA NOROESTE					
Distrito de riego		Superficie (Ha)		Producción (Ton)	Valor de la cosecha (Miles de \$)
N°	Nombre	Sembrada	Cosechada		
018	Colonias Yaquis, Son.	18 665	18 665	128 818	439 370.25
037	Altar-Pitiquito-Caborca, Son.	23 496	23 493	343 813	5 107 639.99
038	Río Mayo, Son.	88 722	88 722	791 267	2 899 830.98
041	Río Yaqui, Son.	229 975	229 975	1 944 158	7 322 972.49
051	Costa de Hermosillo, Son.	47 861	47 861	591 816	5 732 833.39
083	Papigochic, Chih.	3 851	3 851	63 891	134 397.12
084	Guaymas, Son.	11 267	11 267	297 777	1 292 114.05
Total Organismo de Cuenca		423 836	423 834	4 161 541	22 929 158.27

CONCENTRADO DISTRITAL					Cuadro 1.4
					AÑO AGRÍCOLA 2012/13
Superficie sembrada y cosechada, producción y valor de la cosecha por distrito					
ORGANISMO DE CUENCA PACÍFICO NORTE					
Distrito de riego		Superficie (Ha)		Producción (Ton)	Valor de la cosecha (Miles de \$)
N°	Nombre	Sembrada	Cosechada		
010	Culiacán-Humaya, Sin.	192 878	192 838	2 484 892	10 313 663.11
043	Estado de Nayarit, Nay.	45 649	45 464	749 410	1 704 637.13
052	Estado de Durango, Dgo.	14 026	13 892	197 677	310 407.98
063	Guasave, Sin.	139 967	114 922	730 610	3 243 542.43
074	Mocorito, Sin.	44 399	39 198	221 706	950 777.67
075	Río Fuerte, Sin.	231 118	231 118	2 873 419	11 362 906.60
076	Valle del Carrizo, Sin.	86 554	50 649	338 048	1 431 888.06
108	Elota-Piactla, Sin.	21 689	21 689	308 621	1 058 493.28
109	Río San Lorenzo, Sin.	58 604	58 604	1 602 232	2 319 044.58
111	Baluarte-Presidio, Sin.	3 302	3 302	41 389	186 861.15
Total Organismo de Cuenca		838 187	771 676	9 548 003	32 882 221.98

CONCENTRADO DISTRITAL					Cuadro 1.5	
					AÑO AGRÍCOLA 2012/13	
Superficie sembrada y cosechada, producción y valor de la cosecha por distrito						
ORGANISMO DE CUENCA BALSAS						
Distrito de riego		Superficie (Ha)		Producción (Ton)	Valor de la cosecha (Miles de \$)	
N°	Nombre	Sembrada	Cosechada			
016	Estado de Morelos, Mor.	19 847	17 175	1 262 242	1 004 194.25	
030	Valsequillo, Pue.	21 851	21 851	455 164	562 015.35	
045	Tuxpan, Mich.	15 577	15 577	225 539	859 414.59	
056	Atoyac-Zahuapan, Tlax.	5 922	5 891	91 169	118 472.90	
057	Amuco-Cutzamala, Gro.	12 369	12 369	196 906	361 964.51	
068	Tepecoacuilco-Quechultenango, Gro.	1 064	1 064	12 109	24 326.07	
097	Lázaro Cárdenas, Mich.	73 773	73 773	1 178 227	2 258 334.84	
098	José María Morelos, Mich-Gro.	5 270	5 270	83 673	119 329.98	
099	Quitupan-La Magdalena, Mich.	238	238	26 180	11 885.72	
Total Organismo de Cuenca		155 911	153 207	3 531 208	5 319 938.20	

CONCENTRADO DISTRITAL					Cuadro 1.6	
					AÑO AGRÍCOLA 2012/13	
Superficie sembrada y cosechada, producción y valor de la cosecha por distrito						
ORGANISMO DE CUENCA PACÍFICO SUR						
Distrito de riego		Superficie (Ha)		Producción (Ton)	Valor de la cosecha (Miles de \$)	
N°	Nombre	Sembrada	Cosechada			
019	Tehuantepec, Oax.	25 701	25 674	361 118	219 001.89	
095	Atoyac, Gro.	4 323	4 323	56 524	98 844.30	
104	Cuajinicuilapa, Gro.	4 791	4 791	69 375	66 075.90	
105	Nexpa, Gro.	4 019	4 009	39 749	50 807.97	
110	Río Verde-Progreso, Oax.	1 667	1 667	41 553	108 953.85	
Total Organismo de Cuenca		40 501	40 464	568 319	543 683.91	

CONCENTRADO DISTRITAL					Cuadro 1.7	
					AÑO AGRÍCOLA 2012/13	
Superficie sembrada y cosechada, producción y valor de la cosecha por distrito						
ORGANISMO DE CUENCA RÍO BRAVO						
Distrito de riego		Superficie (Ha)		Producción (Ton)	Valor de la cosecha (Miles de \$)	
N°	Nombre	Sembrada	Cosechada			
004	Don Martín, Coah-NL.	10 667	10 667	113 921	218 984.11	
005	Delicias, Chih.	36 335	36 335	900 620	1 700 571.76	
006	Palestina, Coah.	4 067	4 067	75 634	47 158.34	
009	Valle de Juárez, Chih.	10 370	10 370	208 548	257 482.07	
025	Bajo Río Bravo, Tamps.	198 024	197 880	926 033	3 179 717.77	
026	Bajo Río San Juan, Tamps.	71 010	70 311	398 216	1 420 017.83	
031	Las Lajas, NL.	1 878	1 878	9 087	27 367.34	
042	Buenaventura, Chih.	2 816	2 816	65 839	106 850.58	
050	Acuña-Falcón, Tamps.	2 758	2 758	66 258	120 780.17	
089	El Carmen, Chih.	8 688	7 368	159 363	381 669.80	
090	Bajo Río Conchos, Chih.	4 339	3 931	201 916	140 776.65	
103	Río Florido, Chih.	3 017	3 017	124 002	76 356.20	
Total Organismo de Cuenca		353 968	351 396	3 249 438	7 677 732.62	

CONCENTRADO DISTRITAL					Cuadro 1.8
					AÑO AGRÍCOLA 2012/13
Superficie sembrada y cosechada, producción y valor de la cosecha por distrito					
ORGANISMO DE CUENCA CUENCAS CENTRALES DEL NORTE					
Distrito de riego		Superficie (Ha)		Producción (Ton)	Valor de la cosecha (Miles de \$)
N°	Nombre	Sembrada	Cosechada		
017	Región Lagunera, Coah-Dgo.	31 721	31 721	1 089 673	1 145 824.12
Total Organismo de Cuenca		31 721	31 721	1 089 673	1 145 824.12

CONCENTRADO DISTRITAL					Cuadro 1.9
					AÑO AGRÍCOLA 2012/13
Superficie sembrada y cosechada, producción y valor de la cosecha por distrito					
ORGANISMO DE CUENCA LERMA-SANTIAGO-PACÍFICO					
Distrito de riego		Superficie (Ha)		Producción (Ton)	Valor de la cosecha (Miles de \$)
N°	Nombre	Sembrada	Cosechada		
001	Pabellón, Ags.	4 400	4 400	115 405	203 152.80
011	Alto Río Lerma, Gto.	133 229	133 229	1 276 492	4 213 104.81
013	Estado de Jalisco, Jal.	54 217	54 217	1 345 116	1 516 635.75
020	Morelia, Mich.	20 086	20 086	233 248	466 905.91
024	Ciénega de Chapala, Mich.	15 403	15 403	163 661	385 700.73
033	Estado de México, Mex.	6 136	6 136	47 139	146 943.82
034	Estado de Zacatecas, Zac.	8 572	8 484	143 774	264 879.62
053	Estado de Colima, Col.	28 759	28 547	1 235 065	1 516 954.58
061	Zamora, Mich.	12 392	12 392	178 648	947 496.57
085	La Begoña, Gto.	7 858	7 846	108 974	254 082.87
087	Rosario-Mezquite, Mich.	70 664	70 663	738 546	3 415 580.99
093	Tomatlán, Jal.	11 580	10 689	311 723	383 671.76
094	Jalisco Sur, Jal.	16 612	14 423	1 269 067	685 378.87
Total Organismo de Cuenca		389 908	386 515	7 166 858	14 400 489.07

CONCENTRADO DISTRITAL					Cuadro 1.10
					AÑO AGRÍCOLA 2012/13
Superficie sembrada y cosechada, producción y valor de la cosecha por distrito					
ORGANISMO DE CUENCA GOLFO NORTE					
Distrito de riego		Superficie (Ha)		Producción (Ton)	Valor de la cosecha (Miles de \$)
N°	Nombre	Sembrada	Cosechada		
002	Mante, Tamps.	14 885	12 220	821 049	430 069.49
008	Metztitlán, Hgo.	6 090	6 090	51 198	236 397.60
023	San Juan del Río, Qro.	7 527	5 421	151 994	339 189.05
028	Tulancingo, Hgo.	786	786	65 572	19 036.08
029	Xicotécatl, Tamps.	18 124	14 910	1 287 391	677 540.49
049	Río Verde, SLP.	2 743	2 738	36 572	120 003.03
060	Pánuco (El Higo), Ver.	2 335	2 335	157 034	80 378.52
086	Río Soto La Marina, Tamps.	22 404	22 404	226 238	375 517.80
092A	Río Pánuco-U. Las Ánimas, Tamps.	40 751	40 524	400 637	621 400.68
092B	Río Pánuco-U. Chicayán, Ver.	20 600	20 600	798 100	323 020.87
092C	Río Pánuco-U. Pujal-Coy, SLP-Ver.	85 326	77 145	1 064 245	1 316 625.12
Total Organismo de Cuenca		221 571	205 173	5 060 028	4 539 178.74

CONCENTRADO DISTRITAL					Cuadro 1.11	
					AÑO AGRÍCOLA 2012/13	
Superficie sembrada y cosechada, producción y valor de la cosecha por distrito						
ORGANISMO DE CUENCA GOLFO CENTRO						
Distrito de riego		Superficie (Ha)		Producción (Ton)	Valor de la cosecha (Miles de \$)	
N°	Nombre	Sembrada	Cosechada			
035	La Antigua, Ver.	20 491	20 491	1 807 543	955 494.17	
082	Río Blanco, Ver.	9 253	9 253	408 188	257 219.82	
Total Organismo de Cuenca		29 744	29 744	2 215 731	1 212 713.99	

CONCENTRADO DISTRITAL					Cuadro 1.12	
					AÑO AGRÍCOLA 2012/13	
Superficie sembrada y cosechada, producción y valor de la cosecha por distrito						
ORGANISMO DE CUENCA FRONTERA SUR						
Distrito de riego		Superficie (Ha)		Producción (Ton)	Valor de la cosecha (Miles de \$)	
N°	Nombre	Sembrada	Cosechada			
046	Cacahoatán-Suchiate, Chis.	8 704	8 704	392 944	1 600 870.95	
059	Río Blanco, Chis.	9 022	9 022	929 266	464 632.95	
101	Cuxtepeques, Chis.	8 644	8 644	189 576	274 608.00	
107	San Gregorio, Chis.	13 820	13 820	142 092	337 406.40	
Total Organismo de Cuenca		40 190	40 190	1 653 878	2 677 518.30	

CONCENTRADO DISTRITAL					Cuadro 1.13	
					AÑO AGRÍCOLA 2012/13	
Superficie sembrada y cosechada, producción y valor de la cosecha por distrito						
ORGANISMO DE CUENCA PENÍNSULA DE YUCATÁN						
Distrito de riego		Superficie (Ha)		Producción (Ton)	Valor de la cosecha (Miles de \$)	
N°	Nombre	Sembrada	Cosechada			
048	Ticúl, Yuc.	8 312	8 312	146 268	543 088.03	
102	Río Hondo, Q. Roo.	5 505	5 505	550 500	217 998.00	
Total Organismo de Cuenca		13 817	13 817	696 768	761 086.03	

CONCENTRADO DISTRITAL					Cuadro 1.14	
					AÑO AGRÍCOLA 2012/13	
Superficie sembrada y cosechada, producción y valor de la cosecha por distrito						
ORGANISMO DE CUENCA VALLE DE MÉXICO						
Distrito de riego		Superficie (Ha)		Producción (Ton)	Valor de la cosecha (Miles de \$)	
N°	Nombre	Sembrada	Cosechada			
003	Tula, Hgo.	54 691	54 691	2 819 531	1 888 112.66	
044	Jilotepec, Mex.	2 461	2 461	21 369	57 636.35	
073	La Concepción, Mex.	316	316	20 690	10 109.40	
088	Chiconautla, Mex.	1 693	1 693	35 479	39 543.11	
096	Arroyo Zarco, Mex.	2 605	2 605	66 739	79 985.81	
100	Alfajayucan, Hgo.	28 940	28 940	1 118 108	1 058 611.76	
112	Ajacuba, Hgo.	6 519	6 519	262 450	200 257.75	
Total Organismo de Cuenca		97 225	97 225	4 344 366	3 334 256.84	

CONCENTRADO DE PRODUCCIÓN AGRÍCOLA DE LOS DISTRITOS DE RIEGO POR ENTIDAD FEDERATIVA					Cuadro 1.15	
					AÑO AGRÍCOLA 2012/13	
Entidad federativa		Superficie (Ha)		Producción (Miles de Ton)	Valor de la cosecha (Millones de \$)	
		Sembrada	Cosechada			
1	Aguascalientes	4 400	4 400	115	203.15	
2	Baja California	185 122	185 122	3 089	6 893.84	
3	Baja California Sur	36 142	36 094	658	1 770.75	
4	Campeche	--	--	--	--	
5	Chiapas	40 190	40 190	1 654	2 677.52	
6	Chihuahua	69 415	67 687	1 724	2 798.10	
7	Coahuila de Zaragoza	4 067	4 067	76	47.16	
8	Colima	28 759	28 547	1 235	1 516.95	
9	Distrito Federal	--	--	--	--	
10	Durango	14 026	13 892	198	310.41	
11	Guanajuato	141 088	141 076	1 385	4 467.19	
12	Guerrero	26 567	26 557	375	602.02	
13	Hidalgo	97 026	97 026	4 317	3 402.42	
14	Jalisco	82 409	79 328	2 926	2 585.69	
15	Estado de México	13 211	13 211	191	334.22	
16	Michoacán de Ocampo	213 403	213 402	2 828	8 464.65	
17	Morelos	19 847	17 175	1 262	1 004.19	
18	Nayarit	45 649	45 464	749	1 704.64	
19	Nuevo León	12 545	12 545	123	246.35	
20	Oaxaca	27 368	27 341	403	327.96	
21	Puebla	21 851	21 851	455	562.02	
22	Querétaro	7 527	5 421	152	339.19	
23	Quintana Roo	5 505	5 505	551	218.00	
24	Región Lagunera*	31 721	31 721	1 090	1 145.82	
25	San Luis Potosí	88 069	79 883	1 101	1 436.63	
26	Sinaloa	778 512	712 320	8 601	30 867.18	
27	Sonora	419 985	419 983	4 098	22 794.76	
28	Tabasco	--	--	--	--	
29	Tamaulipas	367 956	361 006	4 126	6 825.04	
30	Tlaxcala	5 922	5 891	91	118.47	
31	Veracruz de Ignacio de la Llave	52 679	52 679	3 171	1 616.11	
32	Yucatán	8 312	8 312	146	543.09	
33	Zacatecas	8 572	8 484	144	264.88	
Total		2 857 844	2 766 178	47 033	106 088.39	

* INCLUYE SOLAMENTE AL DISTRITO DE RIEGO 017 QUE COMPRENDE A LAS ENTIDADES FEDERATIVAS DE COAHUILA DE ZARAGOZA Y DURANGO. LA GDR CONCENTRA LA INFORMACIÓN ESTADÍSTICA POR DISTRITO DE RIEGO SIN DESGLOSE POR ENTIDAD FEDERATIVA.
FUENTE: CONAGUA. GERENCIA DE DISTRITOS DE RIEGO.

CAPÍTULO 2

Análisis de la producción agrícola

Año Agrícola 2012-2013



2.1. PAÍS

El año agrícola 2012/13 fue un buen año agrícola, cercano al promedio histórico del periodo 1970-2013, en términos de superficie cosechada bajo riego. En la gráfica 2.1 se presenta la evolución anual de la superficie cosechada bajo riego y temporal del periodo 1970-2013. Se observa que el año con menor superficie bajo riego fue el año agrícola 2003/04, año con menor disponibilidad hídrica de dicho periodo histórico. Como referencia se presenta en la gráfica 2.1, con una línea horizontal, el promedio de la superficie cosechada anual bajo riego en los distritos de riego del periodo 1970-2013, que corresponde a 2.7 millones de hectáreas.

Con respecto a la tenencia de la tierra, la tenencia social es mayoritaria con el 58.4 por ciento de la superficie total cosechada, y la superficie con tenencia particular es del 41.6 por ciento (gráfica 2.2B). La superficie cosechada bajo riego representó el 95.1 por ciento del total para el año analizado (gráfica 2.2C), muy por arriba de la superficie reportada en años secos, que es del orden del 85 por ciento como fue el año agrícola 2003/04.

En el cuadro 2.1 se reporta la superficie sembrada (miles de hectáreas), superficie cosechada (miles de hectáreas), producción obtenida (miles de toneladas) y valor de la cosecha (millones de pesos), por modalidad, ciclo agrícola y tenencia de la tierra.

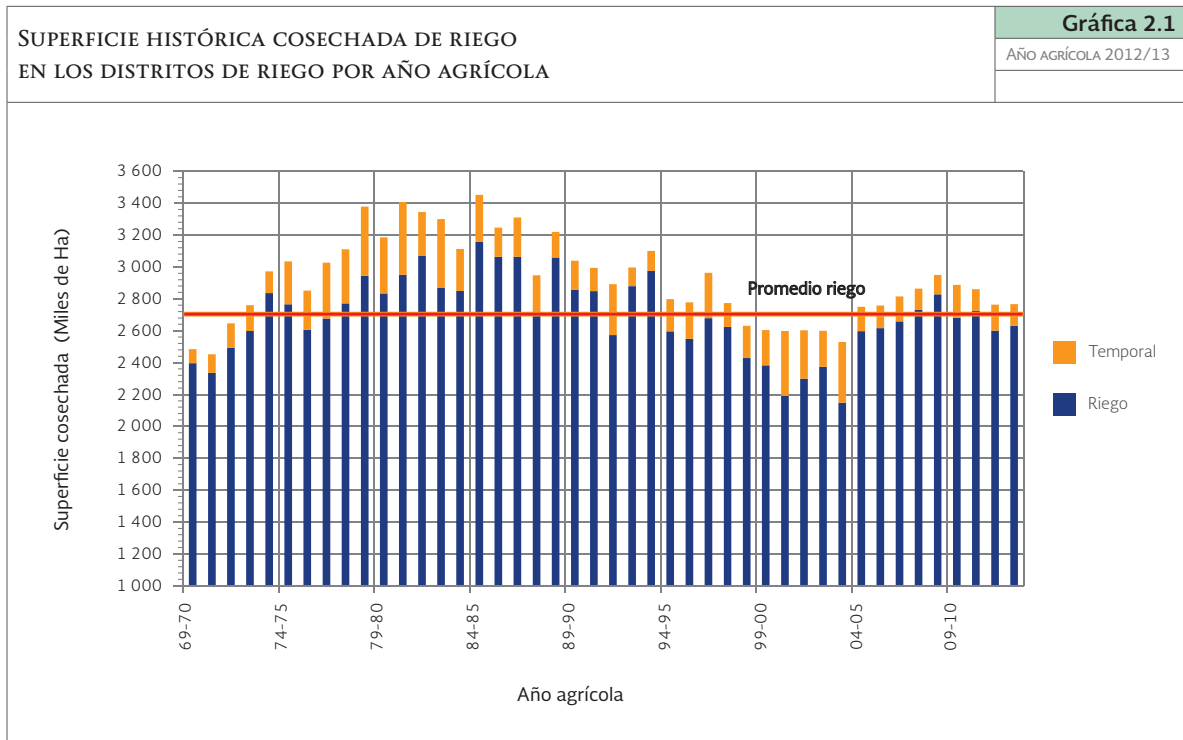

FUENTE: CONAGUA. GERENCIA DE DISTRITOS DE RIEGO

En la gráfica 2.2 se presentan tres figuras con la distribución de los porcentajes de las superficies cosechadas para el año agrícola 2012/13 según el ciclo agrícola, tenencia de la tierra y la modalidad de agricultura. En términos de superficie cosechada, el ciclo otoño-invierno es el ciclo principal, concentrando el 47.4 por ciento de la superficie total, seguido por primavera-verano con el 24.2 por ciento, después los perennes con el 21.3 por ciento y, por último, los segundos cultivos con el 7.2 por ciento (gráfica 2.2A).

El ciclo agrícola principal para la modalidad de riego en los distritos de riego es otoño-invierno, con el 48.2 por ciento de la superficie cosechada. El ciclo principal para la modalidad de temporal es perennes, con el 2.4 por ciento de la superficie total cosechada en el año 2012/13. En el cuadro 2.1 también se reporta la distribución de la producción agrícola por tipo de tenencia de tierra.

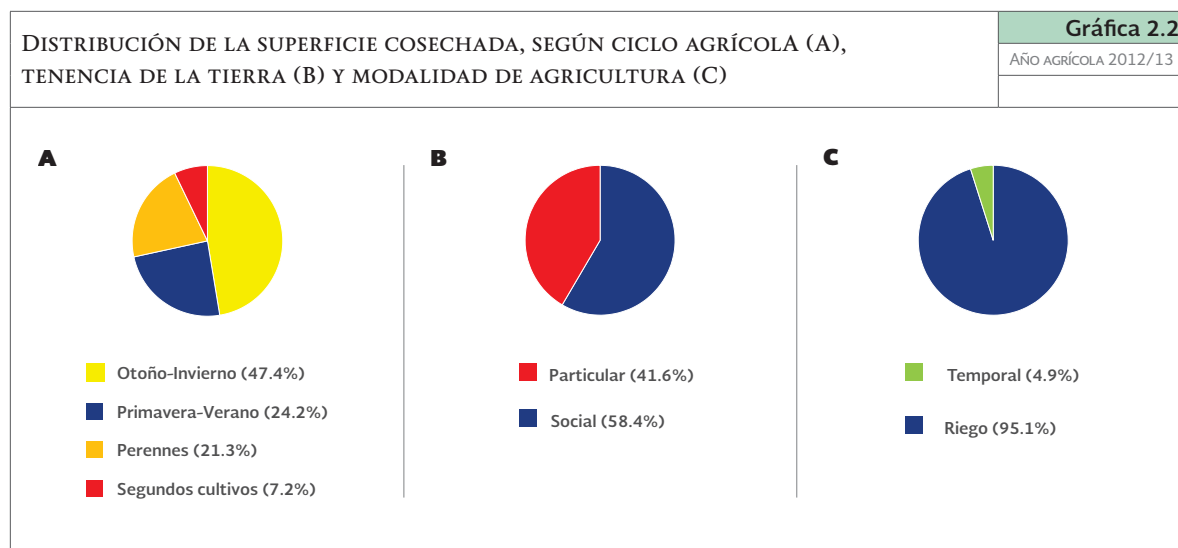

FUENTE: CONAGUA. GERENCIA DE DISTRITOS DE RIEGO

SUPERFICIE SEMBRADA Y COSECHADA, PRODUCCIÓN OBTENIDA Y VALOR DE LA COSECHA POR MODALIDAD, CICLO AGRÍCOLA Y TENENCIA DE LA TIERRA							Cuadro 2.1	
							AÑO AGRÍCOLA 2012/13	
Modalidad ciclo tenencia	Superficie sembrada		Superficie cosechada		Producción		Valor de la cosecha	
	(Miles de Ha)	(%)	(Miles de Ha)	(%)	(Miles de Ton)	(%)	(Millones de \$)	(%)
Riego	2 713.4	94.9	2 630.7	95.1	45 622.8	97.0	103 889.4	97.9
Otoño-Invierno	1 372.9	48.0	1 304.7	47.2	11 408.8	24.3	48 090.8	45.3
Social	864.0	30.2	808.5	29.2	6 834.1	14.5	28 386.2	26.8
Particular	509.0	17.8	496.2	17.9	4 574.7	9.7	19 704.6	18.6
Primavera-Verano	618.6	21.6	618.2	22.3	5 901.3	12.5	17 469.2	16.5
Social	294.7	10.3	294.4	10.6	3 147.2	6.7	8 758.5	8.3
Particular	323.9	11.3	323.8	11.7	2 754.2	5.9	8 710.7	8.2
Perennes	543.3	19.0	529.1	19.1	26 974.0	57.4	33 397.7	31.5
Social	319.9	11.2	310.0	11.2	16 873.1	35.9	15 386.2	14.5
Particular	223.4	7.8	219.1	7.9	10 100.9	21.5	18 011.6	17.0
Segundos cultivos	178.7	6.3	178.6	6.5	1 338.7	2.8	4 931.7	4.6
Social	120.9	4.2	120.9	4.4	881.3	1.9	3 228.0	3.0
Particular	57.8	2.0	57.8	2.1	457.4	1.0	1 703.7	1.6
Temporal	144.4	5.1	135.5	4.9	1 410.4	3.0	2 199.0	2.1
Otoño-Invierno	6.2	0.2	6.1	0.2	20.6	0.0	83.9	0.1
Social	5.4	0.2	5.4	0.2	18.9	0.0	77.0	0.1
Particular	0.8	0.0	0.7	0.0	1.8	0.0	7.0	0.0
Primavera-Verano	53.0	1.9	51.2	1.9	264.4	0.6	975.8	0.9
Social	31.8	1.1	31.2	1.1	153.5	0.3	600.4	0.6
Particular	21.2	0.7	20.1	0.7	110.9	0.2	375.5	0.4
Perennes	59.2	2.1	58.9	2.1	1 072.5	2.3	906.8	0.9
Social	31.2	1.1	31.1	1.1	587.4	1.2	467.0	0.4
Particular	27.9	1.0	27.8	1.0	485.1	1.0	439.8	0.4
Segundos cultivos	26.0	0.9	19.3	0.7	52.8	0.1	232.5	0.2
Social	18.8	0.7	14.5	0.5	40.2	0.1	176.2	0.2
Particular	7.3	0.3	4.8	0.2	12.6	0.0	56.3	0.1
Total general	2 857.8	100.0	2 766.2	100.0	47 033.2	100.0	106 088.4	100.0

NOTA: LOS PORCENTAJES INDICADOS ENTRE PARÉNTESIS SON CALCULADOS CON RESPECTO AL TOTAL GENERAL.

FUENTE: CONAGUA. GERENCIA DE DISTRITOS DE RIEGO.

2.2. ORGANISMOS DE CUENCA

En la gráfica 2.3, se reporta la superficie cosechada por organismo de cuenca para el año agrícola 2012/13. Los principales organismos de cuenca en relación a la superficie cosechada son, en orden decreciente: III, II, VIII, VI, I y IX. El organismo de cuenca III concentra la mayor superficie cosechada, 771 676 hectáreas, con el 27.9 por ciento de la superficie total cosechada (cuadro 2.2 y gráfica 2.3A); el organismo de cuenca II cuenta con 423 834 hectáreas y

el 15.3 por ciento; el organismo de cuenca VIII, con 386 515 hectáreas y el 14.0 por ciento, el organismo de cuenca VI, con 351 396 y el 12.7 por ciento, el organismo de cuenca I, con 221 216 hectáreas y el 8.0 por ciento; y el organismo de cuenca IX, con 205 173 hectáreas y el 7.4 por ciento de la superficie total cosechada (cuadro 2.2). El valor de la cosecha está en relación directa con la superficie cosechada, tal como se muestra al comparar la gráfica 2.3A con la gráfica 2.3B.

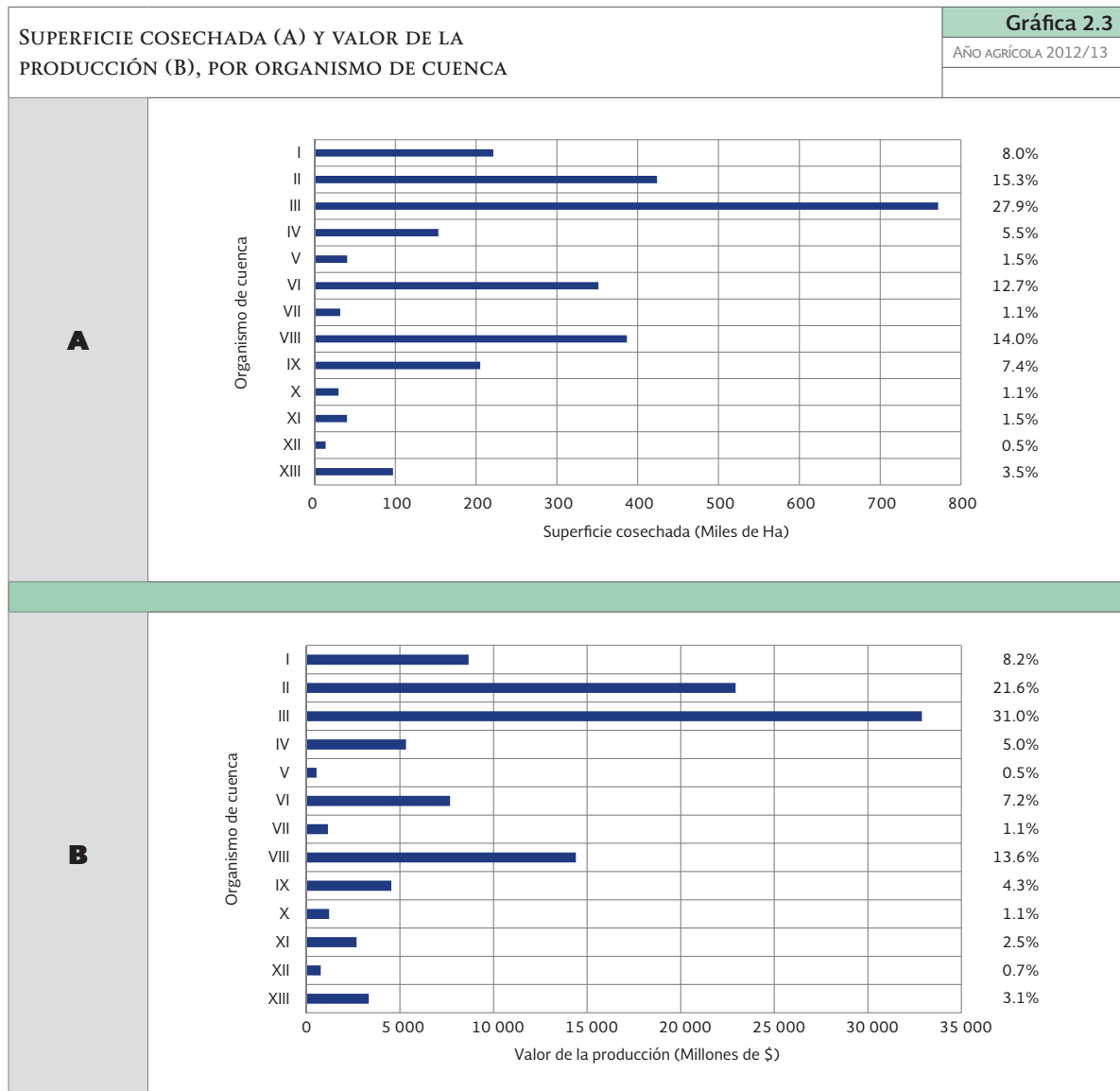

FUENTE: CONAGUA. GERENCIA DE DISTRITOS DE RIEGO

DISTRIBUCIÓN DE LA SUPERFICIE COSECHADA Y DE LA PRODUCCIÓN AGRÍCOLA POR ORGANISMO DE CUENCA					Cuadro 2.2
					AÑO AGRÍCOLA 2012/13
N°	Organismo de cuenca	Superficie cosechada		Producción	
		(Ha)	(%)	(Ton)	(%)
I	Península de Baja California	221 216	8.0	3 747 368	8.0
II	Noroeste	423 834	15.3	4 161 541	8.8
III	Pacífico Norte	771 676	27.9	9 548 003	20.3
IV	Balsas	153 207	5.5	3 531 208	7.5
V	Pacífico Sur	40 464	1.5	568 319	1.2
VI	Río Bravo	351 396	12.7	3 249 438	6.9
VII	Cuencas Centrales del Norte	31 721	1.1	1 089 673	2.3
VIII	Lerma-Santiago-Pacífico	386 515	14.0	7 166 858	15.2
IX	Golfo Norte	205 173	7.4	5 060 028	10.8
X	Golfo Centro	29 744	1.1	2 215 731	4.7
XI	Frontera Sur	40 190	1.5	1 653 878	3.5
XII	Península de Yucatán	13 817	0.5	696 768	1.5
XIII	Valle de México	97 225	3.5	4 344 366	9.2
Total		2 766 178	100.0	47 033 180	100.0

En la gráfica 2.4 se reporta la distribución de la superficie cosechada por organismo de cuenca y tipo de tenencia de tierra, para el año agrícola 2012/13, expresada en miles de hectáreas y en porcentaje. Aunque la tenencia social es mayoritaria sobre la propiedad particular con una relación promedio nacional 58-42 por ciento, el organismo de cuenca XII tiene de manera predominante la tenencia social en un 98-2 por ciento, la relación mayoritaria en esta relación se invierte en el organismo de cuenca VI donde predomina la tenencia particular sobre la social. La proporción de ambas tenencias

es cercana a una relación 50-50 por ciento en los organismos de cuenca I, II, X y XIII.

En la gráfica 2.5 se reporta la distribución de la superficie cosechada por modalidad de agricultura para cada uno de los trece organismos de cuenca del país. Por encontrarse en su mayor parte en las zonas áridas y semiáridas, la superficie cosechada de temporal en los distritos de riego es insignificante solamente tiene participación relativa (>15 por ciento) en los organismos IX (Golfo Norte), XI (Frontera Sur) y V (Pacífico Sur).

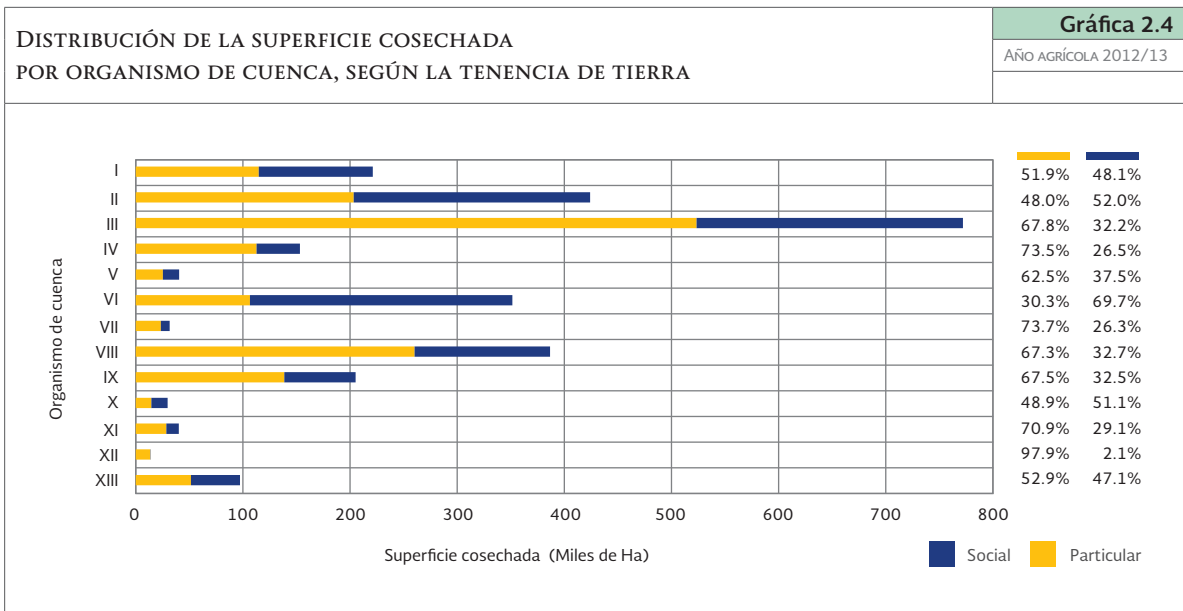

FUENTE: CONAGUA. GERENCIA DE DISTRITOS DE RIEGO

El organismo de cuenca VI (Río Bravo) presenta alta variabilidad en la superficie de temporal. En el año agrícola 2003/04 dicho organismo de cuenca reportó el 61 por ciento de su superficie cosechada bajo la modalidad de agricultura de temporal. Para el año agrícola 2012/13 la superficie de temporal de dicho organismo fue únicamente del 2.3 por ciento.

En la gráfica 2.6 se reporta la distribución de la superficie cosechada por ciclo agrícola para el año agrícola 2012/13. Se observa una concentración de la superficie cosechada en el ciclo

otoño-invierno en los organismos de cuenca I, II y III, mientras que los organismos VI, VII, VIII y XIII concentran su superficie cosechada en el ciclo primavera-verano. Los cultivos perennes son mayoritarios en los organismos IV, V, IX, X, XI, y XII.

Aunque usualmente los segundos cultivos representan un porcentaje bajo, menor al 5 por ciento por organismo de cuenca, para el año agrícola 2012/13 varios organismos de cuenca reportaron superficies cosechadas significativas, mayor al 5 por ciento, como son los organismos II, III, VIII, IX, XI y XIII.

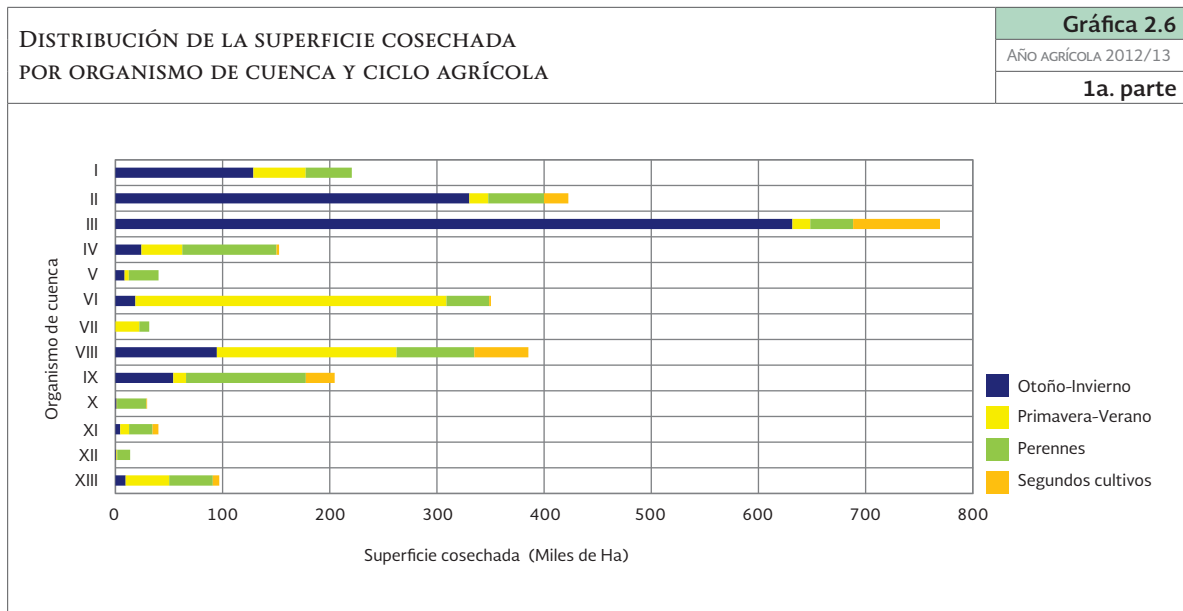
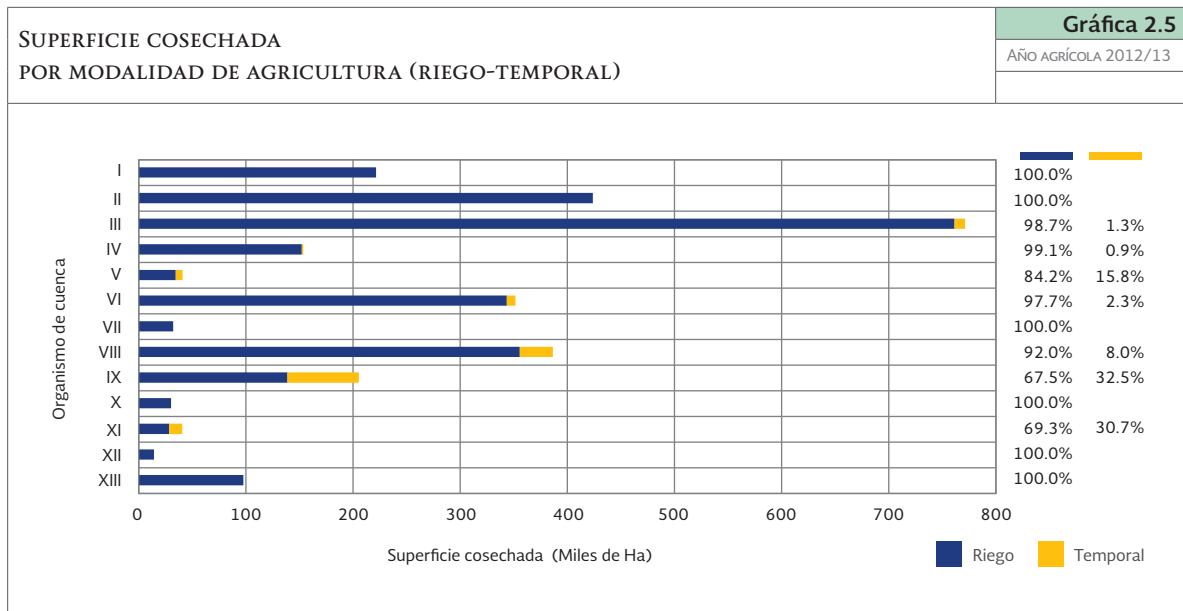

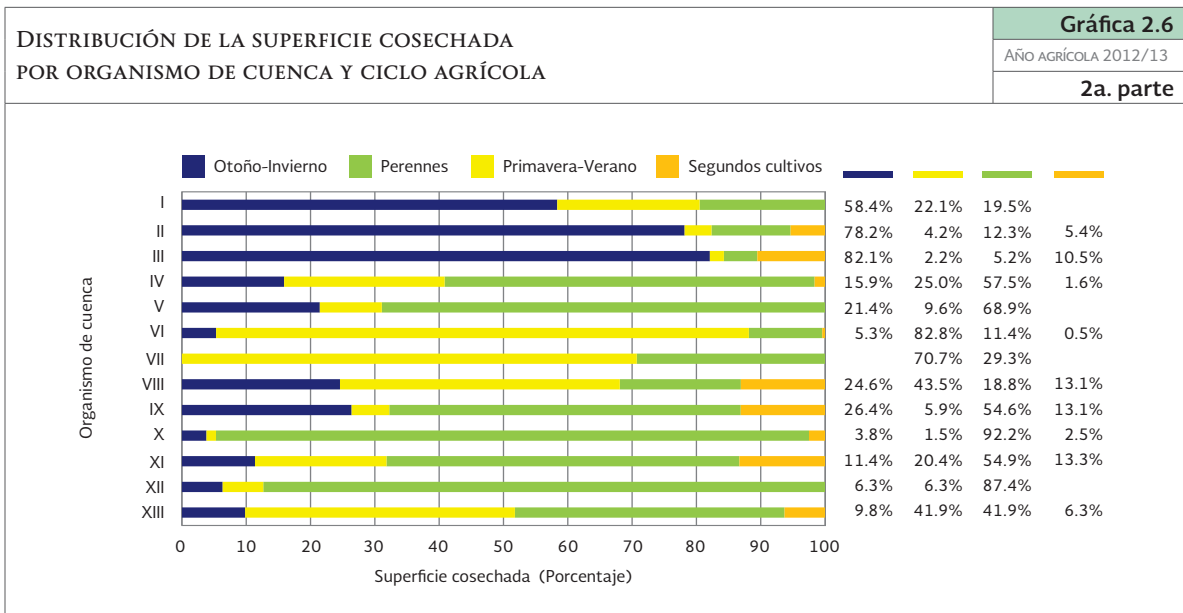

Los granos son el principal tipo de cultivo sembrado en los distritos de riego. En la gráfica 2.7 se presenta la distribución de la superficie cosechada de los principales grupos de cultivos por organismo de cuenca. Se observa una participación mayoritaria de solamente cinco organismos productores de granos (contribución total del 82.7 por ciento de la superficie cosechada de granos): III, II, VIII, VI, y I (gráfica 2.7A), en donde maíz, sorgo y trigo concentran la mayor superficie. Los forrajes se concentran (participación mayor del 10 por ciento) en los organismos IX, VI, XIII, y I, mientras que las hortalizas se concentran en los organismos III y II.

Los cultivos industriales se concentran en los organismos IX, III, VIII y X.

Los frutales se encuentran distribuidos en todos los organismos de cuenca, pero con participación mayor al 10 por ciento de la superficie cosechada en los organismos de cuenca II, III, IV, VI y VIII. Los cítricos son importantes en los organismos de cuenca II, IV, VIII y XII. Los cultivos textiles se cosecharon especialmente en los organismos de cuenca I, VI y VII. Las oleaginosas se cultivan principalmente en los organismos de cuenca II, III y VIII. En la gráfica 2.7B se agrupa a los cultivos: varios y flores como resto de los cultivos, concentrándose en los organismos de cuenca I, IV, III y XIII.

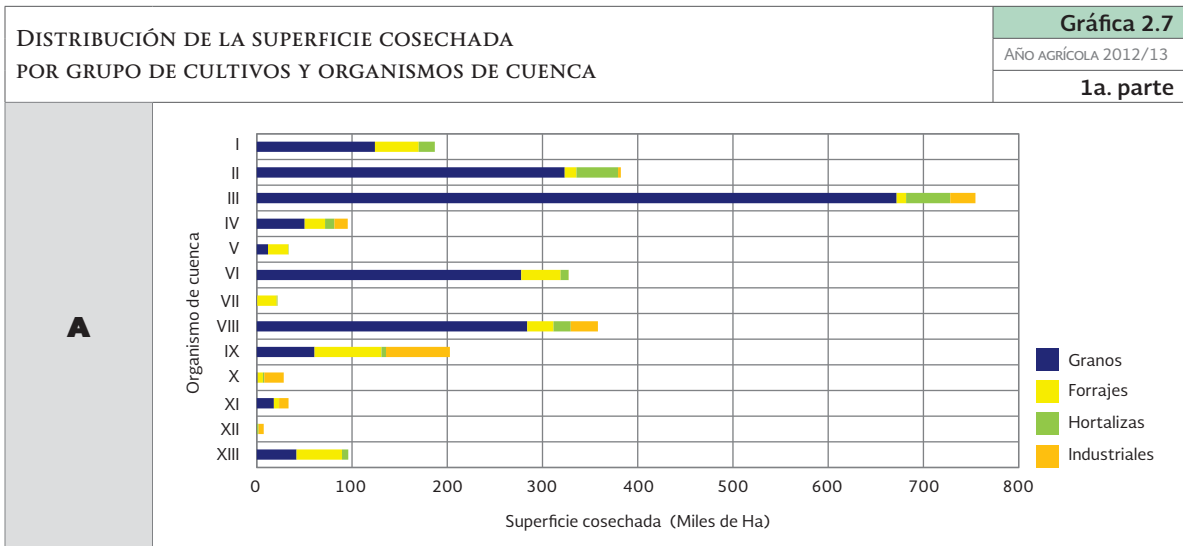

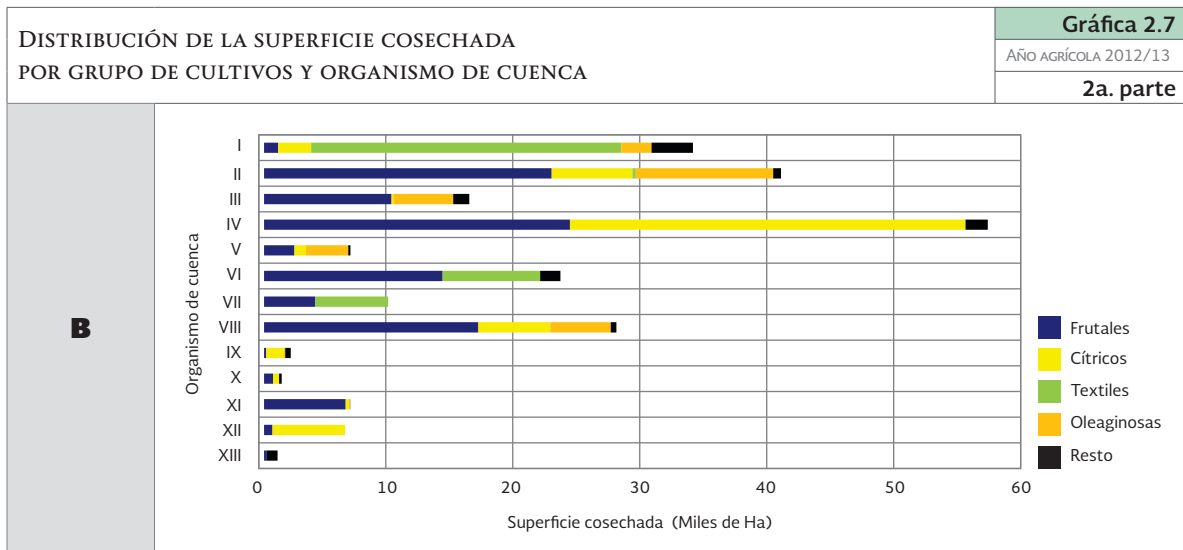

2.3. DISTRITOS DE RIEGO

En la gráfica 2.8 se reporta información de los 26 principales distritos de riego que registraron una superficie cosechada mayor a 25 000 hectáreas. Estos distritos contribuyeron con el 81.1 por ciento de la superficie total cosechada, por lo que el resto de los distritos contribuyeron con el 18.9 por ciento. Solamente nueve distritos: 075, 041, 025, 010, 014, 011, 063, 038 y 092C, contribuyeron con el 52.5 por ciento de la superficie total cosechada.

La superficie cosechada de temporal en los distritos de riego aumenta drásticamente en años agrícolas secos como el año agrícola 2003/04 donde fue de 380 600 hectáreas. En años agrícolas normales la superficie cosechada de temporal es baja, se reporta un promedio de 172 280 hectáreas en los últimos diez años agrícolas. En el año 2012/13 se reportaron 135 516 hectáreas cosechadas de temporal. Dos distritos (092C y 013) reportan una superficie de temporal cosechada mayor a 10 000 hectáreas.

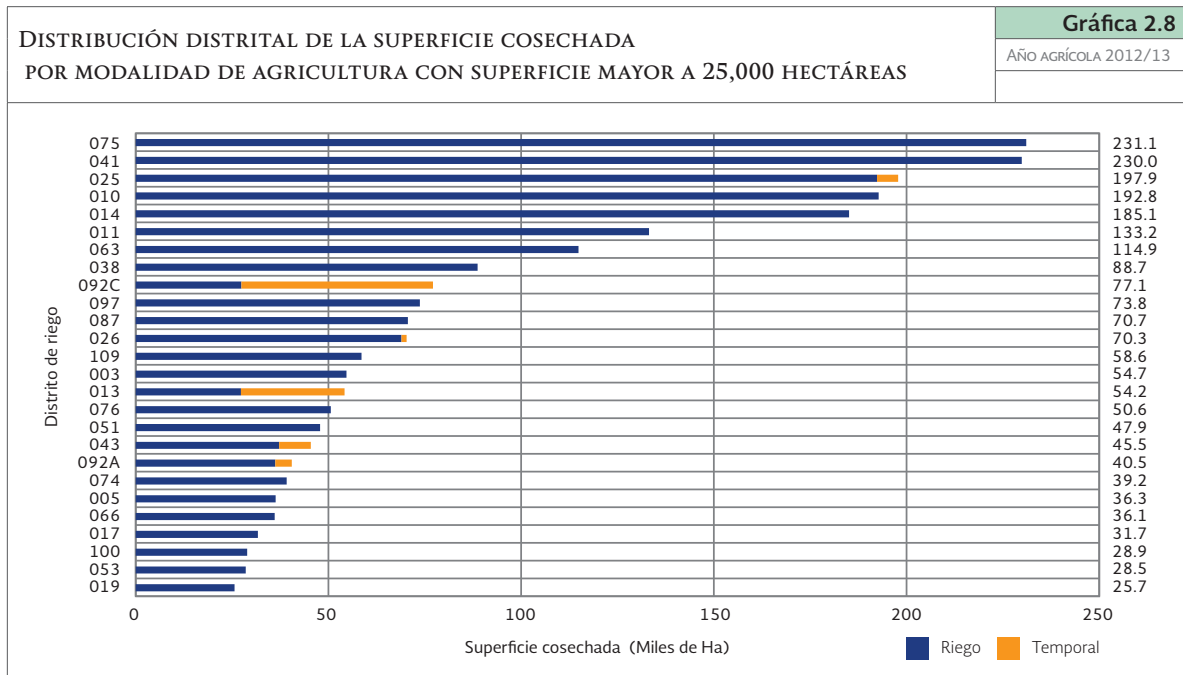

2.4. CULTIVOS

En la gráfica 2.9 se presenta la distribución de la superficie cosechada por grupo de cultivos; se observa que los granos son el principal grupo de cultivos cosechado en los distritos de riego con una superficie de 1.8 millones de hectáreas, que corresponde al 67.5 por ciento de la superficie total cosechada (cuadro 2.3).

Otros grupos importantes son los forrajes con el 11.9 por ciento, los cultivos industriales con el 6.3 por ciento, las hortalizas con el 5.7 por ciento, los frutales con el 3.9 por ciento, los cítricos con el 2.0 por ciento, los textiles con el 1.4 por ciento, las oleaginosas con el 0.8 por ciento, y cultivos varios con el 0.4 por ciento. Las flores tienen una participación insignificante del 0.03 por ciento y el grupo de cultivos de especias representa el 0.001 por ciento.

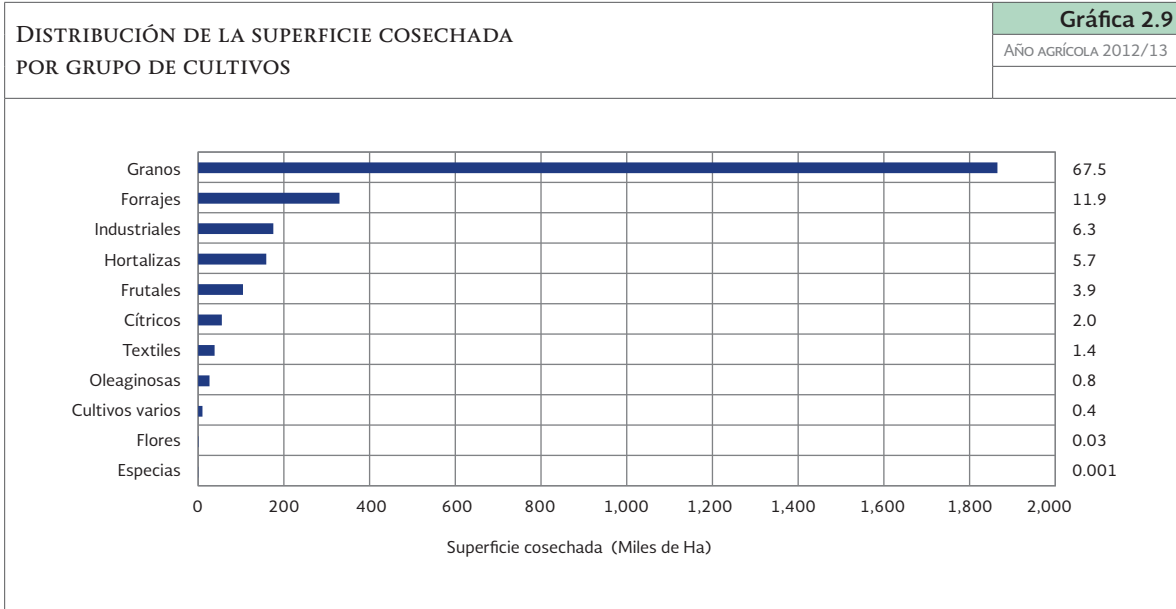

FUENTE: CONAGUA. GERENCIA DE DISTRITOS DE RIEGO

DISTRIBUCIÓN DE LA SUPERFICIE COSECHADA POR GRUPO DE CULTIVO		Cuadro 2.3
		AÑO AGRÍCOLA 2012/13
Grupo	Superficie cosechada (Ha)	Distribución porcentual (%)
Granos	1 866 841.57	67.5
Forrajes	329 774.06	11.9
Industriales	175 312.90	6.3
Hortalizas	158 928.39	5.7
Frutales	107 882.95	3.9
Cítricos	55 202.40	2.0
Textiles	38 477.54	1.4
Oleaginosas	23 047.99	0.8
Cultivos varios	9 849.56	0.4
Flores	836.38	0.03
Especias	23.90	0.001
Total	2 766 177.64	100.0

FUENTE: CONAGUA. GERENCIA DE DISTRITOS DE RIEGO

En la gráfica 2.10 se reporta la superficie cosechada de los principales cultivos para el año 2012/13 en los distritos de riego. Las mayores superficies por cultivo se concentran en tres granos: maíz, sorgo, y trigo, que contribuyen con 1.66 millones de hectáreas (59.9 por ciento del total); después, con una menor superficie, están: alfalfa, caña de azúcar, frijol, garbanzo, zacate estrella, zacate carretero, algodón y limón.

Si se analiza la distribución de los principales cultivos por modalidad, se encuentra que los granos maíz, trigo y sorgo constituyen los tres

principales cultivos bajo agricultura de riego, cosechados en los distritos de riego, con una superficie de 1.6 millones de hectáreas (61.1 por ciento de la superficie cosechada bajo riego). Para la modalidad agricultura de temporal, el maíz constituye el principal cultivo, seguido de zacate carretero, soya industrial, zacate estrella y sorgo, estos cinco cultivos contribuyeron con 116 mil hectáreas, que representa el 86 por ciento de la superficie cosechada de temporal de los distritos de riego en el año agrícola 2012/13.

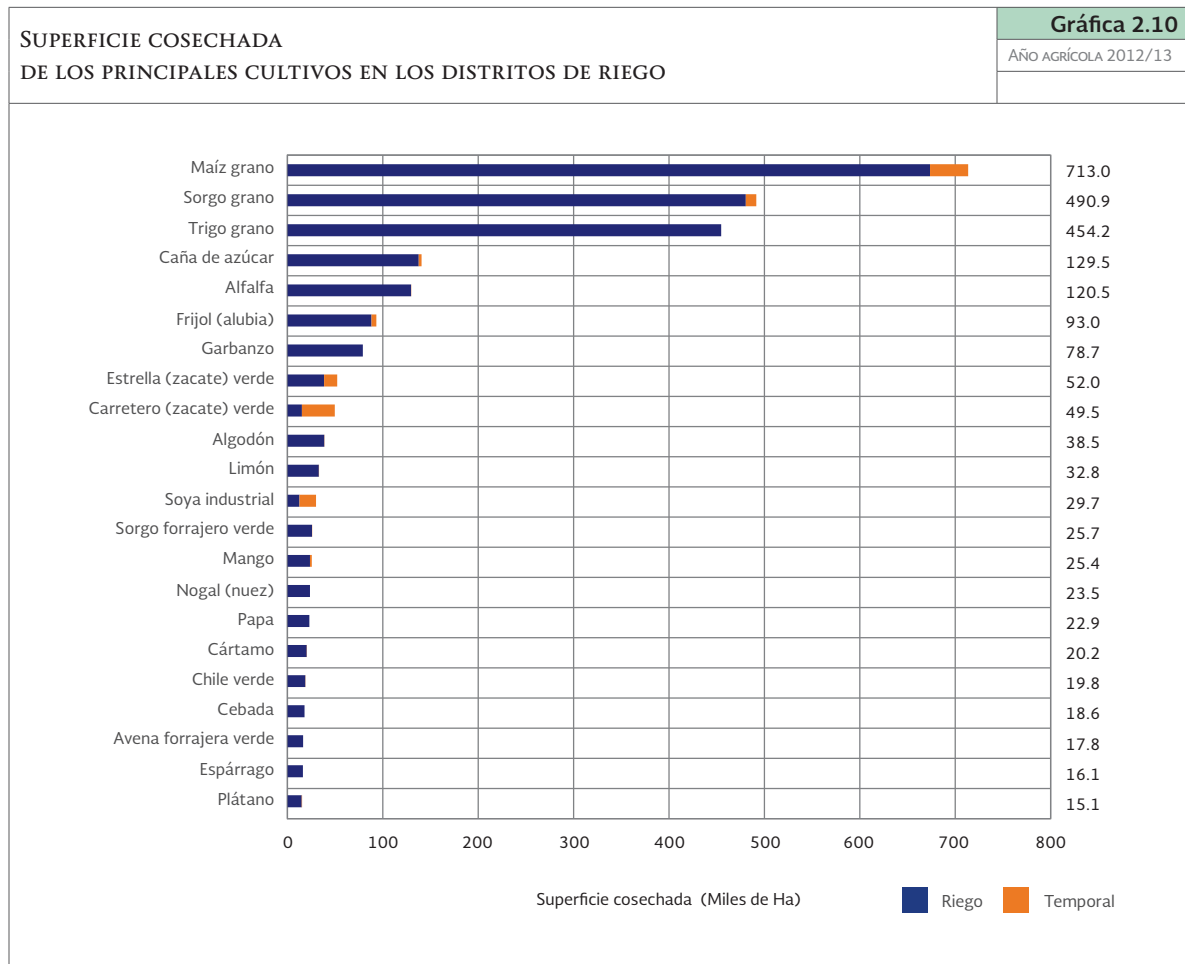

FUENTE: CONAGUA. GERENCIA DE DISTRITOS DE RIEGO

2.5. ENTIDADES FEDERATIVAS

Los distritos de riego se encuentran localizados en casi todas las entidades federativas del país, con excepción de Campeche, Distrito Federal y Tabasco. De la superficie cosechada en los distritos de riego en el año agrícola 2012/13, se concentró el 73.5 por ciento del total en sólo seis entidades (Sinaloa, Sonora, Tamaulipas, Michoacán, Baja California, y Guanajuato).

Sinaloa es la entidad con mayor superficie cosechada bajo riego, con el 27.1 por ciento de la superficie cosechada de riego. Respecto a la superficie cosechada bajo temporal, la entidad con mayor superficie fue San Luis Potosí, con el 36.7 por ciento de la superficie total de temporal reportada. En la gráfica 2.11 se reportan las superficies cosechadas por entidad federativa y modalidad.

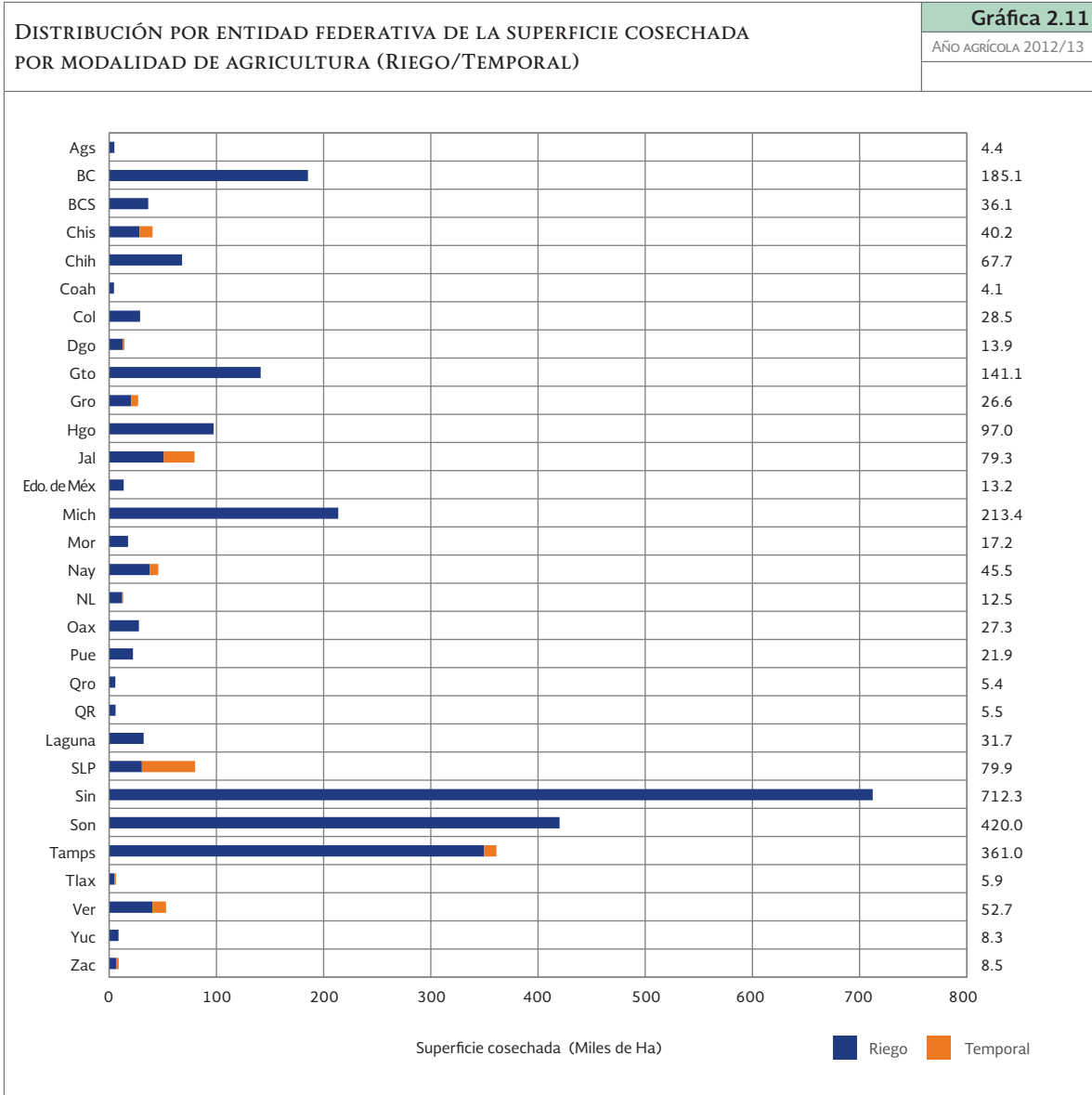

FUENTE: CONAGUA. GERENCIA DE DISTRITOS DE RIEGO

CAPÍTULO 3

Estadística agrícola por distrito de riego

Año Agrícola 2012-2013



CONCENTRADO DISTRITAL							Cuadro 3.1	
							AÑO AGRÍCOLA 2012/13	
Superficie sembrada y cosechada, rendimiento, producción, precio medio rural y valor de la cosecha por ciclo, modalidad y cultivo								
001 PABELLÓN, AGS.								
Ciclo	Modalidad	Cultivo	Superficie (Ha)		Rend. (Ton/Ha)	Producción (Ton)	P.M.R. (\$/Ton)	Valor de la cosecha (Miles \$)
			Sembrada	Cosechada				
TOTAL GENERAL			4 400	4 400	26.23	115 405	1 760	203 152.80
Otoño-Invierno			418	418	32.57	13 615	1 920	26 143.44
	Riego		418	418	32.57	13 615	1 920	26 143.44
		Ajo	86	86	14.75	1 269	8 295	10 522.21
		Avena Forrajera Verde	128	128	38.17	4 886	500	2 442.88
		Otras Hortalizas	92	92	19.54	1 798	5 866	10 545.19
		Otros Pastos (Verde)	112	112	50.56	5 663	465	2 633.16
Primavera-Verano			2 756	2 756	10.72	29 541	3 832	113 206.39
	Riego		2 756	2 756	10.72	29 541	3 832	113 206.39
		Brócoli	178	178	28.13	5 007	5 120	25 636.56
		Chile Verde	156	156	21.04	3 282	6 200	20 349.89
		Frijol (Alubia)	30	30	2.37	71	7 350	522.58
		Maíz Grano	2 372	2 372	8.87	21 045	3 150	66 290.99
		Sorgo Grano	20	20	6.80	136	2 988	406.37
Perennes			818	818	84.33	68 985	776	53 521.37
	Riego		818	818	84.33	68 985	776	53 521.37
		Alfalfa	704	704	92.15	64 874	489	31 723.19
		Otros Frutales	82	82	18.92	1 551	13 283	20 607.78
		Otros Pastos (Verde)	32	32	80.00	2 560	465	1 190.40
Segundos Cultivos			408	408	8.00	3 264	3 150	10 281.60
	Riego		408	408	8.00	3 264	3 150	10 281.60
		Maíz Grano	408	408	8.00	3 264	3 150	10 281.60

CONCENTRADO DISTRITAL							Cuadro 3.2	
							AÑO AGRÍCOLA 2012/13	
Superficie sembrada y cosechada, rendimiento, producción, precio medio rural y valor de la cosecha por ciclo, modalidad y cultivo								
002 MANTE, TAMPS.								
Ciclo	Modalidad	Cultivo	Superficie (Ha)		Rend. (Ton/Ha)	Producción (Ton)	P.M.R. (\$/Ton)	Valor de la cosecha (Miles \$)
			Sembrada	Cosechada				
TOTAL GENERAL			14 885	12 220	67.19	821 049	524	430 069.49
Perennes			14 885	12 220	67.19	821 049	524	430 069.49
	Riego		14 885	12 220	67.19	821 049	524	430 069.49
		Caña de Azúcar	14 815	12 150	67.41	819 049	523	428 436.09
		Carretero (Zacate) Verde	60	60	29.00	1 740	610	1 061.40
		Naranja	10	10	26.00	260	2 200	572.00

CONCENTRADO DISTRITAL							Cuadro 3.3	
							AÑO AGRÍCOLA 2012/13	
Superficie sembrada y cosechada, rendimiento, producción, precio medio rural y valor de la cosecha por ciclo, modalidad y cultivo								
003 TULA, HGO.								
Ciclo	Modalidad	Cultivo	Superficie (Ha)		Rend. (Ton/Ha)	Producción (Ton)	P.M.R. (\$/Ton)	Valor de la cosecha (Miles \$)
			Sembrada	Cosechada				
TOTAL GENERAL			54 691	54 691	51.55	2 819 531	670	1 888 112.66
Otoño-Invierno			5 537	5 537	19.16	106 115	896	95 127.56
	Riego		5 537	5 537	19.16	106 115	896	95 127.56
		Avena Forrajera Verde	2 634	2 634	24.96	65 755	320	21 041.60
		Cebada Forrajera Verde	1 186	1 186	19.91	23 616	310	7 320.96
		Coliflor	196	196	25.00	4 900	4 950	24 255.00
		Nabo	400	400	10.00	4 000	3 200	12 800.00
		Otros Cultivos	553	553	10.10	5 588	3 500	19 558.00
		Trigo Grano	568	568	3.97	2 256	4 500	10 152.00
Primavera-Verano			18 493	18 493	10.42	192 680	3 740	720 718.95
	Riego		18 493	18 493	10.42	192 680	3 740	720 718.95
		Calabacita (Calabacín)	660	660	9.94	6 558	3 800	24 920.40
		Chile Verde	321	321	7.99	2 564	8 000	20 512.00
		Coliflor	219	219	25.00	5 475	4 950	27 101.25
		Frijol (Alubia)	1 116	1 116	2.00	2 232	14 000	31 248.00
		Maíz Grano	15 838	15 838	10.89	172 429	3 500	603 501.50
		Nabo	182	182	9.82	1 788	3 200	5 721.60
		Otros Cultivos	99	99	11.82	1 170	3 500	4 095.00
		Tomate de Cáscara (Tomatillo)	58	58	8.00	464	7 800	3 619.20
Perennes			24 694	24 694	99.47	2 456 250	337	826 571.40
	Riego		24 694	24 694	99.47	2 456 250	337	826 571.40
		Alfalfa	24 100	24 100	99.70	2 402 790	340	816 948.60
		Otros Pastos (Verde)	594	594	90.00	53 460	180	9 622.80
Segundos Cultivos			5 967	5 967	10.81	64 486	3 810	245 694.75
	Riego		5 967	5 967	10.81	64 486	3 810	245 694.75
		Calabacita (Calabacín)	178	178	10.00	1 780	3 800	6 764.00
		Chile Verde	24	24	8.00	192	8 000	1 536.00
		Coliflor	235	235	25.00	5 875	4 950	29 081.25
		Frijol (Alubia)	424	424	2.00	848	14 000	11 872.00
		Maíz Grano	4 821	4 821	11.00	53 031	3 500	185 608.50
		Nabo	125	125	10.00	1 250	3 200	4 000.00
		Otros Cultivos	115	115	10.00	1 150	3 500	4 025.00
		Tomate de Cáscara (Tomatillo)	45	45	8.00	360	7 800	2 808.00

CONCENTRADO DISTRITAL							Cuadro 3.4	
							AÑO AGRÍCOLA 2012/13	
Superficie sembrada y cosechada, rendimiento, producción, precio medio rural y valor de la cosecha por ciclo, modalidad y cultivo								
004 DON MARTÍN, COAH-NL.								
Ciclo	Modalidad	Cultivo	Superficie (Ha)		Rend. (Ton/Ha)	Producción (Ton)	P.M.R. (\$/Ton)	Valor de la cosecha (Miles \$)
			Sembrada	Cosechada				
TOTAL GENERAL			10 667	10 667	10.68	113 921	1 922	218 984.11
Otoño-Invierno			8 167	8 167	5.42	44 291	2 822	124 983.30
	Riego		8 167	8 167	5.42	44 291	2 822	124 983.30
		Avena Forrajera Verde	50	50	18.57	919	1 600	1 470.76
		Maíz Grano	1 412	1 412	4.34	6 128	3 347	20 509.04
		Rye Grass (Zacate) Verde	73	73	19.55	1 433	1 600	2 292.55
		Sorgo Escobero	83	83	0.82	68	22 000	1 493.23
		Sorgo Forrajero Verde	549	549	21.02	11 546	1 600	18 473.29
		Sorgo Grano	3 957	3 957	4.18	16 530	3 200	52 897.06
		Trigo Grano	2 043	2 043	3.75	7 667	3 632	27 847.38
Perennes			2 500	2 500	27.85	69 630	1 350	94 000.81
	Riego		1 745	1 745	32.64	56 950	1 350	76 882.87
		Búffel (Zacate) Verde	1 745	1 745	32.64	56 950	1 350	76 882.87
	Temporal		755	755	16.79	12 680	1 350	17 117.94
		Búffel (Zacate) Verde	755	755	16.79	12 680	1 350	17 117.94

CONCENTRADO DISTRITAL							Cuadro 3.5	
							AÑO AGRÍCOLA 2012/13	
Superficie sembrada y cosechada, rendimiento, producción, precio medio rural y valor de la cosecha por ciclo, modalidad y cultivo							1a. parte	
005 DELICIAS, CHIH.								
Ciclo	Modalidad	Cultivo	Superficie (Ha)		Rend. (Ton/Ha)	Producción (Ton)	P.M.R. (\$/Ton)	Valor de la cosecha (Miles \$)
			Sembrada	Cosechada				
TOTAL GENERAL			36 335	36 335	24.79	900 620	1 888	1 700 571.76
Primavera-Verano			13 376	13 376	21.99	294 110	1 745	513 158.28
	Riego		13 376	13 376	21.99	294 110	1 745	513 158.28
		Algodón	1 000	1 000	3.00	3 000	18 900	56 700.00
		Avena	26	26	4.00	104	3 900	405.60
		Avena Forrajera Verde	444	444	11.00	4 884	1 150	5 616.60
		Cacahuate	3 560	3 560	3.50	12 460	8 000	99 680.00
		Cebolla	1 207	1 207	31.00	37 421	1 530	57 253.70
		Chile Verde	2 769	2 769	35.00	96 915	2 000	193 830.00
		Maíz Forrajero Verde	2 480	2 480	35.00	86 800	350	30 380.00
		Otros Cultivos	723	723	20.00	14 452	1 600	23 123.20
		Sandía	760	760	35.00	26 600	1 422	37 825.20
		Sorgo Forrajero Verde	117	117	48.50	5 675	295	1 673.98
		Trigo Forrajero Verde	290	290	20.00	5 800	1 150	6 670.00

CONCENTRADO DISTRITAL							Cuadro 3.5	
							AÑO AGRÍCOLA 2012/13	
Superficie sembrada y cosechada, rendimiento, producción, precio medio rural y valor de la cosecha por ciclo, modalidad y cultivo							2a. parte	
005 DELICIAS, CHIH.								
Ciclo	Modalidad	Cultivo	Superficie (Ha)		Rend. (Ton/Ha)	Producción (Ton)	P.M.R. (\$/Ton)	Valor de la cosecha (Miles \$)
			Sembrada	Cosechada				
Perennes			22 959	22 959	26.42	606 510	1 958	1 187 413.48
	Riego		22 959	22 959	26.42	606 510	1 958	1 187 413.48
		Alfalfa	15 620	15 620	38.06	594 497	1 400	832 296.08
		Nogal (Nuez)	7 175	7 175	1.40	10 045	35 000	351 575.00
		Vid Mesa	164	164	12.00	1 968	1 800	3 542.40

CONCENTRADO DISTRITAL							Cuadro 3.6	
							AÑO AGRÍCOLA 2012/13	
Superficie sembrada y cosechada, rendimiento, producción, precio medio rural y valor de la cosecha por ciclo, modalidad y cultivo								
006 PALESTINA, COAH.								
Ciclo	Modalidad	Cultivo	Superficie (Ha)		Rend. (Ton/Ha)	Producción (Ton)	P.M.R. (\$/Ton)	Valor de la cosecha (Miles \$)
			Sembrada	Cosechada				
TOTAL GENERAL			4 067	4 067	18.60	75 634	624	47 158.34
Otoño-Invierno			954	954	17.42	16 616	568	9 443.37
	Riego		954	954	17.42	16 616	568	9 443.37
		Avena	82	82	2.42	198	1 500	297.66
		Avena Forrajera Verde	663	663	19.74	13 092	575	7 527.69
		Rye Grass (Zacate) Verde	127	127	24.99	3 174	450	1 428.40
		Trigo Grano	82	82	1.85	152	1 250	189.62
Primavera-Verano			2 679	2 679	18.04	48 326	655	31 641.76
	Riego		2 679	2 679	18.04	48 326	655	31 641.76
		Frijol (Alubia)	40	40	0.86	34	15 000	515.10
		Maíz Grano	488	488	4.28	2 086	3 500	7 301.79
		Sandía	25	25	17.47	437	1 850	808.15
		Sorgo Escobero	2	2	3.35	7	3 500	23.45
		Sorgo Forrajero Verde	2 064	2 064	22.10	45 612	500	22 805.76
		Sorgo Grano	60	60	2.50	150	1 250	187.50
Perennes			434	434	24.64	10 693	568	6 073.22
	Riego		434	434	24.64	10 693	568	6 073.22
		Alfalfa	23	23	37.56	864	700	604.66
		Bermuda (Zacate) Verde	102	102	27.30	2 785	650	1 809.99
		Búffel (Zacate) Verde	8	8	24.20	194	600	116.16
		Klein Grass (Zacate) Verde	253	253	23.88	6 029	450	2 713.11
		Nogal (Nuez)	22	22	0.85	18	25 600	467.84
		Otros Forrajes Verde	27	27	29.75	803	450	361.46

CONCENTRADO DISTRITAL							Cuadro 3.7	
							AÑO AGRÍCOLA 2012/13	
Superficie sembrada y cosechada, rendimiento, producción, precio medio rural y valor de la cosecha por ciclo, modalidad y cultivo								
008 METZTITLÁN, HGO.								
Ciclo	Modalidad	Cultivo	Superficie (Ha)		Rend. (Ton/Ha)	Producción (Ton)	P.M.R. (\$/Ton)	Valor de la cosecha (Miles \$)
			Sembrada	Cosechada				
TOTAL GENERAL			6 090	6 090	8.41	51 198	4 617	236 397.60
Otoño-Invierno			2 740	2 740	8.08	22 146	4 594	101 744.94
	Riego		2 740	2 740	8.08	22 146	4 594	101 744.94
		Calabacita (Calabacín)	135	135	25.00	3 369	4 000	13 475.00
		Cebolla	1	1	30.00	36	4 500	162.00
		Chícharo	24	24	5.20	125	4 700	587.78
		Ejote	370	370	7.00	2 590	4 600	11 912.39
		Frijol (Alubia)	420	420	2.50	1 050	16 000	16 804.00
		Jitomate (Tomate Rojo)	13	13	45.00	574	5 000	2 868.75
		Maíz Grano	1 605	1 605	8.00	12 844	3 800	48 805.38
		Otras Hortalizas	57	57	12.00	678	6 000	4 068.00
		Otros Cultivos	22	22	5.00	108	8 000	860.00
		Sorgo Grano	77	77	7.00	540	2 000	1 079.40
		Tomate de Cáscara (Tomatillo)	17	17	14.00	234	4 800	1 122.24
Primavera-Verano			1 522	1 522	8.61	13 101	4 900	64 197.15
	Riego		1 522	1 522	8.61	13 101	4 900	64 197.15
		Calabacita (Calabacín)	43	43	30.00	1 296	4 800	6 220.80
		Chile Verde	19	19	20.00	381	7 000	2 667.00
		Ejote	286	286	8.00	2 287	5 000	11 433.20
		Frijol (Alubia)	170	170	2.50	425	18 000	7 657.20
		Maíz Grano	771	771	8.00	6 166	3 600	22 198.75
		Otras Hortalizas	177	177	12.00	2 128	6 000	12 769.20
		Sorgo Grano	56	56	7.50	417	3 000	1 251.00
Perennes			109	109	28.64	3 116	4 093	12 753.42
	Riego		109	109	28.64	3 116	4 093	12 753.42
		Aguacate	28	28	10.00	284	18 000	5 112.00
		Alfalfa	35	35	72.00	2 542	1 200	3 049.92
		Durazno (Melocotón)	1	1	8.00	4	6 500	26.00
		Frutales Asociados	3	3	10.00	25	5 500	137.50
		Granado	17	17	6.50	111	6 000	663.00
		Nogal Asociado	25	25	6.00	151	25 000	3 765.00
Segundos Cultivos			1 719	1 719	7.47	12 836	4 495	57 702.09
	Riego		1 719	1 719	7.47	12 836	4 495	57 702.09
		Calabacita (Calabacín)	28	28	25.00	691	5 000	3 456.25
		Chícharo	7	7	6.00	44	4 000	175.20
		Ejote	344	344	8.00	2 754	4 500	12 391.20
		Frijol (Alubia)	333	333	2.50	833	16 000	13 328.00
		Jitomate (Tomate Rojo)	10	10	45.00	459	4 500	2 065.50
		Maíz Grano	943	943	8.00	7 544	3 200	24 139.26
		Otras Hortalizas	14	14	10.00	136	6 000	813.00
		Sorgo Grano	24	24	6.00	142	2 800	396.48
		Tomate de Cáscara (Tomatillo)	17	17	14.20	234	4 000	937.20

CONCENTRADO DISTRITAL							Cuadro 3.8	
							AÑO AGRÍCOLA 2012/13	
Superficie sembrada y cosechada, rendimiento, producción, precio medio rural y valor de la cosecha por ciclo, modalidad y cultivo								
009 VALLE DE JUÁREZ, CHIH.								
Ciclo	Modalidad	Cultivo	Superficie (Ha)		Rend. (Ton/Ha)	Producción (Ton)	P.M.R. (\$/Ton)	Valor de la cosecha (Miles \$)
			Sembrada	Cosechada				
TOTAL GENERAL			10 370	10 370	20.11	208 548	1 235	257 482.07
Otoño-Invierno			1 856	1 856	7.91	14 680	2 306	33 846.50
	Riego		1 856	1 856	7.91	14 680	2 306	33 846.50
		Avena Forrajera Verde	270	270	25.00	6 750	550	3 712.50
		Trigo Grano	1 586	1 586	5.00	7 930	3 800	30 134.00
Primavera-Verano			4 734	4 734	3.60	17 023	7 217	122 845.35
	Riego		4 734	4 734	3.60	17 023	7 217	122 845.35
		Algodón	4 565	4 565	2.50	11 413	10 500	119 831.25
		Sorgo Forrajero Verde	135	135	34.00	4 590	550	2 524.50
		Sudan (Zacate) Verde	34	34	30.00	1 020	480	489.60
Perennes			2 328	2 328	57.46	133 768	579	77 402.16
	Riego		2 328	2 328	57.46	133 768	579	77 402.16
		Alfalfa	1 843	1 843	68.00	125 324	420	52 636.08
		Nogal (Nuez)	232	232	1.50	348	60 000	20 880.00
		Rye Grass (Zacate) Verde	253	253	32.00	8 096	480	3 886.08
Segundos Cultivos			1 452	1 452	29.67	43 077	543	23 388.06
	Riego		1 452	1 452	29.67	43 077	543	23 388.06
		Sorgo Forrajero Verde	1 291	1 291	30.00	38 730	550	21 301.50
		Sudan (Zacate) Verde	161	161	27.00	4 347	480	2 086.56

CONCENTRADO DISTRITAL							Cuadro 3.9	
							AÑO AGRÍCOLA 2012/13	
Superficie sembrada y cosechada, rendimiento, producción, precio medio rural y valor de la cosecha por ciclo, modalidad y cultivo							1a. parte	
010 CULIACÁN-HUMAYA, SIN.								
Ciclo	Modalidad	Cultivo	Superficie (Ha)		Rend. (Ton/Ha)	Producción (Ton)	P.M.R. (\$/Ton)	Valor de la cosecha (Miles \$)
			Sembrada	Cosechada				
TOTAL GENERAL			192 878	192 838	12.89	2 484 892	4 151	10 313 663.11
Otoño-Invierno			178 676	178 636	11.57	2 066 031	4 783	9 882 649.49
	Riego		178 676	178 636	11.57	2 066 031	4 783	9 882 649.49
		Berenjena	772	772	57.02	43 991	7 456	327 996.37
		Calabaza	1 233	1 233	10.82	13 336	3 647	48 635.11
		Cártamo	1 091	1 091	1.77	1 931	5 553	10 723.23
		Cebolla	305	305	25.00	7 625	4 600	35 075.00
		Chile Verde	2 696	2 696	70.34	189 601	8 502	1 611 991.70
		Ejote	1 150	1 110	12.30	13 653	3 998	54 584.69
		Frijol (Alubia)	18 924	18 924	1.74	32 928	21 534	709 070.13
		Garbanzo	16 289	16 289	2.21	35 998	10 002	360 048.95
		Jitomate (Tomate Rojo)	3 492	3 492	78.12	272 764	3 726	1 016 317.89
		Maíz Grano	107 576	107 576	11.12	1 196 244	3 700	4 426 102.83
		Melón	3	3	14.30	43	2 950	126.56

CONCENTRADO DISTRITAL							Cuadro 3.9	
							AÑO AGRÍCOLA 2012/13	
Superficie sembrada y cosechada, rendimiento, producción, precio medio rural y valor de la cosecha por ciclo, modalidad y cultivo							2a. parte	
010 CULIACÁN-HUMAYA, SIN.								
Ciclo	Modalidad	Cultivo	Superficie (Ha)		Rend. (Ton/Ha)	Producción (Ton)	P.M.R. (\$/Ton)	Valor de la cosecha (Miles \$)
			Sembrada	Cosechada				
		Otras Hortalizas	4 381	4 381	10.20	44 689	7 899	353 000.46
		Otros Cultivos	87	87	11.69	1 017	1 920	1 952.70
		Pepino	1 965	1 965	50.84	99 911	5 453	544 813.42
		Sandía	3	3	47.11	141	3 000	423.99
		Sorgo Grano	16 701	16 701	6.19	103 377	3 300	341 145.40
		Tomate de Cáscara (Tomatillo)	135	135	19.22	2 595	2 529	6 563.03
		Trigo Grano	1 875	1 875	3.30	6 187	5 508	34 078.02
Primavera-Verano			3 369	3 369	5.68	19 149	3 903	74 745.62
	Riego		3 369	3 369	5.68	19 149	3 903	74 745.62
		Ajonjolí (Sésamo)	6	6	1.55	9	14 458	134.46
		Calabaza	20	20	10.82	216	3 647	789.21
		Cártamo	902	902	1.77	1 597	5 553	8 865.59
		Cebolla	76	76	25.00	1 900	4 600	8 740.00
		Garbanzo	510	510	2.21	1 127	10 002	11 273.25
		Maíz Grano	402	402	10.11	4 065	3 700	15 041.98
		Otros Cultivos	240	240	11.69	2 806	1 920	5 386.75
		Sorgo Grano	1 213	1 213	6.12	7 429	3 300	24 514.38
Perennes			4 838	4 838	73.67	356 416	567	202 036.85
	Riego		4 838	4 838	73.67	356 416	567	202 036.85
		Alfalfa	163	163	45.20	7 368	2 200	16 208.72
		Caña de Azúcar	3 595	3 595	90.00	323 577	464	150 139.73
		Otros Cultivos	1	1	11.69	12	1 920	22.44
		Otros Frutales	729	729	17.50	12 758	1 800	22 963.50
		Sudan (Zacate) Verde	350	350	36.30	12 702	1 000	12 702.46
Segundos Cultivos			5 995	5 995	7.22	43 295	3 562	154 231.14
	Riego		5 995	5 995	7.22	43 295	3 562	154 231.14
		Calabaza	20	20	10.82	216	3 647	789.21
		Cártamo	235	235	1.77	416	5 553	2 309.77
		Frijol (Alubia)	17	17	1.74	30	21 534	636.98
		Garbanzo	105	105	2.21	232	10 002	2 320.96
		Maíz Grano	2 031	2 031	10.10	20 514	3 700	75 901.43
		Sorgo Grano	3 581	3 581	6.11	21 868	3 300	72 163.73
		Trigo Grano	6	6	3.30	20	5 508	109.06

CONCENTRADO DISTRITAL							Cuadro 3.10	
							AÑO AGRÍCOLA 2012/13	
Superficie sembrada y cosechada, rendimiento, producción, precio medio rural y valor de la cosecha por ciclo, modalidad y cultivo							1a. parte	
011 ALTO RÍO LERMA, GTO.								
Ciclo	Modalidad	Cultivo	Superficie (Ha)		Rend. (Ton/Ha)	Producción (Ton)	P.M.R. (\$/Ton)	Valor de la cosecha (Miles \$)
			Sembrada	Cosechada				
TOTAL GENERAL			133 229	133 229	9.58	1 276 492	3 301	4 213 104.81
Otoño-Invierno			31 377	31 377	6.53	204 952	3 717	761 775.58
	Riego		31 377	31 377	6.53	204 952	3 717	761 775.58
		Ajo	164	164	6.95	1 138	38 000	43 246.38
		Anís	7	7	1.31	9	22 800	209.08
		Apio	15	15	20.00	300	3 398	1 019.40
		Avena Forrajera Verde	126	126	21.30	2 689	1 269	3 412.73
		Brócoli	1 843	1 843	15.44	28 456	4 463	126 991.11
		Calabacita (Calabacín)	2	2	13.00	26	3 000	78.00
		Cebada	15 895	15 895	4.15	65 933	4 085	269 337.88
		Cebolla	386	386	28.72	11 073	4 322	47 860.47
		Col (Repollo)	25	25	31.97	813	2 084	1 694.83
		Coliflor	50	50	14.00	700	4 200	2 940.00
		Comino	3	3	1.02	3	15 000	45.90
		Frijol (Alubia)	20	20	2.50	50	9 500	475.00
		Frijol Asociado	270	270	1.86	503	9 437	4 748.71
		Garbanzo	129	129	2.05	265	9 000	2 385.77
		Lechuga	1 002	1 002	23.74	23 779	1 905	45 287.17
		Maíz Elotero	45	45	20.00	900	590	531.00
		Maíz Grano	22	22	10.00	220	3 000	660.00
		Sandía	5	5	23.00	115	3 780	434.70
		Tomate de Cáscara (Tomatillo)	245	245	23.58	5 774	3 300	19 052.88
		Trigo Grano	10 844	10 844	4.56	49 503	3 568	176 636.15
		Zanahoria	278	278	45.76	12 703	1 159	14 728.42
Primavera-Verano			68 708	68 708	9.35	642 553	2 997	1 925 858.22
	Riego		68 708	68 708	9.35	642 553	2 997	1 925 858.22
		Betabel	15	15	17.00	255	3 900	994.50
		Brócoli	34	34	13.03	443	4 201	1 861.00
		Cacahuate	295	295	3.29	970	9 593	9 307.00
		Camote	22	22	22.60	505	3 600	1 818.40
		Cebolla	102	102	25.92	2 651	5 138	13 622.15
		Chícharo	3	3	6.50	20	6 800	132.60
		Col (Repollo)	40	40	33.39	1 342	2 163	2 903.40
		Frijol Asociado	484	484	2.19	1 061	10 007	10 615.47
		Lechuga	40	40	28.43	1 131	3 410	3 858.08
		Maíz Grano	15 760	15 760	10.92	172 095	3 179	547 130.99
		Sandía	4	4	25.00	100	2 600	260.00
		Sorgo Grano	51 693	51 693	8.83	456 340	2 893	1 320 335.79
		Tomate de Cáscara (Tomatillo)	138	138	23.51	3 244	3 297	10 694.22
		Trigo Grano	2	2	6.00	12	3 680	44.16
		Zanahoria	75	75	31.88	2 384	956	2 280.48

CONCENTRADO DISTRITAL							Cuadro 3.10	
							AÑO AGRÍCOLA 2012/13	
Superficie sembrada y cosechada, rendimiento, producción, precio medio rural y valor de la cosecha por ciclo, modalidad y cultivo							2a. parte	
011 ALTO RÍO LERMA, GTO.								
Ciclo	Modalidad	Cultivo	Superficie (Ha)		Rend. (Ton/Ha)	Producción (Ton)	P.M.R. (\$/Ton)	Valor de la cosecha (Miles \$)
			Sembrada	Cosechada				
Perennes			6 671	6 671	25.77	171 904	4 320	742 707.55
	Riego		6 671	6 671	25.77	171 904	4 320	742 707.55
		Alfalfa	3 857	3 857	37.62	145 098	2 052	297 791.61
		Espárrago	2 309	2 309	6.09	14 068	24 552	345 405.11
		Fresa	392	392	30.59	12 006	8 116	97 447.06
		Nopal Verdura	91	91	0.62	56	10 000	558.57
		Rye Grass (Zacate) Verde	22	22	30.73	676	2 226	1 505.20
Segundos Cultivos			26 474	26 474	9.71	257 082	3 045	782 763.46
	Riego		26 474	26 474	9.71	257 082	3 045	782 763.46
		Brócoli	53	53	10.79	572	5 451	3 118.00
		Cebolla	35	35	31.12	1 083	4 807	5 206.00
		Frijol Asociado	305	305	2.20	673	7 912	5 323.77
		Maíz Grano	11 462	11 462	10.69	122 540	3 149	385 848.44
		Sorgo Grano	14 586	14 586	9.01	131 353	2 896	380 417.14
		Tomate de Cáscara (Tomatillo)	33	33	26.11	861	3 310	2 850.10

CONCENTRADO DISTRITAL							Cuadro 3.11	
							AÑO AGRÍCOLA 2012/13	
Superficie sembrada y cosechada, rendimiento, producción, precio medio rural y valor de la cosecha por ciclo, modalidad y cultivo							1a. parte	
013 ESTADO DE JALISCO, JAL.								
Ciclo	Modalidad	Cultivo	Superficie (Ha)		Rend. (Ton/Ha)	Producción (Ton)	P.M.R. (\$/Ton)	Valor de la cosecha (Miles \$)
			Sembrada	Cosechada				
TOTAL GENERAL			54 217	54 217	24.81	1 345 116	1 128	1 516 635.75
Otoño-Invierno			11 426	11 426	7.65	87 466	3 079	269 336.24
	Riego		11 426	11 426	7.65	87 466	3 079	269 336.24
		Avena Forrajera Verde	679	679	25.65	17 413	627	10 919.63
		Calabacita (Calabacín)	29	29	12.98	380	2 820	1 072.74
		Cártamo	789	789	2.31	1 822	3 151	5 742.21
		Cebada	145	145	6.70	972	3 200	3 108.80
		Cebada Forrajera Verde	17	17	19.74	336	482	161.60
		Cebolla	29	29	20.83	600	2 863	1 717.33
		Cilantro	8	8	4.10	34	3 210	110.57
		Col (Rapollo)	3	3	40.00	112	1 480	165.76
		Ebo (Veza/Janamargo)	9	9	10.50	95	670	63.32
		Ejote	17	17	8.80	145	2 154	312.71
		Garbanzo	74	74	3.05	224	3 163	709.88
		Maíz Elotero	37	37	14.67	543	1 386	752.48
		Maíz Grano	105	105	6.60	693	3 840	2 661.12
		Rábano	21	21	12.40	254	4 103	1 043.09
		Sandía	28	28	29.00	812	2 100	1 705.20
		Trigo Grano	9 438	9 438	6.68	63 031	3 793	239 089.82

CONCENTRADO DISTRITAL							Cuadro 3.11	
							AÑO AGRÍCOLA 2012/13	
Superficie sembrada y cosechada, rendimiento, producción, precio medio rural y valor de la cosecha por ciclo, modalidad y cultivo							2a. parte	
013 ESTADO DE JALISCO, JAL.								
Ciclo	Modalidad	Cultivo	Superficie (Ha)		Rend. (Ton/Ha)	Producción (Ton)	P.M.R. (\$/Ton)	Valor de la cosecha (Miles \$)
			Sembrada	Cosechada				
Primavera-Verano			31 371	31 371	8.22	257 953	2 890	745 597.36
	Riego		4 453	4 453	23.59	105 055	1 245	130 813.57
		Arroz	344	344	6.00	2 064	3 200	6 604.80
		Avena Forrajera Verde	29	29	31.40	908	604	548.12
		Cebolla	25	25	17.00	425	2 800	1 190.00
		Garbanzo	44	44	3.10	136	3 000	409.20
		Maíz Elotero	78	78	14.27	1 113	1 415	1 574.51
		Maíz Forrajero Verde	1 420	1 420	56.85	80 705	558	45 014.41
		Maíz Grano	1 713	1 713	7.99	13 683	3 940	53 904.23
		Melón	47	47	22.20	1 043	2 300	2 399.82
		Sorgo Grano	183	183	7.20	1 318	3 950	5 204.52
		Trigo Grano	571	571	6.41	3 660	3 815	13 963.97
	Temporal		26 918	26 918	5.68	152 898	4 021	614 783.79
		Maíz Grano	26 168	26 168	5.68	148 571	4 032	599 037.99
		Sorgo Grano	750	750	5.77	4 327	3 639	15 745.80
Perennes			11 419	11 419	87.55	999 697	502	501 702.14
	Riego		11 419	11 419	87.55	999 697	502	501 702.14
		Aguacate	9	9	8.20	70	5 420	377.77
		Alfalfa	331	331	73.78	24 384	458	11 172.54
		Caña de Azúcar	10 672	10 672	90.34	964 129	499	481 100.37
		Guayabo	1	1	12.60	10	3 250	32.76
		Limón	80	80	17.72	1 418	2 490	3 530.80
		Otros Pastos (Verde)	327	327	29.62	9 687	567	5 487.90

CONCENTRADO DISTRITAL							Cuadro 3.12	
							AÑO AGRÍCOLA 2012/13	
Superficie sembrada y cosechada, rendimiento, producción, precio medio rural y valor de la cosecha por ciclo, modalidad y cultivo							1a. parte	
014 RÍO COLORADO, BC-SON.								
Ciclo	Modalidad	Cultivo	Superficie (Ha)		Rend. (Ton/Ha)	Producción (Ton)	P.M.R. (\$/Ton)	Valor de la cosecha (Miles \$)
			Sembrada	Cosechada				
TOTAL GENERAL			185 122	185 122	16.69	3 089 080	2 232	6 893 842.08
Otoño-Invierno			110 427	110 427	8.02	885 130	3 973	3 516 498.30
	Riego		110 427	110 427	8.02	885 130	3 973	3 516 498.30
		Ajo	311	311	11.00	3 421	24 468	83 705.06
		Avena Forrajera Verde	2 204	2 204	33.61	74 062	327	24 181.13
		Brócoli	631	631	14.41	9 098	9 188	83 600.60
		Cártamo	19	19	1.64	31	6 003	187.05
		Cebada Forrajera Verde	38	38	22.52	856	393	336.54
		Cebolla	144	144	54.54	7 826	2 450	19 174.90
		Cebolla Pequeña (Cebollín)	2 682	2 682	13.11	35 161	15 691	551 719.65
		Cilantro	846	846	13.63	11 536	13 593	156 812.06
		Col (Repollo)	223	223	18.93	4 215	7 000	29 500.72

CONCENTRADO DISTRITAL							Cuadro 3.12	
							AÑO AGRÍCOLA 2012/13	
Superficie sembrada y cosechada, rendimiento, producción, precio medio rural y valor de la cosecha por ciclo, modalidad y cultivo							2a. parte	
014 RÍO COLORADO, BC-SON.								
Ciclo	Modalidad	Cultivo	Superficie (Ha)		Rend. (Ton/Ha)	Producción (Ton)	P.M.R. (\$/Ton)	Valor de la cosecha (Miles \$)
			Sembrada	Cosechada				
		Lechuga	501	501	20.77	10 405	7 190	74 814.36
		Otros Cultivos	2 039	2 039	11.66	23 767	6 055	143 913.62
		Rábano	370	370	15.00	5 550	11 464	63 622.42
		Rye Grass (Zacate) Verde	1 713	1 713	43.85	75 115	424	31 853.29
		Tomate de Cáscara (Tomatillo)	108	108	15.36	1 651	4 435	7 322.96
		Trigo Grano	98 505	98 505	6.29	619 596	3 607	2 234 884.40
		Zanahoria	95	95	30.00	2 838	3 830	10 869.54
Primavera-Verano			40 481	40 481	11.51	466 120	3 705	1 726 791.82
	Riego		40 481	40 481	11.51	466 120	3 705	1 726 791.82
		Algodón	24 662	24 662	4.75	117 145	7 862	920 990.06
		Calabacita (Calabacín)	75	75	11.00	825	4 050	3 341.25
		Cebolla Pequeña (Cebollín)	2 662	2 662	11.66	31 039	15 818	490 984.19
		Maíz Elotero	631	631	8.07	5 092	3 460	17 617.43
		Melón	41	41	14.22	576	2 123	1 222.89
		Otros Cultivos	1 253	1 253	13.06	16 364	3 810	62 345.07
		Rábano	81	81	15.00	1 215	11 464	13 928.15
		Sandía	123	123	35.18	4 337	2 417	10 482.70
		Sorgo Forrajero Verde	6 335	6 335	42.21	267 400	428	114 554.31
		Sorgo Grano	4 511	4 511	4.54	20 480	4 103	84 021.21
		Tomate de Cáscara (Tomatillo)	107	107	15.36	1 647	4 435	7 304.56
Perennes			34 214	34 214	50.79	1 737 830	950	1 650 551.96
	Riego		34 214	34 214	50.79	1 737 830	950	1 650 551.96
		Alfalfa	29 299	29 299	58.21	1 705 495	555	946 941.87
		Bermuda (Zacate) Verde	1 868	1 868	5.85	10 928	11 450	125 123.31
		Dátil (Palmera Datilera)	798	798	6.48	5 172	38 661	199 940.54
		Espárrago	1 685	1 685	5.64	9 503	34 824	330 942.51
		Frutales Asociados	81	81	12.67	1 028	3 084	3 171.48
		Naranja	259	259	14.15	3 661	3 088	11 307.93
		Vid Mesa	224	224	9.12	2 043	16 215	33 124.32

CONCENTRADO DISTRITAL							Cuadro 3.13	
							AÑO AGRÍCOLA 2012/13	
Superficie sembrada y cosechada, rendimiento, producción, precio medio rural y valor de la cosecha por ciclo, modalidad y cultivo							1a. parte	
016 ESTADO DE MORELOS, MOR.								
Ciclo	Modalidad	Cultivo	Superficie (Ha)		Rend. (Ton/Ha)	Producción (Ton)	P.M.R. (\$/Ton)	Valor de la cosecha (Miles \$)
			Sembrada	Cosechada				
TOTAL GENERAL			19 847	17 175	73.49	1 262 242	796	1 004 194.25
Otoño-Invierno			2 252	2 252	11.19	25 205	4 720	118 963.79
	Riego		2 252	2 252	11.19	25 205	4 720	118 963.79
		Calabacita (Calabacín)	246	246	21.00	5 166	4 379	22 619.33
		Cebolla	276	276	20.00	5 520	4 620	25 502.40
		Ejote	363	363	10.00	3 630	5 430	19 710.90
		Frijol (Alubia)	32	32	1.70	54	30 665	1 668.18
		Gladiola	180	180	15.50	2 790	2 628	7 331.00
		Jitomate (Tomate Rojo)	21	21	26.00	546	8 927	4 873.87
		Maíz Grano	828	828	5.00	4 140	5 595	23 163.30
		Okra	45	45	11.00	495	6 095	3 017.02
		Otras Hortalizas	100	100	12.00	1 200	2 719	3 262.80
		Otros Cultivos	89	89	10.00	890	3 110	2 767.46
		Pepino	17	17	18.00	306	4 810	1 471.86
		Tomate de Cáscara (Tomatillo)	55	55	8.50	468	7 649	3 575.67
Primavera-Verano			1 772	1 772	9.03	16 006	4 905	78 503.18
	Riego		1 772	1 772	9.03	16 006	4 905	78 503.18
		Arroz	478	478	9.50	4 541	4 817	21 874.00
		Cebolla	67	67	20.00	1 340	4 620	6 190.80
		Ejote	137	137	10.00	1 370	5 430	7 439.10
		Frijol (Alubia)	29	29	1.70	49	30 665	1 511.78
		Gladiola	49	49	15.50	760	2 628	1 995.66
		Jícama	46	46	30.00	1 380	4 696	6 480.48
		Jitomate (Tomate Rojo)	20	20	26.00	520	8 927	4 641.78
		Maíz Grano	707	707	5.00	3 535	5 595	19 778.32
		Otras Hortalizas	60	60	12.00	720	2 719	1 957.68
		Otros Cultivos	106	106	10.00	1 060	3 110	3 296.07
		Pepino	18	18	18.00	324	4 810	1 558.44
		Sorgo Grano	40	40	7.00	280	2 871	803.88
		Tomate de Cáscara (Tomatillo)	15	15	8.50	128	7 649	975.18
Perennes			14 766	12 094	99.77	1 206 586	610	735 982.44
	Riego		14 766	12 094	99.77	1 206 586	610	735 982.44
		Aguacate	95	95	11.00	1 045	20 000	20 900.00
		Alfalfa	58	58	70.00	4 060	1 000	4 060.00
		Caña de Azúcar	13 362	10 690	111.00	1 186 546	536	635 988.44
		Guaje	66	66	4.00	264	1 500	396.00
		Limón	70	70	8.00	560	5 000	2 800.00
		Mango	151	151	16.00	2 416	8 000	19 328.00
		Otros Cultivos	395	395	10.00	3 950	3 150	12 442.50
		Otros Forrajes Verde	55	55	25.00	1 375	2 100	2 887.50
		Otros Frutales	350	350	11.00	3 850	4 000	15 400.00
		Papayo	12	12	20.00	240	10 000	2 400.00

CONCENTRADO DISTRITAL							Cuadro 3.13	
							AÑO AGRÍCOLA 2012/13	
Superficie sembrada y cosechada, rendimiento, producción, precio medio rural y valor de la cosecha por ciclo, modalidad y cultivo							2a. parte	
016 ESTADO DE MORELOS, MOR.								
Ciclo	Modalidad	Cultivo	Superficie (Ha)		Rend. (Ton/Ha)	Producción (Ton)	P.M.R. (\$/Ton)	Valor de la cosecha (Miles \$)
			Sembrada	Cosechada				
		Rosal	152	152	15.00	2 280	8 500	19 380.00
Segundos Cultivos			1 057	1 057	13.67	14 445	4 897	70 744.83
	Riego		1 057	1 057	13.67	14 445	4 897	70 744.83
		Arroz	245	245	9.50	2 328	4 817	11 211.57
		Cebolla	34	34	20.00	680	4 620	3 141.60
		Ejote	19	19	10.00	190	5 430	1 031.70
		Frijol (Alubia)	11	11	1.70	19	30 665	573.44
		Gladiola	2	2	15.50	31	2 628	81.46
		Jícama	263	263	30.00	7 890	4 696	37 051.44
		Jitomate (Tomate Rojo)	14	14	26.00	364	8 927	3 249.25
		Maíz Grano	354	354	5.00	1 770	5 595	9 903.15
		Otras Hortalizas	23	23	12.00	276	2 719	750.44
		Otros Cultivos	29	29	10.00	290	3 110	901.76
		Pepino	13	13	18.00	234	4 810	1 125.54
		Sorgo Grano	34	34	7.00	238	2 871	683.30
		Tomate de Cáscara (Tomatillo)	16	16	8.50	136	7 649	1 040.20

CONCENTRADO DISTRITAL							Cuadro 3.14	
							AÑO AGRÍCOLA 2012/13	
Superficie sembrada y cosechada, rendimiento, producción, precio medio rural y valor de la cosecha por ciclo, modalidad y cultivo								
017 REGIÓN LAGUNERA, COAH-DGO.								
Ciclo	Modalidad	Cultivo	Superficie (Ha)		Rend. (Ton/Ha)	Producción (Ton)	P.M.R. (\$/Ton)	Valor de la cosecha (Miles \$)
			Sembrada	Cosechada				
TOTAL GENERAL			31 721	31 721	34.35	1 089 673	1 052	1 145 824.12
Primavera-Verano			22 431	22 431	35.84	803 833	861	692 492.49
	Riego		22 431	22 431	35.84	803 833	861	692 492.49
		Algodón	5 788	5 788	4.94	28 609	8 903	254 711.40
		Cacahuate	10	10	2.20	22	12 000	264.00
		Chile Verde	209	209	14.44	3 012	4 218	12 702.56
		Frijol (Alubia)	4	4	1.49	5	14 327	74.50
		Jitomate (Tomate Rojo)	50	50	20.00	1 000	3 500	3 500.00
		Maíz Forrajero Verde	4 352	4 352	45.83	199 418	616	122 911.19
		Maíz Grano	384	384	4.80	1 844	2 010	3 705.70
		Melón	464	464	24.38	11 315	1 758	19 897.13
		Sandía	140	140	29.64	4 150	1 487	6 172.20
		Sorgo Escobero	84	84	5.00	420	2 488	1 045.00
		Sorgo Forrajero Verde	10 948	10 948	50.61	554 038	483	267 508.80
Perennes			9 289	9 289	30.77	285 840	1 586	453 331.63
	Riego		9 289	9 289	30.77	285 840	1 586	453 331.63
		Alfalfa	5 217	5 217	53.38	278 504	853	237 636.04
		Nogal (Nuez)	4 064	4 064	1.78	7 245	29 718	215 316.48
		Vid Mesa	8	8	11.39	91	4 161	379.11

CONCENTRADO DISTRITAL							Cuadro 3.15	
							AÑO AGRÍCOLA 2012/13	
Superficie sembrada y cosechada, rendimiento, producción, precio medio rural y valor de la cosecha por ciclo, modalidad y cultivo								
018 COLONIAS YAQUIS, SON.								
Ciclo	Modalidad	Cultivo	Superficie (Ha)		Rend. (Ton/Ha)	Producción (Ton)	P.M.R. (\$/Ton)	Valor de la cosecha (Miles \$)
			Sembrada	Cosechada				
TOTAL GENERAL			18 665	18 665	6.90	128 818	3 411	439 370.25
Otoño-Invierno			18 182	18 182	5.85	106 349	3 819	406 130.52
	Riego		18 182	18 182	5.85	106 349	3 819	406 130.52
		Cártamo	52	52	2.42	126	5 553	698.79
		Garbanzo	1 559	1 559	2.15	3 352	10 000	33 518.50
		Otros Cultivos	108	108	4.39	474	6 928	3 284.70
		Trigo Grano	16 463	16 463	6.22	102 397	3 600	368 628.52
Primavera-Verano			113	113	6.58	740	9 680	7 163.95
	Riego		113	113	6.58	740	9 680	7 163.95
		Frijol (Alubia)	61	61	2.09	126	18 000	2 276.01
		Otros Cultivos	52	52	11.80	614	7 966	4 887.94
Perennes			371	371	58.65	21 730	1 200	26 075.79
	Riego		371	371	58.65	21 730	1 200	26 075.79
		Alfalfa	371	371	58.65	21 730	1 200	26 075.79

CONCENTRADO DISTRITAL							Cuadro 3.16	
							AÑO AGRÍCOLA 2012/13	
Superficie sembrada y cosechada, rendimiento, producción, precio medio rural y valor de la cosecha por ciclo, modalidad y cultivo							1a. parte	
019 TEHUANTEPEC, OAX.								
Ciclo	Modalidad	Cultivo	Superficie (Ha)		Rend. (Ton/Ha)	Producción (Ton)	P.M.R. (\$/Ton)	Valor de la cosecha (Miles \$)
			Sembrada	Cosechada				
TOTAL GENERAL			25 701	25 674	14.07	361 118	606	219 001.89
Otoño-Invierno			6 895	6 895	2.63	18 107	2 792	50 548.83
	Riego		6 895	6 895	2.63	18 107	2 792	50 548.83
		Ajonjolí (Sésamo)	70	70	0.80	56	16 000	896.80
		Camote	168	168	7.50	1 256	4 000	5 025.00
		Frijol (Alubia)	40	40	0.80	32	3 700	119.14
		Jitomate (Tomate Rojo)	66	66	8.50	557	3 600	2 004.30
		Maíz Grano	4 743	4 743	1.90	9 012	3 000	27 034.82
		Melón	23	23	8.20	189	3 393	639.50
		Otras Flores	82	82	7.00	571	1 800	1 026.90
		Otras Hortalizas	67	67	7.00	466	2 500	1 163.75
		Sorgo Forrajero Verde	7	7	40.00	260	300	78.00
		Sorgo Grano	1 631	1 631	3.50	5 709	2 200	12 560.62
Primavera-Verano			3 198	3 171	2.56	8 124	2 671	21 699.78
	Riego		3 198	3 171	2.56	8 124	2 671	21 699.78
		Ajonjolí (Sésamo)	21	21	0.65	14	16 000	218.88
		Maíz Grano	2 159	2 159	1.90	4 102	3 000	12 306.30
		Melón	23	23	8.00	184	3 500	644.00
		Otras Flores	71	71	7.00	497	1 800	894.60

CONCENTRADO DISTRITAL							Cuadro 3.16	
							AÑO AGRÍCOLA 2012/13	
Superficie sembrada y cosechada, rendimiento, producción, precio medio rural y valor de la cosecha por ciclo, modalidad y cultivo							2a. parte	
019 TEHUANTEPEC, OAX.								
Ciclo	Modalidad	Cultivo	Superficie (Ha)		Rend. (Ton/Ha)	Producción (Ton)	P.M.R. (\$/Ton)	Valor de la cosecha (Miles \$)
			Sembrada	Cosechada				
		Otras Hortalizas	53	53	7.08	374	3 045	1 137.20
		Sorgo Forrajero Verde	27	0	0.00	0	0	0.00
		Sorgo Grano	844	844	3.50	2 954	2 200	6 498.80
Perennes			15 608	15 608	21.46	334 887	438	146 753.28
	Riego		15 608	15 608	21.46	334 887	438	146 753.28
		Frutales Asociados	40	40	16.50	660	3 000	1 980.00
		Limón	75	75	12.00	900	1 250	1 125.00
		Mango	83	83	20.00	1 660	2 000	3 320.00
		Otros Frutales	40	40	18.87	750	897	672.80
		Papayo	152	152	25.00	3 795	3 000	11 385.00
		Pasto Blanco (Zacate) Verde	14 904	14 904	21.60	321 923	350	112 673.03
		Plátano	315	315	16.50	5 199	3 000	15 597.45

CONCENTRADO DISTRITAL							Cuadro 3.17	
							AÑO AGRÍCOLA 2012/13	
Superficie sembrada y cosechada, rendimiento, producción, precio medio rural y valor de la cosecha por ciclo, modalidad y cultivo							1a. parte	
020 MORELIA, MICH.								
Ciclo	Modalidad	Cultivo	Superficie (Ha)		Rend. (Ton/Ha)	Producción (Ton)	P.M.R. (\$/Ton)	Valor de la cosecha (Miles \$)
			Sembrada	Cosechada				
TOTAL GENERAL			20 086	20 086	11.61	233 248	2 002	466 905.91
Otoño-Invierno			4 879	4 879	7.39	36 052	2 643	95 267.20
	Riego		4 879	4 879	7.39	36 052	2 643	95 267.20
		Avena Forrajera Verde	955	955	12.91	12 328	1 100	13 560.42
		Cártamo	38	38	2.35	90	4 000	359.92
		Cebada Forrajera Verde	31	31	9.00	279	1 101	306.89
		Chile Verde	9	9	8.00	72	6 103	439.18
		Ebo (Veza/Janamargo)	22	22	14.20	312	620	193.69
		Garbanzo Forrajero	176	176	4.76	838	2 954	2 476.42
		Trigo Grano	3 648	3 648	6.07	22 132	3 521	77 930.68
Primavera-Verano			11 449	11 448	6.45	73 886	2 929	216 389.29
	Riego		11 449	11 448	6.45	73 886	2 929	216 389.29
		Frijol (Alubia)	6	6	1.70	10	18 000	183.60
		Maíz Grano	8 555	8 555	6.34	54 208	2 900	157 203.23
		Sorgo Grano	2 888	2 888	6.81	19 668	3 000	59 002.46
Perennes			2 041	2 041	55.06	112 401	1 097	123 309.73
	Riego		2 041	2 041	55.06	112 401	1 097	123 309.73
		Alfalfa	1 793	1 793	60.48	108 476	1 099	119 263.59
		Otros Forrajes Verde	244	244	16.01	3 906	1 020	3 982.79
		Otros Frutales	4	4	4.80	19	3 300	63.36

CONCENTRADO DISTRITAL							Cuadro 3.17	
							AÑO AGRÍCOLA 2012/13	
Superficie sembrada y cosechada, rendimiento, producción, precio medio rural y valor de la cosecha por ciclo, modalidad y cultivo							2a. parte	
020 MORELIA, MICH.								
Ciclo	Modalidad	Cultivo	Superficie (Ha)		Rend. (Ton/Ha)	Producción (Ton)	P.M.R. (\$/Ton)	Valor de la cosecha (Miles \$)
			Sembrada	Cosechada				
Segundos Cultivos			1 717	1 717	6.35	10 910	2 928	31 939.68
	Riego		1 717	1 717	6.35	10 910	2 928	31 939.68
		Maíz Grano	1 233	1 233	6.40	7 892	2 900	22 887.02
		Sorgo Grano	484	484	6.23	3 018	3 000	9 052.67

CONCENTRADO DISTRITAL							Cuadro 3.18	
							AÑO AGRÍCOLA 2012/13	
Superficie sembrada y cosechada, rendimiento, producción, precio medio rural y valor de la cosecha por ciclo, modalidad y cultivo								
023 SAN JUAN DEL RÍO, QRO.								
Ciclo	Modalidad	Cultivo	Superficie (Ha)		Rend. (Ton/Ha)	Producción (Ton)	P.M.R. (\$/Ton)	Valor de la cosecha (Miles \$)
			Sembrada	Cosechada				
TOTAL GENERAL			7 527	5 421	28.04	151 994	2 232	339 189.05
Otoño-Invierno			2 279	184	60.53	11 168	3 912	43 689.56
	Riego		2 279	184	60.53	11 168	3 912	43 689.56
		Avena Forrajera Verde	98	98	44.09	4 330	363	1 573.45
		Cebada	2 093	0	0.00	0	0	0.00
		Otros Cultivos	42	42	111.75	4 640	7 787	36 130.36
		Trigo Grano	2	0	0.00	0	0	0.00
		Zanahoria	45	45	49.08	2 198	2 724	5 985.75
Primavera-Verano			3 061	3 061	14.58	44 621	3 631	162 036.19
	Riego		3 061	3 061	14.58	44 621	3 631	162 036.19
		Chile Verde	12	12	17.00	197	4 000	787.44
		Frijol Asociado	102	102	2.59	265	9 138	2 422.66
		Maíz Grano	2 216	2 216	13.33	29 540	3 000	88 620.60
		Otros Cultivos	83	83	92.24	7 657	6 808	52 131.52
		Sorgo Grano	648	648	10.75	6 961	2 596	18 073.97
Perennes			1 200	1 188	71.51	84 940	1 207	102 486.88
	Riego		1 200	1 188	71.51	84 940	1 207	102 486.88
		Alfalfa	1 042	1 042	79.14	82 433	449	36 976.46
		Frutales Asociados	11	0	0.00	0	0	0.00
		Otros Frutales	1	0	0.00	0	0	0.00
		Rosal	106	106	20.26	2 145	29 110	62 429.00
		Vid Mesa	40	40	9.00	363	8 500	3 081.42
Segundos Cultivos			987	987	11.41	11 265	2 750	30 976.41
	Riego		987	987	11.41	11 265	2 750	30 976.41
		Maíz Grano	748	748	11.87	8 878	2 814	24 981.19
		Sorgo Grano	239	239	9.98	2 388	2 511	5 995.22

CONCENTRADO DISTRITAL							Cuadro 3.19	
							AÑO AGRÍCOLA 2012/13	
Superficie sembrada y cosechada, rendimiento, producción, precio medio rural y valor de la cosecha por ciclo, modalidad y cultivo								
024 CIÉNEGA DE CHAPALA, MICH.								
Ciclo	Modalidad	Cultivo	Superficie (Ha)		Rend. (Ton/Ha)	Producción (Ton)	P.M.R. (\$/Ton)	Valor de la cosecha (Miles \$)
			Sembrada	Cosechada				
TOTAL GENERAL			15 403	15 403	10.63	163 661	2 357	385 700.73
Otoño-Invierno			9 974	9 974	6.65	66 362	2 847	188 902.04
	Riego		9 974	9 974	6.65	66 362	2 847	188 902.04
		Calabaza	5	5	18.98	85	4 600	392.89
		Cártamo	3 579	3 579	1.97	7 051	6 148	43 354.70
		Cebada	391	391	4.99	1 951	3 000	5 852.07
		Cebolla	556	556	40.00	22 228	1 800	40 009.68
		Cilantro	16	16	17.99	281	2 700	759.68
		Frijol (Alubia)	22	22	2.00	44	13 000	568.62
		Garbanzo	243	243	1.98	482	2 800	1 348.25
		Jitomate (Tomate Rojo)	5	5	60.00	274	5 000	1 368.00
		Maíz Grano	75	75	5.62	422	2 900	1 223.00
		Otras Hortalizas	13	13	15.00	200	6 000	1 199.70
		Otros Cultivos	196	196	19.97	3 911	1 100	4 302.04
		Sorgo Grano	85	85	7.18	611	2 800	1 710.85
		Tomate de Cáscara (Tomatillo)	14	14	30.00	429	2 900	1 244.97
		Trigo Grano	4 736	4 736	5.79	27 424	3 000	82 271.44
		Zanahoria	38	38	25.22	969	3 400	3 296.15
Primavera-Verano			4 385	4 385	9.34	40 964	2 923	119 733.53
	Riego		4 385	4 385	9.34	40 964	2 923	119 733.53
		Camote	64	64	29.78	1 913	1 200	2 296.04
		Cebolla	139	139	40.00	5 570	1 800	10 025.28
		Cilantro	2	2	17.99	43	2 700	116.58
		Col (Repollo)	4	4	50.00	184	1 900	349.60
		Jitomate (Tomate Rojo)	93	93	60.00	5 594	5 000	27 969.00
		Maíz Grano	1 454	1 454	5.62	8 172	2 900	23 699.90
		Otras Hortalizas	6	6	15.00	89	6 000	535.50
		Pepino	5	5	20.00	93	2 800	261.52
		Sorgo Grano	2 590	2 590	7.18	18 593	2 800	52 060.31
		Zanahoria	28	28	25.22	712	3 400	2 419.81
Perennes			1 043	1 043	54.01	56 336	1 368	77 065.16
	Riego		1 043	1 043	54.01	56 336	1 368	77 065.16
		Aguacate	0.25	0.25	10.00	3	17 734	44.34
		Alfalfa	903	903	59.45	53 654	900	48 288.26
		Estrella (Zacate) Verde	2	2	60.00	90	850	76.50
		Fresa	123	123	20.00	2 469	11 000	27 163.40
		Limón	1	1	6.00	6	5 900	35.40
		Nopal Verdura	1	1	5.04	3	3 000	7.57
		Zarzamora	14	14	8.04	112	13 000	1 449.69

CONCENTRADO DISTRITAL							Cuadro 3.20	
Superficie sembrada y cosechada, rendimiento, producción, precio medio rural y valor de la cosecha por ciclo, modalidad y cultivo							AÑO AGRÍCOLA 2012/13	
025 BAJO RÍO BRAVO, TAMPS.								
Ciclo	Modalidad	Cultivo	Superficie (Ha)		Rend. (Ton/Ha)	Producción (Ton)	P.M.R. (\$/Ton)	Valor de la cosecha (Miles \$)
			Sembrada	Cosechada				
TOTAL GENERAL			198 024	197 880	4.68	926 033	3 434	3 179 717.77
Otoño-Invierno			6 070	6 069	5.82	35 340	3 654	129 140.25
	Riego		6 070	6 069	5.82	35 340	3 654	129 140.25
		Maíz Grano	6 070	6 069	5.82	35 340	3 654	129 140.25
Primavera-Verano			190 660	190 517	4.63	882 334	3 440	3 034 984.46
	Riego		185 208	185 185	4.66	862 543	3 441	2 967 947.14
		Algodón	221	221	3.56	788	10 100	7 953.75
		Okra	861	861	7.85	6 758	4 058	27 423.78
		Otros Cultivos	16	16	10.41	167	3 276	545.88
		Sandía	10	10	12.48	130	2 500	325.10
		Sorgo Grano	183 929	183 906	4.62	849 495	3 425	2 909 831.97
		Zanahoria	171	171	30.50	5 206	4 200	21 866.67
	Temporal		5 452	5 332	3.71	19 792	3 387	67 037.32
		Otros Cultivos	7	7	4.68	34	9 579	322.80
		Sorgo Grano	5 445	5 325	3.71	19 758	3 377	66 714.52
Perennes			1 294	1 294	6.46	8 359	1 865	15 593.06
	Riego		1 160	1 160	6.50	7 540	1 851	13 954.72
		Búffel (Zacate) Verde	1 160	1 160	6.50	7 540	1 851	13 954.72
	Temporal		134	134	6.10	819	2 000	1 638.34
		Búffel (Zacate) Verde	134	134	6.10	819	2 000	1 638.34

CONCENTRADO DISTRITAL							Cuadro 3.21	
Superficie sembrada y cosechada, rendimiento, producción, precio medio rural y valor de la cosecha por ciclo, modalidad y cultivo							AÑO AGRÍCOLA 2012/13	
026 BAJO RÍO SAN JUAN, TAMPS.								
1a. parte								
Ciclo	Modalidad	Cultivo	Superficie (Ha)		Rend. (Ton/Ha)	Producción (Ton)	P.M.R. (\$/Ton)	Valor de la cosecha (Miles \$)
			Sembrada	Cosechada				
TOTAL GENERAL			71 010	70 311	5.66	398 216	3 566	1 420 017.83
Primavera-Verano			70 365	69 666	5.67	395 245	3 576	1 413 339.65
	Riego		68 658	68 644	5.72	392 616	3 569	1 401 175.29
		Algodón	671	671	1.92	1 285	10 002	12 854.53
		Maíz Grano	30 143	30 130	6.72	202 475	3 587	726 246.06
		Maíz Palomero	494	494	6.91	3 416	6 693	22 865.26
		Sorgo Grano	37 350	37 350	4.96	185 439	3 447	639 209.44
	Temporal		1 707	1 022	2.57	2 629	4 627	12 164.36
		Algodón	110	106	1.05	111	10 000	1 106.27
		Maíz Palomero	244	244	2.08	507	8 137	4 124.08
		Sorgo Grano	1 353	672	2.99	2 012	3 447	6 934.00

CONCENTRADO DISTRITAL							Cuadro 3.21	
							AÑO AGRÍCOLA 2012/13	
Superficie sembrada y cosechada, rendimiento, producción, precio medio rural y valor de la cosecha por ciclo, modalidad y cultivo							2a. parte	
026 BAJO RÍO SAN JUAN, TAMPS.								
Ciclo	Modalidad	Cultivo	Superficie (Ha)		Rend. (Ton/Ha)	Producción (Ton)	P.M.R. (\$/Ton)	Valor de la cosecha (Miles \$)
			Sembrada	Cosechada				
Perennes			645	645	4.61	2 972	2 247	6 678.18
	Riego		359	359	6.76	2 424	2 280	5 526.79
		Bermuda (Zacate) Verde	359	359	6.76	2 424	2 280	5 526.79
	Temporal		287	287	1.91	548	2 103	1 151.39
		Bermuda (Zacate) Verde	287	287	1.91	548	2 103	1 151.39

CONCENTRADO DISTRITAL							Cuadro 3.22	
							AÑO AGRÍCOLA 2012/13	
Superficie sembrada y cosechada, rendimiento, producción, precio medio rural y valor de la cosecha por ciclo, modalidad y cultivo								
028 TULANCINGO, HGO.								
Ciclo	Modalidad	Cultivo	Superficie (Ha)		Rend. (Ton/Ha)	Producción (Ton)	P.M.R. (\$/Ton)	Valor de la cosecha (Miles \$)
			Sembrada	Cosechada				
TOTAL GENERAL			786	786	83.43	65 572	290	19 036.08
Primavera-Verano			100	100	6.27	627	3 430	2 150.27
	Riego		100	100	6.27	627	3 430	2 150.27
		Avena Forrajera Verde	15	15	21.00	315	290	91.35
		Maíz Grano	60	60	3.20	192	7 100	1 363.20
		Otros Cultivos	25	25	4.80	120	5 800	695.72
Perennes			686	686	94.67	64 945	260	16 885.80
	Riego		686	686	94.67	64 945	260	16 885.80
		Alfalfa	170	170	95.50	16 235	260	4 221.10
		Trebol Verde	516	516	94.40	48 710	260	12 664.70

CONCENTRADO DISTRITAL							Cuadro 3.23	
							AÑO AGRÍCOLA 2012/13	
Superficie sembrada y cosechada, rendimiento, producción, precio medio rural y valor de la cosecha por ciclo, modalidad y cultivo								
029 XICOTÉNCATL, TAMPS.								
Ciclo	Modalidad	Cultivo	Superficie (Ha)		Rend. (Ton/Ha)	Producción (Ton)	P.M.R. (\$/Ton)	Valor de la cosecha (Miles \$)
			Sembrada	Cosechada				
TOTAL GENERAL			18 124	14 910	86.34	1 287 391	526	677 540.49
Perennes			18 124	14 910	86.34	1 287 391	526	677 540.49
	Riego		18 124	14 910	86.34	1 287 391	526	677 540.49
		Caña de Azúcar	17 968	14 754	86.96	1 282 972	523	671 109.99
		Carretero (Zacate) Verde	69	69	30.00	2 070	610	1 262.70
		Naranja	87	87	27.00	2 349	2 200	5 167.80

CONCENTRADO DISTRITAL							Cuadro 3.24	
							AÑO AGRÍCOLA 2012/13	
Superficie sembrada y cosechada, rendimiento, producción, precio medio rural y valor de la cosecha por ciclo, modalidad y cultivo								
030 VALSEQUILLO, PUE.								
Ciclo	Modalidad	Cultivo	Superficie (Ha)		Rend. (Ton/Ha)	Producción (Ton)	P.M.R. (\$/Ton)	Valor de la cosecha (Miles \$)
			Sembrada	Cosechada				
TOTAL GENERAL			21 851	21 851	20.83	455 164	1 235	562 015.35
Primavera-Verano			17 236	17 236	6.74	116 152	3 773	438 233.46
	Riego		17 236	17 236	6.74	116 152	3 773	438 233.46
		Chile Seco	157	157	0.50	79	136 697	10 791.26
		Frijol (Alubia)	804	804	1.00	804	10 554	8 489.40
		Maíz Grano	14 778	14 778	7.11	105 035	3 685	387 094.72
		Sorgo Grano	1 497	1 497	6.84	10 234	3 113	31 858.08
Perennes			4 615	4 615	73.46	339 012	365	123 781.89
	Riego		4 615	4 615	73.46	339 012	365	123 781.89
		Alfalfa	4 615	4 615	73.46	339 012	365	123 781.89

CONCENTRADO DISTRITAL							Cuadro 3.25	
							AÑO AGRÍCOLA 2012/13	
Superficie sembrada y cosechada, rendimiento, producción, precio medio rural y valor de la cosecha por ciclo, modalidad y cultivo								
031 LAS LAJAS, NL.								
Ciclo	Modalidad	Cultivo	Superficie (Ha)		Rend. (Ton/Ha)	Producción (Ton)	P.M.R. (\$/Ton)	Valor de la cosecha (Miles \$)
			Sembrada	Cosechada				
TOTAL GENERAL			1 878	1 878	4.84	9 087	3 012	27 367.34
Primavera-Verano			1 516	1 516	5.14	7 792	3 139	24 456.50
	Riego		1 516	1 516	5.14	7 792	3 139	24 456.50
		Maíz Grano	359	359	5.40	1 936	3 587	6 945.78
		Sorgo Forrajero Verde	280	280	5.91	1 656	1 833	3 035.42
		Sorgo Grano	877	877	4.79	4 199	3 447	14 475.31
Perennes			363	363	3.57	1 295	2 247	2 910.84
	Riego		363	363	3.57	1 295	2 247	2 910.84
		Búffel (Zacate) Verde	363	363	3.57	1 295	2 247	2 910.84

CONCENTRADO DISTRITAL							Cuadro 3.26	
							AÑO AGRÍCOLA 2012/13	
Superficie sembrada y cosechada, rendimiento, producción, precio medio rural y valor de la cosecha por ciclo, modalidad y cultivo								
033 ESTADO DE MÉXICO, MEX.								
Ciclo	Modalidad	Cultivo	Superficie (Ha)		Rend. (Ton/Ha)	Producción (Ton)	P.M.R. (\$/Ton)	Valor de la cosecha (Miles \$)
			Sembrada	Cosechada				
TOTAL GENERAL			6 136	6 136	7.68	47 139	3 117	146 943.82
Otoño-Invierno			195	195	18.56	3 619	1 664	6 022.56
	Riego		195	195	18.56	3 619	1 664	6 022.56
		Avena Forrajera Verde	111	111	28.00	3 108	750	2 331.00
		Rosal	10	10	20.00	200	9 600	1 920.00
		Trigo Grano	74	74	4.20	311	5 700	1 771.56
Primavera-Verano			5 646	5 646	4.00	22 586	4 800	108 411.26
	Riego		5 646	5 646	4.00	22 586	4 800	108 411.26
		Maíz Grano	5 646	5 646	4.00	22 586	4 800	108 411.26
Perennes			294	294	71.13	20 935	1 553	32 510.00
	Riego		294	294	71.13	20 935	1 553	32 510.00
		Jitomate Invernadero	11	11	350.00	3 955	5 000	19 775.00
		Rye Grass (Zacate) Verde	283	283	60.00	16 980	750	12 735.00

CONCENTRADO DISTRITAL							Cuadro 3.27	
							AÑO AGRÍCOLA 2012/13	
Superficie sembrada y cosechada, rendimiento, producción, precio medio rural y valor de la cosecha por ciclo, modalidad y cultivo							1a. parte	
034 ESTADO DE ZACATECAS, ZAC.								
Ciclo	Modalidad	Cultivo	Superficie (Ha)		Rend. (Ton/Ha)	Producción (Ton)	P.M.R. (\$/Ton)	Valor de la cosecha (Miles \$)
			Sembrada	Cosechada				
TOTAL GENERAL			8 572	8 484	16.95	143 774	1 842	264 879.62
Otoño-Invierno			1 156	1 156	13.05	15 079	1 792	27 028.91
	Riego		1 156	1 156	13.05	15 079	1 792	27 028.91
		Avena Forrajera Verde	765	765	12.99	9 932	1 457	14 474.32
		Calabacita (Calabacín)	27	27	6.74	182	4 893	890.48
		Cebada Forrajera Verde	239	239	15.00	3 583	950	3 404.18
		Cebolla	3	3	41.60	125	1 360	169.73
		Jitomate (Tomate Rojo)	9	9	20.00	185	4 000	740.00
		Lechuga	4	4	18.30	74	1 800	133.41
		Tomate de Cáscara (Tomatillo)	85	85	10.62	900	7 583	6 825.00
		Trigo Grano	24	24	4.10	98	4 000	391.80
Primavera-Verano			5 227	5 166	14.92	77 081	1 825	140 641.06
	Riego		2 889	2 828	16.01	45 265	1 862	84 269.52
		Avena Forrajera Verde	300	300	12.99	3 902	1 167	4 555.92
		Cacahuete	38	38	2.27	87	14 999	1 304.39
		Calabacita (Calabacín)	5	5	9.40	43	6 000	255.49
		Camote	5	5	14.70	71	6 500	458.64
		Cebada Forrajera Verde	117	117	15.00	1 756	950	1 668.25
		Cebolla	5	5	38.00	184	1 500	275.31

CONCENTRADO DISTRITAL							Cuadro 3.27	
							AÑO AGRÍCOLA 2012/13	
Superficie sembrada y cosechada, rendimiento, producción, precio medio rural y valor de la cosecha por ciclo, modalidad y cultivo							2a. parte	
034 ESTADO DE ZACATECAS, ZAC.								
Ciclo	Modalidad	Cultivo	Superficie (Ha)		Rend. (Ton/Ha)	Producción (Ton)	P.M.R. (\$/Ton)	Valor de la cosecha (Miles \$)
			Sembrada	Cosechada				
		Chile Seco	18	12	3.00	35	45 000	1 586.25
		Chile Verde	5	5	38.23	181	3 514	635.41
		Frijol (Alubia)	51	27	2.40	66	7 241	474.52
		Jitomate (Tomate Rojo)	115	115	51.33	5 908	1 345	7 948.00
		Maíz Forrajero Verde	484	484	35.12	16 996	1 031	17 523.90
		Maíz Grano	1 598	1 598	8.25	13 176	3 423	45 103.46
		Pepino	2	2	30.00	45	2 000	90.00
		Sorgo Forrajero Verde	22	22	11.00	241	2 000	482.68
		Tomate de Cáscara (Tomatillo)	125	94	27.51	2 575	741	1 907.30
	Temporal		2 338	2 338	13.61	31 816	1 772	56 371.54
		Maíz Forrajero Verde	2 216	2 216	14.07	31 175	1 747	54 450.04
		Maíz Grano	122	122	5.25	641	3 000	1 921.50
Perennes			2 102	2 075	24.10	50 002	1 889	94 475.43
	Riego		2 102	2 075	24.10	50 002	1 889	94 475.43
		Alfalfa	1 063	1 063	31.42	33 400	1 763	58 892.04
		Durazno (Melocotón)	6	4	12.20	47	4 005	187.67
		Guayabo	332	332	10.86	3 607	5 891	21 247.21
		Manzano	50	34	1.52	52	6 035	311.13
		Membrillo	3	3	4.00	10	3 500	35.00
		Nogal (Nuez)	19	19	0.55	11	42 800	449.40
		Nopal Verdura	8	8	34.64	265	3 000	794.99
		Otros Cultivos	9	0	0.00	0	0	0.00
		Otros Pastos (Verde)	544	544	21.38	11 640	779	9 062.51
		Vid Mesa	68	68	14.30	971	3 600	3 495.49
Segundos Cultivos			88	88	18.30	1 612	1 696	2 734.22
	Riego		88	88	18.30	1 612	1 696	2 734.22
		Maíz Forrajero Verde	64	64	19.85	1 272	1 550	1 971.89
		Pepino	9	9	19.44	175	2 471	432.33
		Sorgo Forrajero Verde	15	15	11.00	165	2 000	330.00

CONCENTRADO DISTRITAL							Cuadro 3.28	
							AÑO AGRÍCOLA 2012/13	
Superficie sembrada y cosechada, rendimiento, producción, precio medio rural y valor de la cosecha por ciclo, modalidad y cultivo							1a. parte	
035 LA ANTIGUA, VER.								
Ciclo	Modalidad	Cultivo	Superficie (Ha)		Rend. (Ton/Ha)	Producción (Ton)	P.M.R. (\$/Ton)	Valor de la cosecha (Miles \$)
			Sembrada	Cosechada				
TOTAL GENERAL			20 491	20 491	88.21	1 807 543	529	955 494.17
Otoño-Invierno			107	107	13.87	1 478	7 761	11 471.64
	Riego		107	107	13.87	1 478	7 761	11 471.64
		Jitomate (Tomate Rojo)	23	23	30.00	690	9 000	6 210.00
		Maíz Grano	55	55	6.00	329	5 005	1 646.70
		Otras Hortalizas	29	29	16.00	459	7 875	3 614.94

CONCENTRADO DISTRITAL							Cuadro 3.28	
							AÑO AGRÍCOLA 2012/13	
Superficie sembrada y cosechada, rendimiento, producción, precio medio rural y valor de la cosecha por ciclo, modalidad y cultivo							2a. parte	
035 LA ANTIGUA, VER.								
Ciclo	Modalidad	Cultivo	Superficie (Ha)		Rend. (Ton/Ha)	Producción (Ton)	P.M.R. (\$/Ton)	Valor de la cosecha (Miles \$)
			Sembrada	Cosechada				
Primavera-Verano			42	42	6.98	290	5 769	1 672.32
	Riego		42	42	6.98	290	5 769	1 672.32
		Frijol (Alubia)	1	1	1.20	1	20 000	21.12
		Maíz Grano	36	36	6.00	217	5 000	1 084.20
		Otras Hortalizas	5	5	16.00	72	7 875	567.00
Perennes			20 305	20 305	88.92	1 805 468	521	940 437.87
	Riego		20 305	20 305	88.92	1 805 468	521	940 437.87
		Caña de Azúcar	17 447	17 447	98.45	1 717 638	472	810 334.73
		Estrella (Zacate) Verde	1 500	1 500	40.00	59 998	503	30 183.95
		Limón	336	336	20.94	7 036	3 775	26 559.65
		Mango	628	628	10.00	6 276	3 683	23 110.64
		Naranja	2	2	25.00	38	4 000	150.00
		Otros Cultivos	213	213	40.00	8 508	3 500	29 779.40
		Otros Frutales	54	54	35.40	1 908	3 798	7 246.00
		Papayo	26	26	40.00	1 038	3 847	3 991.60
		Toronja (Pomelo)	101	101	30.00	3 027	3 000	9 081.90
Segundos Cultivos			38	38	8.11	307	6 220	1 912.34
	Riego		38	38	8.11	307	6 220	1 912.34
		Maíz Grano	30	30	6.00	179	5 039	904.34
		Otras Hortalizas	8	8	16.00	128	7 875	1 008.00

CONCENTRADO DISTRITAL							Cuadro 3.29	
							AÑO AGRÍCOLA 2012/13	
Superficie sembrada y cosechada, rendimiento, producción, precio medio rural y valor de la cosecha por ciclo, modalidad y cultivo							1a. parte	
037 ALTAR-PITIQUITO-CABORCA, SON.								
Ciclo	Modalidad	Cultivo	Superficie (Ha)		Rend. (Ton/Ha)	Producción (Ton)	P.M.R. (\$/Ton)	Valor de la cosecha (Miles \$)
			Sembrada	Cosechada				
TOTAL GENERAL			23 496	23 493	14.63	343 813	14 856	5 107 639.99
Otoño-Invierno			3 061	3 061	7.48	22 890	2 746	62 851.54
	Riego		3 061	3 061	7.48	22 890	2 746	62 851.54
		Avena Forrajera Verde	142	142	27.59	3 918	1 005	3 935.21
		Cártamo	255	255	2.84	724	5 600	4 055.68
		Cebada Forrajera Verde	13	13	19.18	240	1 031	247.06
		Rye Grass (Zacate) Verde	235	235	19.90	4 666	1 047	4 884.55
		Trigo Grano	2 417	2 417	5.52	13 342	3 727	49 729.04
Primavera-Verano			991	991	36.22	35 880	4 037	144 830.14
	Riego		991	991	36.22	35 880	4 037	144 830.14
		Calabaza	30	30	20.84	625	7 073	4 421.79
		Chícharo	12	12	6.00	72	2 900	208.80
		Frijol (Alubia)	10	10	2.50	25	18 000	450.00
		Melón	618	618	30.00	18 540	3 420	63 406.80
		Otros Cultivos	48	48	10.11	485	4 121	1 999.16

CONCENTRADO DISTRITAL							Cuadro 3.29	
							AÑO AGRÍCOLA 2012/13	
Superficie sembrada y cosechada, rendimiento, producción, precio medio rural y valor de la cosecha por ciclo, modalidad y cultivo							2a. parte	
037 ALTAR-PITIQUITO-CABORCA, SON.								
Ciclo	Modalidad	Cultivo	Superficie (Ha)		Rend. (Ton/Ha)	Producción (Ton)	P.M.R. (\$/Ton)	Valor de la cosecha (Miles \$)
			Sembrada	Cosechada				
		Otros Forrajes Verde	6	6	10.68	59	923	54.19
		Pepino	90	90	123.79	11 141	6 182	68 874.28
		Sandía	1	1	29.86	30	2 491	74.38
		Sorgo Forrajero Verde	120	120	38.29	4 595	948	4 355.14
		Sorgo Grano	56	56	5.50	308	3 200	985.60
Perennes			19 444	19 442	14.66	285 044	17 190	4 899 958.31
	Riego		19 444	19 442	14.66	285 044	17 190	4 899 958.31
		Alfalfa	1 878	1 878	70.00	131 460	1 200	157 752.00
		Chabacano	25	25	6.60	165	9 500	1 568.13
		Ciruelo	6	6	5.50	33	20 000	660.00
		Dátil (Palmera Datilera)	7	7	6.00	42	41 500	1 743.00
		Durazno (Melocotón)	41	41	11.00	451	11 500	5 186.50
		Espárrago	7 982	7 982	6.02	48 053	40 061	1 925 085.89
		Higo	4	4	5.80	23	30 000	696.00
		Naranja	170	170	20.00	3 400	2 000	6 800.00
		Nogal (Nuez)	536	536	1.99	1 069	70 000	74 830.00
		Olivo (Aceituna)	1 881	1 881	8.60	16 177	7 800	126 177.48
		Otros Forrajes Verde	142	142	21.16	3 005	925	2 778.77
		Palma Aceitera (Palma Africana)	3	0	0.00	0	0	0.00
		Vid Mesa	6 770	6 770	11.99	81 166	31 992	2 596 680.55

CONCENTRADO DISTRITAL							Cuadro 3.30	
							AÑO AGRÍCOLA 2012/13	
Superficie sembrada y cosechada, rendimiento, producción, precio medio rural y valor de la cosecha por ciclo, modalidad y cultivo							1a. parte	
038 RÍO MAYO, SON.								
Ciclo	Modalidad	Cultivo	Superficie (Ha)		Rend. (Ton/Ha)	Producción (Ton)	P.M.R. (\$/Ton)	Valor de la cosecha (Miles \$)
			Sembrada	Cosechada				
TOTAL GENERAL			88 722	88 722	8.92	791 267	3 665	2 899 830.98
Otoño-Invierno			84 432	84 432	7.95	671 617	4 167	2 798 433.06
	Riego		84 432	84 432	7.95	671 617	4 167	2 798 433.06
		Ajo	3	3	7.51	23	42 998	968.79
		Ajonjolí (Sésamo)	18	18	0.21	4	16 897	63.87
		Algodón	109	109	4.70	510	12 050	6 144.90
		Apio	85	85	48.95	4 181	6 500	27 178.51
		Calabacita (Calabacín)	56	56	14.51	813	7 800	6 337.97
		Calabaza	160	160	14.51	2 329	7 800	18 163.94
		Cártamo	1 200	1 200	2.08	2 496	6 045	15 089.45
		Cebolla	220	220	30.20	6 638	3 500	23 231.80
		Chicharo	25	25	6.51	159	2 900	462.54
		Chile Verde	71	71	14.79	1 052	9 300	9 779.59
		Frijol (Alubia)	1 322	1 322	1.81	2 393	16 000	38 291.49

CONCENTRADO DISTRITAL							Cuadro 3.30	
							AÑO AGRÍCOLA 2012/13	
Superficie sembrada y cosechada, rendimiento, producción, precio medio rural y valor de la cosecha por ciclo, modalidad y cultivo							2a. parte	
038 RÍO MAYO, SON.								
Ciclo	Modalidad	Cultivo	Superficie (Ha)		Rend. (Ton/Ha)	Producción (Ton)	P.M.R. (\$/Ton)	Valor de la cosecha (Miles \$)
			Sembrada	Cosechada				
		Garbanzo	410	410	1.85	759	13 000	9 863.93
		Haba	12	12	0.81	10	3 000	29.16
		Jitomate (Tomate Rojo)	24	24	28.38	681	4 900	3 337.49
		Maíz Elotero	161	161	10.14	1 627	1 500	2 441.20
		Maíz Grano	2 174	2 174	7.08	15 393	3 600	55 416.26
		Otras Hortalizas	10	10	12.55	126	2 230	279.86
		Otros Cultivos	66	66	3.90	256	2 536	649.48
		Papa	4 807	4 807	29.38	141 243	5 950	840 396.89
		Pepino	20	20	15.07	294	5 700	1 675.03
		Sandía	3	3	33.72	84	1 600	134.88
		Tomate de Cáscara (Tomatillo)	584	584	14.79	8 633	6 000	51 796.65
		Trigo Grano	72 894	72 894	6.61	481 914	3 500	1 686 699.37
Primavera-Verano			461	461	4.82	2 222	5 201	11 558.50
	Riego		461	461	4.82	2 222	5 201	11 558.50
		Cártamo	313	313	2.08	651	6 045	3 937.17
		Cebolla	3	3	30.02	90	3 500	315.21
		Ejote	69	69	5.29	365	3 200	1 168.03
		Frijol (Alubia)	29	29	1.81	52	16 000	831.15
		Garbanzo	1	1	1.84	1	13 002	13.87
		Jitomate (Tomate Rojo)	29	29	28.38	809	4 900	3 964.66
		Maíz Grano	11	11	7.08	78	3 600	280.37
		Papa	5	5	29.38	146	5 950	870.56
		Tomate de Cáscara (Tomatillo)	2	2	14.79	30	6 000	177.48
Perennes			1 770	1 770	61.70	109 180	421	45 937.56
	Riego		1 770	1 770	61.70	109 180	421	45 937.56
		Alfalfa	1 398	1 398	73.21	102 339	384	39 309.35
		Avena Forrajera Verde	20	20	28.09	562	585	328.69
		Nopal Verdura	1	1	10.94	6	3 374	21.41
		Otros Forrajes Verde	260	260	15.35	3 993	680	2 715.44
		Otros Frutales	91	91	25.06	2 280	1 562	3 562.67
Segundos Cultivos			2 060	2 060	4.00	8 247	5 323	43 901.85
	Riego		2 060	2 060	4.00	8 247	5 323	43 901.85
		Calabaza	4	4	14.51	58	7 800	452.71
		Cártamo	1 130	1 130	2.08	2 351	6 045	14 213.07
		Chile Verde	24	24	14.79	355	9 300	3 301.13
		Frijol (Alubia)	248	248	1.81	449	16 000	7 183.82
		Jitomate (Tomate Rojo)	21	21	28.38	582	4 900	2 850.77
		Maíz Elotero	19	19	12.55	238	2 230	531.74
		Maíz Grano	524	524	7.02	3 683	3 600	13 258.93
		Otros Cultivos	49	49	3.90	191	2 536	484.61
		Sorgo Grano	25	25	4.72	119	2 480	295.22
		Tomate de Cáscara (Tomatillo)	15	15	14.79	214	6 000	1 286.73
		Cempoalxochitl Flor	1	1	11.98	6	7 200	43.13

CONCENTRADO DISTRITAL							Cuadro 3.31	
							AÑO AGRÍCOLA 2012/13	
Superficie sembrada y cosechada, rendimiento, producción, precio medio rural y valor de la cosecha por ciclo, modalidad y cultivo							1a. parte	
041 RÍO YAQUI, SON.								
Ciclo	Modalidad	Cultivo	Superficie (Ha)		Rend. (Ton/Ha)	Producción (Ton)	P.M.R. (\$/Ton)	Valor de la cosecha (Miles \$)
			Sembrada	Cosechada				
TOTAL GENERAL			229 975	229 975	8.45	1 944 158	3 767	7 322 972.49
Otoño-Invierno			198 049	198 049	7.59	1 502 433	4 076	6 123 903.01
	Riego		198 049	198 049	7.59	1 502 433	4 076	6 123 903.01
		Apio	30	30	25.00	750	2 700	2 025.00
		Avena Forrajera Verde	37	37	28.00	1 043	1 800	1 877.90
		Brócoli	386	386	13.48	5 206	5 500	28 630.64
		Calabaza	1 303	1 303	12.10	15 764	3 000	47 293.09
		Cártamo	1 428	1 428	2.57	3 671	6 000	22 026.39
		Cebolla	157	157	24.45	3 841	3 550	13 634.15
		Chícharo	102	102	11.00	1 118	2 900	3 242.32
		Chile Verde	1 222	1 222	15.03	18 372	5 200	95 533.21
		Ejote	263	263	8.00	2 103	950	1 997.43
		Frijol (Alubia)	857	857	1.58	1 357	13 916	18 884.41
		Garbanzo	5 892	5 892	2.48	14 612	13 300	194 335.79
		Jitomate (Tomate Rojo)	590	590	25.19	14 863	5 150	76 543.71
		Lechuga	375	375	21.51	8 066	3 600	29 037.73
		Maíz Grano	17 489	17 489	6.17	107 905	3 500	377 668.48
		Melón	115	115	31.00	3 565	3 000	10 695.00
		Otras Hortalizas	69	69	16.00	1 097	1 200	1 316.74
		Otros Cultivos	109	109	16.00	1 744	1 200	2 092.80
		Papa	4 010	4 010	30.17	120 981	8 000	967 846.36
		Pepino	319	319	15.88	5 066	5 800	29 381.18
		Sandía	320	320	31.82	10 182	2 000	20 364.80
		Tomate de Cáscara (Tomatillo)	331	331	15.05	4 983	4 500	22 423.75
		Trigo Grano	162 471	162 471	7.10	1 153 545	3 600	4 152 763.62
		Zanahoria	174	174	14.94	2 599	1 650	4 288.53
Primavera-Verano			1 010	1 010	5.22	5 271	3 423	18 042.04
	Riego		1 010	1 010	5.22	5 271	3 423	18 042.04
		Algodón	154	154	3.08	473	8 400	3 971.35
		Calabaza	2	2	12.10	24	3 000	72.60
		Chile Verde	6	6	15.03	97	5 200	504.11
		Frijol (Alubia)	50	50	1.58	79	14 000	1 112.64
		Jitomate (Tomate Rojo)	13	13	25.19	315	5 150	1 621.61
		Maíz Grano	63	63	6.17	391	3 500	1 367.61
		Melón	3	3	31.00	93	3 000	279.00
		Pepino	4	4	15.88	67	5 800	391.44
		Sandía	7	7	31.82	230	2 000	460.12
		Sorgo Grano	698	698	4.82	3 365	2 300	7 739.58
		Tomate de Cáscara (Tomatillo)	9	9	15.10	136	3 841	521.99
Perennes			10 249	10 249	33.21	340 381	2 341	796 993.39
	Riego		10 249	10 249	33.21	340 381	2 341	796 993.39
		Alfalfa	3 817	3 817	73.21	279 454	1 200	335 344.26

CONCENTRADO DISTRITAL							Cuadro 3.31	
							AÑO AGRÍCOLA 2012/13	
Superficie sembrada y cosechada, rendimiento, producción, precio medio rural y valor de la cosecha por ciclo, modalidad y cultivo							2a. parte	
041 RÍO YAQUI, SON.								
Ciclo	Modalidad	Cultivo	Superficie (Ha)		Rend. (Ton/Ha)	Producción (Ton)	P.M.R. (\$/Ton)	Valor de la cosecha (Miles \$)
			Sembrada	Cosechada				
		Espárrago	1 810	1 810	5.32	9 632	30 000	288 947.82
		Limón	106	106	16.00	1 696	3 500	5 936.00
		Mandarina	162	162	14.00	2 261	2 300	5 200.30
		Mango	41	41	18.00	735	2 650	1 948.54
		Naranja	2 441	2 441	15.00	36 614	1 700	62 242.95
		Nogal (Nuez)	1 398	1 398	0.90	1 260	68 000	85 696.93
		Nopal Verdura	33	33	6.50	215	2 800	602.97
		Rye Grass (Zacate) Verde	291	291	18.90	5 504	590	3 247.62
		Toronja (Pomelo)	151	151	20.00	3 010	2 600	7 826.00
Segundos Cultivos			20 667	20 667	4.65	96 074	3 997	384 034.04
	Riego		20 667	20 667	4.65	96 074	3 997	384 034.04
		Ajonjolí (Sésamo)	10	10	0.80	8	15 000	120.00
		Cacahuate	26	26	1.50	39	15 000	585.00
		Calabaza	52	52	12.10	632	3 000	1 897.40
		Cártamo	3 675	3 675	2.57	9 445	6 000	56 672.20
		Cebolla	3	3	24.45	73	3 550	260.39
		Chile Verde	17	17	15.03	253	5 200	1 315.37
		Frijol (Alubia)	619	619	1.62	1 003	13 005	13 039.74
		Garbanzo	310	310	2.48	768	13 300	10 215.14
		Jitomate (Tomate Rojo)	105	105	25.19	2 657	5 150	13 685.06
		Maíz Grano	4 085	4 085	6.17	25 206	3 500	88 219.68
		Melón	5	5	31.00	155	3 000	465.00
		Otros Cultivos	20	20	16.00	324	1 200	388.80
		Pepino	30	30	15.88	476	5 800	2 763.12
		Sandía	37	37	31.82	1 188	2 000	2 375.68
		Sorgo Grano	7 968	7 968	4.82	38 406	2 300	88 333.69
		Soya Industrial	3 044	3 044	2.78	8 463	8 700	73 625.81
		Tomate de Cáscara (Tomatillo)	127	127	25.19	3 196	5 150	16 461.25
		Trigo Grano	533	533	7.10	3 781	3 600	13 610.70

CONCENTRADO DISTRITAL							Cuadro 3.32	
							AÑO AGRÍCOLA 2012/13	
Superficie sembrada y cosechada, rendimiento, producción, precio medio rural y valor de la cosecha por ciclo, modalidad y cultivo							1a. parte	
042 BUENAVENTURA, CHIH.								
Ciclo	Modalidad	Cultivo	Superficie (Ha)		Rend. (Ton/Ha)	Producción (Ton)	P.M.R. (\$/Ton)	Valor de la cosecha (Miles \$)
			Sembrada	Cosechada				
TOTAL GENERAL			2 816	2 816	23.38	65 839	1 623	106 850.58
Primavera-Verano			1 780	1 780	20.34	36 203	1 594	57 704.03
	Riego		1 780	1 780	20.34	36 203	1 594	57 704.03
		Algodón	6	6	4.20	25	8 729	219.97
		Avena	11	11	4.00	45	4 200	189.00

CONCENTRADO DISTRITAL							Cuadro 3.32	
							AÑO AGRÍCOLA 2012/13	
Superficie sembrada y cosechada, rendimiento, producción, precio medio rural y valor de la cosecha por ciclo, modalidad y cultivo							2a. parte	
042 BUENAVENTURA, CHIH.								
Ciclo	Modalidad	Cultivo	Superficie (Ha)		Rend. (Ton/Ha)	Producción (Ton)	P.M.R. (\$/Ton)	Valor de la cosecha (Miles \$)
			Sembrada	Cosechada				
		Chile Verde	1 081	1 081	30.49	32 952	1 378	45 395.19
		Frijol (Alubia)	253	253	1.85	468	11 400	5 331.55
		Sorgo Grano	379	379	6.50	2 461	2 300	5 659.32
		Trigo Grano	51	51	5.00	253	3 600	909.00
Perennes			1 036	1 036	28.61	29 636	1 658	49 146.55
	Riego		1 036	1 036	28.61	29 636	1 658	49 146.55
		Alfalfa	450	450	62.90	28 299	537	15 184.58
		Manzano	13	13	6.00	77	3 500	271.11
		Nogal (Nuez)	558	558	1.50	837	40 000	33 488.40
		Otros Pastos (Verde)	15	15	28.50	422	480	202.46

CONCENTRADO DISTRITAL							Cuadro 3.33	
							AÑO AGRÍCOLA 2012/13	
Superficie sembrada y cosechada, rendimiento, producción, precio medio rural y valor de la cosecha por ciclo, modalidad y cultivo							1a. parte	
043 ESTADO DE NAYARIT, NAY.								
Ciclo	Modalidad	Cultivo	Superficie (Ha)		Rend. (Ton/Ha)	Producción (Ton)	P.M.R. (\$/Ton)	Valor de la cosecha (Miles \$)
			Sembrada	Cosechada				
TOTAL GENERAL			45 649	45 464	16.48	749 410	2 275	1 704 637.13
Otoño-Invierno			32 124	32 040	8.05	257 890	4 447	1 146 780.88
	Riego		26 521	26 437	9.09	240 272	4 445	1 067 975.07
		Albahaca	14	14	12.00	167	18 000	3 002.40
		Arroz	1 728	1 716	8.59	14 745	4 000	58 981.20
		Calabaza	12	12	8.37	99	3 017	298.10
		Chile Verde	235	235	31.02	7 277	4 330	31 507.00
		Frijol (Alubia)	6 800	6 800	1.46	9 934	11 437	113 616.76
		Jícama	751	751	40.84	30 677	1 436	44 058.16
		Jitomate (Tomate Rojo)	366	366	47.19	17 285	2 773	47 928.09
		Maíz Grano	10 166	10 119	8.93	90 358	3 589	324 252.18
		Melón	44	44	14.00	616	8 000	4 928.00
		Otras Hortalizas	358	358	30.95	11 069	5 130	56 786.52
		Otros Cultivos	34	29	22.25	650	4 470	2 903.76
		Otros Industriales	7	7	1.00	7	11 000	75.90
		Pepino	67	47	26.27	1 230	2 695	3 313.80
		Sandía	498	498	41.39	20 611	2 671	55 051.30
		Sorgo Forrajero Verde	63	63	23.19	1 466	747	1 094.38
		Sorgo Grano	1 733	1 733	5.93	10 279	3 426	35 212.69
		Tabaco	3 172	3 172	2.62	8 304	28 102	233 353.48
		Tomate de Cáscara (Tomatillo)	474	474	32.69	15 500	3 330	51 611.35

CONCENTRADO DISTRITAL							Cuadro 3.33	
							AÑO AGRÍCOLA 2012/13	
Superficie sembrada y cosechada, rendimiento, producción, precio medio rural y valor de la cosecha por ciclo, modalidad y cultivo							2a. parte	
043 ESTADO DE NAYARIT, NAY.								
Ciclo	Modalidad	Cultivo	Superficie (Ha)		Rend. (Ton/Ha)	Producción (Ton)	P.M.R. (\$/Ton)	Valor de la cosecha (Miles \$)
			Sembrada	Cosechada				
Temporal			5 604	5 604	3.14	17 618	4 473	78 805.81
		Calabaza	2	2	7.50	15	3 000	45.00
		Chile Verde	6	6	8.00	48	7 000	336.00
		Frijol (Alubia)	3 688	3 688	0.98	3 629	11 268	40 888.68
		Jícama	120	120	40.00	4 780	1 000	4 780.00
		Maíz Grano	66	66	7.61	502	3 473	1 743.60
		Pepino	20	20	18.00	360	2 000	720.00
		Sorgo Forrajero Verde	14	14	11.50	161	1 100	177.10
		Sorgo Grano	1 629	1 629	4.70	7 654	3 400	26 023.43
		Tabaco	29	29	3.20	91	20 000	1 824.00
		Tomate de Cáscara (Tomatillo)	32	32	12.00	378	6 000	2 268.00
Perennes			7 536	7 434	60.87	452 514	869	393 090.25
	Riego		5 020	4 934	78.47	387 162	755	292 392.22
		Brachiaria/Brizanthia (zacate) verde	298	293	30.73	8 988	1 197	10 761.35
		Caña de Azúcar	3 335	3 277	107.71	352 939	600	211 763.52
		Cocotero Fruta	24	0	0.00	0	0	0.00
		Limón	6	6	12.50	75	3 000	225.00
		Litchi	5	5	0.80	4	20 000	80.00
		Mango	1 166	1 166	17.99	20 979	2 535	53 173.60
		Otros Frutales	1	1	7.00	7	4 500	31.50
		Papayo	34	34	23.85	806	3 355	2 704.00
		Piña	25	25	43.00	1 075	3 850	4 138.75
		Plátano	127	127	17.99	2 290	4 156	9 514.50
Temporal			2 516	2 501	26.13	65 351	1 541	100 698.03
		Brachiaria/Brizanthia (zacate) verde	304	289	26.49	7 650	906	6 933.16
		Caña de Azúcar	334	334	95.00	31 730	600	19 038.00
		Cocotero Fruta	10	10	12.00	120	1 800	215.78
		Limón	5	5	7.00	35	4 000	140.00
		Mango	1 791	1 791	14.06	25 187	2 816	70 920.80
		Otros Frutales	9	9	6.00	52	11 000	567.60
		Plátano	63	63	9.10	578	4 989	2 882.68
Segundos Cultivos			5 989	5 989	6.51	39 006	4 224	164 766.00
	Riego		5 882	5 882	6.56	38 604	4 177	161 230.96
		Arroz	4 519	4 519	5.22	23 583	3 974	93 715.93
		Maíz Grano	201	201	6.26	1 257	3 624	4 554.48
		Otras Hortalizas	375	375	24.12	9 034	5 283	47 728.95
		Otros Cultivos	14	14	0.39	5	8 000	42.00
		Pepino	27	27	15.68	416	3 780	1 570.50
		Sandía	11	11	45.00	495	2 500	1 237.50
		Sorgo Escobero	61	61	1.87	114	5 700	649.80
		Sorgo Forrajero Verde	27	27	19.13	507	659	334.20
		Sorgo Grano	649	649	4.92	3 194	3 568	11 397.60

CONCENTRADO DISTRITAL							Cuadro 3.33	
							AÑO AGRÍCOLA 2012/13	
Superficie sembrada y cosechada, rendimiento, producción, precio medio rural y valor de la cosecha por ciclo, modalidad y cultivo							3a. parte	
043 ESTADO DE NAYARIT, NAY.								
Ciclo	Modalidad	Cultivo	Superficie (Ha)		Rend. (Ton/Ha)	Producción (Ton)	P.M.R. (\$/Ton)	Valor de la cosecha (Miles \$)
			Sembrada	Cosechada				
	Temporal		107	107	3.74	401	8 807	3 535.04
		Arroz	88	88	3.16	278	3 871	1 076.00
		Maíz Grano	11	11	4.30	47	3 500	164.04
		Otros Cultivos	9	9	9.00	77	30 000	2 295.00

CONCENTRADO DISTRITAL							Cuadro 3.34	
							AÑO AGRÍCOLA 2012/13	
Superficie sembrada y cosechada, rendimiento, producción, precio medio rural y valor de la cosecha por ciclo, modalidad y cultivo								
044 JILOTEPEC, MEX.								
Ciclo	Modalidad	Cultivo	Superficie (Ha)		Rend. (Ton/Ha)	Producción (Ton)	P.M.R. (\$/Ton)	Valor de la cosecha (Miles \$)
			Sembrada	Cosechada				
TOTAL GENERAL			2 461	2 461	8.68	21 369	2 697	57 636.35
Otoño-Invierno			80	80	28.00	2 240	750	1 680.00
	Riego		80	80	28.00	2 240	750	1 680.00
		Avena Forrajera Verde	80	80	28.00	2 240	750	1 680.00
Primavera-Verano			2 213	2 213	3.90	8 629	4 800	41 418.00
	Riego		2 213	2 213	3.90	8 629	4 800	41 418.00
		Maíz Grano	2 213	2 213	3.90	8 629	4 800	41 418.00
Perennes			169	169	62.28	10 500	1 385	14 538.35
	Riego		169	169	62.28	10 500	1 385	14 538.35
		Frutales Asociados	15	15	4.50	65	9 400	613.35
		Jitomate Invernadero	4	4	350.00	1 435	5 000	7 175.00
		Rye Grass (Zacate) Verde	150	150	60.00	9 000	750	6 750.00

CONCENTRADO DISTRITAL							Cuadro 3.35	
							AÑO AGRÍCOLA 2012/13	
Superficie sembrada y cosechada, rendimiento, producción, precio medio rural y valor de la cosecha por ciclo, modalidad y cultivo							1a. parte	
045 TUXPAN, MICH.								
Ciclo	Modalidad	Cultivo	Superficie (Ha)		Rend. (Ton/Ha)	Producción (Ton)	P.M.R. (\$/Ton)	Valor de la cosecha (Miles \$)
			Sembrada	Cosechada				
TOTAL GENERAL			15 577	15 577	14.48	225 539	3 810	859 414.59
Otoño-Invierno			3 216	3 216	12.51	40 238	2 242	90 227.10
	Riego		3 216	3 216	12.51	40 238	2 242	90 227.10
		Avena Forrajera Verde	1 840	1 840	12.50	23 000	1 300	29 900.00
		Calabacita (Calabacín)	75	75	16.00	1 200	4 000	4 800.00
		Cebolla	39	39	18.00	702	4 000	2 808.00
		Chicharo	33	33	5.00	165	6 000	990.00

CONCENTRADO DISTRITAL							Cuadro 3.35	
							AÑO AGRÍCOLA 2012/13	
Superficie sembrada y cosechada, rendimiento, producción, precio medio rural y valor de la cosecha por ciclo, modalidad y cultivo							2a. parte	
045 TUXPAN, MICH.								
Ciclo	Modalidad	Cultivo	Superficie (Ha)		Rend. (Ton/Ha)	Producción (Ton)	P.M.R. (\$/Ton)	Valor de la cosecha (Miles \$)
			Sembrada	Cosechada				
		Col (Repollo)	14	14	25.00	350	4 800	1 680.00
		Gladiola	70	70	4.30	301	21 000	6 321.00
		Haba	204	204	3.80	775	2 000	1 550.40
		Jitomate (Tomate Rojo)	25	25	20.00	500	6 000	3 000.00
		Maíz Elotero	160	160	15.00	2 400	1 520	3 648.00
		Otras Hortalizas	59	59	13.50	797	2 100	1 672.65
		Otros Cultivos	63	63	11.12	701	1 740	1 219.05
		Pepino	101	101	20.00	2 020	2 000	4 040.00
		Tomate de Cáscara (Tomatillo)	295	295	20.00	5 900	4 000	23 600.00
		Trigo Grano	238	238	6.00	1 428	3 500	4 998.00
Primavera-Verano			6 665	6 665	7.62	50 761	4 192	212 783.89
	Riego		6 665	6 665	7.62	50 761	4 192	212 783.89
		Avena Forrajera Verde	317	317	12.50	3 963	1 300	5 151.25
		Calabacita (Calabacín)	64	64	12.00	768	4 000	3 072.00
		Cebolla	32	32	18.00	576	4 000	2 304.00
		Chícharo	10	10	5.00	50	6 000	300.00
		Chile Verde	48	48	11.79	566	9 000	5 094.00
		Col (Repollo)	33	33	27.12	895	4 800	4 296.00
		Ejote	5	5	13.00	65	4 000	260.00
		Forrajes Asociados Verde	14	14	50.00	700	350	245.00
		Frijol (Alubia)	60	60	1.50	90	12 000	1 080.00
		Gladiola	35	35	4.30	151	21 000	3 160.50
		Jitomate (Tomate Rojo)	32	32	20.00	640	6 000	3 840.00
		Maíz Elotero	192	192	15.00	2 880	1 520	4 377.60
		Maíz Grano	5 364	5 364	6.17	33 075	4 800	158 760.00
		Otras Hortalizas	85	85	13.50	1 148	2 100	2 409.75
		Otros Cultivos	109	109	10.50	1 145	1 620	1 854.09
		Papa	18	18	12.00	216	6 700	1 447.20
		Sorgo Grano	81	81	5.12	415	3 500	1 452.50
		Tomate de Cáscara (Tomatillo)	166	166	20.60	3 420	4 000	13 680.00
Perennes			4 762	4 762	26.53	126 333	4 152	524 469.83
	Riego		4 762	4 762	26.53	126 333	4 152	524 469.83
		Alfalfa	57	57	50.00	2 825	1 000	2 825.00
		Chayote	585	585	36.71	21 475	5 000	107 375.00
		Durazno (Melocotón)	15	15	5.00	75	7 000	525.00
		Fresa	1 328	1 328	22.00	29 216	5 500	160 688.00
		Frutales Asociados	213	213	12.00	2 556	2 720	6 952.32
		Guayabo	1 890	1 890	20.00	37 800	5 800	219 240.00
		Otros Cultivos	34	34	11.34	386	1 620	624.51
		Tanzania (Zacate) Verde	640	640	50.00	32 000	820	26 240.00
Segundos Cultivos			934	934	8.79	8 207	3 891	31 933.77
	Riego		934	934	8.79	8 207	3 891	31 933.77
		Calabacita (Calabacín)	18	18	12.00	216	4 000	864.00
		Cebolla	26	26	18.00	468	4 000	1 872.00

CONCENTRADO DISTRITAL							Cuadro 3.35	
							AÑO AGRÍCOLA 2012/13	
Superficie sembrada y cosechada, rendimiento, producción, precio medio rural y valor de la cosecha por ciclo, modalidad y cultivo							3a. parte	
045 TUXPAN, MICH.								
Ciclo	Modalidad	Cultivo	Superficie (Ha)		Rend. (Ton/Ha)	Producción (Ton)	P.M.R. (\$/Ton)	Valor de la cosecha (Miles \$)
			Sembrada	Cosechada				
		Col (Repollo)	5	5	30.00	150	4 800	720.00
		Frijol (Alubia)	10	10	1.50	15	12 000	180.00
		Jitomate (Tomate Rojo)	10	10	20.00	200	6 000	1 200.00
		Maíz Elotero	23	23	15.00	345	1 520	524.40
		Maíz Grano	633	633	6.21	3 929	4 800	18 856.80
		Otras Hortalizas	56	56	13.37	749	2 100	1 571.85
		Otros Cultivos	84	84	9.00	756	1 620	1 224.72
		Pepino	15	15	20.00	300	2 000	600.00
		Tomate de Cáscara (Tomatillo)	54	54	20.00	1 080	4 000	4 320.00

CONCENTRADO DISTRITAL							Cuadro 3.36	
							AÑO AGRÍCOLA 2012/13	
Superficie sembrada y cosechada, rendimiento, producción, precio medio rural y valor de la cosecha por ciclo, modalidad y cultivo							1a. parte	
046 CACAHOATÁN-SUCHIATE, CHIS.								
Ciclo	Modalidad	Cultivo	Superficie (Ha)		Rend. (Ton/Ha)	Producción (Ton)	P.M.R. (\$/Ton)	Valor de la cosecha (Miles \$)
			Sembrada	Cosechada				
TOTAL GENERAL			8 704	8 704	45.15	392 944	4 074	1 600 870.95
Otoño-Invierno			78	78	4.80	376	4 800	1 804.03
	Riego		78	78	4.80	376	4 800	1 804.03
		Maíz Grano	78	78	4.80	376	4 800	1 804.03
Primavera-Verano			61	61	4.29	260	5 003	1 301.57
	Riego		61	61	4.29	260	5 003	1 301.57
		Ajonjolí (Sésamo)	3	3	0.80	2	16 000	38.40
		Maíz Grano	52	52	4.80	248	4 800	1 191.17
		Soya Industrial	6	6	1.60	10	7 500	72.00
Perennes			8 526	8 526	45.99	392 119	4 072	1 596 857.57
	Riego		7 343	7 343	50.48	370 670	4 065	1 506 941.53
		Cacao (Cacaotero)	173	173	1.16	200	37 000	7 407.99
		Café	90	90	0.61	55	13 500	741.15
		Caña de Azúcar	10	10	70.00	700	400	280.00
		Estrella (Zacate) Verde	1 065	1 065	14.36	15 295	4 025	61 559.14
		Guanábano	68	68	52.00	3 510	3 700	12 987.00
		Limón	3	3	25.00	75	5 000	375.00
		Mango	1 139	1 139	16.00	18 216	5 000	91 080.00
		Otras Flores	2	2	14.50	29	5 000	145.00
		Otros Frutales	15	15	14.50	216	5 000	1 080.25
		Palma Aceitera (Palma Africana)	52	52	65.00	3 348	1 600	5 356.00
		Papayo	27	27	55.00	1 463	6 000	8 778.00
		Plátano	4 671	4 671	70.00	326 963	4 000	1 307 852.00
		Rambután (Nefelio)	30	30	20.00	600	15 500	9 300.00

CONCENTRADO DISTRITAL							Cuadro 3.36	
							AÑO AGRÍCOLA 2012/13	
Superficie sembrada y cosechada, rendimiento, producción, precio medio rural y valor de la cosecha por ciclo, modalidad y cultivo							2a. parte	
046 CACAHOATÁN-SUCHIATE, CHIS.								
Ciclo	Modalidad	Cultivo	Superficie (Ha)		Rend. (Ton/Ha)	Producción (Ton)	P.M.R. (\$/Ton)	Valor de la cosecha (Miles \$)
			Sembrada	Cosechada				
	Temporal		1 183	1 183	18.13	21 449	4 192	89 916.04
		Cacao (Cacaotero)	169	169	1.10	186	37 000	6 882.37
		Café	448	448	0.60	269	13 500	3 626.37
		Caña de Azúcar	6	6	59.00	354	400	141.60
		Estrella (Zacate) Verde	160	160	10.00	1 603	3 947	6 326.30
		Mango	55	55	12.00	655	5 000	3 276.00
		Otras Flores	15	15	15.00	225	5 000	1 125.00
		Palma Aceitera (Palma Africana)	49	49	65.00	3 192	1 600	5 106.40
		Plátano	262	262	56.00	14 655	4 000	58 620.80
		Rambután (Nefelio)	19	19	16.00	310	15 500	4 811.20
		Segundos Cultivos	39	39	4.80	189	4 800	907.78
	Riego		39	39	4.80	189	4 800	907.78
		Maíz Grano	39	39	4.80	189	4 800	907.78

CONCENTRADO DISTRITAL							Cuadro 3.37	
							AÑO AGRÍCOLA 2012/13	
Superficie sembrada y cosechada, rendimiento, producción, precio medio rural y valor de la cosecha por ciclo, modalidad y cultivo							1a. parte	
048 TICÚL, YUC.								
Ciclo	Modalidad	Cultivo	Superficie (Ha)		Rend. (Ton/Ha)	Producción (Ton)	P.M.R. (\$/Ton)	Valor de la cosecha (Miles \$)
			Sembrada	Cosechada				
		TOTAL GENERAL	8 312	8 312	17.60	146 268	3 713	543 088.03
		Otoño-Invierno	875	875	11.19	9 797	5 486	53 751.20
	Riego		875	875	11.19	9 797	5 486	53 751.20
		Calabaza	106	106	25.30	2 690	4 602	12 381.23
		Chile Verde	5	5	10.14	49	11 571	570.22
		Frijol (Alubia)	21	21	3.09	64	2 612	166.51
		Jitomate (Tomate Rojo)	7	7	20.93	139	5 990	834.97
		Maíz Elotero	497	497	5.33	2 648	6 000	15 886.38
		Melón	0.20	0.20	20.40	4	3 248	13.25
		Otras Hortalizas	105	105	15.78	1 662	9 552	15 877.96
		Pepino	47	47	17.60	822	3 700	3 041.76
		Sandía	88	88	19.55	1 718	2 898	4 978.92
		Primavera-Verano	872	872	9.17	7 995	6 000	47 968.07
	Riego		872	872	9.17	7 995	6 000	47 968.07
		Cacahuete	2	2	1.00	2	8 450	20.45
		Calabaza	71	71	26.39	1 861	4 602	8 564.43
		Chile Verde	7	7	10.14	68	11 571	788.46
		Frijol Asociado	27	27	3.09	85	2 612	221.79
		Jitomate (Tomate Rojo)	2	2	20.93	42	5 990	250.74
		Maíz Elotero	479	479	5.33	2 554	6 000	15 324.18
		Maíz Grano	107	107	4.05	433	3 582	1 552.55

CONCENTRADO DISTRITAL							Cuadro 3.37	
							AÑO AGRÍCOLA 2012/13	
Superficie sembrada y cosechada, rendimiento, producción, precio medio rural y valor de la cosecha por ciclo, modalidad y cultivo							2a. parte	
048 TICÚL, YUC.								
Ciclo	Modalidad	Cultivo	Superficie (Ha)		Rend. (Ton/Ha)	Producción (Ton)	P.M.R. (\$/Ton)	Valor de la cosecha (Miles \$)
			Sembrada	Cosechada				
		Melón	1	1	20.40	27	3 248	86.14
		Otras Hortalizas	117	117	15.78	1 844	9 552	17 609.85
		Pepino	30	30	17.60	527	3 700	1 948.39
		Sandía	28	28	19.55	552	2 898	1 601.10
Perennes			6 565	6 565	19.57	128 476	3 435	441 368.77
	Riego		6 565	6 565	19.57	128 476	3 435	441 368.77
		Aguacate	254	254	27.44	6 970	7 962	55 493.23
		Chicozapote	36	36	14.97	539	4 462	2 404.66
		Limón	1 608	1 608	32.55	52 324	3 129	163 722.19
		Mamey	201	201	23.39	4 701	4 809	22 607.22
		Mandarina	200	200	12.60	2 520	5 408	13 628.16
		Mango	43	43	15.17	652	3 833	2 500.30
		Naranja	3 525	3 525	13.85	48 821	3 183	155 398.04
		Otros Cítricos	168	168	18.55	3 116	3 173	9 888.34
		Otros Forrajes Verde	126	126	15.66	1 973	541	1 067.48
		Otros Frutales	132	132	13.01	1 715	1 634	2 801.85
		Torónja (Pomelo)	273	273	18.85	5 144	2 305	11 857.30

CONCENTRADO DISTRITAL							Cuadro 3.38	
							AÑO AGRÍCOLA 2012/13	
Superficie sembrada y cosechada, rendimiento, producción, precio medio rural y valor de la cosecha por ciclo, modalidad y cultivo							1a. parte	
049 RÍO VERDE, SLP.								
Ciclo	Modalidad	Cultivo	Superficie (Ha)		Rend. (Ton/Ha)	Producción (Ton)	P.M.R. (\$/Ton)	Valor de la cosecha (Miles \$)
			Sembrada	Cosechada				
TOTAL GENERAL			2 743	2 738	13.36	36 572	3 281	120 003.03
Otoño-Invierno			76	76	10.44	794	6 287	4 989.00
	Riego		76	76	10.44	794	6 287	4 989.00
		Ajo	15	15	7.00	105	8 000	840.00
		Cebolla	22	22	18.00	396	9 000	3 564.00
		Otras Hortalizas	39	39	7.50	293	2 000	585.00
Primavera-Verano			1 081	1 081	11.24	12 154	3 779	45 935.28
	Riego		1 081	1 081	11.24	12 154	3 779	45 935.28
		Chile Verde	30	30	12.00	360	22 000	7 920.00
		Frijol Asociado	26	26	4.00	104	12 000	1 248.00
		Jitomate (Tomate Rojo)	40	40	14.00	560	13 000	7 280.00
		Maíz Elotero	811	811	12.00	9 732	2 000	19 464.00
		Maíz Grano	62	62	4.00	248	5 000	1 240.00
		Otros Cultivos	89	89	10.34	920	7 295	6 713.28
		Tomate de Cáscara (Tomatillo)	23	23	10.00	230	9 000	2 070.00

CONCENTRADO DISTRITAL							Cuadro 3.38	
							AÑO AGRÍCOLA 2012/13	
Superficie sembrada y cosechada, rendimiento, producción, precio medio rural y valor de la cosecha por ciclo, modalidad y cultivo							2a. parte	
049 RÍO VERDE, SLP.								
Ciclo	Modalidad	Cultivo	Superficie (Ha)		Rend. (Ton/Ha)	Producción (Ton)	P.M.R. (\$/Ton)	Valor de la cosecha (Miles \$)
			Sembrada	Cosechada				
Perennes			816	811	20.13	16 324	3 009	49 120.00
	Riego		816	811	20.13	16 324	3 009	49 120.00
		Agave (Maguey) Tequilero	5	0	0.00	0	0	0.00
		Aguacate	1	1	10.00	10	12 000	120.00
		Alfalfa	346	346	27.00	9 342	3 000	28 026.00
		Naranja	458	458	15.00	6 870	3 000	20 610.00
		Nogal (Nuez)	1	1	4.00	4	70 000	280.00
		Nopal Verdura	2	2	4.00	8	6 000	48.00
		Otros Pastos (Verde)	3	3	30.00	90	400	36.00
Segundos Cultivos			770	770	9.48	7 300	2 734	19 958.76
	Riego		770	770	9.48	7 300	2 734	19 958.76
		Maíz Elotero	480	480	12.00	5 760	2 000	11 520.00
		Maíz Grano	230	230	4.00	920	5 000	4 600.00
		Otros Cultivos	60	60	10.33	620	6 194	3 838.76

CONCENTRADO DISTRITAL							Cuadro 3.39	
							AÑO AGRÍCOLA 2012/13	
Superficie sembrada y cosechada, rendimiento, producción, precio medio rural y valor de la cosecha por ciclo, modalidad y cultivo								
050 ACUÑA-FALCÓN, TAMPS.								
Ciclo	Modalidad	Cultivo	Superficie (Ha)		Rend. (Ton/Ha)	Producción (Ton)	P.M.R. (\$/Ton)	Valor de la cosecha (Miles \$)
			Sembrada	Cosechada				
TOTAL GENERAL			2 758	2 758	24.02	66 258	1 823	120 780.17
Otoño-Invierno			231	231	20.44	4 722	1 600	7 555.55
	Riego		231	231	20.44	4 722	1 600	7 555.55
		Avena Forrajera Verde	87	87	22.00	1 914	1 600	3 062.75
		Rye Grass (Zacate) Verde	144	144	19.50	2 808	1 600	4 492.80
Primavera-Verano			1 065	1 065	19.70	20 984	2 011	42 191.26
	Riego		907	907	22.70	20 589	1 963	40 413.76
		Frijol (Alubia)	5	5	1.20	6	10 000	60.00
		Maíz Grano	117	117	4.10	480	3 347	1 605.46
		Melón	26	26	45.00	1 170	3 500	4 095.00
		Sandía	51	51	45.00	2 295	3 500	8 032.50
		Sorgo Forrajero Verde	708	708	23.50	16 638	1 600	26 620.80
	Temporal		158	158	2.50	395	4 500	1 777.50
		Otros Granos	158	158	2.50	395	4 500	1 777.50
Perennes			1 462	1 462	27.74	40 552	1 752	71 033.36
	Riego		1 238	1 238	29.59	36 629	1 795	65 736.90
		Búffel (Zacate) Verde	1 052	1 052	34.50	36 294	1 350	48 996.90
		Nogal (Nuez)	186	186	1.80	335	50 000	16 740.00
	Temporal		224	224	17.51	3 923	1 350	5 296.46
		Búffel (Zacate) Verde	224	224	17.51	3 923	1 350	5 296.46

CONCENTRADO DISTRITAL							Cuadro 3.40	
							AÑO AGRÍCOLA 2012/13	
Superficie sembrada y cosechada, rendimiento, producción, precio medio rural y valor de la cosecha por ciclo, modalidad y cultivo								
051 COSTA DE HERMOSILLO, SON.								
Ciclo	Modalidad	Cultivo	Superficie (Ha)		Rend. (Ton/Ha)	Producción (Ton)	P.M.R. (\$/Ton)	Valor de la cosecha (Miles \$)
			Sembrada	Cosechada				
TOTAL GENERAL			47 861	47 861	12.37	591 816	9 687	5 732 833.39
Otoño-Invierno			21 626	21 626	5.14	111 166	6 583	731 762.59
	Riego		21 626	21 626	5.14	111 166	6 583	731 762.59
		Cártamo	866	866	2.60	2 252	6 000	13 509.60
		Forrajes Asociados Verde	267	267	38.00	10 146	2 732	27 718.87
		Garbanzo	11 841	11 841	2.80	33 155	14 000	464 167.20
		Trigo Grano	8 652	8 652	7.58	65 613	3 450	226 366.92
Primavera-Verano			9 461	9 461	23.95	226 612	3 306	749 152.75
	Riego		9 461	9 461	23.95	226 612	3 306	749 152.75
		Apio	30	30	19.80	594	5 240	3 112.56
		Brócoli	40	40	18.50	740	4 740	3 507.60
		Calabaza	3 027	3 027	24.60	74 464	2 750	204 776.55
		Cebolla	24	24	23.50	564	2 055	1 159.02
		Chile Verde	592	592	39.50	23 384	2 410	56 355.44
		Coliflor	30	30	24.80	744	2 185	1 625.64
		Frijol (Alubia)	1 410	1 410	2.00	2 820	15 500	43 710.00
		Jitomate (Tomate Rojo)	80	80	19.50	1 560	7 530	11 746.80
		Melón	1 451	1 451	30.00	43 530	4 550	198 061.50
		Otras Hortalizas	44	44	25.10	1 104	6 190	6 836.24
		Pepino	176	176	19.00	3 344	4 625	15 466.00
		Sandía	2 457	2 457	29.80	73 219	2 750	201 351.15
		Sorgo Grano	100	100	5.45	545	2 650	1 444.25
Perennes			16 774	16 774	15.14	254 039	16 737	4 251 918.05
	Riego		16 774	16 774	15.14	254 039	16 737	4 251 918.05
		Alfalfa	332	332	60.00	19 920	2 431	48 425.52
		Búffel (Zacate) Verde	1 125	1 125	60.00	67 500	3 750	253 125.00
		Cítricos Asociados	2 720	2 720	29.80	81 056	1 695	137 389.92
		Durazno Asociado	148	148	15.85	2 346	22 585	52 979.89
		Espárrago	120	120	5.00	600	30 000	18 000.00
		Manzano	13	13	12.30	160	3 360	537.26
		Nogal (Nuez)	6 358	6 358	2.20	13 987	45 001	629 442.00
		Persimonio	13	13	7.00	91	8 505	773.96
		Vid Mesa	5 946	5 946	11.50	68 379	45 500	3 111 244.50

CONCENTRADO DISTRITAL							Cuadro 3.41	
							AÑO AGRÍCOLA 2012/13	
Superficie sembrada y cosechada, rendimiento, producción, precio medio rural y valor de la cosecha por ciclo, modalidad y cultivo								
052 ESTADO DE DURANGO, DGO.								
Ciclo	Modalidad	Cultivo	Superficie (Ha)		Rend. (Ton/Ha)	Producción (Ton)	P.M.R. (\$/Ton)	Valor de la cosecha (Miles \$)
			Sembrada	Cosechada				
TOTAL GENERAL			14 026	13 892	14.23	197 677	1 570	310 407.98
Otoño-Invierno			1 405	1 405	5.13	7 201	3 650	26 281.61
	Riego		1 405	1 405	5.13	7 201	3 650	26 281.61
		Avena	818	818	3.66	2 991	5 977	17 876.78
		Avena Forrajera Verde	220	220	5.91	1 299	1 754	2 278.10
		Col (Repollo)	4	4	40.00	150	2 000	300.00
		Lechuga	2	2	15.00	23	4 000	90.00
		Rye Grass (Zacate) Verde	102	102	17.58	1 802	1 419	2 556.91
		Trigo Grano	250	250	3.50	875	3 500	3 062.50
		Triticale	10	10	6.50	62	1 900	117.32
Primavera-Verano			10 732	10 732	15.96	171 258	1 086	185 906.59
	Riego		9 137	9 137	18.33	167 470	1 037	173 701.49
		Avena Forrajera Verde	20	20	4.50	91	1 300	118.70
		Calabaza	2	2	7.50	14	6 000	85.05
		Cebolla	2	2	8.00	12	10 000	120.00
		Chile Seco	246	246	1.02	251	36 893	9 272.89
		Col (Repollo)	1	1	30.00	42	2 000	84.00
		Frijol (Alubia)	787	787	1.11	877	7 058	6 191.96
		Lechuga	9	9	20.00	173	2 000	346.80
		Maíz Elotero	26	26	7.00	183	4 000	731.36
		Maíz Forrajero Verde	2 640	2 640	49.98	131 938	347	45 716.80
		Maíz Grano	5 353	5 353	6.27	33 569	3 285	110 288.39
		Rye Grass (Zacate) Verde	16	16	9.00	140	1 520	212.04
		Sorgo Grano	34	34	5.18	174	2 924	508.50
		Tomate de Cáscara (Tomatillo)	1	1	5.00	5	5 000	25.00
	Temporal		1 595	1 595	2.37	3 788	3 222	12 205.10
		Frijol (Alubia)	1 335	1 335	0.92	1 231	7 891	9 714.10
		Maíz Forrajero Verde	63	63	30.00	1 890	400	756.00
		Maíz Grano	45	45	3.00	135	3 000	405.00
		Sorgo Grano	152	152	3.50	532	2 500	1 330.00
Perennes			1 889	1 755	10.95	19 219	5 111	98 219.78
	Riego		1 889	1 755	10.95	19 219	5 111	98 219.78
		Alfalfa	818	818	16.53	13 522	2 580	34 892.26
		Durazno (Melocotón)	38	38	4.58	175	4 000	701.62
		Nogal (Nuez)	826	704	2.01	1 413	40 000	56 501.20
		Nopal Verdura	2	0	0.00	0	0	0.00
		Otros Industriales	10	0	0.00	0	0	0.00
		Rye Grass (Zacate) Verde	195	195	21.11	4 108	1 491	6 124.71

CONCENTRADO DISTRITAL							Cuadro 3.42	
							AÑO AGRÍCOLA 2012/13	
Superficie sembrada y cosechada, rendimiento, producción, precio medio rural y valor de la cosecha por ciclo, modalidad y cultivo							1a. parte	
053 ESTADO DE COLIMA, COL.								
Ciclo	Modalidad	Cultivo	Superficie (Ha)		Rend. (Ton/Ha)	Producción (Ton)	P.M.R. (\$/Ton)	Valor de la cosecha (Miles \$)
			Sembrada	Cosechada				
TOTAL GENERAL			28 759	28 547	43.26	1 235 065	1 228	1 516 954.58
Otoño-Invierno			2 703	2 703	20.24	54 716	2 394	131 011.58
	Riego		2 703	2 703	20.24	54 716	2 394	131 011.58
		Chile Verde	100	100	38.63	3 863	4 000	15 453.60
		Jitomate (Tomate Rojo)	11	11	21.50	237	4 480	1 059.52
		Maíz Elotero	1 611	1 611	17.78	28 648	1 924	55 131.55
		Maíz Forrajero Verde	23	23	50.87	1 170	450	526.50
		Maíz Grano	193	193	4.77	920	5 557	5 111.19
		Melón	152	152	28.21	4 288	2 966	12 715.55
		Pepino	197	197	23.87	4 703	3 340	15 708.58
		Sandía	236	236	36.61	8 640	2 500	21 600.00
		Sorgo Forrajero Verde	24	24	45.00	1 080	350	378.00
		Sorgo Grano	97	97	4.95	480	3 211	1 541.20
		Tomate de Cáscara (Tomatillo)	59	59	11.64	687	2 600	1 785.90
Primavera-Verano			1 358	1 358	7.23	9 813	3 086	30 280.80
	Riego		1 358	1 358	7.23	9 813	3 086	30 280.80
		Arroz	953	953	6.29	5 993	3 500	20 974.80
		Chile Verde	1	1	31.50	32	4 150	130.72
		Jitomate (Tomate Rojo)	3	3	33.50	101	5 950	597.98
		Maíz Elotero	96	96	14.75	1 416	1 725	2 442.52
		Maíz Grano	164	164	4.93	808	3 686	2 978.30
		Pepino	16	16	23.00	368	2 150	791.20
		Sandía	2	2	41.00	82	3 000	246.00
		Sorgo Forrajero Verde	12	12	39.33	472	350	165.20
		Sorgo Grano	111	111	4.89	543	3 600	1 954.08
Perennes			24 698	24 486	47.80	1 170 536	1 158	1 355 662.19
	Riego		24 698	24 486	47.80	1 170 536	1 158	1 355 662.19
		Caña de Azúcar	6 039	6 039	90.42	546 065	447	244 232.30
		Chicozapote	13	13	15.00	195	4 500	877.50
		Cocotero Asociado Fruta	638	638	23.85	15 217	674	10 263.54
		Cocotero Copra	132	132	1.95	258	7 086	1 826.70
		Estrella (Zacate) Verde	1 130	1 130	35.11	39 672	540	21 433.30
		Frutales Asociados	141	141	14.27	2 012	1 962	3 946.80
		Guanábano	89	89	10.58	942	3 657	3 444.19
		Limón	4 644	4 505	23.32	105 060	1 512	158 800.79
		Limón Asociado	964	893	21.00	18 756	2 929	54 938.47
		Mango	652	652	18.67	12 173	2 871	34 947.60
		Mango Asociado	28	26	18.34	477	2 140	1 020.29
		Naranja	83	83	23.34	1 937	3 000	5 811.00
		Otros Cultivos (Viveros)	198	198	14.11	2 794	12 423	34 709.25
		Papayo	877	877	41.80	36 658	3 543	129 890.15

CONCENTRADO DISTRITAL							Cuadro 3.42	
							AÑO AGRÍCOLA 2012/13	
Superficie sembrada y cosechada, rendimiento, producción, precio medio rural y valor de la cosecha por ciclo, modalidad y cultivo							2a. parte	
053 ESTADO DE COLIMA, COL.								
Ciclo	Modalidad	Cultivo	Superficie (Ha)		Rend. (Ton/Ha)	Producción (Ton)	P.M.R. (\$/Ton)	Valor de la cosecha (Miles \$)
			Sembrada	Cosechada				
		Piña	82	82	68.78	5 640	5 000	28 200.00
		Plátano	7 611	7 611	44.25	336 821	1 621	546 045.18
		Plátano Asociado	1 059	1 059	41.77	44 238	1 474	65 217.00
		Tamarindo	318	318	5.10	1 621	6 205	10 058.15

CONCENTRADO DISTRITAL							Cuadro 3.43	
							AÑO AGRÍCOLA 2012/13	
Superficie sembrada y cosechada, rendimiento, producción, precio medio rural y valor de la cosecha por ciclo, modalidad y cultivo								
056 ATOYAC-ZAHUAPAN, TLAX.								
Ciclo	Modalidad	Cultivo	Superficie (Ha)		Rend. (Ton/Ha)	Producción (Ton)	P.M.R. (\$/Ton)	Valor de la cosecha (Miles \$)
			Sembrada	Cosechada				
TOTAL GENERAL			5 922	5 891	15.48	91 169	1 299	118 472.90
Otoño-Invierno			515	515	17.36	8 940	466	4 162.90
	Riego		515	515	17.36	8 940	466	4 162.90
		Avena Forrajera Verde	187	187	27.00	5 049	400	2 019.60
		Cebada Forrajera Verde	86	86	12.12	1 043	280	291.94
		Haba	160	160	5.50	880	1 500	1 320.00
		Otros Forrajes Verde	82	82	24.00	1 968	270	531.36
Primavera-Verano			4 011	3 989	4.82	19 225	4 175	80 271.50
	Riego		2 660	2 638	5.24	13 821	3 853	53 251.50
		Avena Forrajera Verde	40	35	27.00	945	400	378.00
		Frijol (Alubia)	61	59	1.50	88	13 000	1 150.30
		Haba	215	213	8.00	1 704	3 000	5 112.00
		Maíz Forrajero Verde	44	44	44.00	1 936	450	871.20
		Maíz Grano	2 300	2 287	4.00	9 148	5 000	45 740.00
	Temporal		1 351	1 351	4.00	5 404	5 000	27 020.00
		Maíz Grano	1 351	1 351	4.00	5 404	5 000	27 020.00
Perennes			905	896	68.15	61 062	398	24 331.00
	Riego		905	896	68.15	61 062	398	24 331.00
		Alfalfa	835	829	68.00	56 372	400	22 548.80
		Otros Pastos (Verde)	70	67	70.00	4 690	380	1 782.20
Segundos Cultivos			491	491	3.95	1 942	5 000	9 707.50
	Riego		491	491	3.95	1 942	5 000	9 707.50
		Frijol (Alubia)	45	45	1.50	68	13 000	877.50
		Maíz Grano	401	401	4.00	1 604	5 000	8 020.00
		Otras Hortalizas	45	45	6.00	270	3 000	810.00

CONCENTRADO DISTRITAL							Cuadro 3.44	
							AÑO AGRÍCOLA 2012/13	
Superficie sembrada y cosechada, rendimiento, producción, precio medio rural y valor de la cosecha por ciclo, modalidad y cultivo								
057 AMUCO-CUTZAMALA, GRO.								
Ciclo	Modalidad	Cultivo	Superficie (Ha)		Rend. (Ton/Ha)	Producción (Ton)	P.M.R. (\$/Ton)	Valor de la cosecha (Miles \$)
			Sembrada	Cosechada				
TOTAL GENERAL			12 369	12 369	15.92	196 906	1 838	361 964.51
Otoño-Invierno			6 806	6 806	11.74	79 915	2 481	198 279.57
	Riego		6 806	6 806	11.74	79 915	2 481	198 279.57
		Jitomate (Tomate Rojo)	63	63	26.71	1 676	2 860	4 793.94
		Maíz Grano	5 061	5 061	5.13	25 952	4 117	106 844.66
		Melón	823	823	30.01	24 700	2 528	62 446.00
		Otras Hortalizas	7	7	25.25	169	2 150	364.27
		Pepino	50	50	32.80	1 640	2 241	3 676.00
		Sorgo Forrajero Verde	526	526	45.88	24 143	709	17 124.93
		Sorgo Grano	276	276	5.92	1 635	1 853	3 029.78
Primavera-Verano			2 183	2 183	13.44	29 326	2 438	71 497.57
	Riego		2 183	2 183	13.44	29 326	2 438	71 497.57
		Maíz Grano	1 348	1 348	5.02	6 767	4 087	27 658.15
		Melón	542	542	28.82	15 630	2 423	37 867.96
		Otros Cultivos	4	4	4.50	18	2 756	49.61
		Pepino	1	1	28.00	28	2 000	56.00
		Sorgo Forrajero Verde	131	131	45.24	5 947	702	4 176.84
		Sorgo Grano	156	156	5.99	936	1 804	1 689.01
Perennes			3 381	3 381	25.93	87 665	1 052	92 187.37
	Riego		3 381	3 381	25.93	87 665	1 052	92 187.37
		Carretero (Zacate) Verde	479	479	45.23	21 680	620	13 441.87
		Estrella (Zacate) Verde	950	950	47.51	45 139	666	30 045.77
		Guayabo	110	110	6.00	661	2 819	1 863.60
		Limón	19	19	8.00	152	1 400	212.80
		Mango	1 745	1 745	10.23	17 857	2 391	42 697.14
		Papayo	50	50	28.42	1 430	2 115	3 024.03
		Plátano	27	27	27.12	746	1 210	902.16

CONCENTRADO DISTRITAL							Cuadro 3.45	
							AÑO AGRÍCOLA 2012/13	
Superficie sembrada y cosechada, rendimiento, producción, precio medio rural y valor de la cosecha por ciclo, modalidad y cultivo								
059 RÍO BLANCO, CHIS.								
Ciclo	Modalidad	Cultivo	Superficie (Ha)		Rend. (Ton/Ha)	Producción (Ton)	P.M.R. (\$/Ton)	Valor de la cosecha (Miles \$)
			Sembrada	Cosechada				
TOTAL GENERAL			9 022	9 022	103.00	929 266	500	464 632.95
Perennes			9 022	9 022	103.00	929 266	500	464 632.95
	Riego		9 022	9 022	103.00	929 266	500	464 632.95
		Caña de Azúcar	9 022	9 022	103.00	929 266	500	464 632.95

CONCENTRADO DISTRITAL							Cuadro 3.46	
							AÑO AGRÍCOLA 2012/13	
Superficie sembrada y cosechada, rendimiento, producción, precio medio rural y valor de la cosecha por ciclo, modalidad y cultivo								
060 PÁNUCO (EL HIGO), VER.								
Ciclo	Modalidad	Cultivo	Superficie (Ha)		Rend. (Ton/Ha)	Producción (Ton)	P.M.R. (\$/Ton)	Valor de la cosecha (Miles \$)
			Sembrada	Cosechada				
TOTAL GENERAL			2 335	2 335	67.25	157 034	512	80 378.52
Otoño-Invierno			230	230	2.18	501	13 283	6 655.00
	Riego		130	130	2.45	319	16 285	5 195.00
		Maíz Grano	50	50	3.50	175	5 000	875.00
		Tabaco	80	80	1.80	144	30 000	4 320.00
	Temporal		100	100	1.82	182	8 022	1 460.00
		Maíz Grano	80	80	2.00	160	5 000	800.00
		Tabaco	20	20	1.10	22	30 000	660.00
Perennes			2 105	2 105	74.36	156 533	471	73 723.52
	Riego		1 737	1 737	84.40	146 595	480	70 296.10
		Caña de Azúcar	1 722	1 722	85.00	146 370	476	69 733.60
		Frutales Asociados	15	15	15.00	225	2 500	562.50
	Temporal		368	368	27.00	9 938	345	3 427.43
		Caña de Azúcar	128	128	45.00	5 760	476	2 744.18
		Cítricos Asociados	10	10	6.75	68	2 500	168.75
		Estrella (Zacate) Verde	225	225	18.00	4 050	90	364.50
		Frutales Asociados	5	5	12.00	60	2 500	150.00

CONCENTRADO DISTRITAL							Cuadro 3.47	
							AÑO AGRÍCOLA 2012/13	
Superficie sembrada y cosechada, rendimiento, producción, precio medio rural y valor de la cosecha por ciclo, modalidad y cultivo							1a. parte	
061 ZAMORA, MICH.								
Ciclo	Modalidad	Cultivo	Superficie (Ha)		Rend. (Ton/Ha)	Producción (Ton)	P.M.R. (\$/Ton)	Valor de la cosecha (Miles \$)
			Sembrada	Cosechada				
TOTAL GENERAL			12 392	12 392	14.42	178 648	5 304	947 496.57
Otoño-Invierno			5 487	5 487	5.69	31 212	2 996	93 497.35
	Riego		5 487	5 487	5.69	31 212	2 996	93 497.35
		Brócoli	10	10	21.83	210	4 150	869.71
		Calabacita (Calabacín)	0.25	0.25	20.10	5	4 149	20.85
		Cártamo	98	98	2.58	253	6 000	1 518.59
		Cebada	21	21	4.00	84	5 000	420.00
		Cebolla	147	147	33.00	4 840	2 785	13 479.71
		Col (Repollo)	10	10	40.00	400	1 735	694.00
		Coliflor	62	62	29.50	1 814	1 541	2 795.76
		Ebo (Veza/Janamargo)	197	197	14.17	2 794	620	1 732.31
		Frijol (Alubia)	220	220	1.90	419	13 311	5 574.62
		Garbanzo	67	67	2.59	173	6 425	1 108.60
		Jitomate (Tomate Rojo)	12	12	35.00	407	2 584	1 050.91
		Lenteja	5	5	1.60	7	7 166	51.60

CONCENTRADO DISTRITAL							Cuadro 3.47	
							AÑO AGRÍCOLA 2012/13	
Superficie sembrada y cosechada, rendimiento, producción, precio medio rural y valor de la cosecha por ciclo, modalidad y cultivo							2a. parte	
061 ZAMORA, MICH.								
Ciclo	Modalidad	Cultivo	Superficie (Ha)		Rend. (Ton/Ha)	Producción (Ton)	P.M.R. (\$/Ton)	Valor de la cosecha (Miles \$)
			Sembrada	Cosechada				
		Otras Hortalizas	201	201	20.70	4 153	1 156	4 801.39
		Pepino	6	6	24.70	136	3 029	411.49
		Trigo Grano	4 434	4 434	3.50	15 518	3 800	58 967.81
Primavera-Verano			4 228	4 228	9.11	38 500	2 865	110 314.54
	Riego		4 228	4 228	9.11	38 500	2 865	110 314.54
		Frijol (Alubia)	26	26	1.90	50	15 570	779.51
		Jitomate (Tomate Rojo)	1	1	35.22	35	3 841	135.28
		Maíz Grano	3 349	3 349	9.34	31 283	2 900	90 720.31
		Otras Hortalizas	71	71	23.65	1 667	2 026	3 378.11
		Sorgo Grano	781	781	7.00	5 465	2 800	15 301.33
Perennes			2 677	2 677	40.69	108 935	6 827	743 684.69
	Riego		2 677	2 677	40.69	108 935	6 827	743 684.69
		Alfalfa	15	15	70.00	1 028	626	643.41
		Arándano	52	52	6.00	309	78 514	24 260.83
		Fresa	2 170	2 170	41.97	91 074	6 702	610 362.36
		Olleto (Zacate) Verde	201	201	66.71	13 400	450	6 030.00
		Zarzamora	240	240	13.00	3 124	32 773	102 388.10

CONCENTRADO DISTRITAL							Cuadro 3.48	
							AÑO AGRÍCOLA 2012/13	
Superficie sembrada y cosechada, rendimiento, producción, precio medio rural y valor de la cosecha por ciclo, modalidad y cultivo							1a. parte	
063 GUASAVE, SIN.								
Ciclo	Modalidad	Cultivo	Superficie (Ha)		Rend. (Ton/Ha)	Producción (Ton)	P.M.R. (\$/Ton)	Valor de la cosecha (Miles \$)
			Sembrada	Cosechada				
TOTAL GENERAL			139 967	114 922	6.36	730 610	4 439	3 243 542.43
Otoño-Invierno			107 938	82 893	6.33	524 875	4 950	2 598 118.47
	Riego		107 938	82 893	6.33	524 875	4 950	2 598 118.47
		Calabaza	167	147	15.07	2 214	3 500	7 750.26
		Cártamo	861	709	1.23	872	4 500	3 924.67
		Cebolla	64	64	20.69	1 324	4 500	5 958.00
		Chile Verde	232	232	18.11	4 197	3 315	13 914.33
		Ejote	503	433	14.81	6 414	3 000	19 242.33
		Frijol (Alubia)	13 559	10 292	1.81	18 677	20 015	373 833.14
		Garbanzo	22 140	21 897	1.82	39 916	12 000	478 990.63
		Jitomate (Tomate Rojo)	509	509	43.47	22 129	3 200	70 812.33
		Maíz Elotero	207	206	15.00	3 090	2 000	6 180.00
		Maíz Grano	60 219	39 353	8.71	342 725	3 758	1 288 040.09
		Papa	1 547	1 547	30.94	47 850	4 508	215 700.10
		Pepino	32	32	40.00	1 288	2 000	2 576.80
		Sandía	9	9	20.00	173	3 500	604.80
		Sorgo Grano	2 882	2 582	5.06	13 071	3 269	42 731.70

CONCENTRADO DISTRITAL							Cuadro 3.48	
							AÑO AGRÍCOLA 2012/13	
Superficie sembrada y cosechada, rendimiento, producción, precio medio rural y valor de la cosecha por ciclo, modalidad y cultivo							2a. parte	
063 GUASAVE, SIN.								
Ciclo	Modalidad	Cultivo	Superficie (Ha)		Rend. (Ton/Ha)	Producción (Ton)	P.M.R. (\$/Ton)	Valor de la cosecha (Miles \$)
			Sembrada	Cosechada				
		Tomate de Cáscara (Tomatillo)	287	162	13.88	2 248	2 148	4 829.11
		Trigo Grano	4 721	4 720	3.96	18 685	3 373	63 030.18
Perennes			797	797	33.79	26 947	1 353	36 451.37
	Riego		797	797	33.79	26 947	1 353	36 451.37
		Alfalfa	383	383	34.71	13 298	1 236	16 439.34
		Otros Frutales	255	255	30.64	7 812	1 810	14 140.58
		Sudan (Zacate) Verde	159	159	36.62	5 836	1 006	5 871.45
Segundos Cultivos			31 231	31 231	5.72	178 789	3 406	608 972.59
	Riego		31 231	31 231	5.72	178 789	3 406	608 972.59
		Cártamo	132	132	1.42	187	4 000	746.92
		Garbanzo	382	382	1.11	423	12 000	5 077.08
		Maíz Grano	5 987	5 987	7.62	45 614	3 761	171 566.68
		Sorgo Grano	24 731	24 731	5.36	132 565	3 256	431 581.91

CONCENTRADO DISTRITAL							Cuadro 3.49	
							AÑO AGRÍCOLA 2012/13	
Superficie sembrada y cosechada, rendimiento, producción, precio medio rural y valor de la cosecha por ciclo, modalidad y cultivo							1a. parte	
066 SANTO DOMINGO, BCS.								
Ciclo	Modalidad	Cultivo	Superficie (Ha)		Rend. (Ton/Ha)	Producción (Ton)	P.M.R. (\$/Ton)	Valor de la cosecha (Miles \$)
			Sembrada	Cosechada				
TOTAL GENERAL			36 142	36 094	18.24	658 289	2 690	1 770 745.06
Otoño-Invierno			18 663	18 663	6.68	124 602	5 181	645 541.21
	Riego		18 663	18 663	6.68	124 602	5 181	645 541.21
		Ajo	25	25	13.00	325	14 000	4 550.00
		Avena Forrajera Verde	185	185	55.00	10 175	300	3 052.50
		Calabacita (Calabacín)	45	45	19.00	855	5 200	4 446.00
		Cártamo	1 807	1 807	1.80	3 253	6 491	21 113.93
		Cebolla	5	5	25.00	125	3 000	375.00
		Chile Verde	64	64	17.00	1 088	7 000	7 616.00
		Frijol (Alubia)	487	487	1.30	633	17 000	10 762.70
		Garbanzo	6 271	6 271	2.40	15 050	12 611	189 802.10
		Girasol	119	119	2.00	238	1 089	259.18
		Jitomate (Tomate Rojo)	165	165	35.50	5 858	8 200	48 033.84
		Maíz Grano	2 712	2 712	4.70	12 746	4 250	54 172.20
		Melón	15	15	23.00	345	5 500	1 897.50
		Otras Hortalizas	71	71	15.60	1 108	6 100	6 756.36
		Papa	1 410	1 410	28.40	40 044	4 218	168 913.60
		Sorgo Forrajero Verde	31	31	35.00	1 085	500	542.50
		Sorgo Grano	365	365	4.20	1 533	3 000	4 599.00
		Tomate de Cáscara (Tomatillo)	66	66	18.50	1 221	4 800	5 860.80
		Trigo Grano	4 820	4 820	6.00	28 920	3 900	112 788.00

CONCENTRADO DISTRITAL							Cuadro 3.49	
							AÑO AGRÍCOLA 2012/13	
Superficie sembrada y cosechada, rendimiento, producción, precio medio rural y valor de la cosecha por ciclo, modalidad y cultivo							2a. parte	
066 SANTO DOMINGO, BCS.								
Ciclo	Modalidad	Cultivo	Superficie (Ha)		Rend. (Ton/Ha)	Producción (Ton)	P.M.R. (\$/Ton)	Valor de la cosecha (Miles \$)
			Sembrada	Cosechada				
Primavera-Verano			8 449	8 449	9.33	78 815	5 503	433 682.69
	Riego		8 449	8 449	9.33	78 815	5 503	433 682.69
		Ajo	2	2	12.00	24	13 000	312.00
		Calabacita (Calabacín)	51	51	18.50	944	7 000	6 604.50
		Cebolla	28	28	20.00	560	4 300	2 408.00
		Chile Verde	159	159	30.00	4 770	6 500	31 005.00
		Frijol (Alubia)	2 279	2 279	1.50	3 419	18 000	61 533.00
		Girasol	454	454	2.10	953	6 000	5 720.40
		Jitomate (Tomate Rojo)	152	152	35.00	5 320	7 850	41 762.00
		Maíz Grano	3 252	3 252	6.60	21 463	3 100	66 535.92
		Melón	34	34	30.00	1 020	3 500	3 570.00
		Otras Hortalizas	79	79	15.00	1 185	6 000	7 110.00
		Papa	909	909	35.00	31 815	5 840	185 786.87
		Sandía	12	12	30.00	360	2 000	720.00
		Sorgo Grano	980	980	6.00	5 880	2 850	16 758.00
		Tomate de Cáscara (Tomatillo)	58	58	19.00	1 102	3 500	3 857.00
Perennes			9 030	8 982	50.64	454 872	1 520	691 521.15
	Riego		9 030	8 982	50.64	454 872	1 520	691 521.15
		Alfalfa	3 925	3 925	98.00	384 650	575	221 173.75
		Bermuda (Zacate) Verde	60	60	8.00	480	1 000	480.00
		Búffel (Zacate) Verde	420	420	16.00	6 720	350	2 352.00
		Espárrago	2 178	2 178	2.80	6 098	48 805	297 632.41
		Naranja	2 367	2 367	24.00	56 808	2 979	169 213.99
		Nopal Verdura	12	12	5.00	60	6 950	417.00
		Otros Frutales	20	20	2.80	56	4 500	252.00
		Palma Aceitera (Palma Africana)	48	0	0.00	0	0	0.00

CONCENTRADO DISTRITAL							Cuadro 3.50	
							AÑO AGRÍCOLA 2012/13	
Superficie sembrada y cosechada, rendimiento, producción, precio medio rural y valor de la cosecha por ciclo, modalidad y cultivo							1a. parte	
068 TEPECOACUILCO-QUECHULTENANGO, GRO.								
Ciclo	Modalidad	Cultivo	Superficie (Ha)		Rend. (Ton/Ha)	Producción (Ton)	P.M.R. (\$/Ton)	Valor de la cosecha (Miles \$)
			Sembrada	Cosechada				
TOTAL GENERAL			1 064	1 064	11.38	12 109	2 009	24 326.07
Otoño-Invierno			837	837	10.84	9 065	2 073	18 791.32
	Riego		837	837	10.84	9 065	2 073	18 791.32
		Cacahuete	60	60	3.00	180	7 903	1 424.96
		Estropajo	25	25	1.45	36	34 700	1 237.75
		Jícama	132	132	9.00	1 192	1 800	2 145.69
		Jitomate (Tomate Rojo)	8	8	28.00	224	4 000	896.00

CONCENTRADO DISTRITAL							Cuadro 3.50	
							AÑO AGRÍCOLA 2012/13	
Superficie sembrada y cosechada, rendimiento, producción, precio medio rural y valor de la cosecha por ciclo, modalidad y cultivo							2a. parte	
068 TEPECOACUILCO-QUECHULTENANGO, GRO.								
Ciclo	Modalidad	Cultivo	Superficie (Ha)		Rend. (Ton/Ha)	Producción (Ton)	P.M.R. (\$/Ton)	Valor de la cosecha (Miles \$)
			Sembrada	Cosechada				
		Maíz Grano	366	366	4.80	1 759	3 800	6 684.05
		Okra	14	14	8.00	112	6 500	728.00
		Otros Cultivos	17	17	10.00	168	4 045	679.50
		Pápalo (Papaloquelite)	121	121	11.00	1 333	2 600	3 466.32
		Sorgo Forrajero Verde	77	77	50.19	3 870	215	832.04
		Tomate de Cáscara (Tomatillo)	16	16	12.00	191	3 653	697.02
Primavera-Verano			158	158	10.15	1 606	2 003	3 218.12
	Riego		158	158	10.15	1 606	2 003	3 218.12
		Cacahuate	3	3	3.00	8	7 920	59.40
		Estropajo	2	2	1.45	3	34 700	100.63
		Maíz Grano	96	96	4.80	459	3 800	1 743.74
		Otros Cultivos	1	1	10.00	12	4 200	50.40
		Pápalo (Papaloquelite)	43	43	10.00	430	2 600	1 118.00
		Sorgo Forrajero Verde	14	14	50.00	695	210	145.95
Perennes			69	69	20.81	1 438	1 611	2 316.62
	Riego		69	69	20.81	1 438	1 611	2 316.62
		Caña de Azúcar	5	5	70.00	350	300	105.00
		Limón	2	2	8.00	13	1 550	19.84
		Mango	40	40	8.00	323	2 400	775.68
		Otros Pastos (Verde)	10	10	40.00	404	275	111.10
		Papayo	12	12	29.00	348	3 750	1 305.00

CONCENTRADO DISTRITAL							Cuadro 3.51	
							AÑO AGRÍCOLA 2012/13	
Superficie sembrada y cosechada, rendimiento, producción, precio medio rural y valor de la cosecha por ciclo, modalidad y cultivo								
073 LA CONCEPCIÓN, MEX.								
Ciclo	Modalidad	Cultivo	Superficie (Ha)		Rend. (Ton/Ha)	Producción (Ton)	P.M.R. (\$/Ton)	Valor de la cosecha (Miles \$)
			Sembrada	Cosechada				
TOTAL GENERAL			316	316	65.47	20 690	489	10 109.40
Otoño-Invierno			36	36	30.00	1 080	680	734.40
	Riego		36	36	30.00	1 080	680	734.40
		Avena Forrajera Verde	36	36	30.00	1 080	680	734.40
Primavera-Verano			65	65	4.00	260	4 800	1 248.00
	Riego		65	65	4.00	260	4 800	1 248.00
		Maíz Grano	65	65	4.00	260	4 800	1 248.00
Perennes			215	215	90.00	19 350	420	8 127.00
	Riego		215	215	90.00	19 350	420	8 127.00
		Alfalfa	215	215	90.00	19 350	420	8 127.00

CONCENTRADO DISTRITAL							Cuadro 3.52	
Superficie sembrada y cosechada, rendimiento, producción, precio medio rural y valor de la cosecha por ciclo, modalidad y cultivo							AÑO AGRÍCOLA 2012/13	
074 MOCORITO, SIN.								
Ciclo	Modalidad	Cultivo	Superficie (Ha)		Rend. (Ton/Ha)	Producción (Ton)	P.M.R. (\$/Ton)	Valor de la cosecha (Miles \$)
			Sembrada	Cosechada				
TOTAL GENERAL			44 399	39 198	5.66	221 706	4 288	950 777.66
Otoño-Invierno			42 479	37 476	5.39	202 042	4 338	876 376.82
	Riego		42 479	37 476	5.39	202 042	4 338	876 376.82
		Calabaza	38	0	0.00	0	0	0.00
		Cártamo	1 282	890	1.60	1 424	5 850	8 330.40
		Cebolla	190	171	42.05	7 191	2 100	15 100.05
		Chile Verde	5	5	2.60	13	5 000	65.00
		Frijol (Alubia)	5 132	4 652	1.60	7 443	11 800	87 829.76
		Garbanzo	12 055	9 478	1.62	15 347	12 500	191 840.62
		Jitomate (Tomate Rojo)	47	42	34.14	1 434	2 200	3 154.80
		Maíz Grano	12 725	12 099	8.47	102 492	3 350	343 347.20
		Sandía	38	0	0.00	0	0	0.00
		Sorgo Grano	7 416	6 627	7.04	46 655	3 350	156 293.24
		Tomate de Cáscara (Tomatillo)	145	145	16.46	2 386	2 500	5 965.50
		Trigo Grano	3 406	3 367	5.24	17 658	3 650	64 450.24
Primavera-Verano			1 472	1 351	4.91	6 632	3 429	22 738.85
	Riego		1 472	1 351	4.91	6 632	3 429	22 738.85
		Cártamo	14	14	1.50	21	5 850	122.85
		Garbanzo	153	32	1.60	51	12 500	640.00
		Maíz Grano	14	14	7.50	105	3 350	351.75
		Sorgo Grano	1 291	1 291	5.00	6 455	3 350	21 624.25
Perennes			448	371	35.13	13 032	3 964	51 662.00
	Riego		448	371	35.13	13 032	3 964	51 662.00
		Alfalfa	361	284	40.05	11 374	4 190	47 656.00
		Forrajes Asociados Verde	32	32	14.00	448	3 000	1 344.00
		Frutales Asociados	55	55	22.00	1 210	2 200	2 662.00

CONCENTRADO DISTRITAL							Cuadro 3.53	
Superficie sembrada y cosechada, rendimiento, producción, precio medio rural y valor de la cosecha por ciclo, modalidad y cultivo							AÑO AGRÍCOLA 2012/13	
075 RÍO FUERTE, SIN.								
Ciclo	Modalidad	Cultivo	Superficie (Ha)		Rend. (Ton/Ha)	Producción (Ton)	P.M.R. (\$/Ton)	Valor de la cosecha (Miles \$)
			Sembrada	Cosechada				
TOTAL GENERAL			231 118	231 118	12.43	2 873 419	3 954	11 362 906.60
Otoño-Invierno			205 044	205 044	10.72	2 197 592	4 659	10 237 548.42
	Riego		205 044	205 044	10.72	2 197 592	4 659	10 237 548.42
		Calabaza	1 200	1 200	20.98	25 175	3 790	95 420.47
		Cártamo	65	65	2.14	138	8 809	1 219.37
		Cebolla	247	247	31.30	7 720	6 941	53 583.68

CONCENTRADO DISTRITAL							Cuadro 3.53	
							AÑO AGRÍCOLA 2012/13	
Superficie sembrada y cosechada, rendimiento, producción, precio medio rural y valor de la cosecha por ciclo, modalidad y cultivo							2a. parte	
075 RÍO FUERTE, SIN.								
Ciclo	Modalidad	Cultivo	Superficie (Ha)		Rend. (Ton/Ha)	Producción (Ton)	P.M.R. (\$/Ton)	Valor de la cosecha (Miles \$)
			Sembrada	Cosechada				
		Chile Verde	1 644	1 644	27.91	45 896	6 396	293 564.05
		Frijol (Alubia)	29 542	29 542	1.95	57 663	16 029	924 292.85
		Garbanzo	790	790	2.75	2 172	11 120	24 150.50
		Jitomate (Tomate Rojo)	2 250	2 250	40.10	90 206	6 256	564 302.57
		Maíz Grano	152 608	152 608	10.47	1 598 514	3 849	6 153 382.26
		Otras Flores	3	3	6.25	19	4 500	84.38
		Otras Hortalizas	542	542	17.04	9 229	4 638	42 807.72
		Otros Cultivos	605	605	6.34	3 834	1 863	7 144.95
		Papa	10 038	10 038	30.12	302 382	6 265	1 894 499.45
		Pepino	178	178	32.06	5 712	2 956	16 883.26
		Sandía	55	55	30.00	1 650	2 500	4 125.00
		Sorgo Grano	1 252	1 252	4.43	5 547	3 639	20 188.07
		Tomate de Cáscara (Tomatillo)	1 731	1 731	19.15	33 145	3 237	107 289.63
		Trigo Grano	2 287	2 287	3.73	8 540	4 027	34 385.21
		Cempoalxochitl Flor	10	10	5.00	50	4 500	225.00
Perennes			12 793	12 793	46.30	592 297	1 378	815 920.00
	Riego		12 793	12 793	46.30	592 297	1 378	815 920.00
		Alfalfa	1 985	1 985	40.00	79 384	1 897	150 556.13
		Caña de Azúcar	4 901	4 901	83.23	407 902	465	189 754.38
		Frutales Asociados	61	61	6.10	371	4 000	1 482.30
		Mango	3 597	3 597	19.19	69 048	4 838	334 083.40
		Naranja	131	131	33.84	4 433	2 811	12 459.09
		Otros Frutales	948	948	15.93	15 099	6 681	100 870.98
		Otros Pastos (Verde)	1 170	1 170	13.72	16 060	1 663	26 713.72
Segundos Cultivos			13 281	13 281	6.29	83 530	3 704	309 438.19
	Riego		13 281	13 281	6.29	83 530	3 704	309 438.19
		Garbanzo	907	907	2.22	2 011	13 000	26 136.51
		Maíz Grano	1 038	1 038	9.46	9 822	3 991	39 199.10
		Sorgo Grano	11 336	11 336	6.33	71 698	3 405	244 102.58

CONCENTRADO DISTRITAL							Cuadro 3.54	
							AÑO AGRÍCOLA 2012/13	
Superficie sembrada y cosechada, rendimiento, producción, precio medio rural y valor de la cosecha por ciclo, modalidad y cultivo							1a. parte	
076 VALLE DEL CARRIZO, SIN.								
Ciclo	Modalidad	Cultivo	Superficie (Ha)		Rend. (Ton/Ha)	Producción (Ton)	P.M.R. (\$/Ton)	Valor de la cosecha (Miles \$)
			Sembrada	Cosechada				
TOTAL GENERAL			86 554	50 649	6.67	338 048	4 236	1 431 888.06
Otoño-Invierno			60 577	24 672	6.54	161 430	4 585	740 164.41
	Riego		60 577	24 672	6.54	161 430	4 585	740 164.41
		Calabaza	292	170	9.40	1 599	5 242	8 382.34
		Cártamo	154	154	1.81	279	8 550	2 382.00

CONCENTRADO DISTRITAL							Cuadro 3.54	
							AÑO AGRÍCOLA 2012/13	
Superficie sembrada y cosechada, rendimiento, producción, precio medio rural y valor de la cosecha por ciclo, modalidad y cultivo							2a. parte	
076 VALLE DEL CARRIZO, SIN.								
Ciclo	Modalidad	Cultivo	Superficie (Ha)		Rend. (Ton/Ha)	Producción (Ton)	P.M.R. (\$/Ton)	Valor de la cosecha (Miles \$)
			Sembrada	Cosechada				
		Frijol (Alubia)	2 203	1 478	1.90	2 808	18 000	50 548.63
		Garbanzo	536	404	1.80	726	17 800	12 928.14
		Maíz Grano	37 940	4 667	9.52	44 456	4 200	186 715.28
		Otras Hortalizas	504	362	8.78	3 178	7 200	22 883.19
		Otros Cultivos	165	162	9.04	1 461	4 270	6 237.68
		Papa	73	73	8.60	627	7 200	4 510.87
		Sorgo Grano	3 300	3 300	5.91	19 512	4 500	87 803.26
		Tomate de Cáscara (Tomatillo)	2 535	1 026	18.04	18 523	3 100	57 420.11
		Trigo Grano	12 876	12 876	5.30	68 262	4 400	300 352.92
Primavera-Verano			1 291	1 291	6.40	8 265	4 433	36 642.17
	Riego		1 291	1 291	6.40	8 265	4 433	36 642.17
		Maíz Grano	193	193	9.50	1 837	4 200	7 716.66
		Sorgo Grano	1 098	1 098	5.85	6 428	4 500	28 925.51
Perennes			586	586	47.98	28 095	712	19 994.55
	Riego		586	586	47.98	28 095	712	19 994.55
		Alfalfa	296	296	37.40	11 064	714	7 899.69
		Caña de Azúcar	176	176	65.00	11 440	720	8 236.80
		Otros Forrajes Verde	114	114	49.12	5 591	690	3 858.06
Segundos Cultivos			24 100	24 100	5.82	140 257	4 528	635 086.93
	Riego		24 100	24 100	5.82	140 257	4 528	635 086.93
		Cártamo	533	533	1.80	959	8 550	8 202.56
		Frijol (Alubia)	28	28	1.90	52	18 000	940.50
		Maíz Grano	148	148	9.02	1 335	4 200	5 608.53
		Otros Cultivos	121	121	9.04	1 096	4 264	4 672.89
		Sorgo Grano	23 270	23 270	5.88	136 814	4 500	615 662.44

CONCENTRADO DISTRITAL							Cuadro 3.55	
							AÑO AGRÍCOLA 2012/13	
Superficie sembrada y cosechada, rendimiento, producción, precio medio rural y valor de la cosecha por ciclo, modalidad y cultivo							1a. parte	
082 RÍO BLANCO, VER.								
Ciclo	Modalidad	Cultivo	Superficie (Ha)		Rend. (Ton/Ha)	Producción (Ton)	P.M.R. (\$/Ton)	Valor de la cosecha (Miles \$)
			Sembrada	Cosechada				
TOTAL GENERAL			9 253	9 253	44.12	408 188	630	257 219.82
Otoño-Invierno			1 027	1 027	13.08	13 427	1 847	24 799.72
	Riego		1 027	1 027	13.08	13 427	1 847	24 799.72
		Frijol (Alubia)	8	8	1.01	8	15 952	122.32
		Maíz Elotero	962	962	12.66	12 185	1 730	21 079.53
		Otras Hortalizas	20	20	13.24	262	2 995	785.06
		Pepino	28	28	26.00	739	3 600	2 661.98
		Sorgo Forrajero Verde	5	5	43.00	215	380	81.70
		Sorgo Grano	4	4	5.00	18	3 950	69.12

CONCENTRADO DISTRITAL							Cuadro 3.55	
							AÑO AGRÍCOLA 2012/13	
Superficie sembrada y cosechada, rendimiento, producción, precio medio rural y valor de la cosecha por ciclo, modalidad y cultivo							2a. parte	
082 RÍO BLANCO, VER.								
Ciclo	Modalidad	Cultivo	Superficie (Ha)		Rend. (Ton/Ha)	Producción (Ton)	P.M.R. (\$/Ton)	Valor de la cosecha (Miles \$)
			Sembrada	Cosechada				
Primavera-Verano			401	401	11.58	4 648	2 541	11 810.74
	Riego		401	401	11.58	4 648	2 541	11 810.74
		Arroz	160	160	9.32	1 488	4 402	6 548.67
		Maíz Elotero	235	235	12.76	2 997	1 560	4 674.87
		Otras Hortalizas	2	2	10.00	20	2 000	40.00
		Pepino	5	5	28.80	144	3 800	547.20
Perennes			7 116	7 116	53.76	382 550	502	192 199.45
	Riego		7 116	7 116	53.76	382 550	502	192 199.45
		Caña de Azúcar	3 019	3 019	93.25	281 501	488	137 477.38
		Estrella (Zacate) Verde	4 046	4 046	24.67	99 805	524	52 275.97
		Limón	16	16	25.00	400	2 000	800.00
		Mango	11	11	8.50	94	600	56.10
		Otros Cultivos	2	2	40.00	60	3 500	210.00
		Toronja (Pomelo)	23	23	30.00	690	2 000	1 380.00
Segundos Cultivos			709	709	10.67	7 563	3 756	28 409.91
	Riego		709	709	10.67	7 563	3 756	28 409.91
		Arroz	575	575	10.19	5 858	4 400	25 777.11
		Frijol (Alubia)	1	1	1.00	1	14 000	7.00
		Maíz Elotero	130	130	12.88	1 680	1 498	2 515.63
		Pepino	1	1	17.24	15	4 500	67.49
		Sorgo Grano	2	2	4.50	7	4 100	27.68
		Tomate de Cáscara (Tomatillo)	1	1	6.00	3	5 000	15.00

CONCENTRADO DISTRITAL							Cuadro 3.56	
							AÑO AGRÍCOLA 2012/13	
Superficie sembrada y cosechada, rendimiento, producción, precio medio rural y valor de la cosecha por ciclo, modalidad y cultivo								
083 PAPIGOCHIC, CHIH.								
Ciclo	Modalidad	Cultivo	Superficie (Ha)		Rend. (Ton/Ha)	Producción (Ton)	P.M.R. (\$/Ton)	Valor de la cosecha (Miles \$)
			Sembrada	Cosechada				
TOTAL GENERAL			3 851	3 851	16.59	63 891	2 104	134 397.12
Primavera-Verano			2 193	2 193	8.96	19 646	2 687	52 791.02
	Riego		2 193	2 193	8.96	19 646	2 687	52 791.02
		Avena Forrajera Verde	131	131	10.33	1 354	429	580.98
		Maíz Grano	2 038	2 038	8.96	18 255	2 838	51 800.36
		Otros Cultivos	24	24	1.54	37	11 098	409.67
Perennes			1 658	1 658	26.69	44 245	1 844	81 606.11
	Riego		1 658	1 658	26.69	44 245	1 844	81 606.11
		Alfalfa	199	199	29.32	5 846	334	1 952.27
		Manzano	1 037	1 037	16.59	17 203	4 445	76 466.04
		Rye Grass (Zacate) Verde	421	421	50.34	21 195	150	3 187.80

CONCENTRADO DISTRITAL							Cuadro 3.57	
							AÑO AGRÍCOLA 2012/13	
Superficie sembrada y cosechada, rendimiento, producción, precio medio rural y valor de la cosecha por ciclo, modalidad y cultivo							1a. parte	
084 GUAYMAS, SON.								
Ciclo	Modalidad	Cultivo	Superficie (Ha)		Rend. (Ton/Ha)	Producción (Ton)	P.M.R. (\$/Ton)	Valor de la cosecha (Miles \$)
			Sembrada	Cosechada				
TOTAL GENERAL			11 267	11 267	26.43	297 777	4 339	1 292 114.05
Otoño-Invierno			5 922	5 922	23.23	137 569	4 902	674 324.81
	Riego		5 922	5 922	23.23	137 569	4 902	674 324.81
		Calabacita (Calabacín)	2 482	2 482	24.00	59 569	7 073	421 313.38
		Cártamo	100	100	2.03	203	5 600	1 136.80
		Cebolla	40	40	34.00	1 360	3 500	4 760.00
		Chile Verde	345	345	17.00	5 857	9 300	54 465.45
		Col de Bruselas	41	41	12.00	494	7 000	3 458.28
		Ejote	91	91	6.40	581	3 500	2 031.90
		Garbanzo	129	129	1.75	226	13 000	2 934.75
		Jitomate (Tomate Rojo)	304	304	31.00	9 433	4 900	46 223.17
		Maíz Elotero	30	30	9.40	282	1 500	423.00
		Melón	428	428	20.00	8 564	3 100	26 548.40
		Otras Flores	60	60	5.50	330	3 500	1 155.00
		Papa	80	80	30.74	2 459	5 950	14 632.24
		Pepino	96	96	24.00	2 292	5 700	13 064.40
		Sandía	1 276	1 276	29.85	38 074	1 600	60 917.88
		Sorgo Forrajero Verde	160	160	38.42	6 147	2 480	15 245.06
		Tomate de Cáscara (Tomatillo)	35	35	9.80	343	3 700	1 269.10
		Trigo Grano	226	226	6.00	1 356	3 500	4 746.00
Primavera-Verano			3 411	3 411	25.91	88 375	3 432	303 331.37
	Riego		3 411	3 411	25.91	88 375	3 432	303 331.37
		Calabacita (Calabacín)	655	655	24.00	15 720	7 072	111 171.86
		Chile Verde	383	383	17.00	6 511	9 300	60 552.30
		Frijol (Alubia)	15	15	2.00	29	16 000	464.00
		Jitomate (Tomate Rojo)	141	141	31.00	4 371	4 900	21 417.90
		Maíz Elotero	26	26	9.40	244	1 500	366.60
		Melón	276	276	20.00	5 520	3 100	17 112.00
		Otros Cultivos	77	77	20.00	1 540	2 535	3 903.90
		Pepino	51	51	24.00	1 224	5 700	6 976.80
		Sandía	1 530	1 530	29.85	45 671	1 600	73 072.80
		Sorgo Forrajero Verde	184	184	38.42	7 069	950	6 715.82
		Sorgo Grano	50	50	5.00	250	900	225.00
		Tomate de Cáscara (Tomatillo)	23	23	9.80	225	6 000	1 352.40
Perennes			1 935	1 935	37.12	71 833	4 378	314 457.86
	Riego		1 935	1 935	37.12	71 833	4 378	314 457.86
		Alfalfa	681	681	71.00	48 351	2 913	140 846.46
		Búffel (Zacate) Verde	108	108	21.00	2 268	1 500	3 402.00
		Forrajes Asociados Verde	4	4	18.00	72	1 000	72.00
		Mango	16	16	9.50	152	2 500	380.00
		Naranja	674	674	20.00	13 480	2 600	35 048.00

CONCENTRADO DISTRITAL							Cuadro 3.57	
							AÑO AGRÍCOLA 2012/13	
Superficie sembrada y cosechada, rendimiento, producción, precio medio rural y valor de la cosecha por ciclo, modalidad y cultivo							2a. parte	
084 GUAYMAS, SON.								
Ciclo	Modalidad	Cultivo	Superficie (Ha)		Rend. (Ton/Ha)	Producción (Ton)	P.M.R. (\$/Ton)	Valor de la cosecha (Miles \$)
			Sembrada	Cosechada				
		Nogal (Nuez)	10	10	2.20	22	70 000	1 540.00
		Nopal Verdura	52	52	9.00	468	3 300	1 544.40
		Vid Mesa	390	390	18.00	7 020	18 750	131 625.00

CONCENTRADO DISTRITAL							Cuadro 3.58	
							AÑO AGRÍCOLA 2012/13	
Superficie sembrada y cosechada, rendimiento, producción, precio medio rural y valor de la cosecha por ciclo, modalidad y cultivo							1a. parte	
085 LA BEGOÑA, GTO.								
Ciclo	Modalidad	Cultivo	Superficie (Ha)		Rend. (Ton/Ha)	Producción (Ton)	P.M.R. (\$/Ton)	Valor de la cosecha (Miles \$)
			Sembrada	Cosechada				
TOTAL GENERAL			7 858	7 846	13.89	108 974	2 332	254 082.87
Otoño-Invierno			661	661	17.09	11 302	2 131	24 082.03
	Riego		661	661	17.09	11 302	2 131	24 082.03
		Ajo	32	32	8.16	263	12 021	3 158.75
		Avena Forrajera Verde	15	15	21.32	318	1 256	398.76
		Brócoli	4	4	12.00	48	4 500	216.00
		Calabaza	1	1	12.00	12	3 500	42.00
		Cebada	154	154	3.79	585	4 242	2 482.74
		Cebolla	59	59	40.00	2 340	1 500	3 510.00
		Chile Verde	5	5	12.00	54	4 500	243.00
		Cilantro	3	3	12.00	38	1 500	57.60
		Col (Repollo)	2	2	32.50	65	3 192	207.50
		Frijol Asociado	31	31	2.20	68	9 375	637.34
		Garbanzo	8	8	2.00	16	12 906	200.30
		Jícama	5	5	42.22	190	3 526	670.00
		Lechuga	12	12	14.00	168	8 000	1 344.00
		Sandía	1	1	20.00	10	4 500	45.00
		Trigo Grano	83	83	3.69	308	3 750	1 153.69
		Zanahoria	248	248	27.53	6 819	1 425	9 715.35
Primavera-Verano			5 882	5 882	8.38	49 291	2 907	143 299.07
	Riego		5 882	5 882	8.38	49 291	2 907	143 299.07
		Avena Forrajera Verde	3	3	24.00	60	1 300	78.00
		Cacahuete	7	7	6.18	43	7 728	334.25
		Cebolla	98	98	36.58	3 581	1 289	4 616.10
		Cilantro	4	4	17.50	70	1 271	89.00
		Col (Repollo)	2	2	36.00	72	3 000	216.00
		Frijol Asociado	493	493	2.22	1 095	8 279	9 061.57
		Garbanzo	1	1	2.10	2	10 000	21.00
		Jícama	149	149	39.38	5 880	2 959	17 397.90
		Jitomate (Tomate Rojo)	18	18	18.00	324	5 500	1 782.00
		Lechuga	4	4	24.00	96	3 500	336.00
		Maíz Grano	572	572	7.17	4 097	2 900	11 881.56

CONCENTRADO DISTRITAL							Cuadro 3.58	
							AÑO AGRÍCOLA 2012/13	
Superficie sembrada y cosechada, rendimiento, producción, precio medio rural y valor de la cosecha por ciclo, modalidad y cultivo							2a. parte	
085 LA BEGOÑA, GTO.								
Ciclo	Modalidad	Cultivo	Superficie (Ha)		Rend. (Ton/Ha)	Producción (Ton)	P.M.R. (\$/Ton)	Valor de la cosecha (Miles \$)
			Sembrada	Cosechada				
		Pepino	3	3	20.00	60	4 000	240.00
		Sandía	15	15	25.17	388	3 500	1 356.60
		Sorgo Grano	4 388	4 388	6.98	30 605	2 900	88 754.24
		Tomate de Cáscara (Tomatillo)	17	17	12.00	204	7 000	1 428.00
		Zanahoria	109	109	25.02	2 714	2 102	5 706.85
Perennes			1 051	1 051	43.02	45 234	1 709	77 282.21
	Riego		1 051	1 051	43.02	45 234	1 709	77 282.21
		Aguacate	55	55	12.00	661	9 238	6 108.00
		Alfalfa	989	989	45.00	44 524	1 582	70 449.71
		Espárrago	7	7	7.00	48	15 000	724.50
Segundos Cultivos			264	252	12.51	3 148	2 992	9 419.56
	Riego		264	252	12.51	3 148	2 992	9 419.56
		Cebolla	15	15	41.67	625	1 451	906.88
		Frijol Asociado	8	8	2.20	18	8 000	140.80
		Jícama	10	10	38.00	372	2 898	1 079.20
		Maíz Grano	43	43	7.50	323	2 900	935.25
		Sorgo Grano	135	135	7.00	944	2 900	2 736.44
		Tomate de Cáscara (Tomatillo)	21	21	18.00	378	7 000	2 646.00
		Zanahoria	32	20	24.45	489	1 994	975.00

CONCENTRADO DISTRITAL							Cuadro 3.59	
							AÑO AGRÍCOLA 2012/13	
Superficie sembrada y cosechada, rendimiento, producción, precio medio rural y valor de la cosecha por ciclo, modalidad y cultivo								
086 RÍO SOTO LA MARINA, TAMPS.								
Ciclo	Modalidad	Cultivo	Superficie (Ha)		Rend. (Ton/Ha)	Producción (Ton)	P.M.R. (\$/Ton)	Valor de la cosecha (Miles \$)
			Sembrada	Cosechada				
TOTAL GENERAL			22 404	22 404	10.10	226 238	1 660	375 517.80
Otoño-Invierno			17 085	17 085	5.43	92 816	3 370	312 747.01
	Riego		17 085	17 085	5.43	92 816	3 370	312 747.01
		Maíz Grano	12 413	12 413	6.17	76 531	3 400	260 204.92
		Otros Cultivos	14	14	4.35	61	10 262	625.45
		Sorgo Grano	4 658	4 658	3.48	16 224	3 200	51 916.64
Perennes			5 319	5 319	25.08	133 422	470	62 770.79
	Riego		5 319	5 319	25.08	133 422	470	62 770.79
		Carretero (Zacate) Verde	4 705	4 705	26.40	124 212	333	41 403.59
		Naranja	614	614	15.00	9 210	2 320	21 367.20

CONCENTRADO DISTRITAL							Cuadro 3.60	
							AÑO AGRÍCOLA 2012/13	
Superficie sembrada y cosechada, rendimiento, producción, precio medio rural y valor de la cosecha por ciclo, modalidad y cultivo								
087 ROSARIO-MEZQUITE, MICH.								
Ciclo	Modalidad	Cultivo	Superficie (Ha)		Rend. (Ton/Ha)	Producción (Ton)	P.M.R. (\$/Ton)	Valor de la cosecha (Miles \$)
			Sembrada	Cosechada				
TOTAL GENERAL			70 664	70 663	10.45	738 546	4 625	3 415 580.99
Otoño-Invierno			24 622	24 622	4.47	110 139	3 973	437 583.37
	Riego		24 622	24 622	4.47	110 139	3 973	437 583.37
		Cebada	1 156	1 156	4.09	4 723	4 037	19 068.40
		Garbanzo	635	635	3.50	2 223	5 500	12 223.75
		Otras Oleaginosas	165	165	2.60	429	6 000	2 574.00
		Trigo Grano	22 666	22 666	4.53	102 765	3 929	403 717.22
Primavera-Verano			24 314	24 314	14.69	357 265	5 163	1 844 568.35
	Riego		24 314	24 314	14.69	357 265	5 163	1 844 568.35
		Chile Verde	1 038	1 038	75.00	77 843	9 500	739 503.75
		Jitomate (Tomate Rojo)	1 854	1 854	35.55	65 911	7 500	494 332.50
		Maíz Grano	12 833	12 833	10.05	128 992	2 900	374 075.93
		Sorgo Grano	8 589	8 589	9.84	84 520	2 800	236 656.17
Perennes			231	230	24.70	5 680	5 250	29 820.00
	Riego		231	230	24.70	5 680	5 250	29 820.00
		Fresa	231	230	24.70	5 680	5 250	29 820.00
Segundos Cultivos			21 497	21 497	12.35	265 461	4 157	1 103 609.27
	Riego		21 497	21 497	12.35	265 461	4 157	1 103 609.27
		Chile Verde	278	278	75.00	20 850	9 500	198 075.00
		Jitomate (Tomate Rojo)	417	417	95.00	39 615	7 500	297 112.50
		Maíz Grano	11 032	11 032	10.47	115 469	3 059	353 220.87
		Sorgo Grano	9 770	9 770	9.16	89 527	2 851	255 200.90

CONCENTRADO DISTRITAL							Cuadro 3.61	
							AÑO AGRÍCOLA 2012/13	
Superficie sembrada y cosechada, rendimiento, producción, precio medio rural y valor de la cosecha por ciclo, modalidad y cultivo							1a. parte	
088 CHICONAUTLA, MEX.								
Ciclo	Modalidad	Cultivo	Superficie (Ha)		Rend. (Ton/Ha)	Producción (Ton)	P.M.R. (\$/Ton)	Valor de la cosecha (Miles \$)
			Sembrada	Cosechada				
TOTAL GENERAL			1 693	1 693	20.96	35 479	1 115	39 543.11
Otoño-Invierno			309	309	27.89	8 615	832	7 171.11
	Riego		309	309	27.89	8 615	832	7 171.11
		Avena Forrajera Verde	272	272	30.00	8 150	680	5 541.86
		Otros Forrajes Verde	37	37	12.50	466	3 500	1 629.25
Primavera-Verano			1 169	1 169	6.42	7 510	3 228	24 243.48
	Riego		1 169	1 169	6.42	7 510	3 228	24 243.48
		Avena Forrajera Verde	68	68	30.00	2 028	680	1 379.24
		Maíz Forrajero Verde	7	7	80.00	534	380	203.07
		Maíz Grano	1 028	1 028	4.00	4 112	4 800	19 737.79

CONCENTRADO DISTRITAL							Cuadro 3.61	
							AÑO AGRÍCOLA 2012/13	
Superficie sembrada y cosechada, rendimiento, producción, precio medio rural y valor de la cosecha por ciclo, modalidad y cultivo							2a. parte	
088 CHICONAUTLA, MEX.								
Ciclo	Modalidad	Cultivo	Superficie (Ha)		Rend. (Ton/Ha)	Producción (Ton)	P.M.R. (\$/Ton)	Valor de la cosecha (Miles \$)
			Sembrada	Cosechada				
		Otros Forrajes Verde	67	67	12.50	835	3 500	2 923.38
Perennes			215	215	90.00	19 354	420	8 128.51
	Riego		215	215	90.00	19 354	420	8 128.51
		Alfalfa	215	215	90.00	19 354	420	8 128.51

CONCENTRADO DISTRITAL							Cuadro 3.62	
							AÑO AGRÍCOLA 2012/13	
Superficie sembrada y cosechada, rendimiento, producción, precio medio rural y valor de la cosecha por ciclo, modalidad y cultivo								
089 EL CARMEN, CHIH.								
Ciclo	Modalidad	Cultivo	Superficie (Ha)		Rend. (Ton/Ha)	Producción (Ton)	P.M.R. (\$/Ton)	Valor de la cosecha (Miles \$)
			Sembrada	Cosechada				
TOTAL GENERAL			8 688	7 368	21.63	159 363	2 395	381 669.80
Otoño-Invierno			736	736	4.71	3 470	3 790	13 153.00
	Riego		736	736	4.71	3 470	3 790	13 153.00
		Avena	210	210	4.00	840	4 700	3 948.00
		Trigo Grano	526	526	5.00	2 630	3 500	9 205.00
Primavera-Verano			3 848	3 848	16.60	63 893	2 875	183 668.80
	Riego		3 848	3 848	16.60	63 893	2 875	183 668.80
		Algodón	695	695	4.50	3 128	8 920	27 897.30
		Cacahuate	20	20	2.50	50	9 000	450.00
		Chile Verde	2 188	2 188	26.00	56 888	2 500	142 220.00
		Frijol (Alubia)	236	236	1.20	283	15 000	4 239.00
		Sorgo Grano	709	709	5.00	3 545	2 500	8 862.50
Perennes			4 104	2 784	33.05	92 000	2 009	184 848.00
	Riego		4 104	2 784	33.05	92 000	2 009	184 848.00
		Alfalfa	1 184	1 184	75.00	88 800	460	40 848.00
		Nogal (Nuez)	2 920	1 600	2.00	3 200	45 000	144 000.00

CONCENTRADO DISTRITAL							Cuadro 3.63	
							AÑO AGRÍCOLA 2012/13	
Superficie sembrada y cosechada, rendimiento, producción, precio medio rural y valor de la cosecha por ciclo, modalidad y cultivo							1a. parte	
090 BAJO RÍO CONCHOS, CHIH.								
Ciclo	Modalidad	Cultivo	Superficie (Ha)		Rend. (Ton/Ha)	Producción (Ton)	P.M.R. (\$/Ton)	Valor de la cosecha (Miles \$)
			Sembrada	Cosechada				
TOTAL GENERAL			4 339	3 931	51.37	201 916	697	140 776.65
Otoño-Invierno			626	626	48.49	30 352	721	21 885.69
	Riego		626	626	48.49	30 352	721	21 885.69
		Avena Forrajera Verde	289	289	22.50	6 500	525	3 412.63

CONCENTRADO DISTRITAL							Cuadro 3.63	
Superficie sembrada y cosechada, rendimiento, producción, precio medio rural y valor de la cosecha por ciclo, modalidad y cultivo							AÑO AGRÍCOLA 2012/13	
							2a. parte	
090 BAJO RÍO CONCHOS, CHIH.								
Ciclo	Modalidad	Cultivo	Superficie (Ha)		Rend. (Ton/Ha)	Producción (Ton)	P.M.R. (\$/Ton)	Valor de la cosecha (Miles \$)
			Sembrada	Cosechada				
		Rye Grass (Zacate) Verde	317	317	75.00	23 798	770	18 324.08
		Trigo Grano	20	20	2.75	54	2 750	148.98
Primavera-Verano			800	800	17.59	14 066	1 196	16 825.28
	Riego		800	800	17.59	14 066	1 196	16 825.28
		Algodón	503	503	3.50	1 759	5 942	10 451.23
		Maíz Grano	11	11	1.30	14	3 000	41.73
		Melón	9	9	30.00	270	7 200	1 944.00
		Otras Hortalizas	35	35	7.50	263	3 500	918.75
		Sorgo Forrajero Verde	243	243	48.50	11 761	295	3 469.57
Perennes			2 784	2 375	64.40	152 958	659	100 726.53
	Riego		2 784	2 375	64.40	152 958	659	100 726.53
		Alfalfa	2 179	2 179	70.00	152 516	487	74 199.03
		Nogal (Nuez)	605	197	2.25	442	60 000	26 527.50
Segundos Cultivos			130	130	35.00	4 540	295	1 339.15
	Riego		130	130	35.00	4 540	295	1 339.15
		Sorgo Forrajero Verde	130	130	35.00	4 540	295	1 339.15

CONCENTRADO DISTRITAL							Cuadro 3.64	
Superficie sembrada y cosechada, rendimiento, producción, precio medio rural y valor de la cosecha por ciclo, modalidad y cultivo							AÑO AGRÍCOLA 2012/13	
							1a. parte	
092A RÍO PÁNUCO-U. LAS ÁNIMAS, TAMPS.								
Ciclo	Modalidad	Cultivo	Superficie (Ha)		Rend. (Ton/Ha)	Producción (Ton)	P.M.R. (\$/Ton)	Valor de la cosecha (Miles \$)
			Sembrada	Cosechada				
TOTAL GENERAL			40 751	40 524	9.89	400 637	1 551	621 400.68
Otoño-Invierno			16 089	16 065	4.52	72 631	3 566	258 998.14
	Riego		16 086	16 065	4.52	72 631	3 566	258 998.14
		Arroz	639	639	5.19	3 313	3 900	12 920.12
		Cártamo	20	0	0.00	0	0	0.00
		Cebolla	395	395	31.70	12 525	4 200	52 605.00
		Chile Verde	1	0	0.00	0	0	0.00
		Maíz Grano	3 244	3 244	3.92	12 705	3 800	48 279.98
		Melón	6	6	20.00	120	4 000	480.00
		Sandía	112	112	40.00	4 480	4 000	17 920.00
		Sorgo Grano	11 647	11 647	3.38	39 334	3 200	125 869.04
		Tomate de Cáscara (Tomatillo)	22	22	7.00	154	6 000	924.00
	Temporal		3	0	0.00	0	0	0.00
		Frijol (Alubia)	3	0	0.00	0	0	0.00
Primavera-Verano			787	715	3.49	2 494	4 320	10 772.38
	Riego		595	522	4.22	2 205	4 170	9 195.44
		Arroz	370	370	5.06	1 874	3 900	7 309.54
		Sorgo Grano	10	10	3.50	35	3 200	112.00

CONCENTRADO DISTRITAL							Cuadro 3.64	
							AÑO AGRÍCOLA 2012/13	
Superficie sembrada y cosechada, rendimiento, producción, precio medio rural y valor de la cosecha por ciclo, modalidad y cultivo							2a. parte	
092A RÍO PÁNUCO-U. LAS ÁNIMAS, TAMPS.								
Ciclo	Modalidad	Cultivo	Superficie (Ha)		Rend. (Ton/Ha)	Producción (Ton)	P.M.R. (\$/Ton)	Valor de la cosecha (Miles \$)
			Sembrada	Cosechada				
		Soya Industrial	214	142	2.09	296	6 000	1 773.90
	Temporal		193	193	1.50	289	5 462	1 576.94
		Sorgo Grano	25	25	1.20	30	2 000	60.48
		Soya Industrial	168	168	1.54	258	5 867	1 516.46
Perennes			11 238	11 137	27.09	301 730	686	207 064.39
	Riego		11 206	11 137	27.09	301 730	686	207 064.39
		Caña de Azúcar	668	650	83.11	54 055	650	35 135.88
		Carretero (Zacate) Verde	9 679	9 679	22.14	214 238	650	139 254.82
		Cedro Rojo	51	0	0.00	0	0	0.00
		Naranja	135	135	21.84	2 939	2 100	6 172.32
		Papayo	20	20	55.00	1 117	4 000	4 466.00
		Sábila (Aloe)	653	653	45.00	29 381	750	22 035.38
	Temporal		32	0	0.00	0	0	0.00
		Sábila (Aloe)	32	0	0.00	0	0	0.00
Segundos Cultivos			12 637	12 608	1.89	23 782	6 079	144 565.77
	Riego		8 568	8 538	2.21	18 890	6 120	115 601.08
		Arroz	63	63	4.69	296	3 900	1 152.45
		Chile Verde	98	98	25.00	2 438	7 000	17 062.50
		Jitomate (Tomate Rojo)	10	10	25.00	250	12 500	3 125.00
		Maíz Grano	31	31	4.03	125	3 800	475.00
		Sorgo Grano	130	101	3.20	324	3 200	1 035.20
		Soya Industrial	8 236	8 236	1.88	15 458	6 000	92 750.93
	Temporal		4 069	4 069	1.20	4 892	5 921	28 964.70
		Sorgo Grano	7	7	2.50	18	2 000	35.00
		Soya Industrial	4 062	4 062	1.20	4 875	5 935	28 929.70

CONCENTRADO DISTRITAL							Cuadro 3.65	
							AÑO AGRÍCOLA 2012/13	
Superficie sembrada y cosechada, rendimiento, producción, precio medio rural y valor de la cosecha por ciclo, modalidad y cultivo							1a. parte	
092B RÍO PÁNUCO-U. CHICAYÁN, VER.								
Ciclo	Modalidad	Cultivo	Superficie (Ha)		Rend. (Ton/Ha)	Producción (Ton)	P.M.R. (\$/Ton)	Valor de la cosecha (Miles \$)
			Sembrada	Cosechada				
TOTAL GENERAL			20 600	20 600	38.74	798 100	405	323 020.87
Otoño-Invierno			260	260	30.38	7 900	325	2 565.00
	Riego		155	155	37.42	5 800	334	1 935.00
		Maíz Forrajero Verde	60	60	65.00	3 900	350	1 365.00
		Sorgo Forrajero Verde	95	95	20.00	1 900	300	570.00
	Temporal		105	105	20.00	2 100	300	630.00
		Sorgo Forrajero Verde	105	105	20.00	2 100	300	630.00
Perennes			20 340	20 340	38.85	790 200	406	320 455.87
	Riego		8 114	8 114	65.80	533 940	488	260 612.33
		Caña de Azúcar	6 947	6 947	72.03	500 369	515	257 555.06

CONCENTRADO DISTRITAL							Cuadro 3.65	
							AÑO AGRÍCOLA 2012/13	
Superficie sembrada y cosechada, rendimiento, producción, precio medio rural y valor de la cosecha por ciclo, modalidad y cultivo							2a. parte	
092B RÍO PÁNUCO-U. CHICAYÁN, VER.								
Ciclo	Modalidad	Cultivo	Superficie (Ha)		Rend. (Ton/Ha)	Producción (Ton)	P.M.R. (\$/Ton)	Valor de la cosecha (Miles \$)
			Sembrada	Cosechada				
		Estrella (Zacate) Verde	1 167	1 167	28.77	33 571	91	3 057.27
	Temporal		12 226	12 226	20.96	256 260	234	59 843.54
		Caña de Azúcar	2 053	2 053	41.52	85 242	515	43 876.51
		Estrella (Zacate) Verde	10 173	10 173	16.81	171 018	93	15 967.02

CONCENTRADO DISTRITAL							Cuadro 3.66	
							AÑO AGRÍCOLA 2012/13	
Superficie sembrada y cosechada, rendimiento, producción, precio medio rural y valor de la cosecha por ciclo, modalidad y cultivo							1a. parte	
092C RÍO PÁNUCO-U. PUJAL-COY, SLP-VER.								
Ciclo	Modalidad	Cultivo	Superficie (Ha)		Rend. (Ton/Ha)	Producción (Ton)	P.M.R. (\$/Ton)	Valor de la cosecha (Miles \$)
			Sembrada	Cosechada				
TOTAL GENERAL			85 326	77 145	13.80	1 064 245	1 237	1 316 625.12
Otoño-Invierno			17 604	17 486	5.18	90 567	3 904	353 606.33
	Riego		17 378	17 378	5.21	90 481	3 902	353 080.78
		Calabaza	124	124	4.00	495	13 500	6 685.20
		Cebolla	176	176	22.59	3 976	4 919	19 556.78
		Chile Verde	210	210	24.17	5 076	5 800	29 440.80
		Frijol (Alubia)	3	3	1.50	5	14 500	65.25
		Jitomate (Tomate Rojo)	424	424	19.30	8 172	6 000	49 029.00
		Maíz Grano	3 417	3 417	4.04	13 790	3 700	51 022.63
		Melón	3	3	15.00	45	6 000	270.00
		Otros Cultivos	6	6	5.33	32	5 000	160.00
		Sandía	24	24	23.42	562	4 500	2 529.00
		Sorgo Forrajero Verde	85	85	28.82	2 450	600	1 470.00
		Sorgo Grano	12 896	12 896	4.33	55 859	3 450	192 713.52
		Soya Industrial	11	11	1.80	20	7 000	138.60
	Temporal		226	108	0.80	86	6 118	525.55
		Cártamo	188	100	0.80	80	5 500	440.00
		Frijol (Alubia)	38	8	0.74	6	14 500	85.55
Primavera-Verano			6 496	5 556	1.70	9 459	5 511	52 123.55
	Temporal		6 496	5 556	1.70	9 459	5 511	52 123.55
		Sorgo Grano	967	872	2.25	1 965	2 500	4 911.85
		Soya Industrial	5 529	4 684	1.60	7 494	6 300	47 211.70
Perennes			43 623	43 272	21.81	943 864	842	794 294.80
	Riego		9 166	9 016	36.47	328 786	752	247 285.72
		Caña de Azúcar	1 331	1 181	112.37	132 690	517	68 600.52
		Estrella (Zacate) Verde	7 754	7 754	25.00	193 850	900	174 465.00
		Naranja	45	45	20.66	936	1 700	1 591.20
		Papayo	13	13	30.00	390	4 500	1 755.00
		Sábila (Aloe)	23	23	40.00	920	950	874.00
	Temporal		34 457	34 256	17.96	615 079	889	547 009.08
		Caña de Azúcar	250	250	75.00	18 750	517	9 693.75

CONCENTRADO DISTRITAL							Cuadro 3.66	
							AÑO AGRÍCOLA 2012/13	
Superficie sembrada y cosechada, rendimiento, producción, precio medio rural y valor de la cosecha por ciclo, modalidad y cultivo							2a. parte	
092C RÍO PÁNUCO-U. PUJAL-COY, SLP-VER.								
Ciclo	Modalidad	Cultivo	Superficie (Ha)		Rend. (Ton/Ha)	Producción (Ton)	P.M.R. (\$/Ton)	Valor de la cosecha (Miles \$)
			Sembrada	Cosechada				
		Carretero (Zacate) Verde	34 090	33 889	17.53	594 149	900	534 733.65
		Naranja	57	57	12.00	680	1 700	1 156.68
		Sábila (Aloe)	60	60	25.00	1 500	950	1 425.00
Segundos Cultivos			17 604	10 832	1.88	20 355	5 728	116 600.44
	Riego		1 064	1 064	3.45	3 675	6 269	23 035.26
		Chile Verde	46	46	28.00	1 299	8 000	10 393.60
		Maíz Grano	129	129	4.00	515	3 000	1 545.60
		Sorgo Grano	41	41	4.00	164	2 500	410.00
		Soya Industrial	848	848	2.00	1 696	6 300	10 686.06
	Temporal		16 540	9 768	1.71	16 681	5 609	93 565.18
		Chile Verde	6	6	26.00	146	5 800	844.48
		Maíz Grano	291	147	2.53	371	3 000	1 113.45
		Sorgo Grano	1 731	1 195	2.25	2 691	2 500	6 727.60
		Soya Industrial	14 513	8 421	1.60	13 473	6 300	84 879.65

CONCENTRADO DISTRITAL							Cuadro 3.67	
							AÑO AGRÍCOLA 2012/13	
Superficie sembrada y cosechada, rendimiento, producción, precio medio rural y valor de la cosecha por ciclo, modalidad y cultivo							1a. parte	
093 TOMATLÁN, JAL.								
Ciclo	Modalidad	Cultivo	Superficie (Ha)		Rend. (Ton/Ha)	Producción (Ton)	P.M.R. (\$/Ton)	Valor de la cosecha (Miles \$)
			Sembrada	Cosechada				
TOTAL GENERAL			11 580	10 689	29.16	311 723	1 231	383 671.76
Otoño-Invierno			1 683	1 649	11.41	18 808	2 973	55 918.36
	Riego		1 683	1 649	11.41	18 808	2 973	55 918.36
		Arroz	767	767	5.72	4 387	4 000	17 548.96
		Chía	103	101	0.65	66	17 000	1 116.05
		Chile Verde	129	127	20.00	2 540	3 500	8 890.00
		Frijol (Alubia)	11	3	1.50	5	8 500	38.25
		Jitomate (Tomate Rojo)	15	13	38.00	494	3 800	1 877.20
		Maíz Grano	314	308	5.50	1 694	3 600	6 098.40
		Melón	25	25	32.00	800	2 520	2 016.00
		Pepino	3	0	0.00	0	0	0.00
		Sandía	140	138	44.42	6 130	2 380	14 589.40
		Sorgo Forrajero Verde	56	56	24.30	1 361	500	680.50
		Tomate de Cáscara (Tomatillo)	120	111	12.00	1 332	2 300	3 063.60
Primavera-Verano			1 528	1 494	8.31	12 419	3 095	38 432.66
	Riego		1 528	1 494	8.31	12 419	3 095	38 432.66
		Arroz	1 051	1 038	5.00	5 190	4 000	20 760.00
		Chía	88	78	0.60	47	17 000	795.60
		Chile Verde	44	44	33.00	1 452	3 580	5 198.16
		Frijol (Alubia)	3	3	1.60	5	8 500	40.80

CONCENTRADO DISTRITAL							Cuadro 3.67	
							AÑO AGRÍCOLA 2012/13	
Superficie sembrada y cosechada, rendimiento, producción, precio medio rural y valor de la cosecha por ciclo, modalidad y cultivo							2a. parte	
093 TOMATLÁN, JAL.								
Ciclo	Modalidad	Cultivo	Superficie (Ha)		Rend. (Ton/Ha)	Producción (Ton)	P.M.R. (\$/Ton)	Valor de la cosecha (Miles \$)
			Sembrada	Cosechada				
		Jitomate (Tomate Rojo)	5	5	35.00	175	4 000	700.00
		Maíz Grano	80	71	5.31	377	3 243	1 223.00
		Pepino	6	6	9.00	54	2 000	108.00
		Sandía	67	67	40.00	2 680	2 000	5 360.00
		Sorgo Forrajero Verde	72	72	24.08	1 734	500	867.00
		Soya Industrial	66	66	1.60	106	8 900	939.84
		Tomate de Cáscara (Tomatillo)	46	44	13.63	600	4 069	2 440.26
Perennes			8 139	7 334	38.06	279 147	1 021	285 003.05
	Riego		8 139	7 334	38.06	279 147	1 021	285 003.05
		Caña de Azúcar	236	142	91.00	12 922	1 239	16 010.36
		Estrella (Zacate) Verde	5 762	5 762	35.00	201 670	500	100 835.00
		Limón	103	85	10.58	899	3 400	3 057.55
		Mango	532	315	18.00	5 670	1 600	9 072.00
		Nanche	20	20	3.90	78	2 750	214.50
		Otros Cultivos (Viveros)	12	12	3.47	42	2 001	83.32
		Papayo	200	173	56.06	9 699	3 300	32 006.04
		Piña	404	291	60.00	17 460	3 568	62 297.28
		Plátano	864	529	58.00	30 682	2 000	61 364.00
		Tamarindo	6	5	5.00	25	2 520	63.00
Segundos Cultivos			230	212	6.36	1 349	3 201	4 317.68
	Riego		230	212	6.36	1 349	3 201	4 317.68
		Arroz	64	60	5.00	300	4 000	1 200.00
		Chile Verde	2	2	34.00	68	4 000	272.00
		Maíz Grano	125	123	6.26	770	3 130	2 408.54
		Sorgo Forrajero Verde	7	7	25.00	175	500	87.50
		Soya Industrial	31	19	1.50	29	8 900	253.65
		Tomate de Cáscara (Tomatillo)	1	1	8.00	8	12 000	96.00

CONCENTRADO DISTRITAL							Cuadro 3.68	
							AÑO AGRÍCOLA 2012/13	
Superficie sembrada y cosechada, rendimiento, producción, precio medio rural y valor de la cosecha por ciclo, modalidad y cultivo							1a. parte	
094 JALISCO SUR, JAL.								
Ciclo	Modalidad	Cultivo	Superficie (Ha)		Rend. (Ton/Ha)	Producción (Ton)	P.M.R. (\$/Ton)	Valor de la cosecha (Miles \$)
			Sembrada	Cosechada				
TOTAL GENERAL			16 612	14 423	87.99	1 269 067	540	685 378.87
Otoño-Invierno			469	466	28.43	13 244	1 601	21 206.91
	Riego		469	466	28.43	13 244	1 601	21 206.91
		Calabacita (Calabacín)	34	34	25.00	850	6 500	5 525.00
		Jitomate Invernadero	0.25	0.25	126.00	32	6 650	209.48
		Maíz Elotero	340	339	33.00	11 175	1 030	11 513.73

CONCENTRADO DISTRITAL							Cuadro 3.68	
							AÑO AGRÍCOLA 2012/13	
Superficie sembrada y cosechada, rendimiento, producción, precio medio rural y valor de la cosecha por ciclo, modalidad y cultivo							2a. parte	
094 JALISCO SUR, JAL.								
Ciclo	Modalidad	Cultivo	Superficie (Ha)		Rend. (Ton/Ha)	Producción (Ton)	P.M.R. (\$/Ton)	Valor de la cosecha (Miles \$)
			Sembrada	Cosechada				
		Otras Hortalizas	10	10	16.94	166	3 655	608.07
		Otros Cultivos	14	12	3.07	35	4 944	174.54
		Pepino	15	15	35.00	510	2 800	1 428.84
		Sandía	2	2	45.00	90	4 000	360.00
		Sorgo Grano	55	55	7.00	385	3 600	1 387.26
Primavera-Verano			1 338	1 338	14.26	19 079	2 155	41 112.74
	Riego		399	399	36.67	14 620	1 817	26 566.79
		Chile Verde	57	57	45.00	2 543	4 000	10 170.00
		Jitomate (Tomate Rojo)	2	2	50.00	100	6 500	650.00
		Maíz Elotero	264	264	38.00	10 023	868	8 704.07
		Otras Hortalizas	15	15	21.69	334	3 144	1 050.08
		Otros Cultivos	10	10	3.20	32	5 670	181.44
		Pepino	10	10	40.00	385	3 500	1 348.20
		Sandía	26	26	35.00	921	3 500	3 221.75
		Sorgo Grano	5	5	6.00	30	3 500	105.00
		Tomate de Cáscara (Tomatillo)	10	10	25.00	253	4 500	1 136.25
	Temporal		939	939	4.75	4 459	3 262	14 545.95
		Maíz Grano	734	734	4.54	3 332	3 351	11 163.45
		Sorgo Grano	205	205	5.50	1 128	3 000	3 382.50
Perennes			14 805	12 619	98.00	1 236 744	504	623 059.22
	Riego		14 034	11 848	102.79	1 217 863	504	614 082.97
		Alfalfa	126	126	88.47	11 145	1 174	13 079.54
		Caña de Azúcar	13 749	11 563	104.05	1 203 096	492	591 834.25
		Limón	81	81	30.00	2 425	3 000	7 274.70
		Otros Cultivos	1	1	7.00	8	10 000	84.00
		Otros Forrajes Verde	51	51	18.00	911	450	409.94
		Otros Frutales	27	27	10.35	277	5 049	1 400.54
	Temporal		771	771	24.49	18 881	475	8 976.25
		Alfalfa	160	160	76.00	12 160	600	7 296.00
		Carretero (Zacate) Verde	611	611	11.00	6 721	250	1 680.25

CONCENTRADO DISTRITAL							Cuadro 3.69	
							AÑO AGRÍCOLA 2012/13	
Superficie sembrada y cosechada, rendimiento, producción, precio medio rural y valor de la cosecha por ciclo, modalidad y cultivo							1a. parte	
095 ATOYAC, GRO.								
Ciclo	Modalidad	Cultivo	Superficie (Ha)		Rend. (Ton/Ha)	Producción (Ton)	P.M.R. (\$/Ton)	Valor de la cosecha (Miles \$)
			Sembrada	Cosechada				
TOTAL GENERAL			4 323	4 323	13.08	56 524	1 749	98 844.30
Otoño-Invierno			200	200	2.22	445	5 094	2 264.70
	Riego		200	200	2.22	445	5 094	2 264.70
		Frijol (Alubia)	37	37	0.81	30	10 000	299.70
		Maíz Asociado	154	154	2.40	370	5 000	1 848.00

CONCENTRADO DISTRITAL							Cuadro 3.69	
							AÑO AGRÍCOLA 2012/13	
Superficie sembrada y cosechada, rendimiento, producción, precio medio rural y valor de la cosecha por ciclo, modalidad y cultivo							2a. parte	
095 ATOYAC, GRO.								
Ciclo	Modalidad	Cultivo	Superficie (Ha)		Rend. (Ton/Ha)	Producción (Ton)	P.M.R. (\$/Ton)	Valor de la cosecha (Miles \$)
			Sembrada	Cosechada				
		Otros Cultivos	9	9	5.00	45	2 600	117.00
Primavera-Verano			3	3	3.80	11	3 105	35.40
	Riego		3	3	3.80	11	3 105	35.40
		Maíz Asociado	1	1	2.40	2	5 000	12.00
		Otros Cultivos	2	2	4.50	9	2 600	23.40
Perennes			4 120	4 120	13.61	56 068	1 722	96 544.20
	Riego		2 240	2 240	21.29	47 698	1 570	74 887.20
		Cocotero Asociado Copra	361	361	3.00	1 083	5 400	5 848.20
		Estrella (Zacate) Verde	739	739	25.00	18 475	600	11 085.00
		Mango Asociado	1 080	1 080	25.00	27 000	2 100	56 700.00
		Plátano Asociado	60	60	19.00	1 140	1 100	1 254.00
	Temporal		1 880	1 880	4.45	8 370	2 587	21 657.00
		Cocotero Asociado Copra	1 650	1 650	2.00	3 300	5 300	17 490.00
		Estrella (Zacate) Verde	180	180	24.00	4 320	600	2 592.00
		Mango Asociado	50	50	15.00	750	2 100	1 575.00

CONCENTRADO DISTRITAL							Cuadro 3.70	
							AÑO AGRÍCOLA 2012/13	
Superficie sembrada y cosechada, rendimiento, producción, precio medio rural y valor de la cosecha por ciclo, modalidad y cultivo								
096 ARROYO ZARCO, MEX.								
Ciclo	Modalidad	Cultivo	Superficie (Ha)		Rend. (Ton/Ha)	Producción (Ton)	P.M.R. (\$/Ton)	Valor de la cosecha (Miles \$)
			Sembrada	Cosechada				
TOTAL GENERAL			2 605	2 605	25.61	66 739	1 198	79 985.81
Primavera-Verano			1 612	1 612	3.90	6 289	4 800	30 185.81
	Riego		1 612	1 612	3.90	6 289	4 800	30 185.81
		Maíz Grano	1 612	1 612	3.90	6 289	4 800	30 185.81
Perennes			993	993	60.88	60 450	824	49 800.00
	Riego		993	993	60.88	60 450	824	49 800.00
		Jitomate Invernadero	3	3	350.00	1 050	5 000	5 250.00
		Rye Grass (Zacate) Verde	990	990	60.00	59 400	750	44 550.00

CONCENTRADO DISTRITAL							Cuadro 3.71	
							AÑO AGRÍCOLA 2012/13	
Superficie sembrada y cosechada, rendimiento, producción, precio medio rural y valor de la cosecha por ciclo, modalidad y cultivo								
097 LÁZARO CÁRDENAS, MICH.								
Ciclo	Modalidad	Cultivo	Superficie (Ha)		Rend. (Ton/Ha)	Producción (Ton)	P.M.R. (\$/Ton)	Valor de la cosecha (Miles \$)
			Sembrada	Cosechada				
TOTAL GENERAL			73 773	73 773	15.97	1 178 227	1 917	2 258 334.84
Otoño-Invierno			10 561	10 561	10.15	107 194	2 422	259 618.17
	Riego		10 561	10 561	10.15	107 194	2 422	259 618.17
		Arroz	44	44	7.00	308	4 000	1 232.00
		Frijol (Alubia)	79	79	2.00	158	15 000	2 370.00
		Maíz Grano	1 929	1 929	4.65	8 972	3 736	33 519.00
		Melón	15	15	34.00	510	3 064	1 562.50
		Otras Hortalizas	590	590	9.50	5 605	2 681	15 027.80
		Pepino	2 839	2 839	17.32	49 161	2 689	132 195.00
		Sorgo Escobero	189	189	4.00	756	1 532	1 158.00
		Sorgo Forrajero Verde	538	538	39.13	21 051	258	5 424.47
		Sorgo Grano	4 338	4 338	4.77	20 673	3 247	67 129.40
Primavera-Verano			6 133	6 133	8.10	49 679	2 703	134 300.34
	Riego		6 133	6 133	8.10	49 679	2 703	134 300.34
		Arroz	2 479	2 479	7.61	18 863	3 861	72 833.72
		Maíz Grano	1 036	1 036	4.31	4 468	3 912	17 480.50
		Melón	5	5	35.00	175	3 000	525.00
		Otras Hortalizas	182	182	14.83	2 699	2 429	6 555.80
		Otros Cultivos	2	2	35.00	70	3 000	210.00
		Pepino	55	55	18.00	990	3 000	2 970.00
		Sorgo Forrajero Verde	341	341	40.46	13 797	332	4 582.62
		Sorgo Grano	2 033	2 033	4.24	8 617	3 382	29 142.70
Perennes			57 079	57 079	17.89	1 021 354	1 825	1 864 416.33
	Riego		57 079	57 079	17.89	1 021 354	1 825	1 864 416.33
		Caña de Azúcar	2 835	2 835	73.56	208 550	677	141 177.00
		Chicozapote	25	25	5.50	138	7 500	1 031.25
		Estrella (Zacate) Verde	8 929	8 929	24.66	220 163	279	61 515.48
		Limón	24 829	24 829	10.15	252 037	2 994	754 648.20
		Mamey	9	9	8.20	74	5 500	405.90
		Mango	10 696	10 696	8.50	90 932	3 148	286 261.10
		Naranja	9	9	10.06	91	2 084	188.60
		Otros Cultivos	288	288	5.30	1 527	1 524	2 326.48
		Otros Frutales	689	689	7.39	5 091	2 883	14 675.80
		Papayo	901	901	35.93	32 374	3 534	114 416.50
		Plátano	1 329	1 329	28.70	38 142	2 015	76 862.50
		Tamarindo	15	15	4.10	62	2 041	125.52
		Toronja (Pomelo)	6 525	6 525	26.39	172 176	2 386	410 782.00

CONCENTRADO DISTRITAL							Cuadro 3.72	
Superficie sembrada y cosechada, rendimiento, producción, precio medio rural y valor de la cosecha por ciclo, modalidad y cultivo							AÑO AGRÍCOLA 2012/13	
098 JOSÉ MARÍA MORELOS, MICH-GRO.								
Ciclo	Modalidad	Cultivo	Superficie (Ha)		Rend. (Ton/Ha)	Producción (Ton)	P.M.R. (\$/Ton)	Valor de la cosecha (Miles \$)
			Sembrada	Cosechada				
TOTAL GENERAL			5 270	5 270	15.88	83 673	1 426	119 329.98
Otoño-Invierno			145	145	4.92	714	5 559	3 969.00
	Riego		145	145	4.92	714	5 559	3 969.00
		Maíz Grano	110	110	4.20	462	4 500	2 079.00
		Otras Hortalizas	35	35	7.20	252	7 500	1 890.00
Primavera-Verano			105	105	4.77	501	5 362	2 686.50
	Riego		105	105	4.77	501	5 362	2 686.50
		Maíz Grano	85	85	4.20	357	4 500	1 606.50
		Otras Hortalizas	20	20	7.20	144	7 500	1 080.00
Perennes			5 020	5 020	16.43	82 458	1 366	112 674.48
	Riego		5 020	5 020	16.43	82 458	1 366	112 674.48
		Bermuda (Zacate) Verde	115	115	45.00	5 175	1 000	5 175.00
		Cocotero Asociado Fruta	475	475	5.50	2 613	3 950	10 319.38
		Cocotero Fruta	695	695	25.00	17 375	1 300	22 587.50
		Estrella (Zacate) Verde	135	135	40.00	5 400	1 100	5 940.00
		Forrajes Asociados Verde	105	105	40.00	4 200	1 100	4 620.00
		Frutales Asociados	30	30	10.00	300	1 100	330.00
		Limón	5	5	11.00	55	2 600	143.00
		Mango	2 475	2 475	10.00	24 750	1 320	32 670.00
		Mango Asociado	530	530	12.00	6 360	1 360	8 649.60
		Otros Pastos (Verde)	100	100	45.00	4 500	1 000	4 500.00
		Papayo	40	40	46.00	1 840	3 000	5 520.00
		Plátano	95	95	30.00	2 850	1 200	3 420.00
		Plátano Asociado	220	220	32.00	7 040	1 250	8 800.00

CONCENTRADO DISTRITAL							Cuadro 3.73	
Superficie sembrada y cosechada, rendimiento, producción, precio medio rural y valor de la cosecha por ciclo, modalidad y cultivo							AÑO AGRÍCOLA 2012/13	
099 QUITUPAN-LA MAGDALENA, MICH.								
Ciclo	Modalidad	Cultivo	Superficie (Ha)		Rend. (Ton/Ha)	Producción (Ton)	P.M.R. (\$/Ton)	Valor de la cosecha (Miles \$)
			Sembrada	Cosechada				
TOTAL GENERAL			238	238	110.00	26 180	454	11 885.72
Perennes			238	238	110.00	26 180	454	11 885.72
	Riego		238	238	110.00	26 180	454	11 885.72
		Caña de Azúcar	238	238	110.00	26 180	454	11 885.72

CONCENTRADO DISTRITAL							Cuadro 3.74	
							AÑO AGRÍCOLA 2012/13	
Superficie sembrada y cosechada, rendimiento, producción, precio medio rural y valor de la cosecha por ciclo, modalidad y cultivo								
100 ALFAJAYUCAN, HGO.								
Ciclo	Modalidad	Cultivo	Superficie (Ha)		Rend. (Ton/Ha)	Producción (Ton)	P.M.R. (\$/Ton)	Valor de la cosecha (Miles \$)
			Sembrada	Cosechada				
TOTAL GENERAL			28 940	28 940	38.64	1 118 108	947	1 058 611.76
Otoño-Invierno			2 632	2 632	17.47	45 987	1 199	55 125.20
	Riego		2 632	2 632	17.47	45 987	1 199	55 125.20
		Avena Forrajera Verde	1 968	1 968	18.50	36 416	449	16 365.30
		Cebada Forrajera Verde	76	76	18.05	1 372	416	571.10
		Cilantro	11	11	1.50	17	10 000	165.00
		Coliflor	212	212	19.00	4 028	7 250	29 203.00
		Nabo	208	208	16.95	3 526	1 897	6 687.20
		Trigo Grano	157	157	4.00	628	3 397	2 133.60
Primavera-Verano			13 917	13 917	6.96	96 804	4 008	388 003.54
	Riego		13 917	13 917	6.96	96 804	4 008	388 003.54
		Calabacita (Calabacín)	1 159	1 159	12.36	14 320	4 396	62 946.60
		Chile Verde	989	989	6.46	6 389	7 582	48 442.60
		Coliflor	249	249	15.00	3 735	7 250	27 078.75
		Frijol (Alubia)	351	351	1.55	545	14 242	7 762.00
		Jitomate (Tomate Rojo)	42	42	9.14	384	6 672	2 562.00
		Maíz Grano	10 172	10 172	6.16	62 685	3 500	219 397.50
		Nabo	194	194	19.47	3 778	750	2 832.60
		Otros Cultivos	12	12	3.50	42	3 500	147.00
		Tomate de Cáscara (Tomatillo)	749	749	6.58	4 926	3 417	16 834.48
Perennes			12 391	12 391	78.71	975 318	631	615 483.02
	Riego		12 391	12 391	78.71	975 318	631	615 483.02
		Alfalfa	12 049	12 049	79.86	962 244	619	595 566.02
		Frutales Asociados	207	207	4.08	844	19 052	16 080.00
		Otros Pastos (Verde)	135	135	90.59	12 230	314	3 837.00

CONCENTRADO DISTRITAL							Cuadro 3.75	
							AÑO AGRÍCOLA 2012/13	
Superficie sembrada y cosechada, rendimiento, producción, precio medio rural y valor de la cosecha por ciclo, modalidad y cultivo							1a. parte	
101 CUXTEPEQUES, CHIS.								
Ciclo	Modalidad	Cultivo	Superficie (Ha)		Rend. (Ton/Ha)	Producción (Ton)	P.M.R. (\$/Ton)	Valor de la cosecha (Miles \$)
			Sembrada	Cosechada				
TOTAL GENERAL			8 644	8 644	21.93	189 576	1 449	274 608.00
Otoño-Invierno			1 608	1 608	5.96	9 584	4 053	38 846.70
	Riego		1 608	1 608	5.96	9 584	4 053	38 846.70
		Cacahuete	28	28	3.00	84	8 500	714.00
		Frijol (Alubia)	137	137	2.50	343	15 000	5 137.50
		Maíz Grano	1 391	1 391	6.00	8 346	3 600	30 045.60
		Otras Hortalizas	2	2	23.00	46	3 600	165.60

CONCENTRADO DISTRITAL							Cuadro 3.75	
							AÑO AGRÍCOLA 2012/13	
Superficie sembrada y cosechada, rendimiento, producción, precio medio rural y valor de la cosecha por ciclo, modalidad y cultivo							2a. parte	
101 CUXTEPEQUES, CHIS.								
Ciclo	Modalidad	Cultivo	Superficie (Ha)		Rend. (Ton/Ha)	Producción (Ton)	P.M.R. (\$/Ton)	Valor de la cosecha (Miles \$)
			Sembrada	Cosechada				
		Sandía	21	21	29.00	609	3 800	2 314.20
		Sorgo Grano	29	29	5.40	157	3 000	469.80
Primavera-Verano			2 553	2 553	5.48	13 984	3 797	53 098.50
	Riego		379	379	4.77	1 810	5 123	9 270.66
		Cacahuate	13	13	3.00	39	8 500	331.50
		Frijol (Alubia)	90	90	2.50	225	15 000	3 375.00
		Maíz Grano	276	276	5.60	1 546	3 600	5 564.16
	Temporal		2 174	2 174	5.60	12 174	3 600	43 827.84
		Maíz Grano	2 174	2 174	5.60	12 174	3 600	43 827.84
Perennes			3 163	3 163	50.15	158 616	984	156 051.60
	Riego		3 163	3 163	50.15	158 616	984	156 051.60
		Bermuda (Zacate) Verde	110	110	50.00	5 500	770	4 235.00
		Cítricos Asociados	10	10	21.00	210	4 200	882.00
		Estrella (Zacate) Verde	2 529	2 529	50.00	126 450	770	97 366.50
		Mango	74	74	24.00	1 776	5 100	9 057.60
		Otros Pastos (Verde)	373	373	50.00	18 650	770	14 360.50
		Papayo	67	67	90.00	6 030	5 000	30 150.00
Segundos Cultivos			1 320	1 320	5.60	7 392	3 600	26 611.20
	Temporal		1 320	1 320	5.60	7 392	3 600	26 611.20
		Maíz Grano	1 320	1 320	5.60	7 392	3 600	26 611.20

CONCENTRADO DISTRITAL							Cuadro 3.76	
							AÑO AGRÍCOLA 2012/13	
Superficie sembrada y cosechada, rendimiento, producción, precio medio rural y valor de la cosecha por ciclo, modalidad y cultivo								
102 RÍO HONDO, Q. ROO.								
Ciclo	Modalidad	Cultivo	Superficie (Ha)		Rend. (Ton/Ha)	Producción (Ton)	P.M.R. (\$/Ton)	Valor de la cosecha (Miles \$)
			Sembrada	Cosechada				
TOTAL GENERAL			5 505	5 505	100.00	550 500	396	217 998.00
Perennes			5 505	5 505	100.00	550 500	396	217 998.00
	Riego		5 505	5 505	100.00	550 500	396	217 998.00
		Caña de Azúcar	5 505	5 505	100.00	550 500	396	217 998.00

CONCENTRADO DISTRITAL							Cuadro 3.77	
							AÑO AGRÍCOLA 2012/13	
Superficie sembrada y cosechada, rendimiento, producción, precio medio rural y valor de la cosecha por ciclo, modalidad y cultivo								
103 RÍO FLORIDO, CHIH.								
Ciclo	Modalidad	Cultivo	Superficie (Ha)		Rend. (Ton/Ha)	Producción (Ton)	P.M.R. (\$/Ton)	Valor de la cosecha (Miles \$)
			Sembrada	Cosechada				
TOTAL GENERAL			3 017	3 017	41.10	124 002	616	76 356.20
Otoño-Invierno			32	32	40.00	1 292	300	387.60
	Riego		32	32	40.00	1 292	300	387.60
		Avena Forrajera Verde	32	32	40.00	1 292	300	387.60
Primavera-Verano			1 133	1 133	34.66	39 268	583	22 911.20
	Riego		1 133	1 133	34.66	39 268	583	22 911.20
		Avena Forrajera Verde	78	78	40.00	3 112	300	933.60
		Cebolla	34	34	60.00	2 040	2 500	5 100.00
		Chile Verde	48	48	25.00	1 188	2 400	2 850.00
		Frijol (Alubia)	1	1	1.50	2	15 000	22.50
		Maíz Forrajero Verde	933	933	35.00	32 648	400	13 059.20
		Maíz Grano	36	36	6.00	216	4 000	864.00
		Rye Grass (Zacate) Verde	1	1	48.00	48	300	14.40
		Sorgo Grano	3	3	5.00	15	4 500	67.50
Perennes			1 851	1 851	45.07	83 442	636	53 057.40
	Riego		1 851	1 851	45.07	83 442	636	53 057.40
		Alfalfa	1 381	1 381	60.00	82 830	300	24 849.00
		Búffel (Zacate) Verde	1	1	48.00	48	300	14.40
		Nogal (Nuez)	470	470	1.20	564	50 000	28 194.00

CONCENTRADO DISTRITAL							Cuadro 3.78	
							AÑO AGRÍCOLA 2012/13	
Superficie sembrada y cosechada, rendimiento, producción, precio medio rural y valor de la cosecha por ciclo, modalidad y cultivo							1a. parte	
104 CUAJINICUILAPA, GRO.								
Ciclo	Modalidad	Cultivo	Superficie (Ha)		Rend. (Ton/Ha)	Producción (Ton)	P.M.R. (\$/Ton)	Valor de la cosecha (Miles \$)
			Sembrada	Cosechada				
TOTAL GENERAL			4 791	4 791	14.48	69 375	952	66 075.90
Otoño-Invierno			730	730	4.25	3 105	4 399	13 657.50
	Riego		550	550	4.50	2 475	4 500	11 137.50
		Maíz Grano	550	550	4.50	2 475	4 500	11 137.50
	Temporal		180	180	3.50	630	4 000	2 520.00
		Maíz Grano	180	180	3.50	630	4 000	2 520.00
Primavera-Verano			225	225	3.80	855	4 000	3 420.00
	Riego		225	225	3.80	855	4 000	3 420.00
		Maíz Grano	225	225	3.80	855	4 000	3 420.00
Perennes			3 836	3 836	17.05	65 415	749	48 998.40
	Riego		1 211	1 211	18.00	21 792	751	16 365.00
		Estrella (Zacate) Verde	1 210	1 210	18.00	21 780	750	16 335.00
		Plátano	1	1	12.00	12	2 500	30.00

CONCENTRADO DISTRITAL							Cuadro 3.78	
							AÑO AGRÍCOLA 2012/13	
Superficie sembrada y cosechada, rendimiento, producción, precio medio rural y valor de la cosecha por ciclo, modalidad y cultivo							2a. parte	
104 CUAJINICUILAPA, GRO.								
Ciclo	Modalidad	Cultivo	Superficie (Ha)		Rend. (Ton/Ha)	Producción (Ton)	P.M.R. (\$/Ton)	Valor de la cosecha (Miles \$)
			Sembrada	Cosechada				
	Temporal		2 625	2 625	16.62	43 623	748	32 633.40
		Cocotero Copra	230	230	2.10	483	3 800	1 835.40
		Estrella (Zacate) Verde	2 380	2 380	18.00	42 840	700	29 988.00
		Mango	15	15	20.00	300	2 700	810.00

CONCENTRADO DISTRITAL							Cuadro 3.79	
							AÑO AGRÍCOLA 2012/13	
Superficie sembrada y cosechada, rendimiento, producción, precio medio rural y valor de la cosecha por ciclo, modalidad y cultivo								
105 NEXPA, GRO.								
Ciclo	Modalidad	Cultivo	Superficie (Ha)		Rend. (Ton/Ha)	Producción (Ton)	P.M.R. (\$/Ton)	Valor de la cosecha (Miles \$)
			Sembrada	Cosechada				
TOTAL GENERAL			4 019	4 009	9.91	39 749	1 278	50 807.97
Otoño-Invierno			720	720	5.48	3 943	3 021	11 912.80
	Riego		720	720	5.48	3 943	3 021	11 912.80
		Frijol (Alubia)	10	10	1.00	10	12 000	117.60
		Maíz Grano	688	688	5.00	3 439	3 200	11 003.20
		Sandía	23	23	22.00	495	1 600	792.00
Primavera-Verano			454	454	5.34	2 424	2 661	6 450.30
	Riego		454	454	5.34	2 424	2 661	6 450.30
		Maíz Grano	439	439	5.00	2 193	2 800	6 140.40
		Melón	6	6	16.00	96	1 400	134.40
		Sandía	9	9	15.00	135	1 300	175.50
Perennes			2 846	2 836	11.77	33 382	972	32 444.87
	Riego		1 146	1 136	15.66	17 782	844	15 004.87
		Cocotero Copra	138	138	2.00	275	4 600	1 265.00
		Estrella (Zacate) Verde	865	865	18.00	15 572	650	10 121.67
		Limón	34	34	9.00	304	1 300	395.46
		Mango	60	60	13.50	803	2 000	1 606.50
		Papayo	21	11	28.00	316	2 200	696.08
		Plátano	28	28	18.00	511	1 800	920.16
	Temporal		1 700	1 700	9.18	15 600	1 118	17 440.00
		Cocotero Copra	800	800	2.00	1 600	4 600	7 360.00
		Estrella (Zacate) Verde	700	700	18.00	12 600	600	7 560.00
		Mango	200	200	7.00	1 400	1 800	2 520.00

CONCENTRADO DISTRITAL							Cuadro 3.80	
							AÑO AGRÍCOLA 2012/13	
Superficie sembrada y cosechada, rendimiento, producción, precio medio rural y valor de la cosecha por ciclo, modalidad y cultivo								
107 SAN GREGORIO, CHIS.								
Ciclo	Modalidad	Cultivo	Superficie (Ha)		Rend. (Ton/Ha)	Producción (Ton)	P.M.R. (\$/Ton)	Valor de la cosecha (Miles \$)
			Sembrada	Cosechada				
TOTAL GENERAL			13 820	13 820	10.28	142 092	2 375	337 406.40
Otoño-Invierno			2 880	2 880	7.21	20 755	3 708	76 969.00
	Riego		2 880	2 880	7.21	20 755	3 708	76 969.00
		Maíz Grano	2 770	2 770	6.50	18 005	3 800	68 419.00
		Melón	10	10	25.00	250	3 200	800.00
		Otras Hortalizas	100	100	25.00	2 500	3 100	7 750.00
Primavera-Verano			5 600	5 600	5.88	32 912	3 435	113 063.40
	Riego		1 930	1 930	6.02	11 626	3 500	40 691.00
		Maíz Grano	1 930	1 930	6.02	11 626	3 500	40 691.00
	Temporal		3 670	3 670	5.80	21 286	3 400	72 372.40
		Maíz Grano	3 670	3 670	5.80	21 286	3 400	72 372.40
Perennes			1 340	1 340	48.48	64 960	1 041	67 593.00
	Riego		1 340	1 340	48.48	64 960	1 041	67 593.00
		Brachiaria/Brizanthia (zacate) verde	980	980	55.00	53 900	950	51 205.00
		Estrella (Zacate) Verde	100	100	55.00	5 500	950	5 225.00
		Limón	230	230	17.00	3 910	1 800	7 038.00
		Papayo	30	30	55.00	1 650	2 500	4 125.00
Segundos Cultivos			4 000	4 000	5.87	23 465	3 400	79 781.00
	Temporal		4 000	4 000	5.87	23 465	3 400	79 781.00
		Maíz Grano	4 000	4 000	5.87	23 465	3 400	79 781.00

CONCENTRADO DISTRITAL							Cuadro 3.81	
							AÑO AGRÍCOLA 2012/13	
Superficie sembrada y cosechada, rendimiento, producción, precio medio rural y valor de la cosecha por ciclo, modalidad y cultivo							1a. parte	
108 ELOTA-PIAXTLA, SIN.								
Ciclo	Modalidad	Cultivo	Superficie (Ha)		Rend. (Ton/Ha)	Producción (Ton)	P.M.R. (\$/Ton)	Valor de la cosecha (Miles \$)
			Sembrada	Cosechada				
TOTAL GENERAL			21 689	21 689	14.23	308 621	3 430	1 058 493.28
Otoño-Invierno			21 558	21 558	14.20	306 036	3 449	1 055 442.28
	Riego		21 558	21 558	14.20	306 036	3 449	1 055 442.28
		Calabaza	28	28	15.00	420	1 500	630.00
		Chile Verde	779	779	52.00	40 482	3 500	141 687.00
		Frijol (Alubia)	93	93	1.70	158	18 000	2 845.80
		Garbanzo	3	3	1.50	5	5 350	24.08
		Jitomate (Tomate Rojo)	1 150	1 150	50.00	57 475	3 500	201 162.50
		Maíz Grano	18 437	18 437	9.00	165 933	3 700	613 952.10
		Otras Hortalizas	60	60	43.00	2 580	2 000	5 160.00
		Pepino	671	671	53.00	35 563	2 400	85 351.20
		Sorgo Forrajero Verde	140	140	16.00	2 232	850	1 897.20

CONCENTRADO DISTRITAL							Cuadro 3.81	
							AÑO AGRÍCOLA 2012/13	
Superficie sembrada y cosechada, rendimiento, producción, precio medio rural y valor de la cosecha por ciclo, modalidad y cultivo							2a. parte	
108 ELOTA-PIAXTLA, SIN.								
Ciclo	Modalidad	Cultivo	Superficie (Ha)		Rend. (Ton/Ha)	Producción (Ton)	P.M.R. (\$/Ton)	Valor de la cosecha (Miles \$)
			Sembrada	Cosechada				
		Sorgo Grano	198	198	6.00	1 188	2 300	2 732.40
Perennes			132	132	19.66	2 585	1 180	3 051.00
	Riego		132	132	19.66	2 585	1 180	3 051.00
		Alfalfa	22	22	40.00	880	1 400	1 232.00
		Forrajes Asociados Verde	63	63	16.00	1 000	550	550.00
		Frutales Asociados	47	47	15.00	705	1 800	1 269.00

CONCENTRADO DISTRITAL							Cuadro 3.82	
							AÑO AGRÍCOLA 2012/13	
Superficie sembrada y cosechada, rendimiento, producción, precio medio rural y valor de la cosecha por ciclo, modalidad y cultivo								
109 RÍO SAN LORENZO, SIN.								
Ciclo	Modalidad	Cultivo	Superficie (Ha)		Rend. (Ton/Ha)	Producción (Ton)	P.M.R. (\$/Ton)	Valor de la cosecha (Miles \$)
			Sembrada	Cosechada				
TOTAL GENERAL			58 604	58 604	27.34	1 602 232	1 447	2 319 044.58
Otoño-Invierno			47 483	47 483	9.71	461 254	3 862	1 781 469.40
	Riego		47 483	47 483	9.71	461 254	3 862	1 781 469.40
		Cártamo	25	25	1.80	45	5 553	249.88
		Frijol (Alubia)	2 353	2 353	1.70	4 000	21 534	86 138.15
		Garbanzo	326	326	2.20	717	10 002	7 173.43
		Jitomate (Tomate Rojo)	55	55	54.70	3 009	3 726	11 209.67
		Maíz Asociado	5	5	8.90	45	3 695	164.43
		Maíz Grano	44 344	44 344	10.10	447 874	3 700	1 657 134.91
		Otras Hortalizas	60	60	7.70	462	7 899	3 649.34
		Sandía	77	77	47.10	3 627	3 000	10 880.10
		Sorgo Grano	238	238	6.20	1 476	3 300	4 869.48
Perennes			11 121	11 121	102.60	1 140 979	471	537 575.19
	Riego		11 121	11 121	102.60	1 140 979	471	537 575.19
		Alfalfa	31	31	45.20	1 401	2 200	3 082.64
		Caña de Azúcar	10 918	10 918	104.18	1 137 479	464	527 790.26
		Otros Frutales	172	172	12.20	2 098	3 194	6 702.29

CONCENTRADO DISTRITAL							Cuadro 3.83	
							AÑO AGRÍCOLA 2012/13	
Superficie sembrada y cosechada, rendimiento, producción, precio medio rural y valor de la cosecha por ciclo, modalidad y cultivo								
110 RÍO VERDE-PROGRESO, OAX.								
Ciclo	Modalidad	Cultivo	Superficie (Ha)		Rend. (Ton/Ha)	Producción (Ton)	P.M.R. (\$/Ton)	Valor de la cosecha (Miles \$)
			Sembrada	Cosechada				
TOTAL GENERAL			1 667	1 667	24.93	41 553	2 622	108 953.85
Otoño-Invierno			132	132	5.21	686	5 053	3 466.25
	Riego		132	132	5.21	686	5 053	3 466.25
		Cacahuete	21	21	3.00	62	13 000	799.50
		Maíz Asociado	24	24	3.00	72	4 500	324.00
		Maíz Grano	86	86	6.00	518	4 500	2 328.75
		Sorgo Forrajero Verde	1	1	35.00	35	400	14.00
Primavera-Verano			50	50	6.77	339	3 716	1 258.00
	Riego		50	50	6.77	339	3 716	1 258.00
		Maíz Asociado	8	8	3.00	24	4 500	108.00
		Maíz Grano	40	40	6.00	237	4 500	1 066.50
		Melón	1	1	25.00	25	2 500	62.50
		Sorgo Forrajero Verde	2	2	35.00	53	400	21.00
Perennes			1 485	1 485	27.30	40 528	2 572	104 229.60
	Riego		1 485	1 485	27.30	40 528	2 572	104 229.60
		Chicozapote	2	2	6.00	12	4 000	48.00
		Cocotero Asociado Copra	96	96	4.50	432	7 000	3 024.00
		Estrella (Zacate) Verde	318	318	30.00	9 525	400	3 810.00
		Limón	675	675	22.74	15 342	2 400	36 819.60
		Limón Asociado	133	133	15.00	1 988	2 400	4 770.00
		Mango	97	97	25.96	2 518	3 000	7 554.00
		Papayo	106	106	79.91	8 470	4 500	38 115.00
		Plátano	59	59	38.00	2 242	4 500	10 089.00

CONCENTRADO DISTRITAL							Cuadro 3.84	
							AÑO AGRÍCOLA 2012/13	
Superficie sembrada y cosechada, rendimiento, producción, precio medio rural y valor de la cosecha por ciclo, modalidad y cultivo							1a. parte	
111 BALUARTE-PRESIDIO, SIN.								
Ciclo	Modalidad	Cultivo	Superficie (Ha)		Rend. (Ton/Ha)	Producción (Ton)	P.M.R. (\$/Ton)	Valor de la cosecha (Miles \$)
			Sembrada	Cosechada				
TOTAL GENERAL			3 302	3 302	12.53	41 389	4 515	186 861.15
Otoño-Invierno			2 283	2 283	13.53	30 883	5 075	156 730.85
	Riego		2 283	2 283	13.53	30 883	5 075	156 730.85
		Calabaza	6	6	14.00	84	4 500	378.00
		Chile Verde	209	209	35.00	7 298	7 000	51 082.50
		Frijol (Alubia)	400	400	2.00	800	20 000	16 000.00
		Jitomate (Tomate Rojo)	95	95	50.00	4 725	6 300	29 767.50
		Maíz Grano	1 526	1 526	11.00	16 781	3 300	55 375.65
		Otras Hortalizas	20	20	50.00	1 000	3 500	3 500.00
		Sorgo Grano	28	28	7.00	196	3 200	627.20

CONCENTRADO DISTRITAL							Cuadro 3.84	
							AÑO AGRÍCOLA 2012/13	
Superficie sembrada y cosechada, rendimiento, producción, precio medio rural y valor de la cosecha por ciclo, modalidad y cultivo							2a. parte	
111 BALUARTE-PRESIDIO, SIN.								
Ciclo	Modalidad	Cultivo	Superficie (Ha)		Rend. (Ton/Ha)	Producción (Ton)	P.M.R. (\$/Ton)	Valor de la cosecha (Miles \$)
			Sembrada	Cosechada				
Perennes			307	307	12.00	3 684	1 900	6 999.60
	Riego		307	307	12.00	3 684	1 900	6 999.60
		Mango	307	307	12.00	3 684	1 900	6 999.60
Segundos Cultivos			713	713	9.57	6 822	3 391	23 130.70
	Riego		713	713	9.57	6 822	3 391	23 130.70
		Calabaza	7	7	14.00	91	4 500	409.50
		Maíz Grano	277	277	10.98	3 036	3 300	10 018.80
		Otras Hortalizas	16	16	50.00	800	4 300	3 440.00
		Sorgo Grano	414	414	7.00	2 895	3 200	9 262.40

CONCENTRADO DISTRITAL							Cuadro 3.85	
							AÑO AGRÍCOLA 2012/13	
Superficie sembrada y cosechada, rendimiento, producción, precio medio rural y valor de la cosecha por ciclo, modalidad y cultivo							1a. parte	
112 AJACUBA, HGO.								
Ciclo	Modalidad	Cultivo	Superficie (Ha)		Rend. (Ton/Ha)	Producción (Ton)	P.M.R. (\$/Ton)	Valor de la cosecha (Miles \$)
			Sembrada	Cosechada				
TOTAL GENERAL			6 519	6 519	40.26	262 450	763	200 257.75
Otoño-Invierno			950	950	20.58	19 553	370	7 240.90
	Riego		950	950	20.58	19 553	370	7 240.90
		Avena Forrajera Verde	613	613	23.00	14 099	320	4 511.68
		Cebada Forrajera Verde	281	281	18.00	5 058	290	1 466.82
		Nabo	28	28	8.00	224	3 100	694.40
		Otros Cultivos	15	15	8.00	120	3 000	360.00
		Trigo Grano	13	13	4.00	52	4 000	208.00
Primavera-Verano			3 315	3 315	9.96	33 015	3 551	117 228.75
	Riego		3 315	3 315	9.96	33 015	3 551	117 228.75
		Calabacita (Calabacín)	8	8	10.00	80	3 800	304.00
		Chile Verde	24	24	8.00	192	8 000	1 536.00
		Coliflor	11	11	23.00	253	4 950	1 252.35
		Frijol (Alubia)	23	23	2.00	46	14 000	644.00
		Maíz Grano	3 226	3 226	10.00	32 260	3 500	112 910.00
		Nabo	8	8	8.00	64	3 100	198.40
		Otros Cultivos	13	13	8.00	104	3 000	312.00
		Tomate de Cáscara (Tomatillo)	2	2	8.00	16	4 500	72.00
Perennes			2 086	2 086	99.89	208 370	339	70 535.30
	Riego		2 086	2 086	99.89	208 370	339	70 535.30
		Alfalfa	2 063	2 063	100.00	206 300	340	70 142.00
		Otros Pastos (Verde)	23	23	90.00	2 070	190	393.30

CONCENTRADO DISTRITAL							Cuadro 3.85	
							AÑO AGRÍCOLA 2012/13	
Superficie sembrada y cosechada, rendimiento, producción, precio medio rural y valor de la cosecha por ciclo, modalidad y cultivo							2a. parte	
112 AJACUBA, HGO.								
Ciclo	Modalidad	Cultivo	Superficie (Ha)		Rend. (Ton/Ha)	Producción (Ton)	P.M.R. (\$/Ton)	Valor de la cosecha (Miles \$)
			Sembrada	Cosechada				
Segundos Cultivos			168	168	9.00	1 512	3 474	5 252.80
	Riego		168	168	9.00	1 512	3 474	5 252.80
		Frijol (Alubia)	8	8	2.00	16	14 000	224.00
		Maíz Grano	108	108	10.00	1 080	3 500	3 780.00
		Nabo	1	1	8.00	8	3 100	24.80
		Otros Cultivos	51	51	8.00	408	3 000	1 224.00

CAPÍTULO 4

Estadística agrícola por cultivo

Año Agrícola 2012-2013



CONCENTRADO NACIONAL POR CULTIVO							Cuadro 4.1	
							AÑO AGRÍCOLA 2012/13	
Superficie sembrada y cosechada, rendimiento, producción, precio medio rural y valor de la cosecha por organismo de cuenca y distrito								
AGAVE (MAGUEY) TEQUILERO								
Organismo de cuenca	Distrito	Superficie (Ha)		Rend. (Ton/Ha)	Producción (Ton)	P.M.R. (\$/Ton)	Valor de la cosecha (Miles \$)	
		Sembrada	Cosechada					
TOTAL GENERAL		5	0	0.00	0	0	0.00	
IX	Golfo Norte	5	0	0.00	0	0	0.00	
	049	Río Verde, SLP.	5	0	0.00	0	0.00	

CONCENTRADO NACIONAL POR CULTIVO							Cuadro 4.2	
							AÑO AGRÍCOLA 2012/13	
Superficie sembrada y cosechada, rendimiento, producción, precio medio rural y valor de la cosecha por organismo de cuenca y distrito								
AGUACATE								
Organismo de cuenca	Distrito	Superficie (Ha)		Rend. (Ton/Ha)	Producción (Ton)	P.M.R. (\$/Ton)	Valor de la cosecha (Miles \$)	
		Sembrada	Cosechada					
TOTAL GENERAL		442	442	20.45	9 042	9 749	88 155.34	
IV	Balsas	95	95	11.00	1 045	20 000	20 900.00	
	016	Estado de Morelos, Mor.	95	95	11.00	1 045	20 000	20 900.00
VIII	Jerma-Santiago-Pacífico	64	64	11.49	733	8 904	6 530.11	
	013	Estado de Jalisco, Jal.	9	9	8.20	70	5 420	377.77
	024	Ciénega de Chapala, Mich.	0.25	0.25	10.00	3	17 734	44.34
	085	La Begoña, Gto.	55	55	12.00	661	9 238	6 108.00
IX	Golfo Norte	29	29	10.00	294	17 796	5 232.00	
	008	Metztitlán, Hgo.	28	28	10.00	284	18 000	5 112.00
	049	Río Verde, SLP.	1	1	10.00	10	12 000	120.00
XII	Península de Yucatán	254	254	27.44	6 970	7 962	55 493.23	
	048	Ticúl, Yuc.	254	254	27.44	6 970	7 962	55 493.23

CONCENTRADO NACIONAL POR CULTIVO							Cuadro 4.3	
							AÑO AGRÍCOLA 2012/13	
Superficie sembrada y cosechada, rendimiento, producción, precio medio rural y valor de la cosecha por organismo de cuenca y distrito							1a. parte	
AJO								
Organismo de cuenca	Distrito	Superficie (Ha)		Rend. (Ton/Ha)	Producción (Ton)	P.M.R. (\$/Ton)	Valor de la cosecha (Miles \$)	
		Sembrada	Cosechada					
TOTAL GENERAL		638	638	10.29	6 567	22 431	147 303.18	
I	Península de Baja California	338	338	11.15	3 770	23 493	88 567.06	
	014	Río Colorado, BC-Son.	311	311	11.00	3 421	24 468	83 705.06
	066	Santo Domingo, BCS.	27	27	12.93	349	13 931	4 862.00
II	Noroeste	3	3	7.51	23	42 998	968.79	
	038	Río Mayo, Son.	3	3	7.51	23	42 998	968.79

CONCENTRADO NACIONAL POR CULTIVO							Cuadro 4.3	
							AÑO AGRÍCOLA 2012/13	
Superficie sembrada y cosechada, rendimiento, producción, precio medio rural y valor de la cosecha por organismo de cuenca y distrito							2a. parte	
AJO								
Organismo de cuenca	Distrito	Superficie (Ha)		Rend. (Ton/Ha)	Producción (Ton)	P.M.R. (\$/Ton)	Valor de la cosecha (Miles \$)	
		Sembrada	Cosechada					
VIII	Lerma-Santiago-Pacífico	282	282	9.47	2 669	21 326	56 927.33	
	001 Pabellón, Ags.	86	86	14.75	1 269	8 295	10 522.21	
	011 Alto Río Lerma, Gto.	164	164	6.95	1 138	38 000	43 246.38	
	085 La Begoña, Gto.	32	32	8.16	263	12 021	3 158.75	
IX	Golfo Norte	15	15	7.00	105	8 000	840.00	
	049 Río Verde, SLP.	15	15	7.00	105	8 000	840.00	

CONCENTRADO NACIONAL POR CULTIVO							Cuadro 4.4	
							AÑO AGRÍCOLA 2012/13	
Superficie sembrada y cosechada, rendimiento, producción, precio medio rural y valor de la cosecha por organismo de cuenca y distrito								
AJONJOLÍ (SÉSAMO)								
Organismo de cuenca	Distrito	Superficie (Ha)		Rend. (Ton/Ha)	Producción (Ton)	P.M.R. (\$/Ton)	Valor de la cosecha (Miles \$)	
		Sembrada	Cosechada					
TOTAL GENERAL		128	128	0.73	93	15 797	1 472.41	
II	Noroeste	28	28	0.42	12	15 609	183.87	
	038 Río Mayo, Son.	18	18	0.21	4	16 897	63.87	
	041 Río Yaqui, Son.	10	10	0.80	8	15 000	120.00	
III	Pacífico Norte	6	6	1.55	9	14 458	134.46	
	010 Culiacán-Humaya, Sin.	6	6	1.55	9	14 458	134.46	
V	Pacífico Sur	91	91	0.76	70	16 000	1 115.68	
	019 Tehuantepec, Oax.	91	91	0.76	70	16 000	1 115.68	
XI	Frontera Sur	3	3	0.80	2	16 000	38.40	
	046 Cachoatán-Suchiate, Chis.	3	3	0.80	2	16 000	38.40	

CONCENTRADO NACIONAL POR CULTIVO							Cuadro 4.5	
							AÑO AGRÍCOLA 2012/13	
Superficie sembrada y cosechada, rendimiento, producción, precio medio rural y valor de la cosecha por organismo de cuenca y distrito								
ALBAHACA								
Organismo de cuenca	Distrito	Superficie (Ha)		Rend. (Ton/Ha)	Producción (Ton)	P.M.R. (\$/Ton)	Valor de la cosecha (Miles \$)	
		Sembrada	Cosechada					
TOTAL GENERAL		14	14	12.00	167	18 000	3 002.40	
III	Pacífico Norte	14	14	12.00	167	18 000	3 002.40	
	043 Estado de Nayarit, Nay.	14	14	12.00	167	18 000	3 002.40	

CONCENTRADO NACIONAL POR CULTIVO							Cuadro 4.6	
							AÑO AGRÍCOLA 2012/13	
Superficie sembrada y cosechada, rendimiento, producción, precio medio rural y valor de la cosecha por organismo de cuenca y distrito							1a. parte	
ALFALFA								
Organismo de cuenca	Distrito	Superficie (Ha)		Rend. (Ton/Ha)	Producción (Ton)	P.M.R. (\$/Ton)	Valor de la cosecha (Miles \$)	
		Sembrada	Cosechada					
TOTAL GENERAL		129 594	129 511	68.03	8 810 769	665	5 857 042.71	
I	Península de Baja California	33 224	33 224	62.91	2 090 145	559	1 168 115.62	
	014 Río Colorado, BC-Son.	29 299	29 299	58.21	1 705 495	555	946 941.87	
	066 Santo Domingo, BCS.	3 925	3 925	98.00	384 650	575	221 173.75	
II	Noroeste	8 676	8 676	70.21	609 100	1 231	749 705.66	
	018 Colonias Yaquis, Son.	371	371	58.65	21 730	1 200	26 075.79	
	037 Altar-Pitiquito-Caborca, Son.	1 878	1 878	70.00	131 460	1 200	157 752.00	
	038 Río Mayo, Son.	1 398	1 398	73.21	102 339	384	39 309.35	
	041 Río Yaqui, Son.	3 817	3 817	73.21	279 454	1 200	335 344.26	
	051 Costa de Hermosillo, Son.	332	332	60.00	19 920	2 431	48 425.52	
	083 Papigochic, Chih.	199	199	29.32	5 846	334	1 952.27	
	084 Guaymas, Son.	681	681	71.00	48 351	2 913	140 846.46	
III	Pacífico Norte	4 058	3 981	34.73	138 292	2 010	277 966.77	
	010 Culiacán-Humaya, Sin.	163	163	45.20	7 368	2 200	16 208.72	
	052 Estado de Durango, Dgo.	818	818	16.53	13 522	2 580	34 892.26	
	063 Guasave, Sin.	383	383	34.71	13 298	1 236	16 439.34	
	074 Mocorito, Sin.	361	284	40.05	11 374	4 190	47 656.00	
	075 Río Fuerte, Sin.	1 985	1 985	40.00	79 384	1 897	150 556.13	
	076 Valle del Carrizo, Sin.	296	296	37.40	11 064	714	7 899.69	
	108 Elota-Pixtla, Sin.	22	22	40.00	880	1 400	1 232.00	
	109 Río San Lorenzo, Sin.	31	31	45.20	1 401	2 200	3 082.64	
IV	Balsas	5 564	5 558	72.37	402 269	381	153 215.69	
	016 Estado de Morelos, Mor.	58	58	70.00	4 060	1 000	4 060.00	
	030 Valsequillo, Pue.	4 615	4 615	73.46	339 012	365	123 781.89	
	045 Tuxpan, Mich.	57	57	50.00	2 825	1 000	2 825.00	
	056 Atoyac-Zahuapan, Tlax.	835	829	68.00	56 372	400	22 548.80	
VI	Río Bravo	22 679	22 679	47.32	1 073 130	970	1 040 617.43	
	005 Delicias, Chih.	15 620	15 620	38.06	594 497	1 400	832 296.08	
	006 Palestina, Coah.	23	23	37.56	864	700	604.66	
	009 Valle de Juárez, Chih.	1 843	1 843	68.00	125 324	420	52 636.08	
	042 Buenaventura, Chih.	450	450	62.90	28 299	537	15 184.58	
	089 El Carmen, Chih.	1 184	1 184	75.00	88 800	460	40 848.00	
	090 Bajo Río Conchos, Chih.	2 179	2 179	70.00	152 516	487	74 199.03	
	103 Río Florido, Chih.	1 381	1 381	60.00	82 830	300	24 849.00	
VII	Cuencas Centrales del Norte	5 217	5 217	53.38	278 504	853	237 636.04	
	017 Región Lagunera, Coah-Dgo.	5 217	5 217	53.38	278 504	853	237 636.04	
VIII	Lerma-Santiago-Pacífico	9 940	9 940	50.17	498 741	1 321	658 599.88	
	001 Pabellón, Ags.	704	704	92.15	64 874	489	31 723.19	
	011 Alto Río Lerma, Gto.	3 857	3 857	37.62	145 098	2 052	297 791.61	
	013 Estado de Jalisco, Jal.	331	331	73.78	24 384	458	11 172.54	
	020 Morelia, Mich.	1 793	1 793	60.48	108 476	1 099	119 263.59	
	024 Ciénega de Chapala, Mich.	903	903	59.45	53 654	900	48 288.26	
	034 Estado de Zacatecas, Zac.	1 063	1 063	31.42	33 400	1 763	58 892.04	
	061 Zamora, Mich.	15	15	70.00	1 028	626	643.41	

CONCENTRADO NACIONAL POR CULTIVO							Cuadro 4.6	
							AÑO AGRÍCOLA 2012/13	
Superficie sembrada y cosechada, rendimiento, producción, precio medio rural y valor de la cosecha por organismo de cuenca y distrito							2a. parte	
ALFALFA								
Organismo de cuenca	Distrito	Superficie (Ha)		Rend. (Ton/Ha)	Producción (Ton)	P.M.R. (\$/Ton)	Valor de la cosecha (Miles \$)	
		Sembrada	Cosechada					
085	La Begoña, Gto.	989	989	45.00	44 524	1 582	70 449.71	
094	Jalisco Sur, Jal.	286	286	81.49	23 305	874	20 375.54	
IX	Golfo Norte	1 593	1 593	69.40	110 552	654	72 273.48	
008	Metztlitlán, Hgo.	35	35	72.00	2 542	1 200	3 049.92	
023	San Juan del Río, Qro.	1 042	1 042	79.14	82 433	449	36 976.46	
028	Tulancingo, Hgo.	170	170	95.50	16 235	260	4 221.10	
049	Río Verde, SLP.	346	346	27.00	9 342	3 000	28 026.00	
XIII	Valle de México	38 642	38 642	93.42	3 610 037	415	1 498 912.13	
003	Tula, Hgo.	24 100	24 100	99.70	2 402 790	340	816 948.60	
073	La Concepción, Mex.	215	215	90.00	19 350	420	8 127.00	
088	Chiconautla, Mex.	215	215	90.00	19 354	420	8 128.51	
100	Alfajayucan, Hgo.	12 049	12 049	79.86	962 244	619	595 566.02	
112	Ajacuba, Hgo.	2 063	2 063	100.00	206 300	340	70 142.00	

CONCENTRADO NACIONAL POR CULTIVO							Cuadro 4.7	
							AÑO AGRÍCOLA 2012/13	
Superficie sembrada y cosechada, rendimiento, producción, precio medio rural y valor de la cosecha por organismo de cuenca y distrito								
ALGODÓN								
Organismo de cuenca	Distrito	Superficie (Ha)		Rend. (Ton/Ha)	Producción (Ton)	P.M.R. (\$/Ton)	Valor de la cosecha (Miles \$)	
		Sembrada	Cosechada					
TOTAL GENERAL		38 482	38 478	4.37	168 243	8 457	1 422 832.01	
I	Península de Baja California	24 662	24 662	4.75	117 145	7 862	920 990.06	
014	Río Colorado, BC-Son.	24 662	24 662	4.75	117 145	7 862	920 990.06	
II	Noroeste	262	262	3.75	983	10 294	10 116.25	
038	Río Mayo, Son.	109	109	4.70	510	12 050	6 144.90	
041	Río Yaqui, Son.	154	154	3.08	473	8 400	3 971.35	
VI	Río Bravo	7 770	7 766	2.77	21 507	11 020	237 014.30	
005	Delicias, Chih.	1 000	1 000	3.00	3 000	18 900	56 700.00	
009	Valle de Juárez, Chih.	4 565	4 565	2.50	11 413	10 500	119 831.25	
025	Bajo Río Bravo, Tamps.	221	221	3.56	788	10 100	7 953.75	
026	Bajo Río San Juan, Tamps.	781	776	1.80	1 396	10 002	13 960.80	
042	Buenaventura, Chih.	6	6	4.20	25	8 729	219.97	
089	El Carmen, Chih.	695	695	4.50	3 128	8 920	27 897.30	
090	Bajo Río Conchos, Chih.	503	503	3.50	1 759	5 942	10 451.23	
VII	Cuencas Centrales del Norte	5 788	5 788	4.94	28 609	8 903	254 711.40	
017	Región Lagunera, Coah-Dgo.	5 788	5 788	4.94	28 609	8 903	254 711.40	

CONCENTRADO NACIONAL POR CULTIVO							Cuadro 4.8	
							AÑO AGRÍCOLA 2012/13	
Superficie sembrada y cosechada, rendimiento, producción, precio medio rural y valor de la cosecha por organismo de cuenca y distrito								
ANIS								
Organismo de cuenca	Distrito	Superficie (Ha)		Rend. (Ton/Ha)	Producción (Ton)	P.M.R. (\$/Ton)	Valor de la cosecha (Miles \$)	
		Sembrada	Cosechada					
TOTAL GENERAL		7	7	1.31	9	22 800	209.08	
VIII	Lerma-Santiago-Pacífico	7	7	1.31	9	22 800	209.08	
	011	Alto Río Lerma, Gto.	7	7	1.31	9	22 800	209.08

CONCENTRADO NACIONAL POR CULTIVO							Cuadro 4.9	
							AÑO AGRÍCOLA 2012/13	
Superficie sembrada y cosechada, rendimiento, producción, precio medio rural y valor de la cosecha por organismo de cuenca y distrito								
APIO								
Organismo de cuenca	Distrito	Superficie (Ha)		Rend. (Ton/Ha)	Producción (Ton)	P.M.R. (\$/Ton)	Valor de la cosecha (Miles \$)	
		Sembrada	Cosechada					
TOTAL GENERAL		160	160	36.31	5 825	5 723	33 335.47	
II	Noroeste	145	145	38.00	5 525	5 849	32 316.07	
	038	Río Mayo, Son.	85	85	48.95	4 181	27 178.51	
	041	Río Yaqui, Son.	30	30	25.00	750	2 025.00	
	051	Costa de Hermosillo, Son.	30	30	19.80	594	3 112.56	
VIII	Lerma-Santiago-Pacífico	15	15	20.00	300	3 398	1 019.40	
	011	Alto Río Lerma, Gto.	15	15	20.00	300	3 398	1 019.40

CONCENTRADO NACIONAL POR CULTIVO							Cuadro 4.10	
							AÑO AGRÍCOLA 2012/13	
Superficie sembrada y cosechada, rendimiento, producción, precio medio rural y valor de la cosecha por organismo de cuenca y distrito								
ARÁNDANO								
Organismo de cuenca	Distrito	Superficie (Ha)		Rend. (Ton/Ha)	Producción (Ton)	P.M.R. (\$/Ton)	Valor de la cosecha (Miles \$)	
		Sembrada	Cosechada					
TOTAL GENERAL		52	52	6.00	309	78 514	24 260.83	
VIII	Lerma-Santiago-Pacífico	52	52	6.00	309	78 514	24 260.83	
	061	Zamora, Mich.	52	52	6.00	309	78 514	24 260.83

CONCENTRADO NACIONAL POR CULTIVO							Cuadro 4.11	
							AÑO AGRÍCOLA 2012/13	
Superficie sembrada y cosechada, rendimiento, producción, precio medio rural y valor de la cosecha por organismo de cuenca y distrito								
ARROZ								
Organismo de cuenca	Distrito	Superficie (Ha)		Rend. (Ton/Ha)	Producción (Ton)	P.M.R. (\$/Ton)	Valor de la cosecha (Miles \$)	
		Sembrada	Cosechada					
TOTAL GENERAL		14 566	14 537	6.56	95 409	4 001	381 720.86	
III	Pacífico Norte	6 334	6 323	6.11	38 606	3 983	153 773.13	
	043 Estado de Nayarit, Nay.	6 334	6 323	6.11	38 606	3 983	153 773.13	
IV	Balsas	3 246	3 246	8.02	26 040	4 115	107 151.28	
	016 Estado de Morelos, Mor.	723	723	9.50	6 869	4 817	33 085.56	
	097 Lázaro Cárdenas, Mich.	2 523	2 523	7.60	19 171	3 863	74 065.72	
VIII	Jerma-Santiago-Pacífico	3 179	3 162	5.67	17 934	3 741	67 088.56	
	013 Estado de Jalisco, Jal.	344	344	6.00	2 064	3 200	6 604.80	
	053 Estado de Colima, Col.	953	953	6.29	5 993	3 500	20 974.80	
	093 Tomatlán, Jal.	1 882	1 865	5.30	9 877	4 000	39 508.96	
IX	Golfo Norte	1 072	1 072	5.11	5 483	3 900	21 382.10	
	092A Río Pánuco-U. Las Ánimas, Tamps.	1 072	1 072	5.11	5 483	3 900	21 382.10	
X	Golfo Centro	735	735	10.00	7 346	4 400	32 325.79	
	082 Río Blanco, Ver.	735	735	10.00	7 346	4 400	32 325.79	

CONCENTRADO NACIONAL POR CULTIVO							Cuadro 4.12	
							AÑO AGRÍCOLA 2012/13	
Superficie sembrada y cosechada, rendimiento, producción, precio medio rural y valor de la cosecha por organismo de cuenca y distrito								
AVENA								
Organismo de cuenca	Distrito	Superficie (Ha)		Rend. (Ton/Ha)	Producción (Ton)	P.M.R. (\$/Ton)	Valor de la cosecha (Miles \$)	
		Sembrada	Cosechada					
TOTAL GENERAL		1 147	1 147	3.64	4 178	5 437	22 717.04	
III	Pacífico Norte	818	818	3.66	2 991	5 977	17 876.78	
	052 Estado de Durango, Dgo.	818	818	3.66	2 991	5 977	17 876.78	
VI	Río Bravo	329	329	3.61	1 187	4 076	4 840.26	
	005 Delicias, Chih.	26	26	4.00	104	3 900	405.60	
	006 Palestina, Coah.	82	82	2.42	198	1 500	297.66	
	042 Buenaventura, Chih.	11	11	4.00	45	4 200	189.00	
	089 El Carmen, Chih.	210	210	4.00	840	4 700	3 948.00	

CONCENTRADO NACIONAL POR CULTIVO							Cuadro 4.13	
							AÑO AGRÍCOLA 2012/13	
Superficie sembrada y cosechada, rendimiento, producción, precio medio rural y valor de la cosecha por organismo de cuenca y distrito								
AVENA FORRAJERA VERDE								
Organismo de cuenca	Distrito	Superficie (Ha)		Rend. (Ton/Ha)	Producción (Ton)	P.M.R. (\$/Ton)	Valor de la cosecha (Miles \$)	
		Sembrada	Cosechada					
TOTAL GENERAL		16 150	16 145	21.92	353 880	581	205 566.86	
I	Península de Baja California	2 389	2 389	35.27	84 237	323	27 233.63	
	014 Río Colorado, BC-Son.	2 204	2 204	33.61	74 062	327	24 181.13	
	066 Santo Domingo, BCS.	185	185	55.00	10 175	300	3 052.50	
II	Noroeste	330	330	20.81	6 877	978	6 722.79	
	037 Altar-Pitiquito-Caborca, Son.	142	142	27.59	3 918	1 005	3 935.21	
	038 Río Mayo, Son.	20	20	28.09	562	585	328.69	
	041 Río Yaqui, Son.	37	37	28.00	1 043	1 800	1 877.90	
	083 Papigochic, Chih.	131	131	10.33	1 354	429	580.98	
III	Pacífico Norte	240	240	5.79	1 390	1 724	2 396.80	
	052 Estado de Durango, Dgo.	240	240	5.79	1 390	1 724	2 396.80	
IV	Balsas	2 384	2 379	13.85	32 957	1 136	37 448.85	
	045 Tuxpan, Mich.	2 157	2 157	12.50	26 963	1 300	35 051.25	
	056 Atoyac-Zahuapan, Tlax.	227	222	27.00	5 994	400	2 397.60	
VI	Río Bravo	1 913	1 913	20.11	38 463	679	26 124.13	
	004 Don Martín, Coah-NL.	50	50	18.57	919	1 600	1 470.76	
	005 Delicias, Chih.	444	444	11.00	4 884	1 150	5 616.60	
	006 Palestina, Coah.	663	663	19.74	13 092	575	7 527.69	
	009 Valle de Juárez, Chih.	270	270	25.00	6 750	550	3 712.50	
	050 Acuña-Falcón, Tamps.	87	87	22.00	1 914	1 600	3 062.75	
	090 Bajo Río Conchos, Chih.	289	289	22.50	6 500	525	3 412.63	
	103 Río Florido, Chih.	110	110	40.00	4 404	300	1 321.20	
VIII	Lerma-Santiago-Pacífico	3 111	3 111	17.86	55 543	949	52 721.77	
	001 Pabellón, Ags.	128	128	38.17	4 886	500	2 442.88	
	011 Alto Río Lerma, Gto.	126	126	21.30	2 689	1 269	3 412.73	
	013 Estado de Jalisco, Jal.	708	708	25.88	18 321	626	11 467.74	
	020 Morelia, Mich.	955	955	12.91	12 328	1 100	13 560.42	
	033 Estado de México, Mex.	111	111	28.00	3 108	750	2 331.00	
	034 Estado de Zacatecas, Zac.	1 065	1 065	12.99	13 834	1 376	19 030.24	
	085 La Begoña, Gto.	17	17	21.70	378	1 263	476.76	
IX	Golfo Norte	113	113	41.03	4 645	358	1 664.80	
	023 San Juan del Río, Qro.	98	98	44.09	4 330	363	1 573.45	
	028 Tulancingo, Hgo.	15	15	21.00	315	290	91.35	
XIII	Valle de México	5 670	5 670	22.89	129 768	395	51 254.09	
	003 Tula, Hgo.	2 634	2 634	24.96	65 755	320	21 041.60	
	044 Jilotepec, Mex.	80	80	28.00	2 240	750	1 680.00	
	073 La Concepción, Mex.	36	36	30.00	1 080	680	734.40	
	088 Chiconautla, Mex.	339	339	30.00	10 178	680	6 921.11	
	100 Alfajayucan, Hgo.	1 968	1 968	18.50	36 416	449	16 365.30	
	112 Ajacuba, Hgo.	613	613	23.00	14 099	320	4 511.68	

CONCENTRADO NACIONAL POR CULTIVO							Cuadro 4.14	
							AÑO AGRÍCOLA 2012/13	
Superficie sembrada y cosechada, rendimiento, producción, precio medio rural y valor de la cosecha por organismo de cuenca y distrito								
BERENJENA								
Organismo de cuenca	Distrito	Superficie (Ha)		Rend. (Ton/Ha)	Producción (Ton)	P.M.R. (\$/Ton)	Valor de la cosecha (Miles \$)	
		Sembrada	Cosechada					
TOTAL GENERAL		772	772	57.02	43 991	7 456	327 996.37	
III	Pacífico Norte	772	772	57.02	43 991	7 456	327 996.37	
	010	Culiacán-Humaya, Sin.	772	772	57.02	43 991	7 456	327 996.37

CONCENTRADO NACIONAL POR CULTIVO							Cuadro 4.15	
							AÑO AGRÍCOLA 2012/13	
Superficie sembrada y cosechada, rendimiento, producción, precio medio rural y valor de la cosecha por organismo de cuenca y distrito								
BERMUDA (ZACATE) VERDE								
Organismo de cuenca	Distrito	Superficie (Ha)		Rend. (Ton/Ha)	Producción (Ton)	P.M.R. (\$/Ton)	Valor de la cosecha (Miles \$)	
		Sembrada	Cosechada					
TOTAL GENERAL		2 900	2 900	9.60	27 839	5 155	143 501.48	
I	Península de Baja California	1 928	1 928	5.92	11 408	11 010	125 603.31	
	014	Río Colorado, BC-Son.	1 868	1 868	5.85	10 928	11 450	125 123.31
	066	Santo Domingo, BCS.	60	60	8.00	480	1 000	480.00
IV	Balsas	115	115	45.00	5 175	1 000	5 175.00	
	098	José María Morelos, Mich-Gro.	115	115	45.00	5 175	1 000	5 175.00
VI	Río Bravo	747	747	7.71	5 756	1 475	8 488.17	
	006	Palestina, Coah.	102	102	27.30	2 785	650	1 809.99
	026	Bajo Río San Juan, Tamps.	645	645	4.61	2 972	2 247	6 678.18
XI	Frontera Sur	110	110	50.00	5 500	770	4 235.00	
	101	Cuxtepeques, Chis.	110	110	50.00	5 500	770	4 235.00

CONCENTRADO NACIONAL POR CULTIVO							Cuadro 4.16	
							AÑO AGRÍCOLA 2012/13	
Superficie sembrada y cosechada, rendimiento, producción, precio medio rural y valor de la cosecha por organismo de cuenca y distrito								
BETABEL								
Organismo de cuenca	Distrito	Superficie (Ha)		Rend. (Ton/Ha)	Producción (Ton)	P.M.R. (\$/Ton)	Valor de la cosecha (Miles \$)	
		Sembrada	Cosechada					
TOTAL GENERAL		15	15	17.00	255	3 900	994.50	
VIII	Lerma-Santiago-Pacífico	15	15	17.00	255	3 900	994.50	
	011	Alto Río Lerma, Gto.	15	15	17.00	255	3 900	994.50

CONCENTRADO NACIONAL POR CULTIVO							Cuadro 4.17	
							AÑO AGRÍCOLA 2012/13	
Superficie sembrada y cosechada, rendimiento, producción, precio medio rural y valor de la cosecha por organismo de cuenca y distrito								
BRACHIARIA/BRIZANTHIA (ZACATE) VERDE								
Organismo de cuenca	Distrito	Superficie (Ha)		Rend. (Ton/Ha)	Producción (Ton)	P.M.R. (\$/Ton)	Valor de la cosecha (Miles \$)	
		Sembrada	Cosechada					
TOTAL GENERAL		1 581	1 561	45.18	70 538	977	68 899.51	
III	Pacífico Norte	601	581	28.62	16 638	1 064	17 694.51	
	043	Estado de Nayarit, Nay.	601	581	28.62	1 064	17 694.51	
XI	Frontera Sur	980	980	55.00	53 900	950	51 205.00	
	107	San Gregorio, Chis.	980	980	55.00	950	51 205.00	

CONCENTRADO NACIONAL POR CULTIVO							Cuadro 4.18	
							AÑO AGRÍCOLA 2012/13	
Superficie sembrada y cosechada, rendimiento, producción, precio medio rural y valor de la cosecha por organismo de cuenca y distrito								
BRÓCOLI								
Organismo de cuenca	Distrito	Superficie (Ha)		Rend. (Ton/Ha)	Producción (Ton)	P.M.R. (\$/Ton)	Valor de la cosecha (Miles \$)	
		Sembrada	Cosechada					
TOTAL GENERAL		3 180	3 180	15.66	49 780	5 513	274 431.22	
I	Península de Baja California	631	631	14.41	9 098	9 188	83 600.60	
	014	Río Colorado, BC-Son.	631	631	14.41	9 098	83 600.60	
II	Noroeste	426	426	13.95	5 946	5 405	32 138.24	
	041	Río Yaqui, Son.	386	386	13.48	5 206	28 630.64	
	051	Costa de Hermosillo, Son.	40	40	18.50	740	3 507.60	
VIII	Jerma-Santiago-Pacífico	2 122	2 122	16.37	34 736	4 569	158 692.38	
	001	Pabellón, Ags.	178	178	28.13	5 007	25 636.56	
	011	Alto Río Lerma, Gto.	1 930	1 930	15.27	29 471	131 970.11	
	061	Zamora, Mich.	10	10	21.83	210	869.71	
	085	La Begoña, Gto.	4	4	12.00	48	216.00	

CONCENTRADO NACIONAL POR CULTIVO							Cuadro 4.19	
							AÑO AGRÍCOLA 2012/13	
Superficie sembrada y cosechada, rendimiento, producción, precio medio rural y valor de la cosecha por organismo de cuenca y distrito							1a. parte	
BÚFFEL (ZACATE) VERDE								
Organismo de cuenca	Distrito	Superficie (Ha)		Rend. (Ton/Ha)	Producción (Ton)	P.M.R. (\$/Ton)	Valor de la cosecha (Miles \$)	
		Sembrada	Cosechada					
TOTAL GENERAL		7 095	7 095	27.66	196 231	2 170	425 807.62	
I	Península de Baja California	420	420	16.00	6 720	350	2 352.00	
	066	Santo Domingo, BCS.	420	420	16.00	350	2 352.00	
II	Noroeste	1 233	1 233	56.58	69 768	3 677	256 527.00	
	051	Costa de Hermosillo, Son.	1 125	1 125	60.00	3 750	253 125.00	
	084	Guaymas, Son.	108	108	21.00	2 268	3 402.00	

CONCENTRADO NACIONAL POR CULTIVO							Cuadro 4.19	
							AÑO AGRÍCOLA 2012/13	
Superficie sembrada y cosechada, rendimiento, producción, precio medio rural y valor de la cosecha por organismo de cuenca y distrito							2a. parte	
BÚFFEL (ZACATE) VERDE								
Organismo de cuenca	Distrito	Superficie (Ha)		Rend. (Ton/Ha)	Producción (Ton)	P.M.R. (\$/Ton)	Valor de la cosecha (Miles \$)	
		Sembrada	Cosechada					
VI	Río Bravo	5 442	5 442	22.00	119 743	1 394	166 928.62	
	004	Don Martín, Coah-NL.	2 500	2 500	27.85	69 630	1 350	94 000.81
	006	Palestina, Coah.	8	8	24.20	194	600	116.16
	025	Bajo Río Bravo, Tamps.	1 294	1 294	6.46	8 359	1 865	15 593.06
	031	Las Lajas, NL.	363	363	3.57	1 295	2 247	2 910.84
	050	Acuña-Falcón, Tamps.	1 276	1 276	31.52	40 217	1 350	54 293.36
	103	Río Florido, Chih.	1	1	48.00	48	300	14.40

CONCENTRADO NACIONAL POR CULTIVO							Cuadro 4.20	
							AÑO AGRÍCOLA 2012/13	
Superficie sembrada y cosechada, rendimiento, producción, precio medio rural y valor de la cosecha por organismo de cuenca y distrito								
CACAHUATE								
Organismo de cuenca	Distrito	Superficie (Ha)		Rend. (Ton/Ha)	Producción (Ton)	P.M.R. (\$/Ton)	Valor de la cosecha (Miles \$)	
		Sembrada	Cosechada					
TOTAL GENERAL		4 083	4 083	3.44	14 046	8 207	115 274.44	
II	Noroeste	26	26	1.50	39	15 000	585.00	
	041	Río Yaqui, Son.	26	26	1.50	39	15 000	585.00
IV	Balsas	63	63	3.00	188	7 904	1 484.36	
	068	Tepeacoacuilco -Quechultenango, Gro.	63	63	3.00	188	7 904	1 484.36
V	Pacífico Sur	21	21	3.00	62	13 000	799.50	
	110	Río Verde-Progreso, Oax.	21	21	3.00	62	13 000	799.50
VI	Río Bravo	3 580	3 580	3.49	12 510	8 004	100 130.00	
	005	Delicias, Chih.	3 560	3 560	3.50	12 460	8 000	99 680.00
	089	El Carmen, Chih.	20	20	2.50	50	9 000	450.00
VII	Cuencas Centrales del Norte	10	10	2.20	22	12 000	264.00	
	017	Región Lagunera, Coah-Dgo.	10	10	2.20	22	12 000	264.00
VIII	Lerma-Santiago-Pacífico	340	340	3.23	1 100	9 947	10 945.64	
	011	Alto Río Lerma, Gto.	295	295	3.29	970	9 593	9 307.00
	034	Estado de Zacatecas, Zac.	38	38	2.27	87	14 999	1 304.39
	085	La Begoña, Gto.	7	7	6.18	43	7 728	334.25
XI	Frontera Sur	41	41	3.00	123	8 500	1 045.50	
	101	Cuxtepeques, Chis.	41	41	3.00	123	8 500	1 045.50
XII	Península de Yucatán	2	2	1.00	2	8 450	20.45	
	048	Ticúl, Yuc.	2	2	1.00	2	8 450	20.45

CONCENTRADO NACIONAL POR CULTIVO							Cuadro 4.21	
							AÑO AGRÍCOLA 2012/13	
Superficie sembrada y cosechada, rendimiento, producción, precio medio rural y valor de la cosecha por organismo de cuenca y distrito								
CACAO (CACAOTERO)								
Organismo de cuenca	Distrito	Superficie (Ha)		Rend. (Ton/Ha)	Producción (Ton)	P.M.R. (\$/Ton)	Valor de la cosecha (Miles \$)	
		Sembrada	Cosechada					
TOTAL GENERAL		342	342	1.13	386	37 000	14 290.36	
XI	Frontera Sur	342	342	1.13	386	37 000	14 290.36	
	046	Cacahoatán-Suchiate, Chis.	342	342	1.13	386	37 000	14 290.36

CONCENTRADO NACIONAL POR CULTIVO							Cuadro 4.22	
							AÑO AGRÍCOLA 2012/13	
Superficie sembrada y cosechada, rendimiento, producción, precio medio rural y valor de la cosecha por organismo de cuenca y distrito								
CAFÉ								
Organismo de cuenca	Distrito	Superficie (Ha)		Rend. (Ton/Ha)	Producción (Ton)	P.M.R. (\$/Ton)	Valor de la cosecha (Miles \$)	
		Sembrada	Cosechada					
TOTAL GENERAL		538	538	0.60	324	13 500	4 367.52	
XI	Frontera Sur	538	538	0.60	324	13 500	4 367.52	
	046	Cacahoatán-Suchiate, Chis.	538	538	0.60	324	13 500	4 367.52

CONCENTRADO NACIONAL POR CULTIVO							Cuadro 4.23	
							AÑO AGRÍCOLA 2012/13	
Superficie sembrada y cosechada, rendimiento, producción, precio medio rural y valor de la cosecha por organismo de cuenca y distrito							1a. parte	
CALABACITA (CALABACÍN)								
Organismo de cuenca	Distrito	Superficie (Ha)		Rend. (Ton/Ha)	Producción (Ton)	P.M.R. (\$/Ton)	Valor de la cosecha (Miles \$)	
		Sembrada	Cosechada					
TOTAL GENERAL		6 075	6 075	19.04	115 655	6 143	710 499.90	
I	Península de Baja California		171	171	15.34	2 624	5 486	14 391.75
	014	Río Colorado, BC-Son.	75	75	11.00	825	4 050	3 341.25
	066	Santo Domingo, BCS.	96	96	18.73	1 799	6 144	11 050.50
II	Noroeste		3 193	3 193	23.83	76 102	7 080	538 823.21
	038	Río Mayo, Son.	56	56	14.51	813	7 800	6 337.97
	084	Guaymas, Son.	3 137	3 137	24.00	75 289	7 073	532 485.24
IV	Balsas		403	403	18.24	7 350	4 266	31 355.33
	016	Estado de Morelos, Mor.	246	246	21.00	5 166	4 379	22 619.33
	045	Tuxpan, Mich.	157	157	13.91	2 184	4 000	8 736.00
VIII	Lerma-Santiago-Pacífico		97	97	15.31	1 486	5 278	7 842.56
	011	Alto Río Lerma, Gto.	2	2	13.00	26	3 000	78.00
	013	Estado de Jalisco, Jal.	29	29	12.98	380	2 820	1 072.74
	034	Estado de Zacatecas, Zac.	32	32	7.12	225	5 103	1 145.97
	061	Zamora, Mich.	0.25	0.25	20.10	5	4 149	20.85
	094	Jalisco Sur, Jal.	34	34	25.00	850	6 500	5 525.00

CONCENTRADO NACIONAL POR CULTIVO							Cuadro 4.23	
							AÑO AGRÍCOLA 2012/13	
Superficie sembrada y cosechada, rendimiento, producción, precio medio rural y valor de la cosecha por organismo de cuenca y distrito							2a. parte	
CALABACITA (CALABACÍN)								
Organismo de cuenca	Distrito	Superficie (Ha)		Rend. (Ton/Ha)	Producción (Ton)	P.M.R. (\$/Ton)	Valor de la cosecha (Miles \$)	
		Sembrada	Cosechada					
IX	Golfo Norte	206	206	26.05	5 356	4 323	23 152.05	
	008	Metztlitlán, Hgo.	206	206	26.05	5 356	4 323	23 152.05
XIII	Valle de México	2 005	2 005	11.34	22 738	4 175	94 935.00	
	003	Tula, Hgo.	838	838	9.95	8 338	3 800	31 684.40
	100	Alfajayucan, Hgo.	1 159	1 159	12.36	14 320	4 396	62 946.60
	112	Ajacuba, Hgo.	8	8	10.00	80	3 800	304.00

CONCENTRADO NACIONAL POR CULTIVO							Cuadro 4.24	
							AÑO AGRÍCOLA 2012/13	
Superficie sembrada y cosechada, rendimiento, producción, precio medio rural y valor de la cosecha por organismo de cuenca y distrito								
CALABAZA								
Organismo de cuenca	Distrito	Superficie (Ha)		Rend. (Ton/Ha)	Producción (Ton)	P.M.R. (\$/Ton)	Valor de la cosecha (Miles \$)	
		Sembrada	Cosechada					
TOTAL GENERAL		7 910	7 730	18.44	142 521	3 289	468 756.08	
II	Noroeste	4 579	4 579	20.51	93 897	2 951	277 078.08	
	037	Altar-Pitiquito-Caborca, Son.	30	30	20.84	625	7 073	4 421.79
	038	Río Mayo, Son.	164	164	14.51	2 387	7 800	18 616.65
	041	Río Yaqui, Son.	1 357	1 357	12.10	16 421	3 000	49 263.09
	051	Costa de Hermosillo, Son.	3 027	3 027	24.60	74 464	2 750	204 776.55
III	Pacífico Norte	3 026	2 846	15.28	43 480	3 763	163 612.25	
	010	Culiacán-Humaya, Sin.	1 273	1 273	10.82	13 768	3 647	50 213.53
	043	Estado de Nayarit, Nay.	14	14	8.25	114	3 014	343.10
	052	Estado de Durango, Dgo.	2	2	7.50	14	6 000	85.05
	063	Guasave, Sin.	167	147	15.07	2 214	3 500	7 750.26
	074	Mocorito, Sin.	38	0	0.00	0	0	0.00
	075	Río Fuerte, Sin.	1 200	1 200	20.98	25 175	3 790	95 420.47
	076	Valle del Carrizo, Sin.	292	170	9.40	1 599	5 242	8 382.34
	108	Elota-Piactla, Sin.	28	28	15.00	420	1 500	630.00
	111	Baluarte-Presidio, Sin.	13	13	14.00	175	4 500	787.50
VIII	Lerma-Santiago-Pacífico	6	6	17.71	97	4 464	434.89	
	024	Ciénega de Chapala, Mich.	5	5	18.98	85	4 600	392.89
	085	La Begoña, Gto.	1	1	12.00	12	3 500	42.00
IX	Golfo Norte	124	124	4.00	495	13 500	6 685.20	
	092C	Río Pánuco-U. Pujal-Coy, SLP-Ver.	124	124	4.00	495	13 500	6 685.20
XII	Península de Yucatán	177	177	25.73	4 551	4 602	20 945.66	
	048	Ticúl, Yuc.	177	177	25.73	4 551	4 602	20 945.66

CONCENTRADO NACIONAL POR CULTIVO							Cuadro 4.25	
							AÑO AGRÍCOLA 2012/13	
Superficie sembrada y cosechada, rendimiento, producción, precio medio rural y valor de la cosecha por organismo de cuenca y distrito								
CAMOTE								
Organismo de cuenca	Distrito	Superficie (Ha)		Rend. (Ton/Ha)	Producción (Ton)	P.M.R. (\$/Ton)	Valor de la cosecha (Miles \$)	
		Sembrada	Cosechada					
TOTAL GENERAL		259	259	14.47	3 745	2 563	9 598.07	
V	Pacífico Sur	168	168	7.50	1 256	4 000	5 025.00	
	019	Tehuantepec, Oax.	168	168	7.50	1 256	4 000	5 025.00
VIII	Lerma-Santiago-Pacífico	91	91	27.23	2 489	1 837	4 573.07	
	011	Alto Río Lerma, Gto.	22	22	22.60	505	3 600	1 818.40
	024	Ciénega de Chapala, Mich.	64	64	29.78	1 913	1 200	2 296.04
	034	Estado de Zacatecas, Zac.	5	5	14.70	71	6 500	458.64

CONCENTRADO NACIONAL POR CULTIVO							Cuadro 4.26	
							AÑO AGRÍCOLA 2012/13	
Superficie sembrada y cosechada, rendimiento, producción, precio medio rural y valor de la cosecha por organismo de cuenca y distrito							1a. parte	
CAÑA DE AZÚCAR								
Organismo de cuenca	Distrito	Superficie (Ha)		Rend. (Ton/Ha)	Producción (Ton)	P.M.R. (\$/Ton)	Valor de la cosecha (Miles \$)	
		Sembrada	Cosechada					
TOTAL GENERAL		151 285	140 228	92.26	12 938 121	498	6 446 806.37	
III	Pacífico Norte	23 259	23 201	97.63	2 265 068	489	1 106 722.68	
	010	Culiacán-Humaya, Sin.	3 595	3 595	90.00	323 577	464	150 139.73
	043	Estado de Nayarit, Nay.	3 669	3 611	106.53	384 669	600	230 801.52
	075	Río Fuerte, Sin.	4 901	4 901	83.23	407 902	465	189 754.38
	076	Valle del Carrizo, Sin.	176	176	65.00	11 440	720	8 236.80
	109	Río San Lorenzo, Sin.	10 918	10 918	104.18	1 137 479	464	527 790.26
IV	Balsas	16 440	13 768	103.26	1 421 626	555	789 156.16	
	016	Estado de Morelos, Mor.	13 362	10 690	111.00	1 186 546	536	635 988.44
	068	Tepecoacuilco -Quechultenango, Gro.	5	5	70.00	350	300	105.00
	097	Lázaro Cárdenas, Mich.	2 835	2 835	73.56	208 550	677	141 177.00
	099	Quitupan-La Magdalena, Mich.	238	238	110.00	26 180	454	11 885.72
VIII	Lerma-Santiago-Pacífico	30 696	28 416	95.94	2 726 212	489	1 333 177.28	
	013	Estado de Jalisco, Jal.	10 672	10 672	90.34	964 129	499	481 100.37
	053	Estado de Colima, Col.	6 039	6 039	90.42	546 065	447	244 232.30
	093	Tomatlán, Jal.	236	142	91.00	12 922	1 239	16 010.36
	094	Jalisco Sur, Jal.	13 749	11 563	104.05	1 203 096	492	591 834.25
IX	Golfo Norte	45 882	39 835	76.45	3 045 257	521	1 586 885.58	
	002	Mante, Tamps.	14 815	12 150	67.41	819 049	523	428 436.09
	029	Xicoténcatl, Tamps.	17 968	14 754	86.96	1 282 972	523	671 109.99
	060	Pánuco (El Higo), Ver.	1 850	1 850	82.23	152 130	476	72 477.77
	092A	Río Pánuco-U. Las Ánimas, Tamps.	668	650	83.11	54 055	650	35 135.88
	092B	Río Pánuco-U. Chicayán, Ver.	9 000	9 000	65.07	585 611	515	301 431.58

CONCENTRADO NACIONAL POR CULTIVO							Cuadro 4.26	
							AÑO AGRÍCOLA 2012/13	
Superficie sembrada y cosechada, rendimiento, producción, precio medio rural y valor de la cosecha por organismo de cuenca y distrito							2a. parte	
CAÑA DE AZÚCAR								
Organismo de cuenca	Distrito	Superficie (Ha)		Rend. (Ton/Ha)	Producción (Ton)	P.M.R. (\$/Ton)	Valor de la cosecha (Miles \$)	
		Sembrada	Cosechada					
	092C	Río Pánuco-U. Pujal-Coy, SLP-Ver.	1 581	1 431	105.84	151 440	517	78 294.27
X	Golfo Centro		20 466	20 466	97.68	1 999 140	474	947 812.12
	035	La Antigua, Ver.	17 447	17 447	98.45	1 717 638	472	810 334.73
	082	Río Blanco, Ver.	3 019	3 019	93.25	281 501	488	137 477.38
XI	Frontera Sur		9 038	9 038	102.93	930 320	500	465 054.55
	046	Cacahoatán-Suchiate, Chis.	16	16	65.88	1 054	400	421.60
	059	Río Blanco, Chis.	9 022	9 022	103.00	929 266	500	464 632.95
XII	Península de Yucatán		5 505	5 505	100.00	550 500	396	217 998.00
	102	Río Hondo, Q. Roo.	5 505	5 505	100.00	550 500	396	217 998.00

CONCENTRADO NACIONAL POR CULTIVO							Cuadro 4.27	
							AÑO AGRÍCOLA 2012/13	
Superficie sembrada y cosechada, rendimiento, producción, precio medio rural y valor de la cosecha por organismo de cuenca y distrito								
CARRETERO (ZACATE) VERDE								
Organismo de cuenca	Distrito	Superficie (Ha)		Rend. (Ton/Ha)	Producción (Ton)	P.M.R. (\$/Ton)	Valor de la cosecha (Miles \$)	
		Sembrada	Cosechada					
TOTAL GENERAL			49 693	49 492	19.49	964 810	760	732 838.28
IV	Balsas		479	479	45.23	21 680	620	13 441.87
	057	Amuco-Cutzamala, Gro.	479	479	45.23	21 680	620	13 441.87
VIII	Lerma-Santiago-Pacífico		611	611	11.00	6 721	250	1 680.25
	094	Jalisco Sur, Jal.	611	611	11.00	6 721	250	1 680.25
IX	Golfo Norte		48 603	48 402	19.35	936 409	766	717 716.15
	002	Mante, Tamps.	60	60	29.00	1 740	610	1 061.40
	029	Xicoténcatl, Tamps.	69	69	30.00	2 070	610	1 262.70
	086	Río Soto La Marina, Tamps.	4 705	4 705	26.40	124 212	333	41 403.59
	092A	Río Pánuco-U. Las Ánimas, Tamps.	9 679	9 679	22.14	214 238	650	139 254.82
	092C	Río Pánuco-U. Pujal-Coy, SLP-Ver.	34 090	33 889	17.53	594 149	900	534 733.65

CONCENTRADO NACIONAL POR CULTIVO							Cuadro 4.28	
							AÑO AGRÍCOLA 2012/13	
Superficie sembrada y cosechada, rendimiento, producción, precio medio rural y valor de la cosecha por organismo de cuenca y distrito								
CÁRTAMO								
Organismo de cuenca	Distrito	Superficie (Ha)		Rend. (Ton/Ha)	Producción (Ton)	P.M.R. (\$/Ton)	Valor de la cosecha (Miles \$)	
		Sembrada	Cosechada					
TOTAL GENERAL		20 852	20 200	2.10	42 369	5 927	251 132.78	
I	Península de Baja California	1 826	1 826	1.80	3 284	6 487	21 300.97	
	014	Río Colorado, BC-Son.	19	19	1.64	31	6 003	187.05
	066	Santo Domingo, BCS.	1 807	1 807	1.80	3 253	6 491	21 113.93
II	Noroeste	9 020	9 020	2.43	21 920	5 992	131 339.15	
	018	Colonias Yaquis, Son.	52	52	2.42	126	5 553	698.79
	037	Altar-Pitiquito-Caborca, Son.	255	255	2.84	724	5 600	4 055.68
	038	Río Mayo, Son.	2 644	2 644	2.08	5 499	6 045	33 239.69
	041	Río Yaqui, Son.	5 104	5 104	2.57	13 116	6 000	78 698.59
	051	Costa de Hermosillo, Son.	866	866	2.60	2 252	6 000	13 509.60
	084	Guaymas, Son.	100	100	2.03	203	5 600	1 136.80
III	Pacífico Norte	5 293	4 749	1.66	7 869	5 983	47 077.24	
	010	Culiacán-Humaya, Sin.	2 228	2 228	1.77	3 944	5 553	21 898.59
	063	Guasave, Sin.	992	840	1.26	1 059	4 412	4 671.59
	074	Mocorito, Sin.	1 296	904	1.60	1 445	5 850	8 453.25
	075	Río Fuerte, Sin.	65	65	2.14	138	8 809	1 219.37
	076	Valle del Carrizo, Sin.	687	687	1.80	1 238	8 550	10 584.56
	109	Río San Lorenzo, Sin.	25	25	1.80	45	5 553	249.88
VIII	Lerma-Santiago-Pacífico	4 505	4 505	2.05	9 217	5 531	50 975.41	
	013	Estado de Jalisco, Jal.	789	789	2.31	1 822	3 151	5 742.21
	020	Morelia, Mich.	38	38	2.35	90	4 000	359.92
	024	Ciénega de Chapala, Mich.	3 579	3 579	1.97	7 051	6 148	43 354.70
	061	Zamora, Mich.	98	98	2.58	253	6 000	1 518.59
IX	Golfo Norte	208	100	0.80	80	5 500	440.00	
	092A	Río Pánuco-U. Las Ánimas, Tamps.	20	0	0.00	0	0	0.00
	092C	Río Pánuco-U. Pujal-Coy, SLP-Ver.	188	100	0.80	80	5 500	440.00

CONCENTRADO NACIONAL POR CULTIVO							Cuadro 4.29	
							AÑO AGRÍCOLA 2012/13	
Superficie sembrada y cosechada, rendimiento, producción, precio medio rural y valor de la cosecha por organismo de cuenca y distrito							1a. parte	
CEBADA								
Organismo de cuenca	Distrito	Superficie (Ha)		Rend. (Ton/Ha)	Producción (Ton)	P.M.R. (\$/Ton)	Valor de la cosecha (Miles \$)	
		Sembrada	Cosechada					
TOTAL GENERAL		19 856	17 763	4.18	74 247	4 044	300 269.89	
VIII	Lerma-Santiago-Pacífico	17 763	17 763	4.18	74 247	4 044	300 269.89	
	011	Alto Río Lerma, Gto.	15 895	15 895	4.15	65 933	4 085	269 337.88
	013	Estado de Jalisco, Jal.	145	145	6.70	972	3 200	3 108.80
	024	Ciénega de Chapala, Mich.	391	391	4.99	1 951	3 000	5 852.07

CONCENTRADO NACIONAL POR CULTIVO							Cuadro 4.29	
							AÑO AGRÍCOLA 2012/13	
Superficie sembrada y cosechada, rendimiento, producción, precio medio rural y valor de la cosecha por organismo de cuenca y distrito							2a. parte	
CEBADA								
Organismo de cuenca	Distrito	Superficie (Ha)		Rend. (Ton/Ha)	Producción (Ton)	P.M.R. (\$/Ton)	Valor de la cosecha (Miles \$)	
		Sembrada	Cosechada					
061	Zamora, Mich.	21	21	4.00	84	5 000	420.00	
085	La Begoña, Gto.	154	154	3.79	585	4 242	2 482.74	
087	Rosario-Mezquite, Mich.	1 156	1 156	4.09	4 723	4 037	19 068.40	
IX	Golfo Norte	2 093	0	0.00	0	0	0.00	
023	San Juan del Río, Qro.	2 093	0	0.00	0	0	0.00	

CONCENTRADO NACIONAL POR CULTIVO							Cuadro 4.30	
							AÑO AGRÍCOLA 2012/13	
Superficie sembrada y cosechada, rendimiento, producción, precio medio rural y valor de la cosecha por organismo de cuenca y distrito								
CEBADA FORRAJERA VERDE								
Organismo de cuenca	Distrito	Superficie (Ha)		Rend. (Ton/Ha)	Producción (Ton)	P.M.R. (\$/Ton)	Valor de la cosecha (Miles \$)	
		Sembrada	Cosechada					
TOTAL GENERAL		2 083	2 083	18.30	38 138	414	15 775.34	
I	Península de Baja California	38	38	22.52	856	393	336.54	
014	Río Colorado, BC-Son.	38	38	22.52	856	393	336.54	
II	Noroeste	13	13	19.18	240	1 031	247.06	
037	Altar-Pitiquito-Caborca, Son.	13	13	19.18	240	1 031	247.06	
IV	Balsas	86	86	12.12	1 043	280	291.94	
056	Atoyac-Zahuapan, Tlax.	86	86	12.12	1 043	280	291.94	
VIII	Lerma-Santiago-Pacífico	404	404	14.74	5 954	931	5 540.91	
013	Estado de Jalisco, Jal.	17	17	19.74	336	482	161.60	
020	Morelia, Mich.	31	31	9.00	279	1 101	306.89	
034	Estado de Zacatecas, Zac.	356	356	15.00	5 339	950	5 072.43	
XIII	Valle de México	1 543	1 543	19.47	30 046	311	9 358.88	
003	Tula, Hgo.	1 186	1 186	19.91	23 616	310	7 320.96	
100	Alfajayucan, Hgo.	76	76	18.05	1 372	416	571.10	
112	Ajacuba, Hgo.	281	281	18.00	5 058	290	1 466.82	

CONCENTRADO NACIONAL POR CULTIVO							Cuadro 4.31	
							AÑO AGRÍCOLA 2012/13	
Superficie sembrada y cosechada, rendimiento, producción, precio medio rural y valor de la cosecha por organismo de cuenca y distrito							1a. parte	
CEBOLLA								
Organismo de cuenca	Distrito	Superficie (Ha)		Rend. (Ton/Ha)	Producción (Ton)	P.M.R. (\$/Ton)	Valor de la cosecha (Miles \$)	
		Sembrada	Cosechada					
TOTAL GENERAL		5 413	5 394	31.12	167 852	3 018	506 544.11	
I	Península de Baja California	177	177	48.22	8 511	2 580	21 957.90	
014	Río Colorado, BC-Son.	144	144	54.54	7 826	2 450	19 174.90	
066	Santo Domingo, BCS.	33	33	20.76	685	4 063	2 783.00	

CONCENTRADO NACIONAL POR CULTIVO							Cuadro 4.31	
							AÑO AGRÍCOLA 2012/13	
Superficie sembrada y cosechada, rendimiento, producción, precio medio rural y valor de la cosecha por organismo de cuenca y distrito							2a. parte	
CEBOLLA								
Organismo de cuenca	Distrito	Superficie (Ha)		Rend. (Ton/Ha)	Producción (Ton)	P.M.R. (\$/Ton)	Valor de la cosecha (Miles \$)	
		Sembrada	Cosechada					
II	Noroeste	447	447	28.12	12 566	3 451	43 360.58	
	038	Río Mayo, Son.	223	223	30.20	6 728	3 500	23 547.01
	041	Río Yaqui, Son.	160	160	24.45	3 914	3 550	13 894.54
	051	Costa de Hermosillo, Son.	24	24	23.50	564	2 055	1 159.02
	084	Guaymas, Son.	40	40	34.00	1 360	3 500	4 760.00
III	Pacífico Norte	883	864	29.82	25 771	4 601	118 576.73	
	010	Culiacán-Humaya, Sin.	381	381	25.00	9 525	4 600	43 815.00
	052	Estado de Durango, Dgo.	2	2	8.00	12	10 000	120.00
	063	Guasave, Sin.	64	64	20.69	1 324	4 500	5 958.00
	074	Mocorito, Sin.	190	171	42.05	7 191	2 100	15 100.05
	075	Río Fuerte, Sin.	247	247	31.30	7 720	6 941	53 583.68
IV	Balsas	474	474	19.59	9 286	4 503	41 818.80	
	016	Estado de Morelos, Mor.	377	377	20.00	7 540	4 620	34 834.80
	045	Tuxpan, Mich.	97	97	18.00	1 746	4 000	6 984.00
VI	Río Bravo	1 241	1 241	31.79	39 461	1 580	62 353.70	
	005	Delicias, Chih.	1 207	1 207	31.00	37 421	1 530	57 253.70
	103	Río Florido, Chih.	34	34	60.00	2 040	2 500	5 100.00
VIII	Lerma-Santiago-Pacífico	1 597	1 597	34.64	55 324	2 577	142 588.63	
	011	Alto Río Lerma, Gto.	523	523	28.33	14 807	4 504	66 688.62
	013	Estado de Jalisco, Jal.	54	54	19.05	1 025	2 837	2 907.33
	024	Ciénega de Chapala, Mich.	695	695	40.00	27 797	1 800	50 034.96
	034	Estado de Zacatecas, Zac.	8	8	39.38	308	1 443	445.04
	061	Zamora, Mich.	147	147	33.00	4 840	2 785	13 479.71
	085	La Begoña, Gto.	171	171	38.19	6 546	1 380	9 032.98
IX	Golfo Norte	594	594	28.49	16 933	4 482	75 887.78	
	008	Metztlán, Hgo.	1	1	30.00	36	4 500	162.00
	049	Río Verde, SLP.	22	22	18.00	396	9 000	3 564.00
	092A	Río Pánuco-U. Las Ánimas, Tamps.	395	395	31.70	12 525	4 200	52 605.00
	092C	Río Pánuco-U. Pujal-Coy, SLP-Ver.	176	176	22.59	3 976	4 919	19 556.78

CONCENTRADO NACIONAL POR CULTIVO							Cuadro 4.32	
							AÑO AGRÍCOLA 2012/13	
Superficie sembrada y cosechada, rendimiento, producción, precio medio rural y valor de la cosecha por organismo de cuenca y distrito								
CEBOLLA PEQUEÑA (CEBOLLÍN)								
Organismo de cuenca	Distrito	Superficie (Ha)		Rend. (Ton/Ha)	Producción (Ton)	P.M.R. (\$/Ton)	Valor de la cosecha (Miles \$)	
		Sembrada	Cosechada					
TOTAL GENERAL		5 344	5 344	12.39	66 200	15 751	1 042 703.84	
I	Península de Baja California	5 344	5 344	12.39	66 200	15 751	1 042 703.84	
	014	Río Colorado, BC-Son.	5 344	5 344	12.39	66 200	15 751	1 042 703.84

CONCENTRADO NACIONAL POR CULTIVO							Cuadro 4.33	
							AÑO AGRÍCOLA 2012/13	
Superficie sembrada y cosechada, rendimiento, producción, precio medio rural y valor de la cosecha por organismo de cuenca y distrito								
CEDRO ROJO								
Organismo de cuenca	Distrito	Superficie (Ha)		Rend. (Ton/Ha)	Producción (Ton)	P.M.R. (\$/Ton)	Valor de la cosecha (Miles \$)	
		Sembrada	Cosechada					
TOTAL GENERAL		51	0	0.00	0	0	0.00	
IX	Golfo Norte	51	0	0.00	0	0	0.00	
	092A	Río Pánuco-U. Las Ánimas, Tamps.	51	0	0.00	0	0	0.00

CONCENTRADO NACIONAL POR CULTIVO							Cuadro 4.34	
							AÑO AGRÍCOLA 2012/13	
Superficie sembrada y cosechada, rendimiento, producción, precio medio rural y valor de la cosecha por organismo de cuenca y distrito								
CHABACANO								
Organismo de cuenca	Distrito	Superficie (Ha)		Rend. (Ton/Ha)	Producción (Ton)	P.M.R. (\$/Ton)	Valor de la cosecha (Miles \$)	
		Sembrada	Cosechada					
TOTAL GENERAL		25	25	6.60	165	9 500	1 568.13	
II	Noroeste	25	25	6.60	165	9 500	1 568.13	
	037	Altar-Pitiquito-Caborca, Son.	25	25	6.60	165	9 500	1 568.13

CONCENTRADO NACIONAL POR CULTIVO							Cuadro 4.35	
							AÑO AGRÍCOLA 2012/13	
Superficie sembrada y cosechada, rendimiento, producción, precio medio rural y valor de la cosecha por organismo de cuenca y distrito								
CHAYOTE								
Organismo de cuenca	Distrito	Superficie (Ha)		Rend. (Ton/Ha)	Producción (Ton)	P.M.R. (\$/Ton)	Valor de la cosecha (Miles \$)	
		Sembrada	Cosechada					
TOTAL GENERAL		585	585	36.71	21 475	5 000	107 375.00	
IV	Balsas	585	585	36.71	21 475	5 000	107 375.00	
	045	Tuxpan, Mich.	585	585	36.71	21 475	5 000	107 375.00

CONCENTRADO NACIONAL POR CULTIVO							Cuadro 4.36
Superficie sembrada y cosechada, rendimiento, producción, precio medio rural y valor de la cosecha por organismo de cuenca y distrito							AÑO AGRÍCOLA 2012/13
							CHIA
Organismo de cuenca	Distrito	Superficie (Ha)		Rend. (Ton/Ha)	Producción (Ton)	P.M.R. (\$/Ton)	Valor de la cosecha (Miles \$)
		Sembrada	Cosechada				
TOTAL GENERAL		191	179	0.63	112	17 000	1 911.65
VIII	Lerma-Santiago-Pacífico	191	179	0.63	112	17 000	1 911.65
	093 Tomatlán, Jal.	191	179	0.63	112	17 000	1 911.65

CONCENTRADO NACIONAL POR CULTIVO							Cuadro 4.37
Superficie sembrada y cosechada, rendimiento, producción, precio medio rural y valor de la cosecha por organismo de cuenca y distrito							AÑO AGRÍCOLA 2012/13
							CHÍCHARO
Organismo de cuenca	Distrito	Superficie (Ha)		Rend. (Ton/Ha)	Producción (Ton)	P.M.R. (\$/Ton)	Valor de la cosecha (Miles \$)
		Sembrada	Cosechada				
TOTAL GENERAL		215	215	8.13	1 753	3 480	6 099.23
II	Noroeste	138	138	9.77	1 350	2 900	3 913.65
	037 Altar-Pitiquito-Caborca, Son.	12	12	6.00	72	2 900	208.80
	038 Río Mayo, Son.	25	25	6.51	159	2 900	462.54
	041 Río Yaqui, Son.	102	102	11.00	1 118	2 900	3 242.32
IV	Balsas	43	43	5.00	215	6 000	1 290.00
	045 Tuxpan, Mich.	43	43	5.00	215	6 000	1 290.00
VIII	Lerma-Santiago-Pacífico	3	3	6.50	20	6 800	132.60
	011 Alto Río Lerma, Gto.	3	3	6.50	20	6 800	132.60
IX	Golfo Norte	31	31	5.39	169	4 518	762.98
	008 Metztlán, Hgo.	31	31	5.39	169	4 518	762.98

CONCENTRADO NACIONAL POR CULTIVO							Cuadro 4.38
Superficie sembrada y cosechada, rendimiento, producción, precio medio rural y valor de la cosecha por organismo de cuenca y distrito							AÑO AGRÍCOLA 2012/13
							1a. parte
							CHICOZAPOTE
Organismo de cuenca	Distrito	Superficie (Ha)		Rend. (Ton/Ha)	Producción (Ton)	P.M.R. (\$/Ton)	Valor de la cosecha (Miles \$)
		Sembrada	Cosechada				
TOTAL GENERAL		76	76	11.62	883	4 937	4 361.41
IV	Balsas	25	25	5.50	138	7 500	1 031.25
	097 Lázaro Cárdenas, Mich.	25	25	5.50	138	7 500	1 031.25
V	Pacífico Sur	2	2	6.00	12	4 000	48.00
	110 Río Verde-Progreso, Oax.	2	2	6.00	12	4 000	48.00
VIII	Lerma-Santiago-Pacífico	13	13	15.00	195	4 500	877.50
	053 Estado de Colima, Col.	13	13	15.00	195	4 500	877.50

CONCENTRADO NACIONAL POR CULTIVO							Cuadro 4.38	
							AÑO AGRÍCOLA 2012/13	
Superficie sembrada y cosechada, rendimiento, producción, precio medio rural y valor de la cosecha por organismo de cuenca y distrito							2a. parte	
CHICOZAPOTE								
Organismo de cuenca	Distrito	Superficie (Ha)		Rend. (Ton/Ha)	Producción (Ton)	P.M.R. (\$/Ton)	Valor de la cosecha (Miles \$)	
		Sembrada	Cosechada					
XII	Península de Yucatán	36	36	14.97	539	4 462	2 404.66	
	048 Ticú, Yuc.	36	36	14.97	539	4 462	2 404.66	

CONCENTRADO NACIONAL POR CULTIVO							Cuadro 4.39	
							AÑO AGRÍCOLA 2012/13	
Superficie sembrada y cosechada, rendimiento, producción, precio medio rural y valor de la cosecha por organismo de cuenca y distrito								
CHILE SECO								
Organismo de cuenca	Distrito	Superficie (Ha)		Rend. (Ton/Ha)	Producción (Ton)	P.M.R. (\$/Ton)	Valor de la cosecha (Miles \$)	
		Sembrada	Cosechada					
TOTAL GENERAL		421	415	0.88	366	59 228	21 650.39	
III	Pacífico Norte	246	246	1.02	251	36 893	9 272.89	
	052 Estado de Durango, Dgo.	246	246	1.02	251	36 893	9 272.89	
IV	Balsas	157	157	0.50	79	136 697	10 791.26	
	030 Valsequillo, Pue.	157	157	0.50	79	136 697	10 791.26	
VIII	Lerma-Santiago-Pacífico	18	12	3.00	35	45 000	1 586.25	
	034 Estado de Zacatecas, Zac.	18	12	3.00	35	45 000	1 586.25	

CONCENTRADO NACIONAL POR CULTIVO							Cuadro 4.40	
							AÑO AGRÍCOLA 2012/13	
Superficie sembrada y cosechada, rendimiento, producción, precio medio rural y valor de la cosecha por organismo de cuenca y distrito							1a. parte	
CHILE VERDE								
Organismo de cuenca	Distrito	Superficie (Ha)		Rend. (Ton/Ha)	Producción (Ton)	P.M.R. (\$/Ton)	Valor de la cosecha (Miles \$)	
		Sembrada	Cosechada					
TOTAL GENERAL		18 643	18 640	36.49	680 200	5 893	4 008 528.74	
I	Península de Baja California	223	223	26.27	5 858	6 593	38 621.00	
	066 Santo Domingo, BCS.	223	223	26.27	5 858	6 593	38 621.00	
II	Noroeste	2 660	2 660	21.01	55 880	5 043	281 806.59	
	038 Río Mayo, Son.	95	95	14.79	1 407	9 300	13 080.72	
	041 Río Yaqui, Son.	1 246	1 246	15.03	18 722	5 200	97 352.68	
	051 Costa de Hermosillo, Son.	592	592	39.50	23 384	2 410	56 355.44	
	084 Guaymas, Son.	728	728	17.00	12 368	9 300	115 017.75	
III	Pacífico Norte	5 804	5 804	50.79	294 812	7 273	2 144 147.58	
	010 Culiacán-Humaya, Sin.	2 696	2 696	70.34	189 601	8 502	1 611 991.70	
	043 Estado de Nayarit, Nay.	241	241	30.44	7 325	4 347	31 843.00	
	063 Guasave, Sin.	232	232	18.11	4 197	3 315	13 914.33	
	074 Mocorito, Sin.	5	5	2.60	13	5 000	65.00	

CONCENTRADO NACIONAL POR CULTIVO							Cuadro 4.40	
							AÑO AGRÍCOLA 2012/13	
Superficie sembrada y cosechada, rendimiento, producción, precio medio rural y valor de la cosecha por organismo de cuenca y distrito							2a. parte	
CHILE VERDE								
Organismo de cuenca	Distrito	Superficie (Ha)		Rend. (Ton/Ha)	Producción (Ton)	P.M.R. (\$/Ton)	Valor de la cosecha (Miles \$)	
		Sembrada	Cosechada					
075	Río Fuerte, Sin.	1 644	1 644	27.91	45 896	6 396	293 564.05	
108	Elota-Piactla, Sin.	779	779	52.00	40 482	3 500	141 687.00	
111	Baluarte-Presidio, Sin.	209	209	35.00	7 298	7 000	51 082.50	
IV	Balsas	48	48	11.79	566	9 000	5 094.00	
045	Tuxpan, Mich.	48	48	11.79	566	9 000	5 094.00	
VI	Río Bravo	6 085	6 085	30.88	187 943	2 045	384 295.19	
005	Delicias, Chih.	2 769	2 769	35.00	96 915	2 000	193 830.00	
042	Buenaventura, Chih.	1 081	1 081	30.49	32 952	1 378	45 395.19	
089	El Carmen, Chih.	2 188	2 188	26.00	56 888	2 500	142 220.00	
103	Río Florido, Chih.	48	48	25.00	1 188	2 400	2 850.00	
VII	Cuencas Centrales del Norte	209	209	14.44	3 012	4 218	12 702.56	
017	Región Lagunera, Coah-Dgo.	209	209	14.44	3 012	4 218	12 702.56	
VIII	Lerma-Santiago-Pacífico	1 823	1 821	61.95	112 779	8 861	999 360.72	
001	Pabellón, Ags.	156	156	21.04	3 282	6 200	20 349.89	
020	Morelia, Mich.	9	9	8.00	72	6 103	439.18	
034	Estado de Zacatecas, Zac.	5	5	38.23	181	3 514	635.41	
053	Estado de Colima, Col.	101	101	38.56	3 895	4 001	15 584.32	
085	La Begoña, Gto.	5	5	12.00	54	4 500	243.00	
087	Rosario-Mezquite, Mich.	1 316	1 316	75.00	98 693	9 500	937 578.75	
093	Tomatlán, Jal.	175	173	23.47	4 060	3 537	14 360.16	
094	Jalisco Sur, Jal.	57	57	45.00	2 543	4 000	10 170.00	
IX	Golfo Norte	421	420	23.55	9 896	6 984	69 115.82	
008	Metztlán, Hgo.	19	19	20.00	381	7 000	2 667.00	
023	San Juan del Río, Qro.	12	12	17.00	197	4 000	787.44	
049	Río Verde, SLP.	30	30	12.00	360	22 000	7 920.00	
092A	Río Pánuco-U. Las Ánimas, Tamps.	99	98	25.00	2 438	7 000	17 062.50	
092C	Río Pánuco-U. Pujal-Coy, SLP-Ver.	262	262	24.89	6 521	6 238	40 678.88	
XII	Península de Yucatán	12	12	10.14	117	11 571	1 358.68	
048	Ticúl, Yuc.	12	12	10.14	117	11 571	1 358.68	
XIII	Valle de México	1 358	1 358	6.88	9 337	7 714	72 026.60	
003	Tula, Hgo.	345	345	7.99	2 756	8 000	22 048.00	
100	Alfajayucan, Hgo.	989	989	6.46	6 389	7 582	48 442.60	
112	Ajacuba, Hgo.	24	24	8.00	192	8 000	1 536.00	

CONCENTRADO NACIONAL POR CULTIVO							Cuadro 4.41	
							AÑO AGRÍCOLA 2012/13	
Superficie sembrada y cosechada, rendimiento, producción, precio medio rural y valor de la cosecha por organismo de cuenca y distrito								
CILANTRO								
Organismo de cuenca	Distrito	Superficie (Ha)		Rend. (Ton/Ha)	Producción (Ton)	P.M.R. (\$/Ton)	Valor de la cosecha (Miles \$)	
		Sembrada	Cosechada					
TOTAL GENERAL		891	891	13.49	12 020	13 154	158 110.49	
I	Península de Baja California	846	846	13.63	11 536	13 593	156 812.06	
	014 Río Colorado, BC-Son.	846	846	13.63	11 536	13 593	156 812.06	
VIII	Jerma-Santiago-Pacífico	34	34	13.89	467	2 425	1 133.43	
	013 Estado de Jalisco, Jal.	8	8	4.10	34	3 210	110.57	
	024 Ciénega de Chapala, Mich.	18	18	17.99	325	2 700	876.26	
	085 La Begoña, Gto.	7	7	15.06	108	1 352	146.60	
XIII	Valle de México	11	11	1.50	17	10 000	165.00	
	100 Alfajayucan, Hgo.	11	11	1.50	17	10 000	165.00	

CONCENTRADO NACIONAL POR CULTIVO							Cuadro 4.42	
							AÑO AGRÍCOLA 2012/13	
Superficie sembrada y cosechada, rendimiento, producción, precio medio rural y valor de la cosecha por organismo de cuenca y distrito								
CIRUELO								
Organismo de cuenca	Distrito	Superficie (Ha)		Rend. (Ton/Ha)	Producción (Ton)	P.M.R. (\$/Ton)	Valor de la cosecha (Miles \$)	
		Sembrada	Cosechada					
TOTAL GENERAL		6	6	5.50	33	20 000	660.00	
II	Noroeste	6	6	5.50	33	20 000	660.00	
	037 Altar-Pitiquito-Caborca, Son.	6	6	5.50	33	20 000	660.00	

CONCENTRADO NACIONAL POR CULTIVO							Cuadro 4.43	
							AÑO AGRÍCOLA 2012/13	
Superficie sembrada y cosechada, rendimiento, producción, precio medio rural y valor de la cosecha por organismo de cuenca y distrito								
CÍTRICOS ASOCIADOS								
Organismo de cuenca	Distrito	Superficie (Ha)		Rend. (Ton/Ha)	Producción (Ton)	P.M.R. (\$/Ton)	Valor de la cosecha (Miles \$)	
		Sembrada	Cosechada					
TOTAL GENERAL		2 740	2 740	29.68	81 333	1 702	138 440.67	
II	Noroeste	2 720	2 720	29.80	81 056	1 695	137 389.92	
	051 Costa de Hermosillo, Son.	2 720	2 720	29.80	81 056	1 695	137 389.92	
IX	Golfo Norte	10	10	6.75	68	2 500	168.75	
	060 Pánuco (El Higo), Ver.	10	10	6.75	68	2 500	168.75	
XI	Frontera Sur	10	10	21.00	210	4 200	882.00	
	101 Cuxtepeques, Chis.	10	10	21.00	210	4 200	882.00	

CONCENTRADO NACIONAL POR CULTIVO							Cuadro 4.44	
							AÑO AGRÍCOLA 2012/13	
Superficie sembrada y cosechada, rendimiento, producción, precio medio rural y valor de la cosecha por organismo de cuenca y distrito								
COCOTERO ASOCIADO COPRA								
Organismo de cuenca	Distrito	Superficie (Ha)		Rend. (Ton/Ha)	Producción (Ton)	P.M.R. (\$/Ton)	Valor de la cosecha (Miles \$)	
		Sembrada	Cosechada					
TOTAL GENERAL		2 107	2 107	2.29	4 815	5 475	26 362.20	
V	Pacífico Sur	2 107	2 107	2.29	4 815	5 475	26 362.20	
	095	Atoyac, Gro.	2 011	2 011	2.18	4 383	5 325	23 338.20
	110	Río Verde-Progreso, Oax.	96	96	4.50	432	7 000	3 024.00

CONCENTRADO NACIONAL POR CULTIVO							Cuadro 4.45	
							AÑO AGRÍCOLA 2012/13	
Superficie sembrada y cosechada, rendimiento, producción, precio medio rural y valor de la cosecha por organismo de cuenca y distrito								
COCOTERO ASOCIADO FRUTA								
Organismo de cuenca	Distrito	Superficie (Ha)		Rend. (Ton/Ha)	Producción (Ton)	P.M.R. (\$/Ton)	Valor de la cosecha (Miles \$)	
		Sembrada	Cosechada					
TOTAL GENERAL		1 113	1 113	16.02	17 830	1 154	20 582.91	
IV	Balsas	475	475	5.50	2 613	3 950	10 319.38	
	098	José María Morelos, Mich-Gro.	475	475	5.50	2 613	3 950	10 319.38
VIII	Jerma-Santiago-Pacífico	638	638	23.85	15 217	674	10 263.54	
	053	Estado de Colima, Col.	638	638	23.85	15 217	674	10 263.54

CONCENTRADO NACIONAL POR CULTIVO							Cuadro 4.46	
							AÑO AGRÍCOLA 2012/13	
Superficie sembrada y cosechada, rendimiento, producción, precio medio rural y valor de la cosecha por organismo de cuenca y distrito								
COCOTERO COPRA								
Organismo de cuenca	Distrito	Superficie (Ha)		Rend. (Ton/Ha)	Producción (Ton)	P.M.R. (\$/Ton)	Valor de la cosecha (Miles \$)	
		Sembrada	Cosechada					
TOTAL GENERAL		1 300	1 300	2.01	2 616	4 697	12 287.10	
V	Pacífico Sur	1 168	1 168	2.02	2 358	4 436	10 460.40	
	104	Cuajinicuilapa, Gro.	230	230	2.10	483	3 800	1 835.40
	105	Nexpa, Gro.	938	938	2.00	1 875	4 600	8 625.00
VIII	Jerma-Santiago-Pacífico	132	132	1.95	258	7 086	1 826.70	
	053	Estado de Colima, Col.	132	132	1.95	258	7 086	1 826.70

CONCENTRADO NACIONAL POR CULTIVO							Cuadro 4.47	
							AÑO AGRÍCOLA 2012/13	
Superficie sembrada y cosechada, rendimiento, producción, precio medio rural y valor de la cosecha por organismo de cuenca y distrito								
COCOTERO FRUTA								
Organismo de cuenca	Distrito	Superficie (Ha)		Rend. (Ton/Ha)	Producción (Ton)	P.M.R. (\$/Ton)	Valor de la cosecha (Miles \$)	
		Sembrada	Cosechada					
TOTAL GENERAL		728	705	24.82	17 495	1 303	22 803.28	
III	Pacífico Norte	33	10	12.00	120	1 800	215.78	
	043	Estado de Nayarit, Nay.	33	10	12.00	120	1 800	215.78
IV	Balsas		695	695	25.00	17 375	1 300	22 587.50
	098	José María Morelos, Mich-Gro.	695	695	25.00	17 375	1 300	22 587.50

CONCENTRADO NACIONAL POR CULTIVO							Cuadro 4.48	
							AÑO AGRÍCOLA 2012/13	
Superficie sembrada y cosechada, rendimiento, producción, precio medio rural y valor de la cosecha por organismo de cuenca y distrito								
COL (REPOLLO)								
Organismo de cuenca	Distrito	Superficie (Ha)		Rend. (Ton/Ha)	Producción (Ton)	P.M.R. (\$/Ton)	Valor de la cosecha (Miles \$)	
		Sembrada	Cosechada					
TOTAL GENERAL		366	366	24.02	8 790	4 870	42 811.81	
I	Península de Baja California	223	223	18.93	4 215	7 000	29 500.72	
	014	Río Colorado, BC-Son.	223	223	18.93	4 215	7 000	29 500.72
III	Pacífico Norte	5	5	37.28	192	2 000	384.00	
	052	Estado de Durango, Dgo.	5	5	37.28	192	2 000	384.00
IV	Balsas		52	52	26.83	1 395	4 800	6 696.00
	045	Tuxpan, Mich.	52	52	26.83	1 395	4 800	6 696.00
VIII	Jerma-Santiago-Pacífico	86	86	34.70	2 989	2 085	6 231.09	
	011	Alto Río Lerma, Gto.	66	66	32.84	2 156	2 133	4 598.23
	013	Estado de Jalisco, Jal.	3	3	40.00	112	1 480	165.76
	024	Ciénega de Chapala, Mich.	4	4	50.00	184	1 900	349.60
	061	Zamora, Mich.	10	10	40.00	400	1 735	694.00
	085	La Begoña, Gto.	4	4	34.25	137	3 091	423.50

CONCENTRADO NACIONAL POR CULTIVO							Cuadro 4.49	
							AÑO AGRÍCOLA 2012/13	
Superficie sembrada y cosechada, rendimiento, producción, precio medio rural y valor de la cosecha por organismo de cuenca y distrito								
COL DE BRUSELAS								
Organismo de cuenca	Distrito	Superficie (Ha)		Rend. (Ton/Ha)	Producción (Ton)	P.M.R. (\$/Ton)	Valor de la cosecha (Miles \$)	
		Sembrada	Cosechada					
TOTAL GENERAL		41	41	12.00	494	7 000	3 458.28	
II	Noroeste	41	41	12.00	494	7 000	3 458.28	
	084	Guaymas, Son.	41	41	12.00	494	7 000	3 458.28

CONCENTRADO NACIONAL POR CULTIVO							Cuadro 4.50	
							AÑO AGRÍCOLA 2012/13	
Superficie sembrada y cosechada, rendimiento, producción, precio medio rural y valor de la cosecha por organismo de cuenca y distrito								
COLIFLOR								
Organismo de cuenca	Distrito	Superficie (Ha)		Rend. (Ton/Ha)	Producción (Ton)	P.M.R. (\$/Ton)	Valor de la cosecha (Miles \$)	
		Sembrada	Cosechada					
TOTAL GENERAL		1 264	1 264	21.78	27 524	5 280	145 333.00	
II	Noroeste	30	30	24.80	744	2 185	1 625.64	
	051	Costa de Hermosillo, Son.	30	30	24.80	744	2 185	1 625.64
VIII	Lerma-Santiago-Pacífico	112	112	22.55	2 514	2 281	5 735.76	
	011	Alto Río Lerma, Gto.	50	50	14.00	700	4 200	2 940.00
	061	Zamora, Mich.	62	62	29.50	1 814	1 541	2 795.76
XIII	Valle de México	1 122	1 122	21.63	24 266	5 686	137 971.60	
	003	Tula, Hgo.	650	650	25.00	16 250	4 950	80 437.50
	100	Alfajayucan, Hgo.	461	461	16.84	7 763	7 250	56 281.75
	112	Ajacuba, Hgo.	11	11	23.00	253	4 950	1 252.35

CONCENTRADO NACIONAL POR CULTIVO							Cuadro 4.51	
							AÑO AGRÍCOLA 2012/13	
Superficie sembrada y cosechada, rendimiento, producción, precio medio rural y valor de la cosecha por organismo de cuenca y distrito								
COMINO								
Organismo de cuenca	Distrito	Superficie (Ha)		Rend. (Ton/Ha)	Producción (Ton)	P.M.R. (\$/Ton)	Valor de la cosecha (Miles \$)	
		Sembrada	Cosechada					
TOTAL GENERAL		3	3	1.02	3	15 000	45.90	
VIII	Lerma-Santiago-Pacífico	3	3	1.02	3	15 000	45.90	
	011	Alto Río Lerma, Gto.	3	3	1.02	3	15 000	45.90

CONCENTRADO NACIONAL POR CULTIVO							Cuadro 4.52	
							AÑO AGRÍCOLA 2012/13	
Superficie sembrada y cosechada, rendimiento, producción, precio medio rural y valor de la cosecha por organismo de cuenca y distrito								
DÁTIL (PALMERA DATILERA)								
Organismo de cuenca	Distrito	Superficie (Ha)		Rend. (Ton/Ha)	Producción (Ton)	P.M.R. (\$/Ton)	Valor de la cosecha (Miles \$)	
		Sembrada	Cosechada					
TOTAL GENERAL		805	805	6.48	5 214	38 684	201 683.54	
I	Península de Baja California	798	798	6.48	5 172	38 661	199 940.54	
	014	Río Colorado, BC-Son.	798	798	6.48	5 172	38 661	199 940.54
II	Noroeste	7	7	6.00	42	41 500	1 743.00	
	037	Altar-Pitiquito-Caborca, Son.	7	7	6.00	42	41 500	1 743.00

CONCENTRADO NACIONAL POR CULTIVO							Cuadro 4.53	
							AÑO AGRÍCOLA 2012/13	
Superficie sembrada y cosechada, rendimiento, producción, precio medio rural y valor de la cosecha por organismo de cuenca y distrito								
DURAZNO (MELOCOTÓN)								
Organismo de cuenca	Distrito	Superficie (Ha)		Rend. (Ton/Ha)	Producción (Ton)	P.M.R. (\$/Ton)	Valor de la cosecha (Miles \$)	
		Sembrada	Cosechada					
TOTAL GENERAL		101	99	7.63	752	8 809	6 626.79	
II	Noroeste	41	41	11.00	451	11 500	5 186.50	
	037	Altar-Pitiquito-Caborca, Son.	41	41	11.00	451	11 500	5 186.50
III	Pacífico Norte	38	38	4.58	175	4 000	701.62	
	052	Estado de Durango, Dgo.	38	38	4.58	175	4 000	701.62
IV	Balsas	15	15	5.00	75	7 000	525.00	
	045	Tuxpan, Mich.	15	15	5.00	75	7 000	525.00
VIII	Lerma-Santiago-Pacífico	6	4	12.20	47	4 005	187.67	
	034	Estado de Zacatecas, Zac.	6	4	12.20	47	4 005	187.67
IX	Golfo Norte	1	1	8.00	4	6 500	26.00	
	008	Metztlitlán, Hgo.	1	1	8.00	4	6 500	26.00

CONCENTRADO NACIONAL POR CULTIVO							Cuadro 4.54	
							AÑO AGRÍCOLA 2012/13	
Superficie sembrada y cosechada, rendimiento, producción, precio medio rural y valor de la cosecha por organismo de cuenca y distrito								
DURAZNO ASOCIADO								
Organismo de cuenca	Distrito	Superficie (Ha)		Rend. (Ton/Ha)	Producción (Ton)	P.M.R. (\$/Ton)	Valor de la cosecha (Miles \$)	
		Sembrada	Cosechada					
TOTAL GENERAL		148	148	15.85	2 346	22 585	52 979.89	
II	Noroeste	148	148	15.85	2 346	22 585	52 979.89	
	051	Costa de Hermosillo, Son.	148	148	15.85	2 346	22 585	52 979.89

CONCENTRADO NACIONAL POR CULTIVO							Cuadro 4.55	
							AÑO AGRÍCOLA 2012/13	
Superficie sembrada y cosechada, rendimiento, producción, precio medio rural y valor de la cosecha por organismo de cuenca y distrito								
EBO (VEZA/JANAMARGO)								
Organismo de cuenca	Distrito	Superficie (Ha)		Rend. (Ton/Ha)	Producción (Ton)	P.M.R. (\$/Ton)	Valor de la cosecha (Miles \$)	
		Sembrada	Cosechada					
TOTAL GENERAL		228	228	14.03	3 201	621	1 989.32	
VIII	Lerma-Santiago-Pacífico	228	228	14.03	3 201	621	1 989.32	
	013	Estado de Jalisco, Jal.	9	9	10.50	95	670	63.32
	020	Morelia, Mich.	22	22	14.20	312	620	193.69
	061	Zamora, Mich.	197	197	14.17	2 794	620	1 732.31

CONCENTRADO NACIONAL POR CULTIVO							Cuadro 4.56	
							AÑO AGRÍCOLA 2012/13	
Superficie sembrada y cosechada, rendimiento, producción, precio medio rural y valor de la cosecha por organismo de cuenca y distrito								
EJOTE								
Organismo de cuenca	Distrito	Superficie (Ha)		Rend. (Ton/Ha)	Producción (Ton)	P.M.R. (\$/Ton)	Valor de la cosecha (Miles \$)	
		Sembrada	Cosechada					
TOTAL GENERAL		3 616	3 506	10.31	36 145	3 971	143 515.59	
II	Noroeste	423	423	7.21	3 048	1 705	5 197.37	
	038	Río Mayo, Son.	69	69	5.29	365	1 168.03	
	041	Río Yaqui, Son.	263	263	8.00	2 103	1 997.43	
	084	Guaymas, Son.	91	91	6.40	581	2 031.90	
III	Pacífico Norte	1 653	1 543	13.01	20 067	3 679	73 827.02	
	010	Culiacán-Humaya, Sin.	1 150	1 110	12.30	13 653	54 584.69	
	063	Guasave, Sin.	503	433	14.81	6 414	19 242.33	
IV	Balsas	524	524	10.03	5 255	5 412	28 441.70	
	016	Estado de Morelos, Mor.	519	519	10.00	5 190	28 181.70	
	045	Tuxpan, Mich.	5	5	13.00	65	260.00	
VIII	Lerma-Santiago-Pacífico	17	17	8.80	145	2 154	312.71	
	013	Estado de Jalisco, Jal.	17	17	8.80	145	312.71	
IX	Golfo Norte	1 000	1 000	7.63	7 630	4 684	35 736.79	
	008	Metztlitlán, Hgo.	1 000	1 000	7.63	7 630	35 736.79	

CONCENTRADO NACIONAL POR CULTIVO							Cuadro 4.57	
							AÑO AGRÍCOLA 2012/13	
Superficie sembrada y cosechada, rendimiento, producción, precio medio rural y valor de la cosecha por organismo de cuenca y distrito								
ESPÁRRAGO								
Organismo de cuenca	Distrito	Superficie (Ha)		Rend. (Ton/Ha)	Producción (Ton)	P.M.R. (\$/Ton)	Valor de la cosecha (Miles \$)	
		Sembrada	Cosechada					
TOTAL GENERAL		16 092	16 092	5.47	88 003	36 439	3 206 738.24	
I	Península de Baja California	3 863	3 863	4.04	15 602	40 289	628 574.92	
	014	Río Colorado, BC-Son.	1 685	1 685	5.64	9 503	330 942.51	
	066	Santo Domingo, BCS.	2 178	2 178	2.80	6 098	297 632.41	
II	Noroeste	9 913	9 913	5.88	58 285	38 295	2 232 033.71	
	037	Altar-Pitiquito-Caborca, Son.	7 982	7 982	6.02	48 053	1 925 085.89	
	041	Río Yaqui, Son.	1 810	1 810	5.32	9 632	288 947.82	
	051	Costa de Hermosillo, Son.	120	120	5.00	600	18 000.00	
VIII	Lerma-Santiago-Pacífico	2 316	2 316	6.09	14 116	24 520	346 129.61	
	011	Alto Río Lerma, Gto.	2 309	2 309	6.09	14 068	345 405.11	
	085	La Begoña, Gto.	7	7	7.00	48	724.50	

CONCENTRADO NACIONAL POR CULTIVO							Cuadro 4.58	
							AÑO AGRÍCOLA 2012/13	
Superficie sembrada y cosechada, rendimiento, producción, precio medio rural y valor de la cosecha por organismo de cuenca y distrito								
ESTRELLA (ZACATE) VERDE								
Organismo de cuenca	Distrito	Superficie (Ha)		Rend. (Ton/Ha)	Producción (Ton)	P.M.R. (\$/Ton)	Valor de la cosecha (Miles \$)	
		Sembrada	Cosechada					
TOTAL GENERAL		52 018	52 018	25.92	1 348 387	555	748 128.38	
IV	Balsas	10 014	10 014	27.03	270 702	360	97 501.25	
	057	Amuco-Cutzamala, Gro.	950	950	47.51	45 139	666	30 045.77
	097	Lázaro Cárdenas, Mich.	8 929	8 929	24.66	220 163	279	61 515.48
	098	José María Morelos, Mich-Gro.	135	135	40.00	5 400	1 100	5 940.00
V	Pacífico Sur	6 392	6 392	19.57	125 112	651	81 491.67	
	095	Atoyac, Gro.	919	919	24.80	22 795	600	13 677.00
	104	Cuajinicuilapa, Gro.	3 590	3 590	18.00	64 620	717	46 323.00
	105	Nexpa, Gro.	1 565	1 565	18.00	28 172	628	17 681.67
	110	Río Verde-Progreso, Oax.	318	318	30.00	9 525	400	3 810.00
VIII	Jerma-Santiago-Pacífico	6 894	6 894	35.02	241 432	507	122 344.80	
	024	Ciénega de Chapala, Mich.	2	2	60.00	90	850	76.50
	053	Estado de Colima, Col.	1 130	1 130	35.11	39 672	540	21 433.30
	093	Tomatlán, Jal.	5 762	5 762	35.00	201 670	500	100 835.00
IX	Golfo Norte	19 319	19 319	20.83	402 489	482	193 853.80	
	060	Pánuco (El Higo), Ver.	225	225	18.00	4 050	90	364.50
	092B	Río Pánuco-U. Chicayán, Ver.	11 340	11 340	18.04	204 589	93	19 024.30
	092C	Río Pánuco-U. Pujal-Coy, SLP-Ver.	7 754	7 754	25.00	193 850	900	174 465.00
X	Golfo Centro	5 546	5 546	28.82	159 804	516	82 459.92	
	035	La Antigua, Ver.	1 500	1 500	40.00	59 998	503	30 183.95
	082	Río Blanco, Ver.	4 046	4 046	24.67	99 805	524	52 275.97
XI	Frontera Sur	3 855	3 855	38.62	148 848	1 145	170 476.94	
	046	Cacahoatán-Suchiate, Chis.	1 226	1 226	13.79	16 898	4 017	67 885.44
	101	Cuxtepeques, Chis.	2 529	2 529	50.00	126 450	770	97 366.50
	107	San Gregorio, Chis.	100	100	55.00	5 500	950	5 225.00

CONCENTRADO NACIONAL POR CULTIVO							Cuadro 4.59	
							AÑO AGRÍCOLA 2012/13	
Superficie sembrada y cosechada, rendimiento, producción, precio medio rural y valor de la cosecha por organismo de cuenca y distrito								
ESTROPAJO								
Organismo de cuenca	Distrito	Superficie (Ha)		Rend. (Ton/Ha)	Producción (Ton)	P.M.R. (\$/Ton)	Valor de la cosecha (Miles \$)	
		Sembrada	Cosechada					
TOTAL GENERAL		27	27	1.45	39	34 700	1 338.38	
IV	Balsas	27	27	1.45	39	34 700	1 338.38	
	068	Tepecoacuilco-Quechultenango, Gro.	27	27	1.45	39	34 700	1 338.38

CONCENTRADO NACIONAL POR CULTIVO							Cuadro 4.60	
							AÑO AGRÍCOLA 2012/13	
Superficie sembrada y cosechada, rendimiento, producción, precio medio rural y valor de la cosecha por organismo de cuenca y distrito								
FORRAJES ASOCIADOS VERDE								
Organismo de cuenca	Distrito	Superficie (Ha)		Rend. (Ton/Ha)	Producción (Ton)	P.M.R. (\$/Ton)	Valor de la cosecha (Miles \$)	
		Sembrada	Cosechada					
TOTAL GENERAL		485	485	34.19	16 566	2 086	34 549.87	
II	Noroeste	271	271	37.70	10 218	2 720	27 790.87	
	051	Costa de Hermosillo, Son.	267	267	38.00	10 146	2 732	27 718.87
	084	Guaymas, Son.	4	4	18.00	72	1 000	72.00
III	Pacífico Norte	95	95	15.32	1 448	1 308	1 894.00	
	074	Mocorito, Sin.	32	32	14.00	448	3 000	1 344.00
	108	Elota-Piactla, Sin.	63	63	16.00	1 000	550	550.00
IV	Balsas	119	119	41.18	4 900	993	4 865.00	
	045	Tuxpan, Mich.	14	14	50.00	700	350	245.00
	098	José María Morelos, Mich-Gro.	105	105	40.00	4 200	1 100	4 620.00

CONCENTRADO NACIONAL POR CULTIVO							Cuadro 4.61	
							AÑO AGRÍCOLA 2012/13	
Superficie sembrada y cosechada, rendimiento, producción, precio medio rural y valor de la cosecha por organismo de cuenca y distrito								
FRESA								
Organismo de cuenca	Distrito	Superficie (Ha)		Rend. (Ton/Ha)	Producción (Ton)	P.M.R. (\$/Ton)	Valor de la cosecha (Miles \$)	
		Sembrada	Cosechada					
TOTAL GENERAL		4 245	4 244	33.09	140 446	6 590	925 480.82	
IV	Balsas	1 328	1 328	22.00	29 216	5 500	160 688.00	
	045	Tuxpan, Mich.	1 328	1 328	22.00	29 216	5 500	160 688.00
VIII	Lerma-Santiago-Pacífico	2 917	2 916	38.15	111 230	6 876	764 792.82	
	011	Alto Río Lerma, Gto.	392	392	30.59	12 006	8 116	97 447.06
	024	Ciénega de Chapala, Mich.	123	123	20.00	2 469	11 000	27 163.40
	061	Zamora, Mich.	2 170	2 170	41.97	91 074	6 702	610 362.36
	087	Rosario-Mezquite, Mich.	231	230	24.70	5 680	5 250	29 820.00

CONCENTRADO NACIONAL POR CULTIVO							Cuadro 4.62	
							AÑO AGRÍCOLA 2012/13	
Superficie sembrada y cosechada, rendimiento, producción, precio medio rural y valor de la cosecha por organismo de cuenca y distrito							1a. parte	
FRIJOL (ALUBIA)								
Organismo de cuenca	Distrito	Superficie (Ha)		Rend. (Ton/Ha)	Producción (Ton)	P.M.R. (\$/Ton)	Valor de la cosecha (Miles \$)	
		Sembrada	Cosechada					
TOTAL GENERAL		97 537	93 000	1.74	162 197	16 998	2 756 943.04	
I	Península de Baja California	2 766	2 766	1.46	4 052	17 844	72 295.70	
	066 Santo Domingo, BCS.	2 766	2 766	1.46	4 052	17 844	72 295.70	
II	Noroeste	4 620	4 620	1.80	8 334	15 148	126 243.26	
	018 Colonias Yaquis, Son.	61	61	2.09	126	18 000	2 276.01	
	037 Altar-Pitiquito-Caborca, Son.	10	10	2.50	25	18 000	450.00	
	038 Río Mayo, Son.	1 599	1 599	1.81	2 894	16 000	46 306.46	
	041 Río Yaqui, Son.	1 526	1 526	1.60	2 439	13 544	33 036.79	
	051 Costa de Hermosillo, Son.	1 410	1 410	2.00	2 820	15 500	43 710.00	
	084 Guaymas, Son.	15	15	2.00	29	16 000	464.00	
III	Pacífico Norte	84 859	80 388	1.74	140 231	17 275	2 422 547.44	
	010 Culiacán-Humaya, Sin.	18 941	18 941	1.74	32 958	21 534	709 707.11	
	043 Estado de Nayarit, Nay.	10 487	10 487	1.29	13 563	11 392	154 505.44	
	052 Estado de Durango, Dgo.	2 122	2 122	0.99	2 108	7 544	15 906.06	
	063 Guasave, Sin.	13 559	10 292	1.81	18 677	20 015	373 833.14	
	074 Mocorito, Sin.	5 132	4 652	1.60	7 443	11 800	87 829.76	
	075 Río Fuerte, Sin.	29 542	29 542	1.95	57 663	16 029	924 292.85	
	076 Valle del Carrizo, Sin.	2 230	1 506	1.90	2 861	18 000	51 489.13	
	108 Elota-Piaxtla, Sin.	93	93	1.70	158	18 000	2 845.80	
	109 Río San Lorenzo, Sin.	2 353	2 353	1.70	4 000	21 534	86 138.15	
	111 Baluarte-Presidio, Sin.	400	400	2.00	800	20 000	16 000.00	
IV	Balsas	1 131	1 129	1.19	1 346	13 301	17 900.60	
	016 Estado de Morelos, Mor.	72	72	1.70	122	30 665	3 753.40	
	030 Valsequillo, Pue.	804	804	1.00	804	10 554	8 489.40	
	045 Tuxpan, Mich.	70	70	1.50	105	12 000	1 260.00	
	056 Atoyac-Zahuapan, Tlax.	106	104	1.50	156	13 000	2 027.80	
	097 Lázaro Cárdenas, Mich.	79	79	2.00	158	15 000	2 370.00	
V	Pacífico Sur	87	87	0.83	72	7 454	536.44	
	019 Tehuantepec, Oax.	40	40	0.80	32	3 700	119.14	
	095 Atoyac, Gro.	37	37	0.81	30	10 000	299.70	
	105 Nexpa, Gro.	10	10	1.00	10	12 000	117.60	
VI	Río Bravo	535	535	1.48	792	12 837	10 168.15	
	006 Palestina, Coah.	40	40	0.86	34	15 000	515.10	
	042 Buenaventura, Chih.	253	253	1.85	468	11 400	5 331.55	
	050 Acuña-Falcón, Tamps.	5	5	1.20	6	10 000	60.00	
	089 El Carmen, Chih.	236	236	1.20	283	15 000	4 239.00	
	103 Río Florido, Chih.	1	1	1.50	2	15 000	22.50	
VII	Cuencas Centrales del Norte	4	4	1.49	5	14 327	74.50	
	017 Región Lagunera, Coah-Dgo.	4	4	1.49	5	14 327	74.50	
VIII	Lerma-Santiago-Pacífico	389	358	2.01	719	12 046	8 657.51	
	001 Pabellón, Ags.	30	30	2.37	71	7 350	522.58	
	011 Alto Río Lerma, Gto.	20	20	2.50	50	9 500	475.00	
	020 Morelia, Mich.	6	6	1.70	10	18 000	183.60	
	024 Ciénega de Chapala, Mich.	22	22	2.00	44	13 000	568.62	

CONCENTRADO NACIONAL POR CULTIVO							Cuadro 4.62	
							AÑO AGRÍCOLA 2012/13	
Superficie sembrada y cosechada, rendimiento, producción, precio medio rural y valor de la cosecha por organismo de cuenca y distrito							2a. parte	
FRIJOL (ALUBIA)								
Organismo de cuenca	Distrito	Superficie (Ha)		Rend. (Ton/Ha)	Producción (Ton)	P.M.R. (\$/Ton)	Valor de la cosecha (Miles \$)	
		Sembrada	Cosechada					
	034	Estado de Zacatecas, Zac.	51	27	2.40	66	7 241	474.52
	061	Zamora, Mich.	247	247	1.90	469	13 552	6 354.13
	093	Tomatlán, Jal.	14	6	1.55	9	8 500	79.05
IX	Golfo Norte		967	934	2.48	2 319	16 360	37 940.00
	008	Metztitlán, Hgo.	923	923	2.50	2 309	16 369	37 789.20
	092A	Río Pánuco-U. Las Ánimas, Tamps.	3	0	0.00	0	0	0.00
	092C	Río Pánuco-U. Pujal-Coy, SLP-Ver.	41	11	0.95	10	14 500	150.80
X	Golfo Centro		9	9	1.03	9	16 310	150.44
	035	La Antigua, Ver.	1	1	1.20	1	20 000	21.12
	082	Río Blanco, Ver.	8	8	1.01	8	15 833	129.32
XI	Frontera Sur		227	227	2.50	568	15 000	8 512.50
	101	Cuxtepeques, Chis.	227	227	2.50	568	15 000	8 512.50
XII	Península de Yucatán		21	21	3.09	64	2 612	166.51
	048	Ticúl, Yuc.	21	21	3.09	64	2 612	166.51
XIII	Valle de México		1 922	1 922	1.92	3 687	14 036	51 750.00
	003	Tula, Hgo.	1 540	1 540	2.00	3 080	14 000	43 120.00
	100	Alfajayucan, Hgo.	351	351	1.55	545	14 242	7 762.00
	112	Ajacuba, Hgo.	31	31	2.00	62	14 000	868.00

CONCENTRADO NACIONAL POR CULTIVO							Cuadro 4.63	
							AÑO AGRÍCOLA 2012/13	
Superficie sembrada y cosechada, rendimiento, producción, precio medio rural y valor de la cosecha por organismo de cuenca y distrito								
FRIJOL ASOCIADO								
Organismo de cuenca	Distrito	Superficie (Ha)		Rend. (Ton/Ha)	Producción (Ton)	P.M.R. (\$/Ton)	Valor de la cosecha (Miles \$)	
		Sembrada	Cosechada					
TOTAL GENERAL			1 747	1 747	2.22	3 871	8 892	34 420.11
VIII	Lerma-Santiago-Pacífico		1 592	1 592	2.15	3 417	8 934	30 527.66
	011	Alto Río Lerma, Gto.	1 060	1 060	2.11	2 237	9 249	20 687.96
	085	La Begoña, Gto.	532	532	2.22	1 180	8 338	9 839.71
IX	Golfo Norte		128	128	2.88	369	9 944	3 670.66
	023	San Juan del Río, Qro.	102	102	2.59	265	9 138	2 422.66
	049	Río Verde, SLP.	26	26	4.00	104	12 000	1 248.00
XII	Península de Yucatán		27	27	3.09	85	2 612	221.79
	048	Ticúl, Yuc.	27	27	3.09	85	2 612	221.79

CONCENTRADO NACIONAL POR CULTIVO							Cuadro 4.64	
							AÑO AGRÍCOLA 2012/13	
Superficie sembrada y cosechada, rendimiento, producción, precio medio rural y valor de la cosecha por organismo de cuenca y distrito								
FRUTALES ASOCIADOS								
Organismo de cuenca	Distrito	Superficie (Ha)		Rend. (Ton/Ha)	Producción (Ton)	P.M.R. (\$/Ton)	Valor de la cosecha (Miles \$)	
		Sembrada	Cosechada					
TOTAL GENERAL		923	912	11.03	10 061	3 910	39 337.25	
I	Península de Baja California	81	81	12.67	1 028	3 084	3 171.48	
	014 Río Colorado, BC-Son.	81	81	12.67	1 028	3 084	3 171.48	
III	Pacífico Norte	163	163	14.04	2 286	2 368	5 413.30	
	074 Mocorito, Sin.	55	55	22.00	1 210	2 200	2 662.00	
	075 Río Fuerte, Sin.	61	61	6.10	371	4 000	1 482.30	
	108 Elota-Pixtla, Sin.	47	47	15.00	705	1 800	1 269.00	
IV	Balsas	243	243	11.75	2 856	2 550	7 282.32	
	045 Tuxpan, Mich.	213	213	12.00	2 556	2 720	6 952.32	
	098 José María Morelos, Mich-Gro.	30	30	10.00	300	1 100	330.00	
V	Pacífico Sur	40	40	16.50	660	3 000	1 980.00	
	019 Tehuantepec, Oax.	40	40	16.50	660	3 000	1 980.00	
VIII	Jerma-Santiago-Pacífico	141	141	14.27	2 012	1 962	3 946.80	
	053 Estado de Colima, Col.	141	141	14.27	2 012	1 962	3 946.80	
IX	Golfo Norte	33	23	13.78	310	2 742	850.00	
	008 Metztlán, Hgo.	3	3	10.00	25	5 500	137.50	
	023 San Juan del Río, Qro.	11	0	0.00	0	0	0.00	
	060 Pánuco (El Higo), Ver.	20	20	14.25	285	2 500	712.50	
XIII	Valle de México	222	222	4.10	909	18 359	16 693.35	
	044 Jilotepec, Mex.	15	15	4.50	65	9 400	613.35	
	100 Alfajayucan, Hgo.	207	207	4.08	844	19 052	16 080.00	

CONCENTRADO NACIONAL POR CULTIVO							Cuadro 4.65	
							AÑO AGRÍCOLA 2012/13	
Superficie sembrada y cosechada, rendimiento, producción, precio medio rural y valor de la cosecha por organismo de cuenca y distrito							1a. parte	
GARBANZO								
Organismo de cuenca	Distrito	Superficie (Ha)		Rend. (Ton/Ha)	Producción (Ton)	P.M.R. (\$/Ton)	Valor de la cosecha (Miles \$)	
		Sembrada	Cosechada					
TOTAL GENERAL		81 808	78 734	2.16	170 167	12 011	2 043 862.20	
I	Península de Baja California	6 271	6 271	2.40	15 050	12 611	189 802.10	
	066 Santo Domingo, BCS.	6 271	6 271	2.40	15 050	12 611	189 802.10	
II	Noroeste	20 141	20 141	2.63	52 872	13 524	715 049.19	
	018 Colonias Yaquis, Son.	1 559	1 559	2.15	3 352	10 000	33 518.50	
	038 Río Mayo, Son.	410	410	1.85	760	13 000	9 877.80	
	041 Río Yaqui, Son.	6 202	6 202	2.48	15 380	13 300	204 550.94	
	051 Costa de Hermosillo, Son.	11 841	11 841	2.80	33 155	14 000	464 167.20	
	084 Guaymas, Son.	129	129	1.75	226	13 000	2 934.75	
III	Pacífico Norte	54 196	51 122	1.93	98 725	11 351	1 120 604.17	
	010 Culiacán-Humaya, Sin.	16 904	16 904	2.21	37 357	10 002	373 643.17	
	063 Guasave, Sin.	22 523	22 279	1.81	40 339	12 000	484 067.71	

CONCENTRADO NACIONAL POR CULTIVO								Cuadro 4.65
Superficie sembrada y cosechada, rendimiento, producción, precio medio rural y valor de la cosecha por organismo de cuenca y distrito								AÑO AGRÍCOLA 2012/13
GARBANZO								
Organismo de cuenca	Distrito	Superficie (Ha)		Rend. (Ton/Ha)	Producción (Ton)	P.M.R. (\$/Ton)	Valor de la cosecha (Miles \$)	
		Sembrada	Cosechada					
074	Mocorito, Sin.	12 208	9 510	1.62	15 398	12 500	192 480.62	
075	Río Fuerte, Sin.	1 697	1 697	2.46	4 182	12 024	50 287.01	
076	Valle del Carrizo, Sin.	536	404	1.80	726	17 800	12 928.14	
108	Elota-Piactla, Sin.	3	3	1.50	5	5 350	24.08	
109	Río San Lorenzo, Sin.	326	326	2.20	717	10 002	7 173.43	
VIII	Lerma-Santiago-Pacífico	1 200	1 200	2.93	3 520	5 229	18 406.75	
011	Alto Río Lerma, Gto.	129	129	2.05	265	9 000	2 385.77	
013	Estado de Jalisco, Jal.	118	118	3.07	361	3 102	1 119.08	
024	Ciénega de Chapala, Mich.	243	243	1.98	482	2 800	1 348.25	
061	Zamora, Mich.	67	67	2.59	173	6 425	1 108.60	
085	La Begoña, Gto.	9	9	2.01	18	12 560	221.30	
087	Rosario-Mezquite, Mich.	635	635	3.50	2 223	5 500	12 223.75	

CONCENTRADO NACIONAL POR CULTIVO								Cuadro 4.66
Superficie sembrada y cosechada, rendimiento, producción, precio medio rural y valor de la cosecha por organismo de cuenca y distrito								AÑO AGRÍCOLA 2012/13
GARBANZO FORRAJERO								
Organismo de cuenca	Distrito	Superficie (Ha)		Rend. (Ton/Ha)	Producción (Ton)	P.M.R. (\$/Ton)	Valor de la cosecha (Miles \$)	
		Sembrada	Cosechada					
TOTAL GENERAL		176	176	4.76	838	2 954	2 476.42	
VIII	Lerma-Santiago-Pacífico	176	176	4.76	838	2 954	2 476.42	
020	Morelia, Mich.	176	176	4.76	838	2 954	2 476.42	

CONCENTRADO NACIONAL POR CULTIVO								Cuadro 4.67
Superficie sembrada y cosechada, rendimiento, producción, precio medio rural y valor de la cosecha por organismo de cuenca y distrito								AÑO AGRÍCOLA 2012/13
GIRASOL								
Organismo de cuenca	Distrito	Superficie (Ha)		Rend. (Ton/Ha)	Producción (Ton)	P.M.R. (\$/Ton)	Valor de la cosecha (Miles \$)	
		Sembrada	Cosechada					
TOTAL GENERAL		573	573	2.08	1 191	5 019	5 979.58	
I	Península de Baja California	573	573	2.08	1 191	5 019	5 979.58	
066	Santo Domingo, BCS.	573	573	2.08	1 191	5 019	5 979.58	

CONCENTRADO NACIONAL POR CULTIVO							Cuadro 4.68	
							AÑO AGRÍCOLA 2012/13	
Superficie sembrada y cosechada, rendimiento, producción, precio medio rural y valor de la cosecha por organismo de cuenca y distrito								
GLADIOLA								
Organismo de cuenca	Distrito	Superficie (Ha)		Rend. (Ton/Ha)	Producción (Ton)	P.M.R. (\$/Ton)	Valor de la cosecha (Miles \$)	
		Sembrada	Cosechada					
TOTAL GENERAL		336	336	12.00	4 032	4 685	18 889.62	
IV	Balsas	336	336	12.00	4 032	4 685	18 889.62	
	016	Estado de Morelos, Mor.	231	231	15.50	3 581	2 628	9 408.12
	045	Tuxpan, Mich.	105	105	4.30	452	21 000	9 481.50

CONCENTRADO NACIONAL POR CULTIVO							Cuadro 4.69	
							AÑO AGRÍCOLA 2012/13	
Superficie sembrada y cosechada, rendimiento, producción, precio medio rural y valor de la cosecha por organismo de cuenca y distrito								
GRANADO								
Organismo de cuenca	Distrito	Superficie (Ha)		Rend. (Ton/Ha)	Producción (Ton)	P.M.R. (\$/Ton)	Valor de la cosecha (Miles \$)	
		Sembrada	Cosechada					
TOTAL GENERAL		17	17	6.50	111	6 000	663.00	
IX	Golfo Norte	17	17	6.50	111	6 000	663.00	
	008	Metztitlán, Hgo.	17	17	6.50	111	6 000	663.00

CONCENTRADO NACIONAL POR CULTIVO							Cuadro 4.70	
							AÑO AGRÍCOLA 2012/13	
Superficie sembrada y cosechada, rendimiento, producción, precio medio rural y valor de la cosecha por organismo de cuenca y distrito								
GUAJE								
Organismo de cuenca	Distrito	Superficie (Ha)		Rend. (Ton/Ha)	Producción (Ton)	P.M.R. (\$/Ton)	Valor de la cosecha (Miles \$)	
		Sembrada	Cosechada					
TOTAL GENERAL		66	66	4.00	264	1 500	396.00	
IV	Balsas	66	66	4.00	264	1 500	396.00	
	016	Estado de Morelos, Mor.	66	66	4.00	264	1 500	396.00

CONCENTRADO NACIONAL POR CULTIVO							Cuadro 4.71	
							AÑO AGRÍCOLA 2012/13	
Superficie sembrada y cosechada, rendimiento, producción, precio medio rural y valor de la cosecha por organismo de cuenca y distrito								
GUANÁBANO								
Organismo de cuenca	Distrito	Superficie (Ha)		Rend. (Ton/Ha)	Producción (Ton)	P.M.R. (\$/Ton)	Valor de la cosecha (Miles \$)	
		Sembrada	Cosechada					
TOTAL GENERAL		157	157	28.45	4 452	3 691	16 431.19	
VIII	Lerma-Santiago-Pacífico	89	89	10.58	942	3 657	3 444.19	
	053 Estado de Colima, Col.	89	89	10.58	942	3 657	3 444.19	
XI	Frontera Sur	68	68	52.00	3 510	3 700	12 987.00	
	046 Cacahoatán-Suchiate, Chis.	68	68	52.00	3 510	3 700	12 987.00	

CONCENTRADO NACIONAL POR CULTIVO							Cuadro 4.72	
							AÑO AGRÍCOLA 2012/13	
Superficie sembrada y cosechada, rendimiento, producción, precio medio rural y valor de la cosecha por organismo de cuenca y distrito								
GUAYABO								
Organismo de cuenca	Distrito	Superficie (Ha)		Rend. (Ton/Ha)	Producción (Ton)	P.M.R. (\$/Ton)	Valor de la cosecha (Miles \$)	
		Sembrada	Cosechada					
TOTAL GENERAL		2 333	2 333	18.04	42 078	5 760	242 383.57	
IV	Balsas	2 000	2 000	19.23	38 461	5 749	221 103.60	
	045 Tuxpan, Mich.	1 890	1 890	20.00	37 800	5 800	219 240.00	
	057 Amuco-Cutzamala, Gro.	110	110	6.00	661	2 819	1 863.60	
VIII	Lerma-Santiago-Pacífico	333	333	10.86	3 617	5 883	21 279.97	
	013 Estado de Jalisco, Jal.	1	1	12.60	10	3 250	32.76	
	034 Estado de Zacatecas, Zac.	332	332	10.86	3 607	5 891	21 247.21	

CONCENTRADO NACIONAL POR CULTIVO							Cuadro 4.73	
							AÑO AGRÍCOLA 2012/13	
Superficie sembrada y cosechada, rendimiento, producción, precio medio rural y valor de la cosecha por organismo de cuenca y distrito								
HABA								
Organismo de cuenca	Distrito	Superficie (Ha)		Rend. (Ton/Ha)	Producción (Ton)	P.M.R. (\$/Ton)	Valor de la cosecha (Miles \$)	
		Sembrada	Cosechada					
TOTAL GENERAL		591	589	5.72	3 369	2 378	8 011.56	
II	Noroeste	12	12	0.81	10	3 000	29.16	
	038 Río Mayo, Son.	12	12	0.81	10	3 000	29.16	
IV	Balsas	579	577	5.82	3 359	2 376	7 982.40	
	045 Tuxpan, Mich.	204	204	3.80	775	2 000	1 550.40	
	056 Atoyac-Zahuapan, Tlax.	375	373	6.93	2 584	2 489	6 432.00	

CONCENTRADO NACIONAL POR CULTIVO							Cuadro 4.74	
							AÑO AGRÍCOLA 2012/13	
Superficie sembrada y cosechada, rendimiento, producción, precio medio rural y valor de la cosecha por organismo de cuenca y distrito								
HIGO								
Organismo de cuenca	Distrito	Superficie (Ha)		Rend. (Ton/Ha)	Producción (Ton)	P.M.R. (\$/Ton)	Valor de la cosecha (Miles \$)	
		Sembrada	Cosechada					
TOTAL GENERAL		4	4	5.80	23	30 000	696.00	
II	Noroeste	4	4	5.80	23	30 000	696.00	
	037	Altar-Pitiquito-Caborca, Son.	4	4	5.80	23	30 000	696.00

CONCENTRADO NACIONAL POR CULTIVO							Cuadro 4.75	
							AÑO AGRÍCOLA 2012/13	
Superficie sembrada y cosechada, rendimiento, producción, precio medio rural y valor de la cosecha por organismo de cuenca y distrito								
JÍCAMA								
Organismo de cuenca	Distrito	Superficie (Ha)		Rend. (Ton/Ha)	Producción (Ton)	P.M.R. (\$/Ton)	Valor de la cosecha (Miles \$)	
		Sembrada	Cosechada					
TOTAL GENERAL		1 476	1 476	35.48	52 362	2 171	113 662.86	
III	Pacífico Norte	871	871	40.72	35 457	1 377	48 838.16	
	043	Estado de Nayarit, Nay.	871	871	40.72	1 377	48 838.16	
IV	Balsas	441	441	23.70	10 462	4 366	45 677.61	
	016	Estado de Morelos, Mor.	309	309	30.00	4 696	43 531.92	
	068	Tepecoacuilco-Quechultenango, Gro.	132	132	9.00	1 800	2 145.69	
VIII	Lerma-Santiago-Pacífico	164	164	39.38	6 443	2 972	19 147.10	
	085	La Begoña, Gto.	164	164	39.38	2 972	19 147.10	

CONCENTRADO NACIONAL POR CULTIVO							Cuadro 4.76	
							AÑO AGRÍCOLA 2012/13	
Superficie sembrada y cosechada, rendimiento, producción, precio medio rural y valor de la cosecha por organismo de cuenca y distrito							1a. parte	
JITOMATE (TOMATE ROJO)								
Organismo de cuenca	Distrito	Superficie (Ha)		Rend. (Ton/Ha)	Producción (Ton)	P.M.R. (\$/Ton)	Valor de la cosecha (Miles \$)	
		Sembrada	Cosechada					
TOTAL GENERAL		13 024	13 017	50.11	652 330	4 843	3 159 390.34	
I	Península de Baja California	317	317	35.26	11 178	8 034	89 795.84	
	066	Santo Domingo, BCS.	317	317	35.26	8 034	89 795.84	
II	Noroeste	1 306	1 306	27.00	35 271	5 143	181 391.16	
	038	Río Mayo, Son.	73	73	28.38	4 900	10 152.92	
	041	Río Yaqui, Son.	708	708	25.19	5 150	91 850.37	
	051	Costa de Hermosillo, Son.	80	80	19.50	7 530	11 746.80	
	084	Guaymas, Son.	445	445	31.00	4 900	67 641.07	

CONCENTRADO NACIONAL POR CULTIVO							Cuadro 4.76	
							AÑO AGRÍCOLA 2012/13	
Superficie sembrada y cosechada, rendimiento, producción, precio medio rural y valor de la cosecha por organismo de cuenca y distrito							2a. parte	
JITOMATE (TOMATE ROJO)								
Organismo de cuenca	Distrito	Superficie (Ha)		Rend. (Ton/Ha)	Producción (Ton)	P.M.R. (\$/Ton)	Valor de la cosecha (Miles \$)	
		Sembrada	Cosechada					
III	Pacífico Norte	7 962	7 957	58.94	469 027	4 146	1 944 655.35	
	010	Culiacán-Humaya, Sin.	3 492	3 492	78.12	272 764	3 726	1 016 317.89
	043	Estado de Nayarit, Nay.	366	366	47.19	17 285	2 773	47 928.09
	063	Guasave, Sin.	509	509	43.47	22 129	3 200	70 812.33
	074	Mocorito, Sin.	47	42	34.14	1 434	2 200	3 154.80
	075	Río Fuerte, Sin.	2 250	2 250	40.10	90 206	6 256	564 302.57
	108	Elota-Piactla, Sin.	1 150	1 150	50.00	57 475	3 500	201 162.50
	109	Río San Lorenzo, Sin.	55	55	54.70	3 009	3 726	11 209.67
	111	Baluarto-Presidio, Sin.	95	95	50.00	4 725	6 300	29 767.50
IV	Balsas		193	193	24.23	4 670	5 673	26 494.84
	016	Estado de Morelos, Mor.	55	55	26.00	1 430	8 927	12 764.90
	045	Tuxpan, Mich.	67	67	20.00	1 340	6 000	8 040.00
	057	Amuco-Cutzamala, Gro.	63	63	26.71	1 676	2 860	4 793.94
	068	Tepecoacuilco-Quechultenango, Gro.	8	8	28.00	224	4 000	896.00
V	Pacífico Sur		66	66	8.50	557	3 600	2 004.30
	019	Tehuantepec, Oax.	66	66	8.50	557	3 600	2 004.30
VII	Cuencas Centrales del Norte		50	50	20.00	1 000	3 500	3 500.00
	017	Región Lagunera, Coah-Dgo.	50	50	20.00	1 000	3 500	3 500.00
VIII	Lerma-Santiago-Pacífico		2 560	2 558	46.66	119 358	7 015	837 322.89
	024	Ciénega de Chapala, Mich.	98	98	60.00	5 867	5 000	29 337.00
	034	Estado de Zacatecas, Zac.	124	124	49.00	6 093	1 426	8 688.00
	053	Estado de Colima, Col.	14	14	24.07	337	4 918	1 657.50
	061	Zamora, Mich.	13	13	35.02	442	2 684	1 186.19
	085	La Begoña, Gto.	18	18	18.00	324	5 500	1 782.00
	087	Rosario-Mezquite, Mich.	2 271	2 271	46.46	105 526	7 500	791 445.00
	093	Tomatlán, Jal.	20	18	37.17	669	3 852	2 577.20
	094	Jalisco Sur, Jal.	2	2	50.00	100	6 500	650.00
IX	Golfo Norte		496	496	20.17	10 014	6 428	64 368.25
	008	Metztlán, Hgo.	23	23	45.00	1 033	4 778	4 934.25
	049	Río Verde, SLP.	40	40	14.00	560	13 000	7 280.00
	092A	Río Pánuco-U. Las Ánimas, Tamps.	10	10	25.00	250	12 500	3 125.00
	092C	Río Pánuco-U. Pujal-Coy, SLP-Ver.	424	424	19.30	8 172	6 000	49 029.00
X	Golfo Centro		23	23	30.00	690	9 000	6 210.00
	035	La Antigua, Ver.	23	23	30.00	690	9 000	6 210.00
XII	Península de Yucatán		9	9	20.93	181	5 990	1 085.71
	048	Ticúl, Yuc.	9	9	20.93	181	5 990	1 085.71
XIII	Valle de México		42	42	9.14	384	6 672	2 562.00
	100	Alfajayucan, Hgo.	42	42	9.14	384	6 672	2 562.00

CONCENTRADO NACIONAL POR CULTIVO							Cuadro 4.77	
							AÑO AGRÍCOLA 2012/13	
Superficie sembrada y cosechada, rendimiento, producción, precio medio rural y valor de la cosecha por organismo de cuenca y distrito								
JITOMATE INVERNADERO								
Organismo de cuenca	Distrito	Superficie (Ha)		Rend. (Ton/Ha)	Producción (Ton)	P.M.R. (\$/Ton)	Valor de la cosecha (Miles \$)	
		Sembrada	Cosechada					
TOTAL GENERAL		19	19	347.00	6 472	5 008	32 409.48	
VIII	Lerma-Santiago-Pacífico	12	12	345.15	3 987	5 013	19 984.48	
	033 Estado de México, Mex.	11	11	350.00	3 955	5 000	19 775.00	
	094 Jalisco Sur, Jal.	0.25	0.25	126.00	32	6 650	209.48	
XIII	Valle de México	7	7	350.00	2 485	5 000	12 425.00	
	044 Jilotepec, Mex.	4	4	350.00	1 435	5 000	7 175.00	
	096 Arroyo Zarco, Mex.	3	3	350.00	1 050	5 000	5 250.00	

CONCENTRADO NACIONAL POR CULTIVO							Cuadro 4.78	
							AÑO AGRÍCOLA 2012/13	
Superficie sembrada y cosechada, rendimiento, producción, precio medio rural y valor de la cosecha por organismo de cuenca y distrito								
KLEIN GRASS (ZACATE) VERDE								
Organismo de cuenca	Distrito	Superficie (Ha)		Rend. (Ton/Ha)	Producción (Ton)	P.M.R. (\$/Ton)	Valor de la cosecha (Miles \$)	
		Sembrada	Cosechada					
TOTAL GENERAL		253	253	23.88	6 029	450	2 713.11	
VI	Río Bravo	253	253	23.88	6 029	450	2 713.11	
	006 Palestina, Coah.	253	253	23.88	6 029	450	2 713.11	

CONCENTRADO NACIONAL POR CULTIVO							Cuadro 4.79	
							AÑO AGRÍCOLA 2012/13	
Superficie sembrada y cosechada, rendimiento, producción, precio medio rural y valor de la cosecha por organismo de cuenca y distrito								
LECHUGA								
Organismo de cuenca	Distrito	Superficie (Ha)		Rend. (Ton/Ha)	Producción (Ton)	P.M.R. (\$/Ton)	Valor de la cosecha (Miles \$)	
		Sembrada	Cosechada					
TOTAL GENERAL		1 948	1 948	22.55	43 916	3 535	155 247.54	
I	Península de Baja California	501	501	20.77	10 405	7 190	74 814.36	
	014 Río Colorado, BC-Son.	501	501	20.77	10 405	7 190	74 814.36	
II	Noroeste	375	375	21.51	8 066	3 600	29 037.73	
	041 Río Yaqui, Son.	375	375	21.51	8 066	3 600	29 037.73	
III	Pacífico Norte	10	10	19.26	196	2 230	436.80	
	052 Estado de Durango, Dgo.	10	10	19.26	196	2 230	436.80	
VIII	Lerma-Santiago-Pacífico	1 062	1 062	23.78	25 248	2 018	50 958.66	
	011 Alto Río Lerma, Gto.	1 042	1 042	23.92	24 910	1 973	49 145.25	
	034 Estado de Zacatecas, Zac.	4	4	18.30	74	1 800	133.41	
	085 La Begoña, Gto.	16	16	16.50	264	6 364	1 680.00	

CONCENTRADO NACIONAL POR CULTIVO							Cuadro 4.80	
							AÑO AGRÍCOLA 2012/13	
Superficie sembrada y cosechada, rendimiento, producción, precio medio rural y valor de la cosecha por organismo de cuenca y distrito								
LENTEJA								
Organismo de cuenca	Distrito	Superficie (Ha)		Rend. (Ton/Ha)	Producción (Ton)	P.M.R. (\$/Ton)	Valor de la cosecha (Miles \$)	
		Sembrada	Cosechada					
TOTAL GENERAL		5	5	1.60	7	7 166	51.60	
VIII	Lerma-Santiago-Pacífico	5	5	1.60	7	7 166	51.60	
	061	Zamora, Mich.	5	5	1.60	7 166	51.60	

CONCENTRADO NACIONAL POR CULTIVO							Cuadro 4.81	
							AÑO AGRÍCOLA 2012/13	
Superficie sembrada y cosechada, rendimiento, producción, precio medio rural y valor de la cosecha por organismo de cuenca y distrito								
LIMÓN								
Organismo de cuenca	Distrito	Superficie (Ha)		Rend. (Ton/Ha)	Producción (Ton)	P.M.R. (\$/Ton)	Valor de la cosecha (Miles \$)	
		Sembrada	Cosechada					
TOTAL GENERAL		32 926	32 769	13.57	444 723	2 639	1 173 658.98	
II	Noroeste	106	106	16.00	1 696	3 500	5 936.00	
	041	Río Yaqui, Son.	106	106	16.00	1 696	5 936.00	
III	Pacífico Norte	11	11	10.00	110	3 318	365.00	
	043	Estado de Nayarit, Nay.	11	11	10.00	110	365.00	
IV	Balsas	24 925	24 925	10.14	252 817	2 998	757 823.84	
	016	Estado de Morelos, Mor.	70	70	8.00	560	2 800.00	
	057	Amuco-Cutzamala, Gro.	19	19	8.00	152	212.80	
	068	Tepecoacuilco-Quechultenango, Gro.	2	2	8.00	13	19.84	
	097	Lázaro Cárdenas, Mich.	24 829	24 829	10.15	252 037	2 994 754 648.20	
	098	José María Morelos, Mich-Gro.	5	5	11.00	55	2 600 143.00	
V	Pacífico Sur	784	784	21.12	16 546	2 317	38 340.06	
	019	Tehuantepec, Oax.	75	75	12.00	900	1 125.00	
	105	Nexpa, Gro.	34	34	9.00	304	395.46	
	110	Río Verde-Progreso, Oax.	675	675	22.74	15 342	2 400 36 819.60	
VIII	Lerma-Santiago-Pacífico	4 909	4 752	23.11	109 809	1 573	172 699.24	
	013	Estado de Jalisco, Jal.	80	80	17.72	1 418	2 490 3 530.80	
	024	Ciénega de Chapala, Mich.	1	1	6.00	6	5 900 35.40	
	053	Estado de Colima, Col.	4 644	4 505	23.32	105 060	1 512 158 800.79	
	093	Tomatlán, Jal.	103	85	10.58	899	3 400 3 057.55	
	094	Jalisco Sur, Jal.	81	81	30.00	2 425	3 000 7 274.70	
X	Golfo Centro	352	352	21.13	7 436	3 679	27 359.65	
	035	La Antigua, Ver.	336	336	20.94	7 036	3 775 26 559.65	
	082	Río Blanco, Ver.	16	16	25.00	400	2 000 800.00	
XI	Frontera Sur	233	233	17.10	3 985	1 860	7 413.00	
	046	Cacahoatán-Suchiate, Chis.	3	3	25.00	75	5 000 375.00	
	107	San Gregorio, Chis.	230	230	17.00	3 910	1 800 7 038.00	
XII	Península de Yucatán	1 608	1 608	32.55	52 324	3 129	163 722.19	
	048	Ticúl, Yuc.	1 608	1 608	32.55	52 324	3 129 163 722.19	

CONCENTRADO NACIONAL POR CULTIVO							Cuadro 4.82	
							AÑO AGRÍCOLA 2012/13	
Superficie sembrada y cosechada, rendimiento, producción, precio medio rural y valor de la cosecha por organismo de cuenca y distrito								
LIMÓN ASOCIADO								
Organismo de cuenca	Distrito	Superficie (Ha)		Rend. (Ton/Ha)	Producción (Ton)	P.M.R. (\$/Ton)	Valor de la cosecha (Miles \$)	
		Sembrada	Cosechada					
TOTAL GENERAL		1 097	1 026	20.23	20 744	2 878	59 708.47	
V	Pacífico Sur	133	133	15.00	1 988	2 400	4 770.00	
	110	Río Verde-Progreso, Oax.	133	133	15.00	1 988	2 400	4 770.00
VIII	Jerma-Santiago-Pacífico	964	893	21.00	18 756	2 929	54 938.47	
	053	Estado de Colima, Col.	964	893	21.00	18 756	2 929	54 938.47

CONCENTRADO NACIONAL POR CULTIVO							Cuadro 4.83	
							AÑO AGRÍCOLA 2012/13	
Superficie sembrada y cosechada, rendimiento, producción, precio medio rural y valor de la cosecha por organismo de cuenca y distrito								
LITCHI								
Organismo de cuenca	Distrito	Superficie (Ha)		Rend. (Ton/Ha)	Producción (Ton)	P.M.R. (\$/Ton)	Valor de la cosecha (Miles \$)	
		Sembrada	Cosechada					
TOTAL GENERAL		5	5	0.80	4	20 000	80.00	
III	Pacífico Norte	5	5	0.80	4	20 000	80.00	
	043	Estado de Nayarit, Nay.	5	5	0.80	4	20 000	80.00

CONCENTRADO NACIONAL POR CULTIVO							Cuadro 4.84	
							AÑO AGRÍCOLA 2012/13	
Superficie sembrada y cosechada, rendimiento, producción, precio medio rural y valor de la cosecha por organismo de cuenca y distrito								
MAÍZ ASOCIADO								
Organismo de cuenca	Distrito	Superficie (Ha)		Rend. (Ton/Ha)	Producción (Ton)	P.M.R. (\$/Ton)	Valor de la cosecha (Miles \$)	
		Sembrada	Cosechada					
TOTAL GENERAL		192	192	2.67	513	4 793	2 456.43	
III	Pacífico Norte	5	5	8.90	45	3 695	164.43	
	109	Río San Lorenzo, Sin.	5	5	8.90	45	3 695	164.43
V	Pacífico Sur	187	187	2.50	468	4 897	2 292.00	
	095	Atoyac, Gro.	155	155	2.40	372	5 000	1 860.00
	110	Río Verde-Progreso, Oax.	32	32	3.00	96	4 500	432.00

CONCENTRADO NACIONAL POR CULTIVO							Cuadro 4.85	
							AÑO AGRÍCOLA 2012/13	
Superficie sembrada y cosechada, rendimiento, producción, precio medio rural y valor de la cosecha por organismo de cuenca y distrito								
MAÍZ ELOTERO								
Organismo de cuenca	Distrito	Superficie (Ha)		Rend. (Ton/Ha)	Producción (Ton)	P.M.R. (\$/Ton)	Valor de la cosecha (Miles \$)	
		Sembrada	Cosechada					
TOTAL GENERAL		7 540	7 538	14.30	107 755	1 930	207 955.77	
I	Península de Baja California	631	631	8.07	5 092	3 460	17 617.43	
	014 Río Colorado, BC-Son.	631	631	8.07	5 092	3 460	17 617.43	
II	Noroeste	236	236	10.16	2 392	1 573	3 762.55	
	038 Río Mayo, Son.	180	180	10.40	1 866	1 593	2 972.95	
	084 Guaymas, Son.	56	56	9.40	526	1 500	789.60	
III	Pacífico Norte	233	232	14.10	3 273	2 112	6 911.36	
	052 Estado de Durango, Dgo.	26	26	7.00	183	4 000	731.36	
	063 Guasave, Sin.	207	206	15.00	3 090	2 000	6 180.00	
IV	Balsas	375	375	15.00	5 625	1 520	8 550.00	
	045 Tuxpan, Mich.	375	375	15.00	5 625	1 520	8 550.00	
VIII	Jerma-Santiago-Pacífico	2 471	2 469	21.79	53 818	1 499	80 649.85	
	011 Alto Río Lerma, Gto.	45	45	20.00	900	590	531.00	
	013 Estado de Jalisco, Jal.	115	115	14.40	1 656	1 405	2 326.98	
	053 Estado de Colima, Col.	1 707	1 707	17.61	30 064	1 915	57 574.07	
	094 Jalisco Sur, Jal.	604	602	35.19	21 198	954	20 217.80	
IX	Golfo Norte	1 291	1 291	12.00	15 492	2 000	30 984.00	
	049 Río Verde, SLP.	1 291	1 291	12.00	15 492	2 000	30 984.00	
X	Golfo Centro	1 328	1 328	12.70	16 861	1 677	28 270.02	
	082 Río Blanco, Ver.	1 328	1 328	12.70	16 861	1 677	28 270.02	
XII	Península de Yucatán	976	976	5.33	5 202	6 000	31 210.56	
	048 Ticúl, Yuc.	976	976	5.33	5 202	6 000	31 210.56	

CONCENTRADO NACIONAL POR CULTIVO							Cuadro 4.86	
							AÑO AGRÍCOLA 2012/13	
Superficie sembrada y cosechada, rendimiento, producción, precio medio rural y valor de la cosecha por organismo de cuenca y distrito							1a. parte	
MAÍZ FORRAJERO VERDE								
Organismo de cuenca	Distrito	Superficie (Ha)		Rend. (Ton/Ha)	Producción (Ton)	P.M.R. (\$/Ton)	Valor de la cosecha (Miles \$)	
		Sembrada	Cosechada					
TOTAL GENERAL		14 785	14 785	39.93	590 382	567	334 749.21	
III	Pacífico Norte	2 703	2 703	49.51	133 828	347	46 472.80	
	052 Estado de Durango, Dgo.	2 703	2 703	49.51	133 828	347	46 472.80	
IV	Balsas	44	44	44.00	1 936	450	871.20	
	056 Atoyac-Zahuapan, Tlax.	44	44	44.00	1 936	450	871.20	
VI	Río Bravo	3 413	3 413	35.00	119 448	364	43 439.20	
	005 Delicias, Chih.	2 480	2 480	35.00	86 800	350	30 380.00	
	103 Río Florido, Chih.	933	933	35.00	32 648	400	13 059.20	
VII	Cuencas Centrales del Norte	4 352	4 352	45.83	199 418	616	122 911.19	
	017 Región Lagunera, Coah-Dgo.	4 352	4 352	45.83	199 418	616	122 911.19	

CONCENTRADO NACIONAL POR CULTIVO							Cuadro 4.86	
							AÑO AGRÍCOLA 2012/13	
Superficie sembrada y cosechada, rendimiento, producción, precio medio rural y valor de la cosecha por organismo de cuenca y distrito							2a. parte	
MAÍZ FORRAJERO VERDE								
Organismo de cuenca	Distrito	Superficie (Ha)		Rend. (Ton/Ha)	Producción (Ton)	P.M.R. (\$/Ton)	Valor de la cosecha (Miles \$)	
		Sembrada	Cosechada					
VIII	Veracruz	4 207	4 207	31.22	131 318	910	119 486.74	
	013	Estado de Jalisco, Jal.	1 420	1 420	56.85	80 705	558	45 014.41
	034	Estado de Zacatecas, Zac.	2 764	2 764	17.89	49 443	1 496	73 945.83
	053	Estado de Colima, Col.	23	23	50.87	1 170	450	526.50
IX	Veracruz	60	60	65.00	3 900	350	1 365.00	
	092B	Río Pánuco-U. Chicayán, Ver.	60	60	65.00	3 900	350	1 365.00
XIII	Veracruz	7	7	80.00	534	380	203.07	
	088	Chiconautla, Mex.	7	7	80.00	534	380	203.07

CONCENTRADO NACIONAL POR CULTIVO							Cuadro 4.87	
							AÑO AGRÍCOLA 2012/13	
Superficie sembrada y cosechada, rendimiento, producción, precio medio rural y valor de la cosecha por organismo de cuenca y distrito							1a. parte	
MAÍZ GRANO								
Organismo de cuenca	Distrito	Superficie (Ha)		Rend. (Ton/Ha)	Producción (Ton)	P.M.R. (\$/Ton)	Valor de la cosecha (Miles \$)	
		Sembrada	Cosechada					
TOTAL GENERAL		767 964	712 962	8.86	6 317 708	3 661	23 129 388.44	
I	Península de Baja California	5 964	5 964	5.74	34 210	3 528	120 708.12	
	066	Santo Domingo, BCS.	5 964	5 964	5.74	34 210	3 528	120 708.12
II	Noroeste	26 385	26 385	6.48	170 911	3 440	588 011.69	
	038	Río Mayo, Son.	2 710	2 710	7.07	19 154	3 600	68 955.56
	041	Río Yaqui, Son.	21 637	21 637	6.17	133 502	3 500	467 255.77
	083	Papigochic, Chih.	2 038	2 038	8.96	18 255	2 838	51 800.36
III	Pacífico Norte	461 307	406 495	10.15	4 127 215	3 753	15 490 862.92	
	010	Culiacán-Humaya, Sin.	110 009	110 009	11.10	1 220 823	3 700	4 517 046.24
	043	Estado de Nayarit, Nay.	10 444	10 397	8.86	92 164	3 588	330 714.30
	052	Estado de Durango, Dgo.	5 398	5 398	6.24	33 704	3 284	110 693.39
	063	Guasave, Sin.	66 206	45 340	8.57	388 340	3 759	1 459 606.77
	074	Mocorito, Sin.	12 739	12 113	8.47	102 597	3 350	343 698.94
	075	Río Fuerte, Sin.	153 646	153 646	10.47	1 608 336	3 850	6 192 581.35
	076	Valle del Carrizo, Sin.	38 282	5 009	9.51	47 629	4 200	200 040.47
	108	Elota-Piactla, Sin.	18 437	18 437	9.00	165 933	3 700	613 952.10
	109	Río San Lorenzo, Sin.	44 344	44 344	10.10	447 874	3 700	1 657 134.91
	111	Baluarte-Presidio, Sin.	1 802	1 802	11.00	19 817	3 300	65 394.45
IV	Balsas	36 747	36 734	5.90	216 834	4 132	895 951.89	
	016	Estado de Morelos, Mor.	1 889	1 889	5.00	9 445	5 595	52 844.78
	030	Valsequillo, Pue.	14 778	14 778	7.11	105 035	3 685	387 094.72
	045	Tuxpan, Mich.	5 997	5 997	6.17	37 004	4 800	177 616.80
	056	Atoyac-Zahuapan, Tlax.	4 052	4 039	4.00	16 156	5 000	80 780.00
	057	Amuco-Cutzamala, Gro.	6 408	6 408	5.11	32 718	4 111	134 502.80

CONCENTRADO NACIONAL POR CULTIVO							Cuadro 4.87	
							AÑO AGRÍCOLA 2012/13	
Superficie sembrada y cosechada, rendimiento, producción, precio medio rural y valor de la cosecha por organismo de cuenca y distrito							2a. parte	
MAÍZ GRANO								
Organismo de cuenca	Distrito	Superficie (Ha)		Rend. (Ton/Ha)	Producción (Ton)	P.M.R. (\$/Ton)	Valor de la cosecha (Miles \$)	
		Sembrada	Cosechada					
068	Tepecoacuilco-Quechultenango, Gro.	462	462	4.80	2 218	3 800	8 427.79	
097	Lázaro Cárdenas, Mich.	2 965	2 965	4.53	13 440	3 795	50 999.50	
098	José María Morelos, Mich-Gro.	195	195	4.20	819	4 500	3 685.50	
V	Pacífico Sur	9 109	9 109	2.58	23 460	3 280	76 957.46	
019	Tehuantepec, Oax.	6 902	6 902	1.90	13 114	3 000	39 341.12	
104	Cuajinicuilapa, Gro.	955	955	4.15	3 960	4 313	17 077.50	
105	Nexpa, Gro.	1 126	1 126	5.00	5 632	3 044	17 143.60	
110	Río Verde-Progreso, Oax.	126	126	6.00	755	4 500	3 395.25	
VI	Río Bravo	38 635	38 620	6.44	248 675	3 590	892 654.10	
004	Don Martín, Coah-NL.	1 412	1 412	4.34	6 128	3 347	20 509.04	
006	Palestina, Coah.	488	488	4.28	2 086	3 500	7 301.79	
025	Bajo Río Bravo, Tamps.	6 070	6 069	5.82	35 340	3 654	129 140.25	
026	Bajo Río San Juan, Tamps.	30 143	30 130	6.72	202 475	3 587	726 246.06	
031	Las Lajas, NL.	359	359	5.40	1 936	3 587	6 945.78	
050	Acuña-Falcón, Tamps.	117	117	4.10	480	3 347	1 605.46	
090	Bajo Río Conchos, Chih.	11	11	1.30	14	3 000	41.73	
103	Río Florido, Chih.	36	36	6.00	216	4 000	864.00	
VII	Cuencas Centrales del Norte	384	384	4.80	1 844	2 010	3 705.70	
017	Región Lagunera, Coah-Dgo.	384	384	4.80	1 844	2 010	3 705.70	
VIII	Lerma-Santiago-Pacífico	106 132	106 115	8.27	877 270	3 290	2 886 081.52	
001	Pabellón, Ags.	2 780	2 780	8.74	24 309	3 150	76 572.59	
011	Alto Río Lerma, Gto.	27 244	27 244	10.82	294 854	3 166	933 639.42	
013	Estado de Jalisco, Jal.	27 986	27 986	5.82	162 947	4 023	655 603.34	
020	Morelia, Mich.	9 788	9 788	6.34	62 100	2 900	180 090.25	
024	Ciénega de Chapala, Mich.	1 529	1 529	5.62	8 594	2 900	24 922.90	
033	Estado de México, Mex.	5 646	5 646	4.00	22 586	4 800	108 411.26	
034	Estado de Zacatecas, Zac.	1 720	1 720	8.03	13 816	3 404	47 024.96	
053	Estado de Colima, Col.	357	357	4.84	1 728	4 682	8 089.49	
061	Zamora, Mich.	3 349	3 349	9.34	31 283	2 900	90 720.31	
085	La Begoña, Gto.	615	615	7.19	4 420	2 900	12 816.81	
087	Rosario-Mezquite, Mich.	23 865	23 865	10.24	244 461	2 975	727 296.80	
093	Tomatlán, Jal.	519	502	5.66	2 841	3 425	9 729.94	
094	Jalisco Sur, Jal.	734	734	4.54	3 332	3 351	11 163.45	
IX	Golfo Norte	26 289	26 145	6.53	170 704	3 399	580 264.97	
008	Metztitlán, Hgo.	3 319	3 319	8.00	26 553	3 583	95 143.39	
023	San Juan del Río, Qro.	2 964	2 964	12.96	38 418	2 957	113 601.79	
028	Tulancingo, Hgo.	60	60	3.20	192	7 100	1 363.20	
049	Río Verde, SLP.	292	292	4.00	1 168	5 000	5 840.00	
060	Pánuco (El Higo), Ver.	130	130	2.58	335	5 000	1 675.00	
086	Río Soto La Marina, Tamps.	12 413	12 413	6.17	76 531	3 400	260 204.92	
092A	Río Pánuco-U. Las Ánimas, Tamps.	3 275	3 275	3.92	12 830	3 800	48 754.98	
092C	Río Pánuco-U. Pujal-Coy, SLP-Ver.	3 836	3 692	3.98	14 676	3 658	53 681.68	

CONCENTRADO NACIONAL POR CULTIVO							Cuadro 4.87	
							AÑO AGRÍCOLA 2012/13	
Superficie sembrada y cosechada, rendimiento, producción, precio medio rural y valor de la cosecha por organismo de cuenca y distrito							3a. parte	
MAÍZ GRANO								
Organismo de cuenca	Distrito	Superficie (Ha)		Rend. (Ton/Ha)	Producción (Ton)	P.M.R. (\$/Ton)	Valor de la cosecha (Miles \$)	
		Sembrada	Cosechada					
X	Golfo Centro	121	121	6.00	725	5 012	3 635.24	
	035 La Antigua, Ver.	121	121	6.00	725	5 012	3 635.24	
XI	Frontera Sur	17 700	17 700	5.91	104 653	3 547	371 215.18	
	046 Cacahoatán-Suchiate, Chis.	169	169	4.80	813	4 800	3 902.98	
	101 Cuxtepeques, Chis.	5 161	5 161	5.71	29 458	3 600	106 048.80	
	107 San Gregorio, Chis.	12 370	12 370	6.01	74 382	3 512	261 263.40	
XII	Península de Yucatán	107	107	4.05	433	3 582	1 552.55	
	048 Ticúl, Yuc.	107	107	4.05	433	3 582	1 552.55	
XIII	Valle de México	39 083	39 083	8.72	340 775	3 574	1 217 787.10	
	003 Tula, Hgo.	20 659	20 659	10.91	225 460	3 500	789 110.00	
	044 Jilotepec, Mex.	2 213	2 213	3.90	8 629	4 800	41 418.00	
	073 La Concepción, Mex.	65	65	4.00	260	4 800	1 248.00	
	088 Chiconautla, Mex.	1 028	1 028	4.00	4 112	4 800	19 737.79	
	096 Arroyo Zarco, Mex.	1 612	1 612	3.90	6 289	4 800	30 185.81	
	100 Alfajayucan, Hgo.	10 172	10 172	6.16	62 685	3 500	219 397.50	
	112 Ajacuba, Hgo.	3 334	3 334	10.00	33 340	3 500	116 690.00	

CONCENTRADO NACIONAL POR CULTIVO							Cuadro 4.88	
							AÑO AGRÍCOLA 2012/13	
Superficie sembrada y cosechada, rendimiento, producción, precio medio rural y valor de la cosecha por organismo de cuenca y distrito								
MAÍZ PALOMERO								
Organismo de cuenca	Distrito	Superficie (Ha)		Rend. (Ton/Ha)	Producción (Ton)	P.M.R. (\$/Ton)	Valor de la cosecha (Miles \$)	
		Sembrada	Cosechada					
TOTAL GENERAL		738	738	5.32	3 923	6 879	26 989.34	
VI	Río Bravo	738	738	5.32	3 923	6 879	26 989.34	
	026 Bajo Río San Juan, Tamps.	738	738	5.32	3 923	6 879	26 989.34	

CONCENTRADO NACIONAL POR CULTIVO							Cuadro 4.89	
							AÑO AGRÍCOLA 2012/13	
Superficie sembrada y cosechada, rendimiento, producción, precio medio rural y valor de la cosecha por organismo de cuenca y distrito								
MAMEY								
Organismo de cuenca	Distrito	Superficie (Ha)		Rend. (Ton/Ha)	Producción (Ton)	P.M.R. (\$/Ton)	Valor de la cosecha (Miles \$)	
		Sembrada	Cosechada					
TOTAL GENERAL		210	210	22.74	4 775	4 819	23 013.12	
IV	Balsas	9	9	8.20	74	5 500	405.90	
	097 Lázaro Cárdenas, Mich.	9	9	8.20	74	5 500	405.90	
XII	Península de Yucatán	201	201	23.39	4 701	4 809	22 607.22	
	048 Ticúl, Yuc.	201	201	23.39	4 701	4 809	22 607.22	

CONCENTRADO NACIONAL POR CULTIVO							Cuadro 4.90	
							AÑO AGRÍCOLA 2012/13	
Superficie sembrada y cosechada, rendimiento, producción, precio medio rural y valor de la cosecha por organismo de cuenca y distrito								
MANDARINA								
Organismo de cuenca	Distrito	Superficie (Ha)		Rend. (Ton/Ha)	Producción (Ton)	P.M.R. (\$/Ton)	Valor de la cosecha (Miles \$)	
		Sembrada	Cosechada					
TOTAL GENERAL		362	362	13.23	4 781	3 938	18 828.46	
II	Noroeste	162	162	14.00	2 261	2 300	5 200.30	
	041	Río Yaqui, Son.	162	162	14.00	2 261	2 300	5 200.30
XII	Península de Yucatán	200	200	12.60	2 520	5 408	13 628.16	
	048	Ticúl, Yuc.	200	200	12.60	2 520	5 408	13 628.16

CONCENTRADO NACIONAL POR CULTIVO							Cuadro 4.91	
							AÑO AGRÍCOLA 2012/13	
Superficie sembrada y cosechada, rendimiento, producción, precio medio rural y valor de la cosecha por organismo de cuenca y distrito							1a. parte	
MANGO								
Organismo de cuenca	Distrito	Superficie (Ha)		Rend. (Ton/Ha)	Producción (Ton)	P.M.R. (\$/Ton)	Valor de la cosecha (Miles \$)	
		Sembrada	Cosechada					
TOTAL GENERAL		25 613	25 396	12.14	308 256	3 368	1 038 148.61	
II	Noroeste	57	57	15.61	887	2 624	2 328.54	
	041	Río Yaqui, Son.	41	41	18.00	735	2 650	1 948.54
	084	Guaymas, Son.	16	16	9.50	152	2 500	380.00
III	Pacífico Norte	6 861	6 861	17.33	118 898	3 912	465 177.40	
	043	Estado de Nayarit, Nay.	2 957	2 957	15.61	46 166	2 688	124 094.40
	075	Río Fuerte, Sin.	3 597	3 597	19.19	69 048	4 838	334 083.40
	111	Baluarto-Presidio, Sin.	307	307	12.00	3 684	1 900	6 999.60
IV	Balsas	15 107	15 107	9.02	136 278	2 801	381 731.92	
	016	Estado de Morelos, Mor.	151	151	16.00	2 416	8 000	19 328.00
	057	Amuco-Cutzamala, Gro.	1 745	1 745	10.23	17 857	2 391	42 697.14
	068	Tepecoacuilco-Quechultenango, Gro.	40	40	8.00	323	2 400	775.68
	097	Lázaro Cárdenas, Mich.	10 696	10 696	8.50	90 932	3 148	286 261.10
	098	José María Morelos, Mich-Gro.	2 475	2 475	10.00	24 750	1 320	32 670.00
V	Pacífico Sur	455	455	14.70	6 681	2 366	15 810.50	
	019	Tehuantepec, Oax.	83	83	20.00	1 660	2 000	3 320.00
	104	Cuajinicuilapa, Gro.	15	15	20.00	300	2 700	810.00
	105	Nexpa, Gro.	260	260	8.49	2 203	1 873	4 126.50
	110	Río Verde-Progreso, Oax.	97	97	25.96	2 518	3 000	7 554.00
VIII	Lerma-Santiago-Pacífico	1 184	967	18.45	17 843	2 467	44 019.60	
	053	Estado de Colima, Col.	652	652	18.67	12 173	2 871	34 947.60
	093	Tomatlán, Jal.	532	315	18.00	5 670	1 600	9 072.00
X	Golfo Centro	639	639	9.97	6 369	3 637	23 166.74	
	035	La Antigua, Ver.	628	628	10.00	6 276	3 683	23 110.64
	082	Río Blanco, Ver.	11	11	8.50	94	600	56.10

CONCENTRADO NACIONAL POR CULTIVO							Cuadro 4.91	
							AÑO AGRÍCOLA 2012/13	
Superficie sembrada y cosechada, rendimiento, producción, precio medio rural y valor de la cosecha por organismo de cuenca y distrito							2a. parte	
MANGO								
Organismo de cuenca	Distrito	Superficie (Ha)		Rend. (Ton/Ha)	Producción (Ton)	P.M.R. (\$/Ton)	Valor de la cosecha (Miles \$)	
		Sembrada	Cosechada					
XI	Frontera Sur	1 267	1 267	16.29	20 647	5 009	103 413.60	
	046	Cacahoatán-Suchiate, Chis.	1 193	1 193	15.82	18 871	5 000	94 356.00
	101	Cuxtepeques, Chis.	74	74	24.00	1 776	5 100	9 057.60
XII	Península de Yucatán	43	43	15.17	652	3 833	2 500.30	
	048	Ticúl, Yuc.	43	43	15.17	652	3 833	2 500.30

CONCENTRADO NACIONAL POR CULTIVO							Cuadro 4.92	
							AÑO AGRÍCOLA 2012/13	
Superficie sembrada y cosechada, rendimiento, producción, precio medio rural y valor de la cosecha por organismo de cuenca y distrito								
MANGO ASOCIADO								
Organismo de cuenca	Distrito	Superficie (Ha)		Rend. (Ton/Ha)	Producción (Ton)	P.M.R. (\$/Ton)	Valor de la cosecha (Miles \$)	
		Sembrada	Cosechada					
TOTAL GENERAL		1 688	1 686	20.51	34 587	1 964	67 944.89	
IV	Balsas	530	530	12.00	6 360	1 360	8 649.60	
	098	José María Morelos, Mich-Gro.	530	530	12.00	6 360	1 360	8 649.60
V	Pacífico Sur	1 130	1 130	24.56	27 750	2 100	58 275.00	
	095	Atoyac, Gro.	1 130	1 130	24.56	27 750	2 100	58 275.00
VIII	Jerma-Santiago-Pacífico	28	26	18.34	477	2 140	1 020.29	
	053	Estado de Colima, Col.	28	26	18.34	477	2 140	1 020.29

CONCENTRADO NACIONAL POR CULTIVO							Cuadro 4.93	
							AÑO AGRÍCOLA 2012/13	
Superficie sembrada y cosechada, rendimiento, producción, precio medio rural y valor de la cosecha por organismo de cuenca y distrito								
MANZANO								
Organismo de cuenca	Distrito	Superficie (Ha)		Rend. (Ton/Ha)	Producción (Ton)	P.M.R. (\$/Ton)	Valor de la cosecha (Miles \$)	
		Sembrada	Cosechada					
TOTAL GENERAL		1 113	1 097	15.95	17 492	4 435	77 585.54	
II	Noroeste	1 050	1 050	16.54	17 363	4 435	77 003.30	
	051	Costa de Hermosillo, Son.	13	13	12.30	160	3 360	537.26
	083	Papigochic, Chih.	1 037	1 037	16.59	17 203	4 445	76 466.04
VI	Río Bravo	13	13	6.00	77	3 500	271.11	
	042	Buenaventura, Chih.	13	13	6.00	77	3 500	271.11
VIII	Jerma-Santiago-Pacífico	50	34	1.52	52	6 035	311.13	
	034	Estado de Zacatecas, Zac.	50	34	1.52	52	6 035	311.13

CONCENTRADO NACIONAL POR CULTIVO							Cuadro 4.94	
							AÑO AGRÍCOLA 2012/13	
Superficie sembrada y cosechada, rendimiento, producción, precio medio rural y valor de la cosecha por organismo de cuenca y distrito								
							MELÓN	
Organismo de cuenca	Distrito	Superficie (Ha)		Rend. (Ton/Ha)	Producción (Ton)	P.M.R. (\$/Ton)	Valor de la cosecha (Miles \$)	
		Sembrada	Cosechada					
TOTAL GENERAL		5 215	5 215	27.50	143 407	3 326	476 911.40	
I	Península de Baja California	90	90	21.69	1 941	3 447	6 690.39	
	014 Río Colorado, BC-Son.	41	41	14.22	576	2 123	1 222.89	
	066 Santo Domingo, BCS.	49	49	27.86	1 365	4 005	5 467.50	
II	Noroeste	2 896	2 896	27.61	79 967	3 959	316 567.70	
	037 Altar-Pitiquito-Caborca, Son.	618	618	30.00	18 540	3 420	63 406.80	
	041 Río Yaqui, Son.	123	123	31.00	3 813	3 000	11 439.00	
	051 Costa de Hermosillo, Son.	1 451	1 451	30.00	43 530	4 550	198 061.50	
	084 Guaymas, Son.	704	704	20.00	14 084	3 100	43 660.40	
III	Pacífico Norte	47	47	14.02	659	7 671	5 054.56	
	010 Culiacán-Humaya, Sin.	3	3	14.30	43	2 950	126.56	
	043 Estado de Nayarit, Nay.	44	44	14.00	616	8 000	4 928.00	
IV	Balsas	1 385	1 385	29.61	41 015	2 497	102 401.46	
	057 Amuco-Cutzamala, Gro.	1 365	1 365	29.54	40 330	2 487	100 313.96	
	097 Lázaro Cárdenas, Mich.	20	20	34.25	685	3 047	2 087.50	
V	Pacífico Sur	53	53	9.31	494	3 000	1 480.40	
	019 Tehuantepec, Oax.	46	46	8.10	373	3 446	1 283.50	
	105 Nexpa, Gro.	6	6	16.00	96	1 400	134.40	
	110 Río Verde-Progreso, Oax.	1	1	25.00	25	2 500	62.50	
VI	Río Bravo	35	35	41.14	1 440	4 194	6 039.00	
	050 Acuña-Falcón, Tamps.	26	26	45.00	1 170	3 500	4 095.00	
	090 Bajo Río Conchos, Chih.	9	9	30.00	270	7 200	1 944.00	
VII	Cuencas Centrales del Norte	464	464	24.38	11 315	1 758	19 897.13	
	017 Región Lagunera, Coah-Dgo.	464	464	24.38	11 315	1 758	19 897.13	
VIII	Lerma-Santiago-Pacífico	224	224	27.37	6 131	2 794	17 131.37	
	013 Estado de Jalisco, Jal.	47	47	22.20	1 043	2 300	2 399.82	
	053 Estado de Colima, Col.	152	152	28.21	4 288	2 966	12 715.55	
	093 Tomatlán, Jal.	25	25	32.00	800	2 520	2 016.00	
IX	Golfo Norte	9	9	18.33	165	4 545	750.00	
	092A Río Pánuco-U. Las Ánimas, Tamps.	6	6	20.00	120	4 000	480.00	
	092C Río Pánuco-U. Pujal-Coy, SLP-Ver.	3	3	15.00	45	6 000	270.00	
XI	Frontera Sur	10	10	25.00	250	3 200	800.00	
	107 San Gregorio, Chis.	10	10	25.00	250	3 200	800.00	
XII	Península de Yucatán	2	2	20.40	31	3 248	99.39	
	048 Ticúl, Yuc.	2	2	20.40	31	3 248	99.39	

CONCENTRADO NACIONAL POR CULTIVO							Cuadro 4.95	
							AÑO AGRÍCOLA 2012/13	
Superficie sembrada y cosechada, rendimiento, producción, precio medio rural y valor de la cosecha por organismo de cuenca y distrito								
MEMBRILLO								
Organismo de cuenca	Distrito	Superficie (Ha)		Rend. (Ton/Ha)	Producción (Ton)	P.M.R. (\$/Ton)	Valor de la cosecha (Miles \$)	
		Sembrada	Cosechada					
TOTAL GENERAL		3	3	4.00	10	3 500	35.00	
VIII	Lerma-Santiago-Pacífico	3	3	4.00	10	3 500	35.00	
	034	Estado de Zacatecas, Zac.	3	3	4.00	10	3 500	35.00

CONCENTRADO NACIONAL POR CULTIVO							Cuadro 4.96	
							AÑO AGRÍCOLA 2012/13	
Superficie sembrada y cosechada, rendimiento, producción, precio medio rural y valor de la cosecha por organismo de cuenca y distrito								
NABO								
Organismo de cuenca	Distrito	Superficie (Ha)		Rend. (Ton/Ha)	Producción (Ton)	P.M.R. (\$/Ton)	Valor de la cosecha (Miles \$)	
		Sembrada	Cosechada					
TOTAL GENERAL		1 146	1 146	12.77	14 638	2 252	32 959.00	
XIII	Valle de México	1 146	1 146	12.77	14 638	2 252	32 959.00	
	003	Tula, Hgo.	707	707	9.95	7 038	3 200	22 521.60
	100	Alfajayucan, Hgo.	402	402	18.17	7 304	1 303	9 519.80
	112	Ajacuba, Hgo.	37	37	8.00	296	3 100	917.60

CONCENTRADO NACIONAL POR CULTIVO							Cuadro 4.97	
							AÑO AGRÍCOLA 2012/13	
Superficie sembrada y cosechada, rendimiento, producción, precio medio rural y valor de la cosecha por organismo de cuenca y distrito								
NANCHE								
Organismo de cuenca	Distrito	Superficie (Ha)		Rend. (Ton/Ha)	Producción (Ton)	P.M.R. (\$/Ton)	Valor de la cosecha (Miles \$)	
		Sembrada	Cosechada					
TOTAL GENERAL		20	20	3.90	78	2 750	214.50	
VIII	Lerma-Santiago-Pacífico	20	20	3.90	78	2 750	214.50	
	093	Tomatlán, Jal.	20	20	3.90	78	2 750	214.50

CONCENTRADO NACIONAL POR CULTIVO							Cuadro 4.98	
							AÑO AGRÍCOLA 2012/13	
Superficie sembrada y cosechada, rendimiento, producción, precio medio rural y valor de la cosecha por organismo de cuenca y distrito								
NARANJA								
Organismo de cuenca	Distrito	Superficie (Ha)		Rend. (Ton/Ha)	Producción (Ton)	P.M.R. (\$/Ton)	Valor de la cosecha (Miles \$)	
		Sembrada	Cosechada					
TOTAL GENERAL		11 066	11 066	17.40	192 527	2 676	515 256.80	
I	Península de Baja California	2 626	2 626	23.03	60 469	2 985	180 521.92	
	014 Río Colorado, BC-Son.	259	259	14.15	3 661	3 088	11 307.93	
	066 Santo Domingo, BCS.	2 367	2 367	24.00	56 808	2 979	169 213.99	
II	Noroeste	3 285	3 285	16.28	53 494	1 946	104 090.95	
	037 Altar-Pitiquito-Caborca, Son.	170	170	20.00	3 400	2 000	6 800.00	
	041 Río Yaqui, Son.	2 441	2 441	15.00	36 614	1 700	62 242.95	
	084 Guaymas, Son.	674	674	20.00	13 480	2 600	35 048.00	
III	Pacífico Norte	131	131	33.84	4 433	2 811	12 459.09	
	075 Río Fuerte, Sin.	131	131	33.84	4 433	2 811	12 459.09	
IV	Balsas	9	9	10.06	91	2 084	188.60	
	097 Lázaro Cárdenas, Mich.	9	9	10.06	91	2 084	188.60	
VIII	Lerma-Santiago-Pacífico	83	83	23.34	1 937	3 000	5 811.00	
	053 Estado de Colima, Col.	83	83	23.34	1 937	3 000	5 811.00	
IX	Golfo Norte	1 406	1 406	16.54	23 245	2 437	56 637.20	
	002 Mante, Tamps.	10	10	26.00	260	2 200	572.00	
	029 Xicoténcatl, Tamps.	87	87	27.00	2 349	2 200	5 167.80	
	049 Río Verde, SLP.	458	458	15.00	6 870	3 000	20 610.00	
	086 Río Soto La Marina, Tamps.	614	614	15.00	9 210	2 320	21 367.20	
	092A Río Pánuco-U. Las Ánimas, Tamps.	135	135	21.84	2 939	2 100	6 172.32	
	092C Río Pánuco-U. Pujal-Coy, SLP-Ver.	102	102	15.85	1 616	1 700	2 747.88	
X	Golfo Centro	2	2	25.00	38	4 000	150.00	
	035 La Antigua, Ver.	2	2	25.00	38	4 000	150.00	
XII	Península de Yucatán	3 525	3 525	13.85	48 821	3 183	155 398.04	
	048 Ticúl, Yuc.	3 525	3 525	13.85	48 821	3 183	155 398.04	

CONCENTRADO NACIONAL POR CULTIVO							Cuadro 4.99	
							AÑO AGRÍCOLA 2012/13	
Superficie sembrada y cosechada, rendimiento, producción, precio medio rural y valor de la cosecha por organismo de cuenca y distrito							1a. parte	
NOGAL (NUEZ)								
Organismo de cuenca	Distrito	Superficie (Ha)		Rend. (Ton/Ha)	Producción (Ton)	P.M.R. (\$/Ton)	Valor de la cosecha (Miles \$)	
		Sembrada	Cosechada					
TOTAL GENERAL		25 379	23 528	1.73	40 800	41 322	1 685 928.75	
II	Noroeste	8 301	8 301	1.97	16 339	48 444	791 508.93	
	037 Altar-Pitiquito-Caborca, Son.	536	536	1.99	1 069	70 000	74 830.00	
	041 Río Yaqui, Son.	1 398	1 398	0.90	1 260	68 000	85 696.93	
	051 Costa de Hermosillo, Son.	6 358	6 358	2.20	13 987	45 001	629 442.00	
	084 Guaymas, Son.	10	10	2.20	22	70 000	1 540.00	

CONCENTRADO NACIONAL POR CULTIVO							Cuadro 4.99	
							AÑO AGRÍCOLA 2012/13	
Superficie sembrada y cosechada, rendimiento, producción, precio medio rural y valor de la cosecha por organismo de cuenca y distrito							2a. parte	
NOGAL (NUEZ)								
Organismo de cuenca	Distrito	Superficie (Ha)		Rend. (Ton/Ha)	Producción (Ton)	P.M.R. (\$/Ton)	Valor de la cosecha (Miles \$)	
		Sembrada	Cosechada					
III	Pacífico Norte	826	704	2.01	1 413	40 000	56 501.20	
	052 Estado de Durango, Dgo.	826	704	2.01	1 413	40 000	56 501.20	
VI	Río Bravo	12 168	10 439	1.51	15 789	39 386	621 872.74	
	005 Delicias, Chih.	7 175	7 175	1.40	10 045	35 000	351 575.00	
	006 Palestina, Coah.	22	22	0.85	18	25 600	467.84	
	009 Valle de Juárez, Chih.	232	232	1.50	348	60 000	20 880.00	
	042 Buenaventura, Chih.	558	558	1.50	837	40 000	33 488.40	
	050 Acuña-Falcón, Tamps.	186	186	1.80	335	50 000	16 740.00	
	089 El Carmen, Chih.	2 920	1 600	2.00	3 200	45 000	144 000.00	
	090 Bajo Río Conchos, Chih.	605	197	2.25	442	60 000	26 527.50	
	103 Río Florido, Chih.	470	470	1.20	564	50 000	28 194.00	
VII	Cuencas Centrales del Norte	4 064	4 064	1.78	7 245	29 718	215 316.48	
	017 Región Lagunera, Coah-Dgo.	4 064	4 064	1.78	7 245	29 718	215 316.48	
VIII	Jerma-Santiago-Pacífico	19	19	0.55	11	42 800	449.40	
	034 Estado de Zacatecas, Zac.	19	19	0.55	11	42 800	449.40	
IX	Golfo Norte	1	1	4.00	4	70 000	280.00	
	049 Río Verde, SLP.	1	1	4.00	4	70 000	280.00	

CONCENTRADO NACIONAL POR CULTIVO							Cuadro 4.100	
							AÑO AGRÍCOLA 2012/13	
Superficie sembrada y cosechada, rendimiento, producción, precio medio rural y valor de la cosecha por organismo de cuenca y distrito								
NOGAL ASOCIADO								
Organismo de cuenca	Distrito	Superficie (Ha)		Rend. (Ton/Ha)	Producción (Ton)	P.M.R. (\$/Ton)	Valor de la cosecha (Miles \$)	
		Sembrada	Cosechada					
TOTAL GENERAL		25	25	6.00	151	25 000	3 765.00	
IX	Golfo Norte	25	25	6.00	151	25 000	3 765.00	
	008 Metztlán, Hgo.	25	25	6.00	151	25 000	3 765.00	

CONCENTRADO NACIONAL POR CULTIVO							Cuadro 4.101	
							AÑO AGRÍCOLA 2012/13	
Superficie sembrada y cosechada, rendimiento, producción, precio medio rural y valor de la cosecha por organismo de cuenca y distrito							1a. parte	
NOPAL VERDURA								
Organismo de cuenca	Distrito	Superficie (Ha)		Rend. (Ton/Ha)	Producción (Ton)	P.M.R. (\$/Ton)	Valor de la cosecha (Miles \$)	
		Sembrada	Cosechada					
TOTAL GENERAL		200	199	5.44	1 081	3 695	3 994.89	
I	Península de Baja California	12	12	5.00	60	6 950	417.00	
	066 Santo Domingo, BCS.	12	12	5.00	60	6 950	417.00	

CONCENTRADO NACIONAL POR CULTIVO							Cuadro 4.101	
							AÑO AGRÍCOLA 2012/13	
Superficie sembrada y cosechada, rendimiento, producción, precio medio rural y valor de la cosecha por organismo de cuenca y distrito							2a. parte	
NOPAL VERDURA								
Organismo de cuenca	Distrito	Superficie (Ha)		Rend. (Ton/Ha)	Producción (Ton)	P.M.R. (\$/Ton)	Valor de la cosecha (Miles \$)	
		Sembrada	Cosechada					
II	Noroeste	86	86	8.05	690	3 145	2 168.77	
	038	Río Mayo, Son.	1	1	10.94	6	21.41	
	041	Río Yaqui, Son.	33	33	6.50	215	602.97	
	084	Guaymas, Son.	52	52	9.00	468	1 544.40	
III	Pacífico Norte	2	0	0.00	0	0	0.00	
	052	Estado de Durango, Dgo.	2	0	0.00	0	0.00	
VIII	Lerma-Santiago-Pacífico	99	99	3.27	323	4 209	1 361.12	
	011	Alto Río Lerma, Gto.	91	91	0.62	56	558.57	
	024	Ciénega de Chapala, Mich.	1	1	5.04	3	7.57	
	034	Estado de Zacatecas, Zac.	8	8	34.64	265	794.99	
IX	Golfo Norte	2	2	4.00	8	6 000	48.00	
	049	Río Verde, SLP.	2	2	4.00	8	48.00	

CONCENTRADO NACIONAL POR CULTIVO							Cuadro 4.102	
							AÑO AGRÍCOLA 2012/13	
Superficie sembrada y cosechada, rendimiento, producción, precio medio rural y valor de la cosecha por organismo de cuenca y distrito								
OKRA								
Organismo de cuenca	Distrito	Superficie (Ha)		Rend. (Ton/Ha)	Producción (Ton)	P.M.R. (\$/Ton)	Valor de la cosecha (Miles \$)	
		Sembrada	Cosechada					
TOTAL GENERAL		920	920	8.01	7 365	4 232	31 168.80	
IV	Balsas	59	59	10.29	607	6 170	3 745.02	
	016	Estado de Morelos, Mor.	45	45	11.00	495	3 017.02	
	068	Tepecoacuilco-Quechultenango, Gro.	14	14	8.00	112	728.00	
VI	Río Bravo	861	861	7.85	6 758	4 058	27 423.78	
	025	Bajo Río Bravo, Tamps.	861	861	7.85	6 758	27 423.78	

CONCENTRADO NACIONAL POR CULTIVO							Cuadro 4.103	
							AÑO AGRÍCOLA 2012/13	
Superficie sembrada y cosechada, rendimiento, producción, precio medio rural y valor de la cosecha por organismo de cuenca y distrito								
OLIVO (ACEITUNA)								
Organismo de cuenca	Distrito	Superficie (Ha)		Rend. (Ton/Ha)	Producción (Ton)	P.M.R. (\$/Ton)	Valor de la cosecha (Miles \$)	
		Sembrada	Cosechada					
TOTAL GENERAL		1 881	1 881	8.60	16 177	7 800	126 177.48	
II	Noroeste	1 881	1 881	8.60	16 177	7 800	126 177.48	
	037	Altar-Pitiquito-Caborca, Son.	1 881	1 881	8.60	16 177	126 177.48	

CONCENTRADO NACIONAL POR CULTIVO							Cuadro 4.104	
							AÑO AGRÍCOLA 2012/13	
Superficie sembrada y cosechada, rendimiento, producción, precio medio rural y valor de la cosecha por organismo de cuenca y distrito								
OLLETO (ZACATE) VERDE								
Organismo de cuenca	Distrito	Superficie (Ha)		Rend. (Ton/Ha)	Producción (Ton)	P.M.R. (\$/Ton)	Valor de la cosecha (Miles \$)	
		Sembrada	Cosechada					
TOTAL GENERAL		201	201	66.71	13 400	450	6 030.00	
VIII	Lerma-Santiago-Pacífico	201	201	66.71	13 400	450	6 030.00	
	061 Zamora, Mich.	201	201	66.71	13 400	450	6 030.00	

CONCENTRADO NACIONAL POR CULTIVO							Cuadro 4.105	
							AÑO AGRÍCOLA 2012/13	
Superficie sembrada y cosechada, rendimiento, producción, precio medio rural y valor de la cosecha por organismo de cuenca y distrito								
OTRAS FLORES								
Organismo de cuenca	Distrito	Superficie (Ha)		Rend. (Ton/Ha)	Producción (Ton)	P.M.R. (\$/Ton)	Valor de la cosecha (Miles \$)	
		Sembrada	Cosechada					
TOTAL GENERAL		233	233	7.18	1 670	2 653	4 430.88	
II	Noroeste	60	60	5.50	330	3 500	1 155.00	
	084 Guaymas, Son.	60	60	5.50	330	3 500	1 155.00	
III	Pacífico Norte	3	3	6.25	19	4 500	84.38	
	075 Río Fuerte, Sin.	3	3	6.25	19	4 500	84.38	
V	Pacífico Sur	153	153	7.00	1 068	1 800	1 921.50	
	019 Tehuantepec, Oax.	153	153	7.00	1 068	1 800	1 921.50	
XI	Frontera Sur	17	17	14.94	254	5 000	1 270.00	
	046 Cacahoatán-Suchiate, Chis.	17	17	14.94	254	5 000	1 270.00	

CONCENTRADO NACIONAL POR CULTIVO							Cuadro 4.106	
							AÑO AGRÍCOLA 2012/13	
Superficie sembrada y cosechada, rendimiento, producción, precio medio rural y valor de la cosecha por organismo de cuenca y distrito							1a. parte	
OTRAS HORTALIZAS								
Organismo de cuenca	Distrito	Superficie (Ha)		Rend. (Ton/Ha)	Producción (Ton)	P.M.R. (\$/Ton)	Valor de la cosecha (Miles \$)	
		Sembrada	Cosechada					
TOTAL GENERAL		9 085	8 943	13.47	120 425	5 726	689 599.78	
I	Península de Baja California	150	150	15.28	2 293	6 048	13 866.36	
	066 Santo Domingo, BCS.	150	150	15.28	2 293	6 048	13 866.36	
II	Noroeste	123	123	18.98	2 327	3 624	8 432.84	
	038 Río Mayo, Son.	10	10	12.55	126	2 230	279.86	
	041 Río Yaqui, Son.	69	69	16.00	1 097	1 200	1 316.74	
	051 Costa de Hermosillo, Son.	44	44	25.10	1 104	6 190	6 836.24	
III	Pacífico Norte	6 315	6 173	13.29	82 041	6 569	538 956.19	
	010 Culiacán-Humaya, Sin.	4 381	4 381	10.20	44 689	7 899	353 000.46	
	043 Estado de Nayarit, Nay.	732	732	27.45	20 103	5 199	104 515.48	

CONCENTRADO NACIONAL POR CULTIVO							Cuadro 4.106	
							AÑO AGRÍCOLA 2012/13	
Superficie sembrada y cosechada, rendimiento, producción, precio medio rural y valor de la cosecha por organismo de cuenca y distrito							2a. parte	
OTRAS HORTALIZAS								
Organismo de cuenca	Distrito	Superficie (Ha)		Rend. (Ton/Ha)	Producción (Ton)	P.M.R. (\$/Ton)	Valor de la cosecha (Miles \$)	
		Sembrada	Cosechada					
075	Río Fuerte, Sin.	542	542	17.04	9 229	4 638	42 807.72	
076	Valle del Carrizo, Sin.	504	362	8.78	3 178	7 200	22 883.19	
108	Elota-Piactla, Sin.	60	60	43.00	2 580	2 000	5 160.00	
109	Río San Lorenzo, Sin.	60	60	7.70	462	7 899	3 649.34	
111	Baluarto-Presidio, Sin.	36	36	50.00	1 800	3 856	6 940.00	
IV	Balsas	1 262	1 262	11.12	14 028	2 663	37 353.04	
016	Estado de Morelos, Mor.	183	183	12.00	2 196	2 719	5 970.92	
045	Tuxpan, Mich.	200	200	13.46	2 693	2 100	5 654.25	
056	Atoyac-Zahuapan, Tlax.	45	45	6.00	270	3 000	810.00	
057	Amuco-Cutzamala, Gro.	7	7	25.25	169	2 150	364.27	
097	Lázaro Cárdenas, Mich.	772	772	10.76	8 304	2 599	21 583.60	
098	José María Morelos, Mich-Gro.	55	55	7.20	396	7 500	2 970.00	
V	Pacífico Sur	119	119	7.04	839	2 742	2 300.95	
019	Tehuantepec, Oax.	119	119	7.04	839	2 742	2 300.95	
VI	Río Bravo	35	35	7.50	263	3 500	918.75	
090	Bajo Río Conchos, Chih.	35	35	7.50	263	3 500	918.75	
VIII	Lerma-Santiago-Pacífico	408	408	20.63	8 408	2 631	22 118.04	
001	Pabellón, Ags.	92	92	19.54	1 798	5 866	10 545.19	
024	Ciénega de Chapala, Mich.	19	19	15.00	289	6 000	1 735.20	
061	Zamora, Mich.	271	271	21.47	5 821	1 405	8 179.50	
094	Jalisco Sur, Jal.	25	25	19.84	500	3 314	1 658.15	
IX	Golfo Norte	286	286	11.29	3 234	5 638	18 235.20	
008	Metztlán, Hgo.	247	247	11.89	2 942	6 000	17 650.20	
049	Río Verde, SLP.	39	39	7.50	293	2 000	585.00	
X	Golfo Centro	63	63	14.94	941	6 391	6 015.00	
035	La Antigua, Ver.	41	41	16.00	659	7 875	5 189.94	
082	Río Blanco, Ver.	22	22	12.94	282	2 925	825.06	
XI	Frontera Sur	102	102	24.96	2 546	3 109	7 915.60	
101	Cuxtepeques, Chis.	2	2	23.00	46	3 600	165.60	
107	San Gregorio, Chis.	100	100	25.00	2 500	3 100	7 750.00	
XII	Península de Yucatán	222	222	15.78	3 506	9 552	33 487.81	
048	Ticúl, Yuc.	222	222	15.78	3 506	9 552	33 487.81	

CONCENTRADO NACIONAL POR CULTIVO							Cuadro 4.107	
							AÑO AGRÍCOLA 2012/13	
Superficie sembrada y cosechada, rendimiento, producción, precio medio rural y valor de la cosecha por organismo de cuenca y distrito								
OTRAS OLEAGINOSAS								
Organismo de cuenca	Distrito	Superficie (Ha)		Rend. (Ton/Ha)	Producción (Ton)	P.M.R. (\$/Ton)	Valor de la cosecha (Miles \$)	
		Sembrada	Cosechada					
TOTAL GENERAL		165	165	2.60	429	6 000	2 574.00	
VIII	Lerma-Santiago-Pacífico	165	165	2.60	429	6 000	2 574.00	
087	Rosario-Mezquite, Mich.	165	165	2.60	429	6 000	2 574.00	

CONCENTRADO NACIONAL POR CULTIVO							Cuadro 4.108	
							AÑO AGRÍCOLA 2012/13	
Superficie sembrada y cosechada, rendimiento, producción, precio medio rural y valor de la cosecha por organismo de cuenca y distrito								
OTROS CÍTRICOS								
Organismo de cuenca	Distrito	Superficie (Ha)		Rend. (Ton/Ha)	Producción (Ton)	P.M.R. (\$/Ton)	Valor de la cosecha (Miles \$)	
		Sembrada	Cosechada					
TOTAL GENERAL		168	168	18.55	3 116	3 173	9 888.34	
XII	Península de Yucatán	168	168	18.55	3 116	3 173	9 888.34	
	048	Ticúl, Yuc.	168	168	18.55	3 116	9 888.34	3 173

CONCENTRADO NACIONAL POR CULTIVO							Cuadro 4.109	
							AÑO AGRÍCOLA 2012/13	
Superficie sembrada y cosechada, rendimiento, producción, precio medio rural y valor de la cosecha por organismo de cuenca y distrito							1a. parte	
OTROS CULTIVOS								
Organismo de cuenca	Distrito	Superficie (Ha)		Rend. (Ton/Ha)	Producción (Ton)	P.M.R. (\$/Ton)	Valor de la cosecha (Miles \$)	
		Sembrada	Cosechada					
TOTAL GENERAL		8 739	8 720	13.50	117 726	4 013	472 403.85	
I	Península de Baja California	3 292	3 292	12.19	40 132	5 140	206 258.70	
	014	Río Colorado, BC-Son.	3 292	3 292	12.19	40 132	206 258.70	5 140
II	Noroeste	553	553	10.25	5 665	3 195	18 101.05	
	018	Colonias Yaquis, Son.	160	160	6.80	1 088	8 172.64	7 514
	037	Altar-Pitiquito-Caborca, Son.	48	48	10.11	485	1 999.16	4 121
	038	Río Mayo, Son.	115	115	3.90	447	1 134.09	2 536
	041	Río Yaqui, Son.	129	129	16.00	2 068	2 481.60	1 200
	083	Papigochic, Chih.	24	24	1.54	37	409.67	11 098
	084	Guaymas, Son.	77	77	20.00	1 540	3 903.90	2 535
III	Pacífico Norte	1 275	1 267	8.65	10 957	2 798	30 658.18	
	010	Culiacán-Humaya, Sin.	328	328	11.69	3 834	7 361.89	1 920
	043	Estado de Nayarit, Nay.	56	51	14.29	731	5 240.76	7 165
	075	Río Fuerte, Sin.	605	605	6.34	3 834	7 144.95	1 863
	076	Valle del Carrizo, Sin.	286	283	9.04	2 557	10 910.57	4 267
IV	Balsas	1 221	1 221	8.99	10 971	2 520	27 646.14	
	016	Estado de Morelos, Mor.	619	619	10.00	6 190	19 407.78	3 135
	045	Tuxpan, Mich.	290	290	10.30	2 987	4 922.37	1 648
	057	Amuco-Cutzamala, Gro.	4	4	4.50	18	49.61	2 756
	068	Tepecoacuilco-Quechultenango, Gro.	18	18	10.00	180	729.90	4 055
	097	Lázaro Cárdenas, Mich.	290	290	5.51	1 597	2 536.48	1 588
V	Pacífico Sur	11	11	4.91	54	2 600	140.40	
	095	Atoyac, Gro.	11	11	4.91	54	140.40	2 600
VI	Río Bravo	746	746	19.65	14 652	1 637	23 991.88	
	005	Delicias, Chih.	723	723	20.00	14 452	23 123.20	1 600
	025	Bajo Río Bravo, Tamps.	23	23	8.63	200	868.68	4 336
VIII	Jerma-Santiago-Pacífico	230	219	18.24	3 987	1 189	4 742.01	
	024	Ciénega de Chapala, Mich.	196	196	19.97	3 911	4 302.04	1 100
	034	Estado de Zacatecas, Zac.	9	0	0.00	0	0.00	0

CONCENTRADO NACIONAL POR CULTIVO							Cuadro 4.109	
							AÑO AGRÍCOLA 2012/13	
Superficie sembrada y cosechada, rendimiento, producción, precio medio rural y valor de la cosecha por organismo de cuenca y distrito							2a. parte	
OTROS CULTIVOS								
Organismo de cuenca	Distrito	Superficie (Ha)		Rend. (Ton/Ha)	Producción (Ton)	P.M.R. (\$/Ton)	Valor de la cosecha (Miles \$)	
		Sembrada	Cosechada					
	094	Jalisco Sur, Jal.	25	23	3.34	76	5 812	439.98
IX	Golfo Norte		340	340	41.64	14 158	7 145	101 155.09
	008	Metztitlán, Hgo.	22	22	5.00	108	8 000	860.00
	023	San Juan del Río, Qro.	125	125	98.74	12 297	7 177	88 261.88
	028	Tulancingo, Hgo.	25	25	4.80	120	5 800	695.72
	049	Río Verde, SLP.	149	149	10.34	1 540	6 852	10 552.03
	086	Río Soto La Marina, Tamps.	14	14	4.35	61	10 262	625.45
	092C	Río Pánuco-U. Pujal-Coy, SLP-Ver.	6	6	5.33	32	5 000	160.00
X	Golfo Centro		214	214	40.00	8 568	3 500	29 989.40
	035	La Antigua, Ver.	213	213	40.00	8 508	3 500	29 779.40
	082	Río Blanco, Ver.	2	2	40.00	60	3 500	210.00
XIII	Valle de México		858	858	10.00	8 582	3 463	29 721.00
	003	Tula, Hgo.	767	767	10.31	7 908	3 500	27 678.00
	100	Alfajayucan, Hgo.	12	12	3.50	42	3 500	147.00
	112	Ajacuba, Hgo.	79	79	8.00	632	3 000	1 896.00

CONCENTRADO NACIONAL POR CULTIVO							Cuadro 4.110	
							AÑO AGRÍCOLA 2012/13	
Superficie sembrada y cosechada, rendimiento, producción, precio medio rural y valor de la cosecha por organismo de cuenca y distrito								
OTROS CULTIVOS (VIVEROS)								
Organismo de cuenca	Distrito	Superficie (Ha)		Rend. (Ton/Ha)	Producción (Ton)	P.M.R. (\$/Ton)	Valor de la cosecha (Miles \$)	
		Sembrada	Cosechada					
TOTAL GENERAL			210	210	13.50	2 836	12 270	34 792.57
VIII	Lerma-Santiago-Pacífico		210	210	13.50	2 836	12 270	34 792.57
	053	Estado de Colima, Col.	198	198	14.11	2 794	12 423	34 709.25
	093	Tomatlán, Jal.	12	12	3.47	42	2 001	83.32

CONCENTRADO NACIONAL POR CULTIVO							Cuadro 4.111	
							AÑO AGRÍCOLA 2012/13	
Superficie sembrada y cosechada, rendimiento, producción, precio medio rural y valor de la cosecha por organismo de cuenca y distrito							1a. parte	
OTROS FORRAJES VERDE								
Organismo de cuenca	Distrito	Superficie (Ha)		Rend. (Ton/Ha)	Producción (Ton)	P.M.R. (\$/Ton)	Valor de la cosecha (Miles \$)	
		Sembrada	Cosechada					
TOTAL GENERAL			1 210	1 210	20.57	24 885	932	23 199.61
II	Noroeste		408	408	17.31	7 056	786	5 548.40
	037	Altar-Pitiquito-Caborca, Son.	148	148	20.77	3 063	925	2 832.96
	038	Río Mayo, Son.	260	260	15.35	3 993	680	2 715.44

CONCENTRADO NACIONAL POR CULTIVO							Cuadro 4.111	
							AÑO AGRÍCOLA 2012/13	
Superficie sembrada y cosechada, rendimiento, producción, precio medio rural y valor de la cosecha por organismo de cuenca y distrito							2a. parte	
OTROS FORRAJES VERDE								
Organismo de cuenca	Distrito	Superficie (Ha)		Rend. (Ton/Ha)	Producción (Ton)	P.M.R. (\$/Ton)	Valor de la cosecha (Miles \$)	
		Sembrada	Cosechada					
III	Pacífico Norte	114	114	49.12	5 591	690	3 858.06	
	076 Valle del Carrizo, Sin.	114	114	49.12	5 591	690	3 858.06	
IV	Balsas	137	137	24.40	3 343	1 023	3 418.86	
	016 Estado de Morelos, Mor.	55	55	25.00	1 375	2 100	2 887.50	
	056 Atoyac-Zahuapan, Tlax.	82	82	24.00	1 968	270	531.36	
VI	Río Bravo	27	27	29.75	803	450	361.46	
	006 Palestina, Coah.	27	27	29.75	803	450	361.46	
VIII	Jerma-Santiago-Pacífico	295	295	16.35	4 817	912	4 392.73	
	020 Morelia, Mich.	244	244	16.01	3 906	1 020	3 982.79	
	094 Jalisco Sur, Jal.	51	51	18.00	911	450	409.94	
XII	Península de Yucatán	126	126	15.66	1 973	541	1 067.48	
	048 Ticúl, Yuc.	126	126	15.66	1 973	541	1 067.48	
XIII	Valle de México	104	104	12.50	1 301	3 500	4 552.62	
	088 Chiconautla, Mex.	104	104	12.50	1 301	3 500	4 552.62	

CONCENTRADO NACIONAL POR CULTIVO							Cuadro 4.112	
							AÑO AGRÍCOLA 2012/13	
Superficie sembrada y cosechada, rendimiento, producción, precio medio rural y valor de la cosecha por organismo de cuenca y distrito							1a. parte	
OTROS FRUTALES								
Organismo de cuenca	Distrito	Superficie (Ha)		Rend. (Ton/Ha)	Producción (Ton)	P.M.R. (\$/Ton)	Valor de la cosecha (Miles \$)	
		Sembrada	Cosechada					
TOTAL GENERAL		3 618	3 617	15.36	55 539	3 836	213 039.50	
I	Península de Baja California	20	20	2.80	56	4 500	252.00	
	066 Santo Domingo, BCS.	20	20	2.80	56	4 500	252.00	
II	Noroeste	91	91	25.06	2 280	1 562	3 562.67	
	038 Río Mayo, Son.	91	91	25.06	2 280	1 562	3 562.67	
III	Pacífico Norte	2 113	2 113	17.90	37 825	3 841	145 276.45	
	010 Culiacán-Humaya, Sin.	729	729	17.50	12 758	1 800	22 963.50	
	043 Estado de Nayarit, Nay.	10	10	6.10	59	10 224	599.10	
	063 Guasave, Sin.	255	255	30.64	7 812	1 810	14 140.58	
	075 Río Fuerte, Sin.	948	948	15.93	15 099	6 681	100 870.98	
	109 Río San Lorenzo, Sin.	172	172	12.20	2 098	3 194	6 702.29	
IV	Balsas	1 039	1 039	8.60	8 941	3 364	30 075.80	
	016 Estado de Morelos, Mor.	350	350	11.00	3 850	4 000	15 400.00	
	097 Lázaro Cárdenas, Mich.	689	689	7.39	5 091	2 883	14 675.80	
V	Pacífico Sur	40	40	18.87	750	897	672.80	
	019 Tehuantepec, Oax.	40	40	18.87	750	897	672.80	
VIII	Jerma-Santiago-Pacífico	113	113	16.38	1 848	11 943	22 071.68	
	001 Pabellón, Ags.	82	82	18.92	1 551	13 283	20 607.78	
	020 Morelia, Mich.	4	4	4.80	19	3 300	63.36	
	094 Jalisco Sur, Jal.	27	27	10.35	277	5 049	1 400.54	

CONCENTRADO NACIONAL POR CULTIVO							Cuadro 4.112	
							AÑO AGRÍCOLA 2012/13	
Superficie sembrada y cosechada, rendimiento, producción, precio medio rural y valor de la cosecha por organismo de cuenca y distrito							2a. parte	
OTROS FRUTALES								
Organismo de cuenca	Distrito	Superficie (Ha)		Rend. (Ton/Ha)	Producción (Ton)	P.M.R. (\$/Ton)	Valor de la cosecha (Miles \$)	
		Sembrada	Cosechada					
IX	Golfo Norte	1	0	0.00	0	0	0.00	
	023 San Juan del Río, Qro.	1	0	0.00	0	0	0.00	
X	Golfo Centro	54	54	35.40	1 908	3 798	7 246.00	
	035 La Antigua, Ver.	54	54	35.40	1 908	3 798	7 246.00	
XI	Frontera Sur	15	15	14.50	216	5 000	1 080.25	
	046 Cacahoatán-Suchiate, Chis.	15	15	14.50	216	5 000	1 080.25	
XII	Península de Yucatán	132	132	13.01	1 715	1 634	2 801.85	
	048 Ticúl, Yuc.	132	132	13.01	1 715	1 634	2 801.85	

CONCENTRADO NACIONAL POR CULTIVO							Cuadro 4.113	
							AÑO AGRÍCOLA 2012/13	
Superficie sembrada y cosechada, rendimiento, producción, precio medio rural y valor de la cosecha por organismo de cuenca y distrito								
OTROS GRANOS								
Organismo de cuenca	Distrito	Superficie (Ha)		Rend. (Ton/Ha)	Producción (Ton)	P.M.R. (\$/Ton)	Valor de la cosecha (Miles \$)	
		Sembrada	Cosechada					
TOTAL GENERAL		158	158	2.50	395	4 500	1 777.50	
VI	Río Bravo	158	158	2.50	395	4 500	1 777.50	
	050 Acuña-Falcón, Tamps.	158	158	2.50	395	4 500	1 777.50	

CONCENTRADO NACIONAL POR CULTIVO							Cuadro 4.114	
							AÑO AGRÍCOLA 2012/13	
Superficie sembrada y cosechada, rendimiento, producción, precio medio rural y valor de la cosecha por organismo de cuenca y distrito								
OTROS INDUSTRIALES								
Organismo de cuenca	Distrito	Superficie (Ha)		Rend. (Ton/Ha)	Producción (Ton)	P.M.R. (\$/Ton)	Valor de la cosecha (Miles \$)	
		Sembrada	Cosechada					
TOTAL GENERAL		17	7	1.00	7	11 000	75.90	
III	Pacífico Norte	17	7	1.00	7	11 000	75.90	
	043 Estado de Nayarit, Nay.	7	7	1.00	7	11 000	75.90	
	052 Estado de Durango, Dgo.	10	0	0.00	0	0	0.00	

CONCENTRADO NACIONAL POR CULTIVO							Cuadro 4.115	
							AÑO AGRÍCOLA 2012/13	
Superficie sembrada y cosechada, rendimiento, producción, precio medio rural y valor de la cosecha por organismo de cuenca y distrito								
OTROS PASTOS (VERDE)								
Organismo de cuenca	Distrito	Superficie (Ha)		Rend. (Ton/Ha)	Producción (Ton)	P.M.R. (\$/Ton)	Valor de la cosecha (Miles \$)	
		Sembrada	Cosechada					
TOTAL GENERAL		3 509	3 506	40.54	142 125	562	79 933.06	
III	Pacífico Norte	1 170	1 170	13.72	16 060	1 663	26 713.72	
	075	Río Fuerte, Sin.	1 170	1 170	13.72	16 060	1 663	26 713.72
IV	Balsas	180	177	54.17	9 594	666	6 393.30	
	056	Atoyac-Zahuapan, Tlax.	70	67	70.00	4 690	380	1 782.20
	068	Tepecoacuilco-Quechultenango, Gro.	10	10	40.00	404	275	111.10
	098	José María Morelos, Mich-Gro.	100	100	45.00	4 500	1 000	4 500.00
VI	Río Bravo	15	15	28.50	422	480	202.46	
	042	Buenaventura, Chih.	15	15	28.50	422	480	202.46
VIII	Jerma-Santiago-Pacífico	1 015	1 015	29.10	29 550	622	18 373.97	
	001	Pabellón, Ags.	144	144	57.10	8 223	465	3 823.56
	013	Estado de Jalisco, Jal.	327	327	29.62	9 687	567	5 487.90
	034	Estado de Zacatecas, Zac.	544	544	21.38	11 640	779	9 062.51
IX	Golfo Norte	3	3	30.00	90	400	36.00	
	049	Río Verde, SLP.	3	3	30.00	90	400	36.00
XI	Frontera Sur	373	373	50.00	18 650	770	14 360.50	
	101	Cuxtepeques, Chis.	373	373	50.00	18 650	770	14 360.50
XIII	Valle de México	752	752	90.11	67 760	204	13 853.10	
	003	Tula, Hgo.	594	594	90.00	53 460	180	9 622.80
	100	Alfajayucan, Hgo.	135	135	90.59	12 230	314	3 837.00
	112	Ajacuba, Hgo.	23	23	90.00	2 070	190	393.30

CONCENTRADO NACIONAL POR CULTIVO							Cuadro 4.116	
							AÑO AGRÍCOLA 2012/13	
Superficie sembrada y cosechada, rendimiento, producción, precio medio rural y valor de la cosecha por organismo de cuenca y distrito								
PALMA ACEITERA (PALMA AFRICANA)								
Organismo de cuenca	Distrito	Superficie (Ha)		Rend. (Ton/Ha)	Producción (Ton)	P.M.R. (\$/Ton)	Valor de la cosecha (Miles \$)	
		Sembrada	Cosechada					
TOTAL GENERAL		151	101	65.00	6 539	1 600	10 462.40	
I	Península de Baja California	48	0	0.00	0	0	0.00	
	066	Santo Domingo, BCS.	48	0	0.00	0	0	0.00
II	Noroeste	3	0	0.00	0	0	0.00	
	037	Altar-Pitiquito-Caborca, Son.	3	0	0.00	0	0	0.00
XI	Frontera Sur	101	101	65.00	6 539	1 600	10 462.40	
	046	Cacahoatán-Suchiate, Chis.	101	101	65.00	6 539	1 600	10 462.40

CONCENTRADO NACIONAL POR CULTIVO							Cuadro 4.117	
Superficie sembrada y cosechada, rendimiento, producción, precio medio rural y valor de la cosecha por organismo de cuenca y distrito							AÑO AGRÍCOLA 2012/13	
PAPA								
Organismo de cuenca	Distrito	Superficie (Ha)		Rend. (Ton/Ha)	Producción (Ton)	P.M.R. (\$/Ton)	Valor de la cosecha (Miles \$)	
		Sembrada	Cosechada					
TOTAL GENERAL		22 897	22 897	30.04	687 763	6 244	4 294 604.15	
I	Península de Baja California	2 319	2 319	30.99	71 859	4 936	354 700.47	
	066 Santo Domingo, BCS.	2 319	2 319	30.99	71 859	4 936	354 700.47	
II	Noroeste	8 902	8 902	29.75	264 829	6 886	1 823 746.05	
	038 Río Mayo, Son.	4 812	4 812	29.38	141 389	5 950	841 267.45	
	041 Río Yaqui, Son.	4 010	4 010	30.17	120 981	8 000	967 846.36	
	084 Guaymas, Son.	80	80	30.74	2 459	5 950	14 632.24	
III	Pacífico Norte	11 658	11 658	30.10	350 859	6 027	2 114 710.42	
	063 Guasave, Sin.	1 547	1 547	30.94	47 850	4 508	215 700.10	
	075 Río Fuerte, Sin.	10 038	10 038	30.12	302 382	6 265	1 894 499.45	
	076 Valle del Carrizo, Sin.	73	73	8.60	627	7 200	4 510.87	
IV	Balsas	18	18	12.00	216	6 700	1 447.20	
	045 Tuxpan, Mich.	18	18	12.00	216	6 700	1 447.20	

CONCENTRADO NACIONAL POR CULTIVO							Cuadro 4.118	
Superficie sembrada y cosechada, rendimiento, producción, precio medio rural y valor de la cosecha por organismo de cuenca y distrito							AÑO AGRÍCOLA 2012/13	
PÁPALO (PAPALOQUELITE)								
Organismo de cuenca	Distrito	Superficie (Ha)		Rend. (Ton/Ha)	Producción (Ton)	P.M.R. (\$/Ton)	Valor de la cosecha (Miles \$)	
		Sembrada	Cosechada					
TOTAL GENERAL		164	164	10.74	1 763	2 600	4 584.32	
IV	Balsas	164	164	10.74	1 763	2 600	4 584.32	
	068 Tepecoacuilco-Quechultenango, Gro.	164	164	10.74	1 763	2 600	4 584.32	

CONCENTRADO NACIONAL POR CULTIVO							Cuadro 4.119	
							AÑO AGRÍCOLA 2012/13	
Superficie sembrada y cosechada, rendimiento, producción, precio medio rural y valor de la cosecha por organismo de cuenca y distrito								
PAPAYO								
Organismo de cuenca	Distrito	Superficie (Ha)		Rend. (Ton/Ha)	Producción (Ton)	P.M.R. (\$/Ton)	Valor de la cosecha (Miles \$)	
		Sembrada	Cosechada					
TOTAL GENERAL		2 588	2 551	42.20	107 663	3 666	394 727.40	
III	Pacífico Norte	34	34	23.85	806	3 355	2 704.00	
	043 Estado de Nayarit, Nay.	34	34	23.85	806	3 355	2 704.00	
IV	Balsas	1 015	1 015	35.69	36 232	3 496	126 665.53	
	016 Estado de Morelos, Mor.	12	12	20.00	240	10 000	2 400.00	
	057 Amuco-Cutzamala, Gro.	50	50	28.42	1 430	2 115	3 024.03	
	068 Tepecoacuilco-Quechultenango, Gro.	12	12	29.00	348	3 750	1 305.00	
	097 Lázaro Cárdenas, Mich.	901	901	35.93	32 374	3 534	114 416.50	
	098 José María Morelos, Mich-Gro.	40	40	46.00	1 840	3 000	5 520.00	
V	Pacífico Sur	279	269	46.75	12 581	3 990	50 196.08	
	019 Tehuantepec, Oax.	152	152	25.00	3 795	3 000	11 385.00	
	105 Nexpa, Gro.	21	11	28.00	316	2 200	696.08	
	110 Río Verde-Progreso, Oax.	106	106	79.91	8 470	4 500	38 115.00	
VIII	Jerma-Santiago-Pacífico	1 077	1 050	44.15	46 357	3 492	161 896.19	
	053 Estado de Colima, Col.	877	877	41.80	36 658	3 543	129 890.15	
	093 Tomatlán, Jal.	200	173	56.06	9 699	3 300	32 006.04	
IX	Golfo Norte	33	33	45.24	1 507	4 129	6 221.00	
	092A Río Pánuco-U. Las Ánimas, Tamps.	20	20	55.00	1 117	4 000	4 466.00	
	092C Río Pánuco-U. Pujal-Coy, SLP-Ver.	13	13	30.00	390	4 500	1 755.00	
X	Golfo Centro	26	26	40.00	1 038	3 847	3 991.60	
	035 La Antigua, Ver.	26	26	40.00	1 038	3 847	3 991.60	
XI	Frontera Sur	124	124	73.97	9 143	4 709	43 053.00	
	046 Cacahoatán-Suchiate, Chis.	27	27	55.00	1 463	6 000	8 778.00	
	101 Cuxtepeques, Chis.	67	67	90.00	6 030	5 000	30 150.00	
	107 San Gregorio, Chis.	30	30	55.00	1 650	2 500	4 125.00	

CONCENTRADO NACIONAL POR CULTIVO							Cuadro 4.120	
							AÑO AGRÍCOLA 2012/13	
Superficie sembrada y cosechada, rendimiento, producción, precio medio rural y valor de la cosecha por organismo de cuenca y distrito								
PASTO BLANCO (ZACATE) VERDE								
Organismo de cuenca	Distrito	Superficie (Ha)		Rend. (Ton/Ha)	Producción (Ton)	P.M.R. (\$/Ton)	Valor de la cosecha (Miles \$)	
		Sembrada	Cosechada					
TOTAL GENERAL		14 904	14 904	21.60	321 923	350	112 673.03	
V	Pacífico Sur	14 904	14 904	21.60	321 923	350	112 673.03	
	019 Tehuantepec, Oax.	14 904	14 904	21.60	321 923	350	112 673.03	

CONCENTRADO NACIONAL POR CULTIVO							Cuadro 4.121	
							AÑO AGRÍCOLA 2012/13	
Superficie sembrada y cosechada, rendimiento, producción, precio medio rural y valor de la cosecha por organismo de cuenca y distrito								
PEPINO								
Organismo de cuenca	Distrito	Superficie (Ha)		Rend. (Ton/Ha)	Producción (Ton)	P.M.R. (\$/Ton)	Valor de la cosecha (Miles \$)	
		Sembrada	Cosechada					
TOTAL GENERAL		7 235	7 212	32.19	232 164	4 181	970 601.04	
II	Noroeste	785	785	30.44	23 905	5 798	138 592.25	
	037	Altar-Pitiquito-Caborca, Son.	90	90	123.79	11 141	6 182	68 874.28
	038	Río Mayo, Son.	20	20	15.07	294	5 700	1 675.03
	041	Río Yaqui, Son.	353	353	15.88	5 610	5 800	32 535.74
	051	Costa de Hermosillo, Son.	176	176	19.00	3 344	4 625	15 466.00
	084	Guaymas, Son.	147	147	24.00	3 516	5 700	20 041.20
III	Pacífico Norte	2 960	2 940	49.14	144 479	4 535	655 228.98	
	010	Culiacán-Humaya, Sin.	1 965	1 965	50.84	99 911	5 453	544 813.42
	043	Estado de Nayarit, Nay.	113	93	21.49	2 005	2 795	5 604.30
	063	Guasave, Sin.	32	32	40.00	1 288	2 000	2 576.80
	075	Río Fuerte, Sin.	178	178	32.06	5 712	2 956	16 883.26
	108	Elota-Piactla, Sin.	671	671	53.00	35 563	2 400	85 351.20
IV	Balsas	3 109	3 109	17.69	55 003	2 685	147 692.84	
	016	Estado de Morelos, Mor.	48	48	18.00	864	4 810	4 155.84
	045	Tuxpan, Mich.	116	116	20.00	2 320	2 000	4 640.00
	057	Amuco-Cutzamala, Gro.	51	51	32.71	1 668	2 237	3 732.00
	097	Lázaro Cárdenas, Mich.	2 894	2 894	17.33	50 151	2 695	135 165.00
VIII	Lerma-Santiago-Pacífico	270	267	24.47	6 530	3 188	20 820.15	
	024	Ciénega de Chapala, Mich.	5	5	20.00	93	2 800	261.52
	034	Estado de Zacatecas, Zac.	11	11	20.95	220	2 375	522.33
	053	Estado de Colima, Col.	213	213	23.81	5 071	3 253	16 499.78
	061	Zamora, Mich.	6	6	24.70	136	3 029	411.49
	085	La Begoña, Gto.	3	3	20.00	60	4 000	240.00
	093	Tomatlán, Jal.	9	6	9.00	54	2 000	108.00
	094	Jalisco Sur, Jal.	24	24	36.99	896	3 101	2 777.04
X	Golfo Centro	34	34	26.19	898	3 647	3 276.68	
	082	Río Blanco, Ver.	34	34	26.19	898	3 647	3 276.68
XII	Península de Yucatán	77	77	17.60	1 349	3 700	4 990.15	
	048	Ticúl, Yuc.	77	77	17.60	1 349	3 700	4 990.15

CONCENTRADO NACIONAL POR CULTIVO							Cuadro 4.122	
							AÑO AGRÍCOLA 2012/13	
Superficie sembrada y cosechada, rendimiento, producción, precio medio rural y valor de la cosecha por organismo de cuenca y distrito								
PERSIMONIO								
Organismo de cuenca	Distrito	Superficie (Ha)		Rend. (Ton/Ha)	Producción (Ton)	P.M.R. (\$/Ton)	Valor de la cosecha (Miles \$)	
		Sembrada	Cosechada					
TOTAL GENERAL		13	13	7.00	91	8 505	773.96	
II	Noroeste	13	13	7.00	91	8 505	773.96	
	051	Costa de Hermosillo, Son.	13	13	7.00	91	8 505	773.96

CONCENTRADO NACIONAL POR CULTIVO							Cuadro 4.123	
							AÑO AGRÍCOLA 2012/13	
Superficie sembrada y cosechada, rendimiento, producción, precio medio rural y valor de la cosecha por organismo de cuenca y distrito								
PIÑA								
Organismo de cuenca	Distrito	Superficie (Ha)		Rend. (Ton/Ha)	Producción (Ton)	P.M.R. (\$/Ton)	Valor de la cosecha (Miles \$)	
		Sembrada	Cosechada					
TOTAL GENERAL		511	398	60.74	24 175	3 915	94 636.03	
III	Pacífico Norte	25	25	43.00	1 075	3 850	4 138.75	
	043 Estado de Nayarit, Nay.	25	25	43.00	1 075	3 850	4 138.75	
VIII	Lerma-Santiago-Pacífico	486	373	61.93	23 100	3 918	90 497.28	
	053 Estado de Colima, Col.	82	82	68.78	5 640	5 000	28 200.00	
	093 Tomatlán, Jal.	404	291	60.00	17 460	3 568	62 297.28	

CONCENTRADO NACIONAL POR CULTIVO							Cuadro 4.124	
							AÑO AGRÍCOLA 2012/13	
Superficie sembrada y cosechada, rendimiento, producción, precio medio rural y valor de la cosecha por organismo de cuenca y distrito								
PLÁTANO								
Organismo de cuenca	Distrito	Superficie (Ha)		Rend. (Ton/Ha)	Producción (Ton)	P.M.R. (\$/Ton)	Valor de la cosecha (Miles \$)	
		Sembrada	Cosechada					
TOTAL GENERAL		15 453	15 118	50.38	761 690	2 749	2 094 100.43	
III	Pacífico Norte	191	191	15.03	2 867	4 324	12 397.18	
	043 Estado de Nayarit, Nay.	191	191	15.03	2 867	4 324	12 397.18	
IV	Balsas	1 451	1 451	28.75	41 738	1 945	81 184.66	
	057 Amuco-Cutzamala, Gro.	27	27	27.12	746	1 210	902.16	
	097 Lázaro Cárdenas, Mich.	1 329	1 329	28.70	38 142	2 015	76 862.50	
	098 José María Morelos, Mich-Gro.	95	95	30.00	2 850	1 200	3 420.00	
V	Pacífico Sur	404	404	19.74	7 964	3 344	26 636.61	
	019 Tehuantepec, Oax.	315	315	16.50	5 199	3 000	15 597.45	
	104 Cuajinicuilapa, Gro.	1	1	12.00	12	2 500	30.00	
	105 Nexpa, Gro.	28	28	18.00	511	1 800	920.16	
	110 Río Verde-Progreso, Oax.	59	59	38.00	2 242	4 500	10 089.00	
VIII	Lerma-Santiago-Pacífico	8 475	8 140	45.15	367 503	1 653	607 409.18	
	053 Estado de Colima, Col.	7 611	7 611	44.25	336 821	1 621	546 045.18	
	093 Tomatlán, Jal.	864	529	58.00	30 682	2 000	61 364.00	
XI	Frontera Sur	4 933	4 933	69.26	341 618	4 000	1 366 472.80	
	046 Cacahoatán-Suchiate, Chis.	4 933	4 933	69.26	341 618	4 000	1 366 472.80	

CONCENTRADO NACIONAL POR CULTIVO							Cuadro 4.125	
							AÑO AGRÍCOLA 2012/13	
Superficie sembrada y cosechada, rendimiento, producción, precio medio rural y valor de la cosecha por organismo de cuenca y distrito								
PLÁTANO ASOCIADO								
Organismo de cuenca	Distrito	Superficie (Ha)		Rend. (Ton/Ha)	Producción (Ton)	P.M.R. (\$/Ton)	Valor de la cosecha (Miles \$)	
		Sembrada	Cosechada					
TOTAL GENERAL		1 339	1 339	39.15	52 418	1 436	75 271.00	
IV	Balsas	220	220	32.00	7 040	1 250	8 800.00	
	098	José María Morelos, Mich-Gro.	220	220	32.00	7 040	1 250	8 800.00
V	Pacífico Sur	60	60	19.00	1 140	1 100	1 254.00	
	095	Atoyac, Gro.	60	60	19.00	1 140	1 100	1 254.00
VIII	Lerma-Santiago-Pacífico	1 059	1 059	41.77	44 238	1 474	65 217.00	
	053	Estado de Colima, Col.	1 059	1 059	41.77	44 238	1 474	65 217.00

CONCENTRADO NACIONAL POR CULTIVO							Cuadro 4.126	
							AÑO AGRÍCOLA 2012/13	
Superficie sembrada y cosechada, rendimiento, producción, precio medio rural y valor de la cosecha por organismo de cuenca y distrito								
RÁBANO								
Organismo de cuenca	Distrito	Superficie (Ha)		Rend. (Ton/Ha)	Producción (Ton)	P.M.R. (\$/Ton)	Valor de la cosecha (Miles \$)	
		Sembrada	Cosechada					
TOTAL GENERAL		472	472	14.89	7 019	11 197	78 593.67	
I	Península de Baja California	451	451	15.00	6 765	11 464	77 550.58	
	014	Río Colorado, BC-Son.	451	451	15.00	6 765	11 464	77 550.58
VIII	Lerma-Santiago-Pacífico	21	21	12.40	254	4 103	1 043.09	
	013	Estado de Jalisco, Jal.	21	21	12.40	254	4 103	1 043.09

CONCENTRADO NACIONAL POR CULTIVO							Cuadro 4.127	
							AÑO AGRÍCOLA 2012/13	
Superficie sembrada y cosechada, rendimiento, producción, precio medio rural y valor de la cosecha por organismo de cuenca y distrito								
RAMBUTÁN (NEFELIO)								
Organismo de cuenca	Distrito	Superficie (Ha)		Rend. (Ton/Ha)	Producción (Ton)	P.M.R. (\$/Ton)	Valor de la cosecha (Miles \$)	
		Sembrada	Cosechada					
TOTAL GENERAL		49	49	18.43	910	15 500	14 111.20	
XI	Frontera Sur	49	49	18.43	910	15 500	14 111.20	
	046	Cacahoatán-Suchiate, Chis.	49	49	18.43	910	15 500	14 111.20

CONCENTRADO NACIONAL POR CULTIVO							Cuadro 4.128	
							AÑO AGRÍCOLA 2012/13	
Superficie sembrada y cosechada, rendimiento, producción, precio medio rural y valor de la cosecha por organismo de cuenca y distrito								
ROSAL								
Organismo de cuenca	Distrito	Superficie (Ha)		Rend. (Ton/Ha)	Producción (Ton)	P.M.R. (\$/Ton)	Valor de la cosecha (Miles \$)	
		Sembrada	Cosechada					
TOTAL GENERAL		268	268	17.26	4 625	18 105	83 729.00	
IV	Balsas	152	152	15.00	2 280	8 500	19 380.00	
	016 Estado de Morelos, Mor.	152	152	15.00	2 280	8 500	19 380.00	
VIII	Jerma-Santiago-Pacífico	10	10	20.00	200	9 600	1 920.00	
	033 Estado de México, Mex.	10	10	20.00	200	9 600	1 920.00	
IX	Golfo Norte	106	106	20.26	2 145	29 110	62 429.00	
	023 San Juan del Río, Qro.	106	106	20.26	2 145	29 110	62 429.00	

CONCENTRADO NACIONAL POR CULTIVO							Cuadro 4.129	
							AÑO AGRÍCOLA 2012/13	
Superficie sembrada y cosechada, rendimiento, producción, precio medio rural y valor de la cosecha por organismo de cuenca y distrito								
RYE GRASS (ZACATE) VERDE								
Organismo de cuenca	Distrito	Superficie (Ha)		Rend. (Ton/Ha)	Producción (Ton)	P.M.R. (\$/Ton)	Valor de la cosecha (Miles \$)	
		Sembrada	Cosechada					
TOTAL GENERAL		5 333	5 333	44.62	237 943	622	148 045.42	
I	Península de Baja California	1 713	1 713	43.85	75 115	424	31 853.29	
	014 Río Colorado, BC-Son.	1 713	1 713	43.85	75 115	424	31 853.29	
II	Noroeste	947	947	33.13	31 366	361	11 319.97	
	037 Altar-Pitiquito-Caborca, Son.	235	235	19.90	4 666	1 047	4 884.55	
	041 Río Yaqui, Son.	291	291	18.90	5 504	590	3 247.62	
	083 Papigochic, Chih.	421	421	50.34	21 195	150	3 187.80	
III	Pacífico Norte	313	313	19.36	6 049	1 470	8 893.65	
	052 Estado de Durango, Dgo.	313	313	19.36	6 049	1 470	8 893.65	
VI	Río Bravo	916	916	42.98	39 357	773	30 438.31	
	004 Don Martín, Coah-NL.	73	73	19.55	1 433	1 600	2 292.55	
	006 Palestina, Coah.	127	127	24.99	3 174	450	1 428.40	
	009 Valle de Juárez, Chih.	253	253	32.00	8 096	480	3 886.08	
	050 Acuña-Falcón, Tamps.	144	144	19.50	2 808	1 600	4 492.80	
	090 Bajo Río Conchos, Chih.	317	317	75.00	23 798	770	18 324.08	
	103 Río Florido, Chih.	1	1	48.00	48	300	14.40	
VIII	Jerma-Santiago-Pacífico	305	305	57.89	17 656	807	14 240.20	
	011 Alto Río Jerma, Gto.	22	22	30.73	676	2 226	1 505.20	
	033 Estado de México, Mex.	283	283	60.00	16 980	750	12 735.00	
XIII	Valle de México	1 140	1 140	60.00	68 400	750	51 300.00	
	044 Jilotepec, Mex.	150	150	60.00	9 000	750	6 750.00	
	096 Arroyo Zarco, Mex.	990	990	60.00	59 400	750	44 550.00	

CONCENTRADO NACIONAL POR CULTIVO							Cuadro 4.130	
							AÑO AGRÍCOLA 2012/13	
Superficie sembrada y cosechada, rendimiento, producción, precio medio rural y valor de la cosecha por organismo de cuenca y distrito								
SÁBILA (ALOÉ)								
Organismo de cuenca	Distrito	Superficie (Ha)		Rend. (Ton/Ha)	Producción (Ton)	P.M.R. (\$/Ton)	Valor de la cosecha (Miles \$)	
		Sembrada	Cosechada					
TOTAL GENERAL		768	736	43.21	31 801	765	24 334.38	
IX	Golfo Norte	768	736	43.21	31 801	765	24 334.38	
	092A	Río Pánuco-U. Las Ánimas, Tamps.	685	653	45.00	29 381	750	22 035.38
	092C	Río Pánuco-U. Pujal-Coy, SLP-Ver.	83	83	29.16	2 420	950	2 299.00

CONCENTRADO NACIONAL POR CULTIVO							Cuadro 4.131	
							AÑO AGRÍCOLA 2012/13	
Superficie sembrada y cosechada, rendimiento, producción, precio medio rural y valor de la cosecha por organismo de cuenca y distrito							1a. parte	
SANDÍA								
Organismo de cuenca	Distrito	Superficie (Ha)		Rend. (Ton/Ha)	Producción (Ton)	P.M.R. (\$/Ton)	Valor de la cosecha (Miles \$)	
		Sembrada	Cosechada					
TOTAL GENERAL		8 274	8 234	31.84	262 201	2 193	574 929.59	
I	Península de Baja California	135	135	34.72	4 697	2 385	11 202.70	
	014	Río Colorado, BC-Son.	123	123	35.18	4 337	2 417	10 482.70
	066	Santo Domingo, BCS.	12	12	30.00	360	2 000	720.00
II	Noroeste	5 631	5 631	29.96	168 677	2 127	358 751.68	
	037	Altar-Pitiquito-Caborca, Son.	1	1	29.86	30	2 491	74.38
	038	Río Mayo, Son.	3	3	33.72	84	1 600	134.88
	041	Río Yaqui, Son.	365	365	31.82	11 600	2 000	23 200.60
	051	Costa de Hermosillo, Son.	2 457	2 457	29.80	73 219	2 750	201 351.15
	084	Guaymas, Son.	2 806	2 806	29.85	83 744	1 600	133 990.68
III	Pacífico Norte	691	653	40.91	26 697	2 709	72 322.69	
	010	Culiacán-Humaya, Sin.	3	3	47.11	141	3 000	423.99
	043	Estado de Nayarit, Nay.	509	509	41.47	21 106	2 667	56 288.80
	063	Guasave, Sin.	9	9	20.00	173	3 500	604.80
	074	Mocorito, Sin.	38	0	0.00	0	0	0.00
	075	Río Fuerte, Sin.	55	55	30.00	1 650	2 500	4 125.00
	109	Río San Lorenzo, Sin.	77	77	47.10	3 627	3 000	10 880.10
V	Pacífico Sur	32	32	20.00	630	1 536	967.50	
	105	Nexpa, Gro.	32	32	20.00	630	1 536	967.50
VI	Río Bravo	846	846	34.81	29 462	1 595	46 990.96	
	005	Delicias, Chih.	760	760	35.00	26 600	1 422	37 825.20
	006	Palestina, Coah.	25	25	17.47	437	1 850	808.15
	025	Bajo Río Bravo, Tamps.	10	10	12.48	130	2 500	325.10
	050	Acuña-Falcón, Tamps.	51	51	45.00	2 295	3 500	8 032.50
VII	Cuencas Centrales del Norte	140	140	29.64	4 150	1 487	6 172.20	
	017	Región Lagunera, Coah-Dgo.	140	140	29.64	4 150	1 487	6 172.20

CONCENTRADO NACIONAL POR CULTIVO							Cuadro 4.131	
							AÑO AGRÍCOLA 2012/13	
Superficie sembrada y cosechada, rendimiento, producción, precio medio rural y valor de la cosecha por organismo de cuenca y distrito							2a. parte	
SANDÍA								
Organismo de cuenca	Distrito	Superficie (Ha)		Rend. (Ton/Ha)	Producción (Ton)	P.M.R. (\$/Ton)	Valor de la cosecha (Miles \$)	
		Sembrada	Cosechada					
VIII	Lerma-Santiago-Pacífico	526	524	38.09	19 967	2 463	49 178.65	
	011	Alto Río Lerma, Gto.	9	9	23.89	215	3 231	694.70
	013	Estado de Jalisco, Jal.	28	28	29.00	812	2 100	1 705.20
	053	Estado de Colima, Col.	238	238	36.65	8 722	2 505	21 846.00
	085	La Begoña, Gto.	16	16	25.01	398	3 525	1 401.60
	093	Tomatlán, Jal.	207	205	42.98	8 810	2 264	19 949.40
	094	Jalisco Sur, Jal.	28	28	35.71	1 011	3 545	3 581.75
IX	Golfo Norte	136	136	37.07	5 042	4 056	20 449.00	
	092A	Río Pánuco-U. Las Ánimas, Tamps.	112	112	40.00	4 480	4 000	17 920.00
	092C	Río Pánuco-U. Pujal-Coy, SLP-Ver.	24	24	23.42	562	4 500	2 529.00
XI	Frontera Sur	21	21	29.00	609	3 800	2 314.20	
	101	Cuxtepeques, Chis.	21	21	29.00	609	3 800	2 314.20
XII	Península de Yucatán	116	116	19.55	2 271	2 898	6 580.02	
	048	Ticúl, Yuc.	116	116	19.55	2 271	2 898	6 580.02

CONCENTRADO NACIONAL POR CULTIVO							Cuadro 4.132	
							AÑO AGRÍCOLA 2012/13	
Superficie sembrada y cosechada, rendimiento, producción, precio medio rural y valor de la cosecha por organismo de cuenca y distrito								
SORGO ESCOBERO								
Organismo de cuenca	Distrito	Superficie (Ha)		Rend. (Ton/Ha)	Producción (Ton)	P.M.R. (\$/Ton)	Valor de la cosecha (Miles \$)	
		Sembrada	Cosechada					
TOTAL GENERAL		419	419	3.26	1 365	3 202	4 369.48	
III	Pacífico Norte	61	61	1.87	114	5 700	649.80	
	043	Estado de Nayarit, Nay.	61	61	1.87	114	5 700	649.80
IV	Balsas	189	189	4.00	756	1 532	1 158.00	
	097	Lázaro Cárdenas, Mich.	189	189	4.00	756	1 532	1 158.00
VI	Río Bravo	85	85	0.88	75	20 338	1 516.68	
	004	Don Martín, Coah-NL.	83	83	0.82	68	22 000	1 493.23
	006	Paletina, Coah.	2	2	3.35	7	3 500	23.45
VII	Cuencas Centrales del Norte	84	84	5.00	420	2 488	1 045.00	
	017	Región Lagunera, Coah-Dgo.	84	84	5.00	420	2 488	1 045.00

CONCENTRADO NACIONAL POR CULTIVO							Cuadro 4.133	
							AÑO AGRÍCOLA 2012/13	
Superficie sembrada y cosechada, rendimiento, producción, precio medio rural y valor de la cosecha por organismo de cuenca y distrito								
SORGO FORRAJERO VERDE								
Organismo de cuenca	Distrito	Superficie (Ha)		Rend. (Ton/Ha)	Producción (Ton)	P.M.R. (\$/Ton)	Valor de la cosecha (Miles \$)	
		Sembrada	Cosechada					
TOTAL GENERAL		25 699	25 672	41.57	1 067 191	517	551 810.90	
I	Península de Baja California	6 366	6 366	42.17	268 485	429	115 096.81	
	014 Río Colorado, BC-Son.	6 335	6 335	42.21	267 400	428	114 554.31	
	066 Santo Domingo, BCS.	31	31	35.00	1 085	500	542.50	
II	Noroeste	464	464	38.39	17 811	1 478	26 316.01	
	037 Altar-Pitiquito-Caborca, Son.	120	120	38.29	4 595	948	4 355.14	
	084 Guaymas, Son.	344	344	38.42	13 216	1 662	21 960.87	
III	Pacífico Norte	243	243	17.95	4 366	802	3 502.88	
	043 Estado de Nayarit, Nay.	104	104	20.58	2 134	752	1 605.68	
	108 Elota-Piactla, Sin.	140	140	16.00	2 232	850	1 897.20	
IV	Balsas	1 628	1 628	42.70	69 503	465	32 286.84	
	057 Amuco-Cutzamala, Gro.	658	658	45.75	30 090	708	21 301.76	
	068 Tepecoacuilco-Quechultenango, Gro.	91	91	50.16	4 565	214	977.99	
	097 Lázaro Cárdenas, Mich.	879	879	39.65	34 848	287	10 007.09	
V	Pacífico Sur	36	9	38.61	348	325	113.00	
	019 Tehuantepec, Oax.	34	7	40.00	260	300	78.00	
	110 Río Verde-Progreso, Oax.	3	3	35.00	88	400	35.00	
VI	Río Bravo	5 517	5 517	25.51	140 747	719	101 243.96	
	004 Don Martín, Coah-NL.	549	549	21.02	11 546	1 600	18 473.29	
	005 Delicias, Chih.	117	117	48.50	5 675	295	1 673.98	
	006 Palestina, Coah.	2 064	2 064	22.10	45 612	500	22 805.76	
	009 Valle de Juárez, Chih.	1 426	1 426	30.38	43 320	550	23 826.00	
	031 Las Lajas, NL.	280	280	5.91	1 656	1 833	3 035.42	
	050 Acuña-Falcón, Tamps.	708	708	23.50	16 638	1 600	26 620.80	
	090 Bajo Río Conchos, Chih.	372	372	43.80	16 301	295	4 808.72	
VII	Cuencas Centrales del Norte	10 948	10 948	50.61	554 038	483	267 508.80	
	017 Región Lagunera, Coah-Dgo.	10 948	10 948	50.61	554 038	483	267 508.80	
VIII	Lerma-Santiago-Pacífico	208	208	25.14	5 228	572	2 990.88	
	034 Estado de Zacatecas, Zac.	37	37	11.00	406	2 000	812.68	
	053 Estado de Colima, Col.	36	36	43.11	1 552	350	543.20	
	093 Tomatlán, Jal.	135	135	24.22	3 270	500	1 635.00	
IX	Golfo Norte	285	285	22.63	6 450	414	2 670.00	
	092B Río Pánuco-U. Chicayán, Ver.	200	200	20.00	4 000	300	1 200.00	
	092C Río Pánuco-U. Pujal-Coy, SLP-Ver.	85	85	28.82	2 450	600	1 470.00	
X	Golfo Centro	5	5	43.00	215	380	81.70	
	082 Río Blanco, Ver.	5	5	43.00	215	380	81.70	

CONCENTRADO NACIONAL POR CULTIVO							Cuadro 4.134	
							AÑO AGRÍCOLA 2012/13	
Superficie sembrada y cosechada, rendimiento, producción, precio medio rural y valor de la cosecha por organismo de cuenca y distrito							1a. parte	
SORGO GRANO								
Organismo de cuenca	Distrito	Superficie (Ha)		Rend. (Ton/Ha)	Producción (Ton)	P.M.R. (\$/Ton)	Valor de la cosecha (Miles \$)	
		Sembrada	Cosechada					
TOTAL GENERAL		493 491	490 918	5.67	2 781 446	3 273	9 104 897.93	
I	Península de Baja California	5 856	5 856	4.76	27 893	3 778	105 378.21	
	014 Río Colorado, BC-Son.	4 511	4 511	4.54	20 480	4 103	84 021.21	
	066 Santo Domingo, BCS.	1 345	1 345	5.51	7 413	2 881	21 357.00	
II	Noroeste	8 897	8 897	4.83	42 993	2 303	99 023.34	
	037 Altar-Pitiquito-Caborca, Son.	56	56	5.50	308	3 200	985.60	
	038 Río Mayo, Son.	25	25	4.72	119	2 480	295.22	
	041 Río Yaqui, Son.	8 666	8 666	4.82	41 771	2 300	96 073.27	
	051 Costa de Hermosillo, Son.	100	100	5.45	545	2 650	1 444.25	
	084 Guaymas, Son.	50	50	5.00	250	900	225.00	
III	Pacífico Norte	103 143	102 054	5.87	599 005	3 637	2 178 700.17	
	010 Culiacán-Humaya, Sin.	21 495	21 495	6.17	132 674	3 300	437 823.52	
	043 Estado de Nayarit, Nay.	4 011	4 011	5.27	21 127	3 438	72 633.72	
	052 Estado de Durango, Dgo.	186	186	3.80	706	2 604	1 838.50	
	063 Guasave, Sin.	27 612	27 312	5.33	145 636	3 257	474 313.61	
	074 Mocorito, Sin.	8 707	7 918	6.71	53 110	3 350	177 917.50	
	075 Río Fuerte, Sin.	12 587	12 587	6.14	77 245	3 421	264 290.65	
	076 Valle del Carrizo, Sin.	27 668	27 668	5.88	162 754	4 500	732 391.20	
	108 Elota-Piaxtla, Sin.	198	198	6.00	1 188	2 300	2 732.40	
	109 Río San Lorenzo, Sin.	238	238	6.20	1 476	3 300	4 869.48	
	111 Baluarte-Presidio, Sin.	442	442	7.00	3 091	3 200	9 889.60	
IV	Balsas	8 455	8 455	5.09	43 029	3 156	135 788.65	
	016 Estado de Morelos, Mor.	74	74	7.00	518	2 871	1 487.18	
	030 Valsequillo, Pue.	1 497	1 497	6.84	10 234	3 113	31 858.08	
	045 Tuxpan, Mich.	81	81	5.12	415	3 500	1 452.50	
	057 Amuco-Cutzamala, Gro.	432	432	5.95	2 572	1 835	4 718.79	
	097 Lázaro Cárdenas, Mich.	6 371	6 371	4.60	29 290	3 287	96 272.10	
V	Pacífico Sur	2 475	2 475	3.50	8 663	2 200	19 059.42	
	019 Tehuantepec, Oax.	2 475	2 475	3.50	8 663	2 200	19 059.42	
VI	Río Bravo	234 061	233 237	4.65	1 083 603	3 419	3 704 839.11	
	004 Don Martín, Coah-NL.	3 957	3 957	4.18	16 530	3 200	52 897.06	
	006 Palestina, Coah.	60	60	2.50	150	1 250	187.50	
	025 Bajo Río Bravo, Tamps.	189 374	189 230	4.59	869 252	3 424	2 976 546.49	
	026 Bajo Río San Juan, Tamps.	38 703	38 022	4.93	187 451	3 447	646 143.44	
	031 Las Lajas, NL.	877	877	4.79	4 199	3 447	14 475.31	
	042 Buenaventura, Chih.	379	379	6.50	2 461	2 300	5 659.32	
	089 El Carmen, Chih.	709	709	5.00	3 545	2 500	8 862.50	
	103 Río Florido, Chih.	3	3	5.00	15	4 500	67.50	
VIII	Jerma-Santiago-Pacífico	97 413	97 413	8.72	848 989	2 887	2 450 955.02	
	001 Pabellón, Ags.	20	20	6.80	136	2 988	406.37	
	011 Alto Río Jerma, Gto.	66 278	66 278	8.87	587 693	2 894	1 700 752.93	
	013 Estado de Jalisco, Jal.	933	933	6.05	5 645	3 712	20 950.32	
	020 Morelia, Mich.	3 372	3 372	6.73	22 685	3 000	68 055.12	
	024 Ciénega de Chapala, Mich.	2 675	2 675	7.18	19 204	2 800	53 771.16	

CONCENTRADO NACIONAL POR CULTIVO							Cuadro 4.134	
							AÑO AGRÍCOLA 2012/13	
Superficie sembrada y cosechada, rendimiento, producción, precio medio rural y valor de la cosecha por organismo de cuenca y distrito							2a. parte	
SORGO GRANO								
Organismo de cuenca	Distrito	Superficie (Ha)		Rend. (Ton/Ha)	Producción (Ton)	P.M.R. (\$/Ton)	Valor de la cosecha (Miles \$)	
		Sembrada	Cosechada					
053	Estado de Colima, Col.	208	208	4.92	1 023	3 417	3 495.28	
061	Zamora, Mich.	781	781	7.00	5 465	2 800	15 301.33	
085	La Begoña, Gto.	4 522	4 522	6.98	31 549	2 900	91 490.68	
087	Rosario-Mezquite, Mich.	18 359	18 359	9.48	174 047	2 826	491 857.07	
094	Jalisco Sur, Jal.	265	265	5.82	1 543	3 160	4 874.76	
IX	Golfo Norte	33 156	32 496	3.91	127 090	3 231	410 587.41	
008	Metztitlán, Hgo.	156	156	7.03	1 098	2 483	2 726.88	
023	San Juan del Río, Qro.	887	887	10.54	9 349	2 575	24 069.20	
086	Río Soto La Marina, Tamps.	4 658	4 658	3.48	16 224	3 200	51 916.64	
092A	Río Pánuco-U. Las Ánimas, Tamps.	11 820	11 791	3.37	39 740	3 199	127 111.72	
092C	Río Pánuco-U. Pujal-Coy, SLP-Ver.	15 635	15 004	4.04	60 679	3 375	204 762.97	
X	Golfo Centro	5	5	4.85	24	3 992	96.80	
082	Río Blanco, Ver.	5	5	4.85	24	3 992	96.80	
XI	Frontera Sur	29	29	5.40	157	3 000	469.80	
101	Cuxtepeques, Chis.	29	29	5.40	157	3 000	469.80	

CONCENTRADO NACIONAL POR CULTIVO							Cuadro 4.135	
							AÑO AGRÍCOLA 2012/13	
Superficie sembrada y cosechada, rendimiento, producción, precio medio rural y valor de la cosecha por organismo de cuenca y distrito								
SOYA INDUSTRIAL								
Organismo de cuenca	Distrito	Superficie (Ha)		Rend. (Ton/Ha)	Producción (Ton)	P.M.R. (\$/Ton)	Valor de la cosecha (Miles \$)	
		Sembrada	Cosechada					
TOTAL GENERAL		36 728	29 706	1.76	52 177	6 570	342 778.30	
II	Noroeste	3 044	3 044	2.78	8 463	8 700	73 625.81	
041	Río Yaqui, Son.	3 044	3 044	2.78	8 463	8 700	73 625.81	
VIII	Lerma-Santiago-Pacífico	97	85	1.58	134	8 900	1 193.49	
093	Tomatlán, Jal.	97	85	1.58	134	8 900	1 193.49	
IX	Golfo Norte	33 580	26 571	1.64	43 570	6 148	267 887.00	
092A	Río Pánuco-U. Las Ánimas, Tamps.	12 680	12 607	1.66	20 887	5 983	124 970.99	
092C	Río Pánuco-U. Pujal-Coy, SLP-Ver.	20 900	13 963	1.62	22 683	6 301	142 916.01	
XI	Frontera Sur	6	6	1.60	10	7 500	72.00	
046	Cacahoatán-Suchiate, Chis.	6	6	1.60	10	7 500	72.00	

CONCENTRADO NACIONAL POR CULTIVO							Cuadro 4.136	
							AÑO AGRÍCOLA 2012/13	
Superficie sembrada y cosechada, rendimiento, producción, precio medio rural y valor de la cosecha por organismo de cuenca y distrito								
SUDAN (ZACATE) VERDE								
Organismo de cuenca	Distrito	Superficie (Ha)		Rend. (Ton/Ha)	Producción (Ton)	P.M.R. (\$/Ton)	Valor de la cosecha (Miles \$)	
		Sembrada	Cosechada					
TOTAL GENERAL		704	704	33.94	23 906	885	21 150.07	
III	Pacífico Norte	509	509	36.40	18 539	1 002	18 573.91	
	010	Culiacán-Humaya, Sin.	350	350	36.30	12 702	1 000	12 702.46
	063	Guasave, Sin.	159	159	36.62	5 836	1 006	5 871.45
VI	Río Bravo	195	195	27.52	5 367	480	2 576.16	
	009	Valle de Juárez, Chih.	195	195	27.52	5 367	480	2 576.16

CONCENTRADO NACIONAL POR CULTIVO							Cuadro 4.137	
							AÑO AGRÍCOLA 2012/13	
Superficie sembrada y cosechada, rendimiento, producción, precio medio rural y valor de la cosecha por organismo de cuenca y distrito								
TABACO								
Organismo de cuenca	Distrito	Superficie (Ha)		Rend. (Ton/Ha)	Producción (Ton)	P.M.R. (\$/Ton)	Valor de la cosecha (Miles \$)	
		Sembrada	Cosechada					
TOTAL GENERAL		3 300	3 300	2.59	8 561	28 052	240 157.48	
III	Pacífico Norte	3 200	3 200	2.62	8 395	28 014	235 177.48	
	043	Estado de Nayarit, Nay.	3 200	3 200	2.62	8 395	28 014	235 177.48
IX	Golfo Norte	100	100	1.66	166	30 000	4 980.00	
	060	Pánuco (El Higo), Ver.	100	100	1.66	166	30 000	4 980.00

CONCENTRADO NACIONAL POR CULTIVO							Cuadro 4.138	
							AÑO AGRÍCOLA 2012/13	
Superficie sembrada y cosechada, rendimiento, producción, precio medio rural y valor de la cosecha por organismo de cuenca y distrito								
TAMARINDO								
Organismo de cuenca	Distrito	Superficie (Ha)		Rend. (Ton/Ha)	Producción (Ton)	P.M.R. (\$/Ton)	Valor de la cosecha (Miles \$)	
		Sembrada	Cosechada					
TOTAL GENERAL		339	338	5.05	1 708	6 001	10 246.67	
IV	Balsas	15	15	4.10	62	2 041	125.52	
	097	Lázaro Cárdenas, Mich.	15	15	4.10	62	2 041	125.52
VIII	Lerma-Santiago-Pacífico	324	323	5.10	1 646	6 149	10 121.15	
	053	Estado de Colima, Col.	318	318	5.10	1 621	6 205	10 058.15
	093	Tomatlán, Jal.	6	5	5.00	25	2 520	63.00

CONCENTRADO NACIONAL POR CULTIVO							Cuadro 4.139	
							AÑO AGRÍCOLA 2012/13	
Superficie sembrada y cosechada, rendimiento, producción, precio medio rural y valor de la cosecha por organismo de cuenca y distrito								
TANZANIA (ZACATE) VERDE								
Organismo de cuenca	Distrito	Superficie (Ha)		Rend. (Ton/Ha)	Producción (Ton)	P.M.R. (\$/Ton)	Valor de la cosecha (Miles \$)	
		Sembrada	Cosechada					
TOTAL GENERAL		640	640	50.00	32 000	820	26 240.00	
IV	Balsas	640	640	50.00	32 000	820	26 240.00	
	045	Tuxpan, Mich.	640	640	50.00	32 000	820	26 240.00

CONCENTRADO NACIONAL POR CULTIVO							Cuadro 4.140	
							AÑO AGRÍCOLA 2012/13	
Superficie sembrada y cosechada, rendimiento, producción, precio medio rural y valor de la cosecha por organismo de cuenca y distrito							1a. parte	
TOMATE DE CÁSCARA (TOMATILLO)								
Organismo de cuenca	Distrito	Superficie (Ha)		Rend. (Ton/Ha)	Producción (Ton)	P.M.R. (\$/Ton)	Valor de la cosecha (Miles \$)	
		Sembrada	Cosechada					
TOTAL GENERAL		9 267	7 591	17.57	133 349	3 653	487 067.09	
I	Península de Baja California		339	339	16.60	5 621	4 331	24 345.32
	014	Río Colorado, BC-Son.	215	215	15.36	3 298	4 435	14 627.52
	066	Santo Domingo, BCS.	124	124	18.73	2 323	4 183	9 717.80
II	Noroeste		1 125	1 125	15.78	17 761	5 365	95 289.35
	038	Río Mayo, Son.	600	600	14.79	8 877	6 000	53 260.86
	041	Río Yaqui, Son.	467	467	17.81	8 315	4 739	39 406.99
	084	Guaymas, Son.	58	58	9.80	568	4 612	2 621.50
III	Pacífico Norte		5 339	3 706	20.18	74 779	3 156	235 971.74
	010	Culiacán-Humaya, Sin.	135	135	19.22	2 595	2 529	6 563.03
	043	Estado de Nayarit, Nay.	506	506	31.40	15 878	3 393	53 879.35
	052	Estado de Durango, Dgo.	1	1	5.00	5	5 000	25.00
	063	Guasave, Sin.	287	162	13.88	2 248	2 148	4 829.11
	074	Mocorito, Sin.	145	145	16.46	2 386	2 500	5 965.50
	075	Río Fuerte, Sin.	1 731	1 731	19.15	33 145	3 237	107 289.63
	076	Valle del Carrizo, Sin.	2 535	1 026	18.04	18 523	3 100	57 420.11
IV	Balsas		617	617	18.35	11 322	4 230	47 888.07
	016	Estado de Morelos, Mor.	86	86	8.50	731	7 649	5 591.05
	045	Tuxpan, Mich.	515	515	20.19	10 400	4 000	41 600.00
	068	Tepecoacuilco-Quechultenango, Gro.	16	16	12.00	191	3 653	697.02
VIII	Lerma-Santiago-Pacífico		914	872	19.78	17 245	3 199	55 170.48
	011	Alto Río Lerma, Gto.	416	416	23.76	9 879	3 300	32 597.20
	024	Ciénega de Chapala, Mich.	14	14	30.00	429	2 900	1 244.97
	034	Estado de Zacatecas, Zac.	210	178	19.48	3 475	2 513	8 732.30
	053	Estado de Colima, Col.	59	59	11.64	687	2 600	1 785.90
	085	La Begoña, Gto.	38	38	15.32	582	7 000	4 074.00
	093	Tomatlán, Jal.	167	156	12.43	1 940	2 887	5 599.86
	094	Jalisco Sur, Jal.	10	10	25.00	253	4 500	1 136.25

CONCENTRADO NACIONAL POR CULTIVO							Cuadro 4.140	
							AÑO AGRÍCOLA 2012/13	
Superficie sembrada y cosechada, rendimiento, producción, precio medio rural y valor de la cosecha por organismo de cuenca y distrito							2a. parte	
TOMATE DE CÁSCARA (TOMATILLO)								
Organismo de cuenca	Distrito	Superficie (Ha)		Rend. (Ton/Ha)	Producción (Ton)	P.M.R. (\$/Ton)	Valor de la cosecha (Miles \$)	
		Sembrada	Cosechada					
IX	Golfo Norte	78	78	10.90	852	5 931	5 053.44	
	008	Metztitlán, Hgo.	33	33	14.10	468	2 059.44	
	049	Río Verde, SLP.	23	23	10.00	230	2 070.00	
	092A	Río Pánuco-U. Las Ánimas, Tamps.	22	22	7.00	154	924.00	
X	Golfo Centro	1	1	6.00	3	5 000	15.00	
	082	Río Blanco, Ver.	1	1	6.00	3	15.00	
XIII	Valle de México	854	854	6.75	5 766	4 047	23 333.68	
	003	Tula, Hgo.	103	103	8.00	824	6 427.20	
	100	Alfajayucan, Hgo.	749	749	6.58	4 926	16 834.48	
	112	Ajacuba, Hgo.	2	2	8.00	16	72.00	

CONCENTRADO NACIONAL POR CULTIVO							Cuadro 4.141	
							AÑO AGRÍCOLA 2012/13	
Superficie sembrada y cosechada, rendimiento, producción, precio medio rural y valor de la cosecha por organismo de cuenca y distrito								
TORONJA (POMELO)								
Organismo de cuenca	Distrito	Superficie (Ha)		Rend. (Ton/Ha)	Producción (Ton)	P.M.R. (\$/Ton)	Valor de la cosecha (Miles \$)	
		Sembrada	Cosechada					
TOTAL GENERAL		7 072	7 072	26.02	184 047	2 396	440 927.20	
II	Noroeste	151	151	20.00	3 010	2 600	7 826.00	
	041	Río Yaqui, Son.	151	151	20.00	3 010	7 826.00	
IV	Balsas	6 525	6 525	26.39	172 176	2 386	410 782.00	
	097	Lázaro Cárdenas, Mich.	6 525	6 525	26.39	172 176	410 782.00	
X	Golfo Centro	124	124	30.00	3 717	2 814	10 461.90	
	035	La Antigua, Ver.	101	101	30.00	3 027	9 081.90	
	082	Río Blanco, Ver.	23	23	30.00	690	1 380.00	
XII	Península de Yucatán	273	273	18.85	5 144	2 305	11 857.30	
	048	Ticúl, Yuc.	273	273	18.85	5 144	11 857.30	

CONCENTRADO NACIONAL POR CULTIVO							Cuadro 4.142	
							AÑO AGRÍCOLA 2012/13	
Superficie sembrada y cosechada, rendimiento, producción, precio medio rural y valor de la cosecha por organismo de cuenca y distrito								
TREBOL VERDE								
Organismo de cuenca	Distrito	Superficie (Ha)		Rend. (Ton/Ha)	Producción (Ton)	P.M.R. (\$/Ton)	Valor de la cosecha (Miles \$)	
		Sembrada	Cosechada					
TOTAL GENERAL		516	516	94.40	48 710	260	12 664.70	
IX	Golfo Norte	516	516	94.40	48 710	260	12 664.70	
	028	Tulancingo, Hgo.	516	516	94.40	48 710	12 664.70	

CONCENTRADO NACIONAL POR CULTIVO							Cuadro 4.143	
							AÑO AGRÍCOLA 2012/13	
Superficie sembrada y cosechada, rendimiento, producción, precio medio rural y valor de la cosecha por organismo de cuenca y distrito								
TRIGO FORRAJERO VERDE								
Organismo de cuenca	Distrito	Superficie (Ha)		Rend. (Ton/Ha)	Producción (Ton)	P.M.R. (\$/Ton)	Valor de la cosecha (Miles \$)	
		Sembrada	Cosechada					
TOTAL GENERAL		290	290	20.00	5 800	1 150	6 670.00	
VI	Río Bravo	290	290	20.00	5 800	1 150	6 670.00	
	005	Delicias, Chih.	290	290	20.00	5 800	1 150	6 670.00

CONCENTRADO NACIONAL POR CULTIVO							Cuadro 4.144	
							AÑO AGRÍCOLA 2012/13	
Superficie sembrada y cosechada, rendimiento, producción, precio medio rural y valor de la cosecha por organismo de cuenca y distrito							1a. parte	
TRIGO GRANO								
Organismo de cuenca	Distrito	Superficie (Ha)		Rend. (Ton/Ha)	Producción (Ton)	P.M.R. (\$/Ton)	Valor de la cosecha (Miles \$)	
		Sembrada	Cosechada					
TOTAL GENERAL		454 205	454 163	6.38	2 898 502	3 620	10 491 548.59	
I	Península de Baja California		103 325	103 325	6.28	648 516	3 620	2 347 672.40
	014	Río Colorado, BC-Son.	98 505	98 505	6.29	619 596	3 607	2 234 884.40
	066	Santo Domingo, BCS.	4 820	4 820	6.00	28 920	3 900	112 788.00
II	Noroeste		263 654	263 654	6.91	1 821 948	3 569	6 502 544.17
	018	Colonias Yaquis, Son.	16 463	16 463	6.22	102 397	3 600	368 628.52
	037	Altar-Pitiquito-Caborca, Son.	2 417	2 417	5.52	13 342	3 727	49 729.04
	038	Río Mayo, Son.	72 894	72 894	6.61	481 914	3 500	1 686 699.37
	041	Río Yaqui, Son.	163 004	163 004	7.10	1 157 326	3 600	4 166 374.32
	051	Costa de Hermosillo, Son.	8 652	8 652	7.58	65 613	3 450	226 366.92
	084	Guaymas, Son.	226	226	6.00	1 356	3 500	4 746.00
III	Pacífico Norte		25 421	25 381	4.74	120 226	4 154	499 468.14
	010	Culiacán-Humaya, Sin.	1 881	1 881	3.30	6 207	5 508	34 187.08
	052	Estado de Durango, Dgo.	250	250	3.50	875	3 500	3 062.50
	063	Guasave, Sin.	4 721	4 720	3.96	18 685	3 373	63 030.18
	074	Mocorito, Sin.	3 406	3 367	5.24	17 658	3 650	64 450.24
	075	Río Fuerte, Sin.	2 287	2 287	3.73	8 540	4 027	34 385.21
	076	Valle del Carrizo, Sin.	12 876	12 876	5.30	68 262	4 400	300 352.92
IV	Balsas		238	238	6.00	1 428	3 500	4 998.00
	045	Tuxpan, Mich.	238	238	6.00	1 428	3 500	4 998.00
VI	Río Bravo		4 307	4 307	4.34	18 686	3 662	68 433.98
	004	Don Martín, Coah-NL.	2 043	2 043	3.75	7 667	3 632	27 847.38
	006	Palestina, Coah.	82	82	1.85	152	1 250	189.62
	009	Valle de Juárez, Chih.	1 586	1 586	5.00	7 930	3 800	30 134.00
	042	Buenaventura, Chih.	51	51	5.00	253	3 600	909.00
	089	El Carmen, Chih.	526	526	5.00	2 630	3 500	9 205.00
	090	Bajo Río Conchos, Chih.	20	20	2.75	54	2 750	148.98
VIII	Lerma-Santiago-Pacífico		56 520	56 520	5.04	284 762	3 708	1 055 938.30
	011	Alto Río Lerma, Gto.	10 846	10 846	4.57	49 515	3 568	176 680.31
	013	Estado de Jalisco, Jal.	10 009	10 009	6.66	66 691	3 794	253 053.80

CONCENTRADO NACIONAL POR CULTIVO							Cuadro 4.144	
							AÑO AGRÍCOLA 2012/13	
Superficie sembrada y cosechada, rendimiento, producción, precio medio rural y valor de la cosecha por organismo de cuenca y distrito							2a. parte	
TRIGO GRANO								
Organismo de cuenca	Distrito	Superficie (Ha)		Rend. (Ton/Ha)	Producción (Ton)	P.M.R. (\$/Ton)	Valor de la cosecha (Miles \$)	
		Sembrada	Cosechada					
	020	Morelia, Mich.	3 648	3 648	6.07	22 132	3 521	77 930.68
	024	Ciénega de Chapala, Mich.	4 736	4 736	5.79	27 424	3 000	82 271.44
	033	Estado de México, Mex.	74	74	4.20	311	5 700	1 771.56
	034	Estado de Zacatecas, Zac.	24	24	4.10	98	4 000	391.80
	061	Zamora, Mich.	4 434	4 434	3.50	15 518	3 800	58 967.81
	085	La Begoña, Gto.	83	83	3.69	308	3 750	1 153.69
	087	Rosario-Mezquite, Mich.	22 666	22 666	4.53	102 765	3 929	403 717.22
IX	Golfo Norte		2	0	0.00	0	0	0.00
	023	San Juan del Río, Qro.	2	0	0.00	0	0	0.00
XIII	Valle de México		738	738	3.98	2 936	4 255	12 493.60
	003	Tula, Hgo.	568	568	3.97	2 256	4 500	10 152.00
	100	Alfajayucan, Hgo.	157	157	4.00	628	3 397	2 133.60
	112	Ajacuba, Hgo.	13	13	4.00	52	4 000	208.00

CONCENTRADO NACIONAL POR CULTIVO							Cuadro 4.145	
							AÑO AGRÍCOLA 2012/13	
Superficie sembrada y cosechada, rendimiento, producción, precio medio rural y valor de la cosecha por organismo de cuenca y distrito								
TRITICALE								
Organismo de cuenca	Distrito	Superficie (Ha)		Rend. (Ton/Ha)	Producción (Ton)	P.M.R. (\$/Ton)	Valor de la cosecha (Miles \$)	
		Sembrada	Cosechada					
TOTAL GENERAL			10	10	6.50	62	1 900	117.32
III	Pacífico Norte		10	10	6.50	62	1 900	117.32
	052	Estado de Durango, Dgo.	10	10	6.50	62	1 900	117.32

CONCENTRADO NACIONAL POR CULTIVO							Cuadro 4.146	
							AÑO AGRÍCOLA 2012/13	
Superficie sembrada y cosechada, rendimiento, producción, precio medio rural y valor de la cosecha por organismo de cuenca y distrito							1a. parte	
VID MESA								
Organismo de cuenca	Distrito	Superficie (Ha)		Rend. (Ton/Ha)	Producción (Ton)	P.M.R. (\$/Ton)	Valor de la cosecha (Miles \$)	
		Sembrada	Cosechada					
TOTAL GENERAL			13 610	13 610	11.90	162 001	36 316	5 883 172.79
I	Península de Baja California		224	224	9.12	2 043	16 215	33 124.32
	014	Río Colorado, BC-Son.	224	224	9.12	2 043	16 215	33 124.32
II	Noroeste		13 106	13 106	11.95	156 565	37 298	5 839 550.05
	037	Altar-Pitiquito-Caborca, Son.	6 770	6 770	11.99	81 166	31 992	2 596 680.55
	051	Costa de Hermosillo, Son.	5 946	5 946	11.50	68 379	45 500	3 111 244.50
	084	Guaymas, Son.	390	390	18.00	7 020	18 750	131 625.00

CONCENTRADO NACIONAL POR CULTIVO							Cuadro 4.146	
							AÑO AGRÍCOLA 2012/13	
Superficie sembrada y cosechada, rendimiento, producción, precio medio rural y valor de la cosecha por organismo de cuenca y distrito							2a. parte	
VID MESA								
Organismo de cuenca	Distrito	Superficie (Ha)		Rend. (Ton/Ha)	Producción (Ton)	P.M.R. (\$/Ton)	Valor de la cosecha (Miles \$)	
		Sembrada	Cosechada					
VI	Río Bravo	164	164	12.00	1 968	1 800	3 542.40	
	005	Delicias, Chih.	164	164	12.00	1 968	3 542.40	
VII	Cuencas Centrales del Norte	8	8	11.39	91	4 161	379.11	
	017	Región Lagunera, Coah-Dgo.	8	8	11.39	91	379.11	
VIII	Lerma-Santiago-Pacífico	68	68	14.30	971	3 600	3 495.49	
	034	Estado de Zacatecas, Zac.	68	68	14.30	971	3 495.49	
IX	Golfo Norte	40	40	9.00	363	8 500	3 081.42	
	023	San Juan del Río, Qro.	40	40	9.00	363	3 081.42	

CONCENTRADO NACIONAL POR CULTIVO							Cuadro 4.147	
							AÑO AGRÍCOLA 2012/13	
Superficie sembrada y cosechada, rendimiento, producción, precio medio rural y valor de la cosecha por organismo de cuenca y distrito								
ZANAHORIA								
Organismo de cuenca	Distrito	Superficie (Ha)		Rend. (Ton/Ha)	Producción (Ton)	P.M.R. (\$/Ton)	Valor de la cosecha (Miles \$)	
		Sembrada	Cosechada					
TOTAL GENERAL		1 291	1 279	30.98	39 632	2 072	82 132.56	
I	Península de Baja California	95	95	30.00	2 838	3 830	10 869.54	
	014	Río Colorado, BC-Son.	95	95	30.00	2 838	10 869.54	
II	Noroeste	174	174	14.94	2 599	1 650	4 288.53	
	041	Río Yaqui, Son.	174	174	14.94	2 599	4 288.53	
VI	Río Bravo	171	171	30.50	5 206	4 200	21 866.67	
	025	Bajo Río Bravo, Tamps.	171	171	30.50	5 206	21 866.67	
VIII	Lerma-Santiago-Pacífico	807	795	33.69	26 791	1 460	39 122.07	
	011	Alto Río Lerma, Gto.	352	352	42.81	15 087	17 008.90	
	024	Ciénega de Chapala, Mich.	67	67	25.22	1 681	5 715.96	
	085	La Begoña, Gto.	388	376	26.64	10 023	16 397.20	
IX	Golfo Norte	45	45	49.08	2 198	2 724	5 985.75	
	023	San Juan del Río, Qro.	45	45	49.08	2 198	5 985.75	

CONCENTRADO NACIONAL POR CULTIVO							Cuadro 4.148	
							AÑO AGRÍCOLA 2012/13	
Superficie sembrada y cosechada, rendimiento, producción, precio medio rural y valor de la cosecha por organismo de cuenca y distrito								
ZARZAMORA								
Organismo de cuenca	Distrito	Superficie (Ha)		Rend. (Ton/Ha)	Producción (Ton)	P.M.R. (\$/Ton)	Valor de la cosecha (Miles \$)	
		Sembrada	Cosechada					
TOTAL GENERAL		254	254	12.73	3 236	32 092	103 837.79	
VIII	Lerma-Santiago-Pacífico	254	254	12.73	3 236	32 092	103 837.79	
	024	Ciénega de Chapala, Mich.	14	14	8.04	112	1 449.69	
	061	Zamora, Mich.	240	240	13.00	3 124	102 388.10	

CONCENTRADO NACIONAL POR CULTIVO							Cuadro 4.149	
							AÑO AGRÍCOLA 2012/13	
Superficie sembrada y cosechada, rendimiento, producción, precio medio rural y valor de la cosecha por organismo de cuenca y distrito								
CEMPOALXOCHITL FLOR								
Organismo de cuenca	Distrito	Superficie (Ha)		Rend. (Ton/Ha)	Producción (Ton)	P.M.R. (\$/Ton)	Valor de la cosecha (Miles \$)	
		Sembrada	Cosechada					
TOTAL GENERAL		11	11	5.33	56	4 789	268.13	
II	Noroeste	1	1	11.98	6	7 200	43.13	
	038	Río Mayo, Son.	1	1	11.98	6	43.13	
III	Pacífico Norte	10	10	5.00	50	4 500	225.00	
	075	Río Fuerte, Sin.	10	10	5.00	50	225.00	

CAPÍTULO 5

Resúmenes estadísticos de producción agrícola

Año Agrícola 2012-2013



RESUMEN DISTRITAL							Cuadro 5.1
							AÑO AGRÍCOLA 2012/13
Superficie sembrada y cosechada, rendimiento, producción, precio medio rural y valor de la producción por distrito de riego ordenado en forma decreciente por superficie sembrada							1a. parte
Distrito	Superficie (Ha)		Rend. (Ton/Ha)	Producción (Ton)	P.M.R. (\$/Ton)	Valor de la producción (Miles \$)	
	Sembrada	Cosechada					
TOTAL GENERAL		2 857 844	2 766 178	17.00	47 033 180	2 256	106 088 389.20
DISTRITOS CON MAS DE 100 000 Ha							
TOTAL		1 310 314	1 285 084	10.37	13 324 684	3 492	46 529 749.28
075	Río Fuerte, Sin.	231 118	231 118	12.43	2 873 419	3 954	11 362 906.60
041	Río Yaqui, Son.	229 975	229 975	8.45	1 944 158	3 767	7 322 972.49
025	Bajo Río Bravo, Tamps.	198 024	197 880	4.68	926 033	3 434	3 179 717.77
010	Culiacán-Humaya, Sin.	192 878	192 838	12.89	2 484 892	4 151	10 313 663.11
014	Río Colorado, BC-Son.	185 122	185 122	16.69	3 089 080	2 232	6 893 842.08
063	Guasave, Sin.	139 967	114 922	6.36	730 610	4 439	3 243 542.43
011	Alto Río Lerma, Gto.	133 229	133 229	9.58	1 276 492	3 301	4 213 104.81
DISTRITOS CON MAS DE 50 000 Ha PERO MENOS DE 100,000 Ha							
TOTAL		643 560	598 775	17.16	10 275 428	1 797	18 466 070.80
038	Río Mayo, Son.	88 722	88 722	8.92	791 267	3 665	2 899 830.98
076	Valle del Carrizo, Sin.	86 554	50 649	6.67	338 048	4 236	1 431 888.06
092C	Río Pánuco-U. Pujal-Coy, SLP-Ver.	85 326	77 145	13.80	1 064 245	1 237	1 316 625.12
097	Lázaro Cárdenas, Mich.	73 773	73 773	15.97	1 178 227	1 917	2 258 334.84
026	Bajo Río San Juan, Tamps.	71 010	70 311	5.66	398 216	3 566	1 420 017.83
087	Rosario-Mezquite, Mich.	70 664	70 663	10.45	738 546	4 625	3 415 580.99
109	Río San Lorenzo, Sin.	58 604	58 604	27.34	1 602 232	1 447	2 319 044.58
003	Tula, Hgo.	54 691	54 691	51.55	2 819 531	670	1 888 112.66
013	Estado de Jalisco, Jal.	54 217	54 217	24.81	1 345 116	1 128	1 516 635.75
DISTRITOS CON MAS DE 10 000 Ha PERO MENOS DE 50,000 Ha							
TOTAL		732 478	714 809	25.61	18 304 228	1 850	33 861 641.50
051	Costa de Hermosillo, Son.	47 861	47 861	12.37	591 816	9 687	5 732 833.39
043	Estado de Nayarit, Nay.	45 649	45 464	16.48	749 410	2 275	1 704 637.13
074	Mocorito, Sin.	44 399	39 198	5.66	221 706	4 288	950 777.66
092A	Río Pánuco-U. Las Ánimas, Tamps.	40 751	40 524	9.89	400 637	1 551	621 400.68
005	Delicias, Chih.	36 335	36 335	24.79	900 620	1 888	1 700 571.76
066	Santo Domingo, BCS.	36 142	36 094	18.24	658 289	2 690	1 770 745.06
017	Región Lagunera, Coah-Dgo.	31 721	31 721	34.35	1 089 673	1 052	1 145 824.12
100	Alfajayucan, Hgo.	28 940	28 940	38.64	1 118 108	947	1 058 611.76
053	Estado de Colima, Col.	28 759	28 547	43.26	1 235 065	1 228	1 516 954.58
019	Tehuantepec, Oax.	25 701	25 674	14.07	361 118	606	219 001.89
037	Altar-Pitiquito-Caborca, Son.	23 496	23 493	14.63	343 813	14 856	5 107 639.99
086	Río Soto La Marina, Tamps.	22 404	22 404	10.10	226 238	1 660	375 517.80
030	Valsequillo, Pue.	21 851	21 851	20.83	455 164	1 235	562 015.35
108	Elota-Piactla, Sin.	21 689	21 689	14.23	308 621	3 430	1 058 493.28
092B	Río Pánuco-U. Chicayán, Ver.	20 600	20 600	38.74	798 100	405	323 020.87
035	La Antigua, Ver.	20 491	20 491	88.21	1 807 543	529	955 494.17
020	Morelia, Mich.	20 086	20 086	11.61	233 248	2 002	466 905.91
016	Estado de Morelos, Mor.	19 847	17 175	73.49	1 262 242	796	1 004 194.25

RESUMEN DISTRITAL							Cuadro 5.1
							AÑO AGRÍCOLA 2012/13
Superficie sembrada y cosechada, rendimiento, producción, precio medio rural y valor de la producción por distrito de riego ordenado en forma decreciente por superficie sembrada						2a. parte	
Distrito	Superficie (Ha)		Rend. (Ton/Ha)	Producción (Ton)	P.M.R. (\$/Ton)	Valor de la producción (Miles \$)	
	Sembrada	Cosechada					
018	Colonias Yaquis, Son.	18 665	18 665	6.90	128 818	3 411	439 370.25
029	Xicoténcatl, Tamps.	18 124	14 910	86.34	1 287 391	526	677 540.49
094	Jalisco Sur, Jal.	16 612	14 423	87.99	1 269 067	540	685 378.87
045	Tuxpan, Mich.	15 577	15 577	14.48	225 539	3 810	859 414.59
024	Ciénega de Chapala, Mich.	15 403	15 403	10.63	163 661	2 357	385 700.73
002	Mante, Tamps.	14 885	12 220	67.19	821 049	524	430 069.49
052	Estado de Durango, Dgo.	14 026	13 892	14.23	197 677	1 570	310 407.98
107	San Gregorio, Chis.	13 820	13 820	10.28	142 092	2 375	337 406.40
061	Zamora, Mich.	12 392	12 392	14.42	178 648	5 304	947 496.57
057	Amuco-Cutzamala, Gro.	12 369	12 369	15.92	196 906	1 838	361 964.51
093	Tomatlán, Jal.	11 580	10 689	29.16	311 723	1 231	383 671.76
084	Guaymas, Son.	11 267	11 267	26.43	297 777	4 339	1 292 114.05
004	Don Martín, Coah-NL.	10 667	10 667	10.68	113 921	1 922	218 984.11
009	Valle de Juárez, Chih.	10 370	10 370	20.11	208 548	1 235	257 482.07
DISTRITOS CON MENOS DE 10,000 Ha							
TOTAL		171 492	167 510	30.62	5 128 842	1 410	7 230 927.62
082	Río Blanco, Ver.	9 253	9 253	44.12	408 188	630	257 219.82
059	Río Blanco, Chis.	9 022	9 022	103.00	929 266	500	464 632.95
046	Cacahoatán-Suchiate, Chis.	8 704	8 704	45.15	392 944	4 074	1 600 870.95
089	El Carmen, Chih.	8 688	7 368	21.63	159 363	2 395	381 669.80
101	Cuxtepeques, Chis.	8 644	8 644	21.93	189 576	1 449	274 608.00
034	Estado de Zacatecas, Zac.	8 572	8 484	16.95	143 774	1 842	264 879.62
048	Ticúl, Yuc.	8 312	8 312	17.60	146 268	3 713	543 088.03
085	La Begoña, Gto.	7 858	7 846	13.89	108 974	2 332	254 082.87
023	San Juan del Río, Qro.	7 527	5 421	28.04	151 994	2 232	339 189.05
112	Ajacuba, Hgo.	6 519	6 519	40.26	262 450	763	200 257.75
033	Estado de México, Mex.	6 136	6 136	7.68	47 139	3 117	146 943.82
008	Metztitlán, Hgo.	6 090	6 090	8.41	51 198	4 617	236 397.60
056	Atoyac-Zahuapan, Tlax.	5 922	5 891	15.48	91 169	1 299	118 472.90
102	Río Hondo, Q. Roo.	5 505	5 505	100.00	550 500	396	217 998.00
098	José María Morelos, Mich-Gro.	5 270	5 270	15.88	83 673	1 426	119 329.98
104	Cuajinicuilapa, Gro.	4 791	4 791	14.48	69 375	952	66 075.90
001	Pabellón, Ags.	4 400	4 400	26.23	115 405	1 760	203 152.80
090	Bajo Río Conchos, Chih.	4 339	3 931	51.37	201 916	697	140 776.65
095	Atoyac, Gro.	4 323	4 323	13.08	56 524	1 749	98 844.30
006	Palestina, Coah.	4 067	4 067	18.60	75 634	624	47 158.34
105	Nexpa, Gro.	4 019	4 009	9.91	39 749	1 278	50 807.97
083	Papigochic, Chih.	3 851	3 851	16.59	63 891	2 104	134 397.12
111	Baluarte-Presidio, Sin.	3 302	3 302	12.53	41 389	4 515	186 861.15
103	Río Florido, Chih.	3 017	3 017	41.10	124 002	616	76 356.20
042	Buenaventura, Chih.	2 816	2 816	23.38	65 839	1 623	106 850.58
050	Acuña-Falcón, Tamps.	2 758	2 758	24.02	66 258	1 823	120 780.17
049	Río Verde, SLP.	2 743	2 738	13.36	36 572	3 281	120 003.03
096	Arroyo Zarco, Mex.	2 605	2 605	25.61	66 739	1 198	79 985.81
044	Jilotepec, Mex.	2 461	2 461	8.68	21 369	2 697	57 636.35
060	Pánuco (El Higo), Ver.	2 335	2 335	67.25	157 034	512	80 378.52

RESUMEN DISTRITAL							Cuadro 5.1
							AÑO AGRÍCOLA 2012/13
Superficie sembrada y cosechada, rendimiento, producción, precio medio rural y valor de la producción por distrito de riego ordenado en forma decreciente por superficie sembrada							3a. parte
Distrito	Superficie (Ha)		Rend. (Ton/Ha)	Producción (Ton)	P.M.R. (\$/Ton)	Valor de la producción (Miles \$)	
	Sembrada	Cosechada					
031	Las Lajas, NL.	1 878	1 878	4.84	9 087	3 012	27 367.34
088	Chiconautla, Mex.	1 693	1 693	20.96	35 479	1 115	39 543.11
110	Río Verde-Progreso, Oax.	1 667	1 667	24.93	41 553	2 622	108 953.85
068	Tepecoacuilco-Quechultenango, Gro.	1 064	1 064	11.38	12 109	2 009	24 326.07
028	Tulancingo, Hgo.	786	786	83.43	65 572	290	19 036.08
073	La Concepción, Mex.	316	316	65.47	20 690	489	10 109.40
099	Quitupan-La Magdalena, Mich.	238	238	110.00	26 180	454	11 885.72

RESUMEN NACIONAL POR CULTIVO							Cuadro 5.2
							AÑO AGRÍCOLA 2012/13
Superficie sembrada y cosechada, rendimiento, producción, precio medio rural y valor de la producción por cultivo ordenado en forma decreciente por superficie sembrada						1a. parte	
Cultivo	Superficie (Ha)		Rend. (Ton/Ha)	Producción (Ton)	P.M.R. (\$/Ton)	Valor de la producción (Miles \$)	
	Sembrada	Cosechada					
TOTAL GENERAL	2 857 844	2 766 178	17.00	47 033 180	2 256	106 088 389.20	
CULTIVOS CON MAS DE 100 000 Ha							
TOTAL	1 996 539	1 927 783	17.51	33 746 546	1 631	55 029 684.04	
	Maíz Grano	767 964	712 962	8.86	6 317 708	3 661	23 129 388.44
	Sorgo Grano	493 491	490 918	5.67	2 781 446	3 273	9 104 897.93
	Trigo Grano	454 205	454 163	6.38	2 898 502	3 620	10 491 548.59
	Caña de Azúcar	151 285	140 228	92.26	12 938 121	498	6 446 806.37
	Alfalfa	129 594	129 511	68.03	8 810 769	665	5 857 042.71
CULTIVOS CON MAS DE 10 000 Ha Y MENOS DE 100 000 Ha							
TOTAL	677 780	657 566	14.34	9 429 674	3 950	37 244 833.53	
	Frijol (Alubia)	97 537	93 000	1.74	162 197	16 998	2 756 943.04
	Garbanzo	81 808	78 734	2.16	170 167	12 011	2 043 862.20
	Estrella (Zacate) Verde	52 018	52 018	25.92	1 348 387	555	748 128.38
	Carretero (Zacate) Verde	49 693	49 492	19.49	964 810	760	732 838.28
	Algodón	38 482	38 478	4.37	168 243	8 457	1 422 832.01
	Soya Industrial	36 728	29 706	1.76	52 177	6 570	342 778.30
	Limón	32 926	32 769	13.57	444 723	2 639	1 173 658.98
	Sorgo Forrajero Verde	25 699	25 672	41.57	1 067 191	517	551 810.90
	Mango	25 613	25 396	12.14	308 256	3 368	1 038 148.61
	Nogal (Nuez)	25 379	23 528	1.73	40 800	41 322	1 685 928.75
	Papa	22 897	22 897	30.04	687 763	6 244	4 294 604.15
	Cártamo	20 852	20 200	2.10	42 369	5 927	251 132.78
	Cebada	19 856	17 763	4.18	74 247	4 044	300 269.89
	Chile Verde	18 643	18 640	36.49	680 200	5 893	4 008 528.74
	Avena Forrajera Verde	16 150	16 145	21.92	353 880	581	205 566.86
	Espárrago	16 092	16 092	5.47	88 003	36 439	3 206 738.24
	Plátano	15 453	15 118	50.38	761 690	2 749	2 094 100.43
	Pasto Blanco (Zacate) Verde	14 904	14 904	21.60	321 923	350	112 673.03
	Maíz Forrajero Verde	14 785	14 785	39.93	590 382	567	334 749.21
	Arroz	14 566	14 537	6.56	95 409	4 001	381 720.86
	Vid Mesa	13 610	13 610	11.90	162 001	36 316	5 883 172.79
	Jitomate (Tomate Rojo)	13 024	13 017	50.11	652 330	4 843	3 159 390.34
	Naranja	11 066	11 066	17.40	192 527	2 676	515 256.80
CULTIVOS CON MAS DE 5 000 Ha Y MENOS DE 10 000 Ha							
TOTAL	99 597	97 495	22.85	2 227 478	3 422	7 622 752.70	
	Tomate de Cáscara (Tomatillo)	9 267	7 591	17.57	133 349	3 653	487 067.09
	Otras Hortalizas	9 085	8 943	13.47	120 425	5 726	689 599.78
	Otros Cultivos	8 739	8 720	13.50	117 726	4 013	472 403.85
	Sandía	8 274	8 234	31.84	262 201	2 193	574 929.59
	Calabaza	7 910	7 730	18.44	142 521	3 289	468 756.08
	Maíz Elotero	7 540	7 538	14.30	107 755	1 930	207 955.77
	Pepino	7 235	7 212	32.19	232 164	4 181	970 601.04
	Búffel (Zacate) Verde	7 095	7 095	27.66	196 231	2 170	425 807.62

RESUMEN NACIONAL POR CULTIVO							Cuadro 5.2
							AÑO AGRÍCOLA 2012/13
Superficie sembrada y cosechada, rendimiento, producción, precio medio rural y valor de la producción por cultivo ordenado en forma decreciente por superficie sembrada						2a. parte	
Cultivo	Superficie (Ha)		Rend. (Ton/Ha)	Producción (Ton)	P.M.R. (\$/Ton)	Valor de la producción (Miles \$)	
	Sembrada	Cosechada					
Toronja (Pomelo)	7 072	7 072	26.02	184 047	2 396	440 927.20	
Calabacita (Calabacín)	6 075	6 075	19.04	115 655	6 143	710 499.90	
Cebolla	5 413	5 394	31.12	167 852	3 018	506 544.11	
Cebolla Pequeña (Cebollín)	5 344	5 344	12.39	66 200	15 751	1 042 703.84	
Rye Grass (Zacate) Verde	5 333	5 333	44.62	237 943	622	148 045.42	
Melón	5 215	5 215	27.50	143 407	3 326	476 911.40	
CULTIVOS CON MENOS DE 5 000 Ha							
TOTAL	83 927	83 334	19.55	1 629 483	3 799	6 191 118.93	
Fresa	4 245	4 244	33.09	140 446	6 590	925 480.82	
Cacahuete	4 083	4 083	3.44	14 046	8 207	115 274.44	
Otros Frutales	3 618	3 617	15.36	55 539	3 836	213 039.50	
Ejote	3 616	3 506	10.31	36 145	3 971	143 515.59	
Otros Pastos (Verde)	3 509	3 506	40.54	142 125	562	79 933.06	
Tabaco	3 300	3 300	2.59	8 561	28 052	240 157.48	
Brócoli	3 180	3 180	15.66	49 780	5 513	274 431.22	
Bermuda (Zacate) Verde	2 900	2 900	9.60	27 839	5 155	143 501.48	
Cítricos Asociados	2 740	2 740	29.68	81 333	1 702	138 440.67	
Papayo	2 588	2 551	42.20	107 663	3 666	394 727.40	
Guayabo	2 333	2 333	18.04	42 078	5 760	242 383.57	
Cocotero Asociado Copra	2 107	2 107	2.29	4 815	5 475	26 362.20	
Cebada Forrajera Verde	2 083	2 083	18.30	38 138	414	15 775.34	
Lechuga	1 948	1 948	22.55	43 916	3 535	155 247.54	
Olivo (Aceituna)	1 881	1 881	8.60	16 177	7 800	126 177.48	
Frijol Asociado	1 747	1 747	2.22	3 871	8 892	34 420.11	
Mango Asociado	1 688	1 686	20.51	34 587	1 964	67 944.89	
Brachiaria/Brizanthia (zacate) verde	1 581	1 561	45.18	70 538	977	68 899.51	
Jícama	1 476	1 476	35.48	52 362	2 171	113 662.86	
Plátano Asociado	1 339	1 339	39.15	52 418	1 436	75 271.00	
Cocotero Copra	1 300	1 300	2.01	2 616	4 697	12 287.10	
Zanahoria	1 291	1 279	30.98	39 632	2 072	82 132.56	
Coliflor	1 264	1 264	21.78	27 524	5 280	145 333.00	
Otros Forrajes Verde	1 210	1 210	20.57	24 885	932	23 199.61	
Avena	1 147	1 147	3.64	4 178	5 437	22 717.04	
Nabo	1 146	1 146	12.77	14 638	2 252	32 959.00	
Manzano	1 113	1 097	15.95	17 492	4 435	77 585.54	
Cocotero Asociado Fruta	1 113	1 113	16.02	17 830	1 154	20 582.91	
Limón Asociado	1 097	1 026	20.23	20 744	2 878	59 708.47	
Frutales Asociados	923	912	11.03	10 061	3 910	39 337.25	
Okra	920	920	8.01	7 365	4 232	31 168.80	
Cilantro	891	891	13.49	12 020	13 154	158 110.49	
Dátil (Palmera Datilera)	805	805	6.48	5 214	38 684	201 683.54	
Berenjena	772	772	57.02	43 991	7 456	327 996.37	
Sábila (Aloe)	768	736	43.21	31 801	765	24 334.38	
Maíz Palomero	738	738	5.32	3 923	6 879	26 989.34	
Cocotero Fruta	728	705	24.82	17 495	1 303	22 803.28	
Sudan (Zacate) Verde	704	704	33.94	23 906	885	21 150.07	

RESUMEN NACIONAL POR CULTIVO							Cuadro 5.2
							AÑO AGRÍCOLA 2012/13
Superficie sembrada y cosechada, rendimiento, producción, precio medio rural y valor de la producción por cultivo ordenado en forma decreciente por superficie sembrada							3a. parte
Cultivo	Superficie (Ha)		Rend. (Ton/Ha)	Producción (Ton)	P.M.R. (\$/Ton)	Valor de la producción (Miles \$)	
	Sembrada	Cosechada					
Tanzania (Zacate) Verde	640	640	50.00	32 000	820	26 240.00	
Ajo	638	638	10.29	6 567	22 431	147 303.18	
Haba	591	589	5.72	3 369	2 378	8 011.56	
Chayote	585	585	36.71	21 475	5 000	107 375.00	
Girasol	573	573	2.08	1 191	5 019	5 979.58	
Café	538	538	0.60	324	13 500	4 367.52	
Trebol Verde	516	516	94.40	48 710	260	12 664.70	
Piña	511	398	60.74	24 175	3 915	94 636.03	
Forrajes Asociados Verde	485	485	34.19	16 566	2 086	34 549.87	
Rábano	472	472	14.89	7 019	11 197	78 593.67	
Aguacate	442	442	20.45	9 042	9 749	88 155.34	
Chile Seco	421	415	0.88	366	59 228	21 650.39	
Sorgo Escobero	419	419	3.26	1 365	3 202	4 369.48	
Col (Repollo)	366	366	24.02	8 790	4 870	42 811.81	
Mandarina	362	362	13.23	4 781	3 938	18 828.46	
Cacao (Cacaotero)	342	342	1.13	386	37 000	14 290.36	
Tamarindo	339	338	5.05	1 708	6 001	10 246.67	
Gladiola	336	336	12.00	4 032	4 685	18 889.62	
Trigo Forrajero Verde	290	290	20.00	5 800	1 150	6 670.00	
Rosal	268	268	17.26	4 625	18 105	83 729.00	
Camote	259	259	14.47	3 745	2 563	9 598.07	
Zarzamora	254	254	12.73	3 236	32 092	103 837.79	
Klein Grass (Zacate) Verde	253	253	23.88	6 029	450	2 713.11	
Otras Flores	233	233	7.18	1 670	2 653	4 430.88	
Ebo (Veza/Janamargo)	228	228	14.03	3 201	621	1 989.32	
Chícharo	215	215	8.13	1 753	3 480	6 099.23	
Otros Cultivos (Viveros)	210	210	13.50	2 836	12 270	34 792.57	
Mamey	210	210	22.74	4 775	4 819	23 013.12	
Olleto (Zacate) Verde	201	201	66.71	13 400	450	6 030.00	
Nopal Verdura	200	199	5.44	1 081	3 695	3 994.89	
Maíz Asociado	192	192	2.67	513	4 793	2 456.43	
Chía	191	179	0.63	112	17 000	1 911.65	
Garbanzo Forrajero	176	176	4.76	838	2 954	2 476.42	
Otros Cítricos	168	168	18.55	3 116	3 173	9 888.34	
Otras Oleaginosas	165	165	2.60	429	6 000	2 574.00	
Pápalo (Papaloquelite)	164	164	10.74	1 763	2 600	4 584.32	
Apio	160	160	36.31	5 825	5 723	33 335.47	
Otros Granos	158	158	2.50	395	4 500	1 777.50	
Guanábano	157	157	28.45	4 452	3 691	16 431.19	
Palma Aceitera (Palma Africana)	151	101	65.00	6 539	1 600	10 462.40	
Durazno Asociado	148	148	15.85	2 346	22 585	52 979.89	
Ajonjolí (Sésamo)	128	128	0.73	93	15 797	1 472.41	
Durazno (Melocotón)	101	99	7.63	752	8 809	6 626.79	
Chicozapote	76	76	11.62	883	4 937	4 361.41	
Guaje	66	66	4.00	264	1 500	396.00	
Arándano	52	52	6.00	309	78 514	24 260.83	

RESUMEN NACIONAL POR CULTIVO							Cuadro 5.2
							AÑO AGRÍCOLA 2012/13
Superficie sembrada y cosechada, rendimiento, producción, precio medio rural y valor de la producción por cultivo ordenado en forma decreciente por superficie sembrada							4a. parte
Cultivo	Superficie (Ha)		Rend. (Ton/Ha)	Producción (Ton)	P.M.R. (\$/Ton)	Valor de la producción (Miles \$)	
	Sembrada	Cosechada					
Cedro Rojo	51	0	0.00	0	0	0.00	
Rambután (Nefelio)	49	49	18.43	910	15 500	14 111.20	
Col de Bruselas	41	41	12.00	494	7 000	3 458.28	
Estropajo	27	27	1.45	39	34 700	1 338.38	
Nogal Asociado	25	25	6.00	151	25 000	3 765.00	
Chabacano	25	25	6.60	165	9 500	1 568.13	
Nanche	20	20	3.90	78	2 750	214.50	
Jitomate Invernadero	19	19	347.00	6 472	5 008	32 409.48	
Granado	17	17	6.50	111	6 000	663.00	
Otros Industriales	17	7	1.00	7	11 000	75.90	
Betabel	15	15	17.00	255	3 900	994.50	
Albahaca	14	14	12.00	167	18 000	3 002.40	
Persimonio	13	13	7.00	91	8 505	773.96	
Cempoalxochitl Flor	11	11	5.33	56	4 789	268.13	
Triticale	10	10	6.50	62	1 900	117.32	
Anís	7	7	1.31	9	22 800	209.08	
Ciruelo	6	6	5.50	33	20 000	660.00	
Litchi	5	5	0.80	4	20 000	80.00	
Agave (Maguey) Tequilero	5	0	0.00	0	0	0.00	
Lenteja	5	5	1.60	7	7 166	51.60	
Higo	4	4	5.80	23	30 000	696.00	
Comino	3	3	1.02	3	15 000	45.90	
Membrillo	3	3	4.00	10	3 500	35.00	

RESUMEN NACIONAL POR CULTIVO							Cuadro 5.3	
							AÑO AGRÍCOLA 2012/13	
Superficie sembrada y cosechada, rendimiento, producción, precio medio rural y valor de la producción por modalidad, ciclo y cultivo							1a. parte	
Modalidad	Ciclo	Cultivo	Superficie (Ha)		Rend. (Ton/Ha)	Producción (Ton)	P.M.R. (\$/Ton)	Valor de la producción (Miles \$)
			Sembrada	Cosechada				
TOTAL GENERAL			2 857 844	2 766 178	17.00	47 033 180	2 256	106 088 389.20
Riego			2 713 443	2 630 662	17.34	45 622 824	2 277	103 889 379.53
	Otoño-Invierno		1 372 923	1 304 690	8.74	11 408 785	4 215	48 090 815.53
		Ajo	636	636	10.29	6 543	22 466	146 991.18
		Ajonjolí (Sésamo)	88	88	0.68	60	16 057	960.67
		Albahaca	14	14	12.00	167	18 000	3 002.40
		Algodón	109	109	4.70	510	12 050	6 144.90
		Anís	7	7	1.31	9	22 800	209.08
		Apio	130	130	40.11	5 231	5 777	30 222.91
		Arroz	3 177	3 166	7.19	22 753	3 985	90 682.28
		Avena	1 110	1 110	3.63	4 029	5 491	22 122.44
		Avena Forrajera Verde	14 685	14 685	22.59	331 756	560	185 806.40
		Berenjena	772	772	57.02	43 991	7 456	327 996.37
		Brócoli	2 875	2 875	14.97	43 017	5 586	240 308.06
		Cacahuete	109	109	3.00	326	9 019	2 938.46
		Calabacita (Calabacín)	3 131	3 131	23.13	72 415	6 636	480 578.75
		Calabaza	4 674	4 494	14.31	64 303	3 833	246 452.63
		Camote	168	168	7.50	1 256	4 000	5 025.00
		Cártamo	13 730	13 166	2.03	26 662	5 837	155 622.64
		Cebada	19 856	17 763	4.18	74 247	4 044	300 269.89
		Cebada Forrajera Verde	1 966	1 966	18.50	36 382	388	14 107.09
		Cebolla	3 459	3 440	31.40	108 009	3 535	381 837.67
		Cebolla Pequeña (Cebollín)	2 682	2 682	13.11	35 161	15 691	551 719.65
		Chía	103	101	0.65	66	17 000	1 116.05
		Chícharo	183	183	8.56	1 568	3 370	5 282.63
		Chile Verde	7 958	7 955	41.83	332 787	7 110	2 366 242.63
		Cilantro	885	885	13.46	11 907	13 262	157 904.91
		Col (Repollo)	281	281	21.75	6 105	5 609	34 242.81
		Col de Bruselas	41	41	12.00	494	7 000	3 458.28
		Coliflor	520	520	22.03	11 442	5 173	59 193.76
		Comino	3	3	1.02	3	15 000	45.90
		Ebo (Veza/Janamargo)	228	228	14.03	3 201	621	1 989.32
		Ejote	2 756	2 646	11.00	29 115	3 771	109 792.36
		Estropajo	25	25	1.45	36	34 700	1 237.75
		Forrajes Asociados Verde	267	267	38.00	10 146	2 732	27 718.87
		Frijol (Alubia)	82 731	78 252	1.80	141 065	17 479	2 465 640.51
		Frijol Asociado	301	301	1.90	571	9 430	5 386.05
		Garbanzo	79 395	76 442	2.16	165 415	12 017	1 987 755.17
		Garbanzo Forrajero	176	176	4.76	838	2 954	2 476.42
		Girasol	119	119	2.00	238	1 089	259.18
		Gladiola	250	250	12.36	3 091	4 417	13 652.00
		Haba	376	376	4.43	1 665	1 742	2 899.56
		Jícama	888	888	36.10	32 059	1 462	46 873.84
		Jitomate (Tomate Rojo)	9 745	9 738	52.84	514 535	4 275	2 199 400.02
		Jitomate Invernadero	0.25	0.25	126.00	32	6 650	209.48

RESUMEN NACIONAL POR CULTIVO							Cuadro 5.3	
							AÑO AGRÍCOLA 2012/13	
Superficie sembrada y cosechada, rendimiento, producción, precio medio rural y valor de la producción por modalidad, ciclo y cultivo							2a. parte	
Modalidad	Ciclo	Cultivo	Superficie (Ha)		Rend. (Ton/Ha)	Producción (Ton)	P.M.R. (\$/Ton)	Valor de la producción (Miles \$)
			Sembrada	Cosechada				
		Lechuga	1 895	1 895	22.43	42 515	3 545	150 706.66
		Lenteja	5	5	1.60	7	7 166	51.60
		Maíz Asociado	183	183	2.66	486	4 806	2 336.43
		Maíz Elotero	4 050	4 047	15.69	63 498	1 852	117 586.87
		Maíz Forrajero Verde	83	83	61.08	5 070	373	1 891.50
		Maíz Grano	515 490	460 671	9.52	4 386 666	3 747	16 435 859.93
		Melón	1 662	1 662	26.49	44 038	2 842	125 138.26
		Nabo	636	636	12.19	7 750	2 604	20 181.60
		Okra	59	59	10.29	607	6 170	3 745.02
		Otras Flores	145	145	6.36	919	2 465	2 266.28
		Otras Hortalizas	7 598	7 456	12.77	95 243	5 980	569 522.38
		Otras Oleaginosas	165	165	2.60	429	6 000	2 574.00
		Otros Cultivos	4 250	4 240	11.68	49 502	4 750	235 133.08
		Otros Forrajes Verde	119	119	20.41	2 434	888	2 160.61
		Otros Industriales	7	7	1.00	7	11 000	75.90
		Otros Pastos (Verde)	112	112	50.56	5 663	465	2 633.16
		Papa	21 965	21 965	29.85	655 586	6 264	4 106 499.51
		Pápalo (Papaloquelite)	121	121	11.00	1 333	2 600	3 466.32
		Pepino	6 650	6 627	31.90	211 394	4 076	861 694.59
		Rábano	391	391	14.86	5 804	11 141	64 665.51
		Rosal	10	10	20.00	200	9 600	1 920.00
		Rye Grass (Zacate) Verde	2 712	2 712	41.60	112 795	584	65 832.57
		Sandía	2 957	2 917	33.67	98 203	2 238	219 771.17
		Sorgo Escobero	272	272	3.03	824	3 218	2 651.23
		Sorgo Forrajero Verde	2 357	2 357	33.45	78 841	811	63 906.06
		Sorgo Grano	73 862	72 774	4.96	360 988	3 348	1 208 576.14
		Soya Industrial	11	11	1.80	20	7 000	138.60
		Tabaco	3 252	3 252	2.60	8 448	28 134	237 673.48
		Tomate de Cáscara (Tomatillo)	7 358	5 715	18.77	107 295	3 581	384 243.27
		Trigo Grano	453 043	453 001	6.38	2 890 777	3 619	10 462 911.70
		Triticale	10	10	6.50	62	1 900	117.32
		Zanahoria	877	877	32.07	28 126	1 738	48 883.75
		Cempoalxochitl Flor	10	10	5.00	50	4 500	225.00
		Primavera-Verano	618 570	618 195	9.55	5 901 344	2 960	17 469 169.54
		Ajo	2	2	12.00	24	13 000	312.00
		Ajonjolí (Sésamo)	30	30	0.85	25	15 435	391.74
		Algodón	38 264	38 264	4.38	167 623	8 445	1 415 580.84
		Apio	30	30	19.80	594	5 240	3 112.56
		Arroz	5 835	5 822	6.87	40 013	3 921	156 905.53
		Avena	37	37	4.00	149	3 991	594.60
		Avena Forrajera Verde	1 445	1 440	14.98	21 562	901	19 431.76
		Betabel	15	15	17.00	255	3 900	994.50
		Brócoli	252	252	24.56	6 190	5 009	31 005.16
		Cacahuete	3 948	3 948	3.47	13 681	8 168	111 750.99
		Calabacita (Calabacín)	2 720	2 720	14.91	40 553	5 396	218 836.90
		Calabaza	3 151	3 151	24.50	77 205	2 833	218 709.63

RESUMEN NACIONAL POR CULTIVO							Cuadro 5.3	
							AÑO AGRÍCOLA 2012/13	
Superficie sembrada y cosechada, rendimiento, producción, precio medio rural y valor de la producción por modalidad, ciclo y cultivo							3a. parte	
Modalidad	Ciclo	Cultivo	Superficie (Ha)		Rend. (Ton/Ha)	Producción (Ton)	P.M.R. (\$/Ton)	Valor de la producción (Miles \$)
			Sembrada	Cosechada				
		Camote	91	91	27.23	2 489	1 837	4 573.07
		Cártamo	1 229	1 229	1.85	2 269	5 697	12 925.61
		Cebada Forrajera Verde	117	117	15.00	1 756	950	1 668.25
		Cebolla	1 842	1 842	30.90	56 913	1 991	113 319.57
		Cebolla Pequeña (Cebollín)	2 662	2 662	11.66	31 039	15 818	490 984.19
		Chía	88	78	0.60	47	17 000	795.60
		Chícharo	25	25	5.66	142	4 533	641.40
		Chile Seco	421	415	0.88	366	59 228	21 650.39
		Chile Verde	10 184	10 184	31.60	321 765	4 379	1 409 150.03
		Cilantro	6	6	17.68	113	1 816	205.58
		Col (Repollo)	80	80	31.58	2 535	3 096	7 849.00
		Coliflor	509	509	20.05	10 207	5 590	57 057.99
		Ejote	497	497	8.23	4 087	4 967	20 300.33
		Estropajo	2	2	1.45	3	34 700	100.63
		Forrajes Asociados Verde	14	14	50.00	700	350	245.00
		Frijol (Alubia)	8 000	7 974	1.62	12 933	14 826	191 751.23
		Frijol Asociado	1 133	1 133	2.30	2 609	9 033	23 569.49
		Garbanzo	709	588	2.24	1 318	9 377	12 357.33
		Girasol	454	454	2.10	953	6 000	5 720.40
		Gladiola	84	84	10.83	910	5 666	5 156.16
		Haba	215	213	8.00	1 704	3 000	5 112.00
		Jícama	195	195	37.17	7 260	3 289	23 878.38
		Jitomate (Tomate Rojo)	2 691	2 691	34.80	93 668	6 797	636 702.24
		Lechuga	52	52	26.70	1 401	3 242	4 540.88
		Maíz Asociado	9	9	2.93	26	4 545	120.00
		Maíz Elotero	2 838	2 838	12.77	36 234	2 078	75 277.13
		Maíz Forrajero Verde	12 359	12 359	44.58	550 975	500	275 679.78
		Maíz Grano	165 201	165 165	7.67	1 266 445	3 441	4 357 416.09
		Maíz Palomero	494	494	6.91	3 416	6 693	22 865.26
		Melón	3 547	3 547	27.97	99 214	3 541	351 308.14
		Nabo	384	384	14.66	5 630	1 555	8 752.60
		Okra	861	861	7.85	6 758	4 058	27 423.78
		Otras Flores	71	71	7.00	497	1 800	894.60
		Otras Hortalizas	950	950	14.51	13 790	4 638	63 955.16
		Otros Cultivos	2 988	2 988	16.34	48 823	3 530	172 361.09
		Otros Forrajes Verde	72	72	12.36	894	3 331	2 977.57
		Papa	932	932	34.53	32 177	5 846	188 104.63
		Pápalo (Papaloquelite)	43	43	10.00	430	2 600	1 118.00
		Pepino	471	471	39.91	18 795	5 407	101 627.47
		Rábano	81	81	15.00	1 215	11 464	13 928.15
		Rye Grass (Zacate) Verde	17	17	11.36	188	1 208	226.44
		Sandía	5 269	5 269	30.81	162 315	2 166	351 545.24
		Sorgo Escobero	86	86	4.96	427	2 504	1 068.45
		Sorgo Forrajero Verde	21 754	21 727	43.35	941 973	492	463 705.38
		Sorgo Grano	309 948	309 924	5.63	1 744 683	3 230	5 635 702.02
		Soya Industrial	286	214	1.92	411	6 780	2 785.74
		Sudan (Zacate) Verde	34	34	30.00	1 020	480	489.60

RESUMEN NACIONAL POR CULTIVO							Cuadro 5.3	
							AÑO AGRÍCOLA 2012/13	
Superficie sembrada y cosechada, rendimiento, producción, precio medio rural y valor de la producción por modalidad, ciclo y cultivo							4a. parte	
Modalidad	Ciclo	Cultivo	Superficie (Ha)		Rend. (Ton/Ha)	Producción (Ton)	P.M.R. (\$/Ton)	Valor de la producción (Miles \$)
			Sembrada	Cosechada				
		Tomate de Cáscara (Tomatillo)	1 550	1 516	12.67	19 204	3 546	68 095.33
		Trigo Forrajero Verde	290	290	20.00	5 800	1 150	6 670.00
		Trigo Grano	624	624	6.29	3 925	3 801	14 917.13
		Zanahoria	382	382	28.82	11 017	2 930	32 273.81
		Perennes	543 251	529 138	50.98	26 974 018	1 238	33 397 738.12
		Agave (Maguey) Tequilero	5	0	0.00	0	0	0.00
		Aguacate	442	442	20.45	9 042	9 749	88 155.34
		Alfalfa	129 434	129 351	68.02	8 798 609	665	5 849 746.71
		Arándano	52	52	6.00	309	78 514	24 260.83
		Avena Forrajera Verde	20	20	28.09	562	585	328.69
		Bermuda (Zacate) Verde	2 614	2 614	10.44	27 292	5 216	142 350.09
		Brachiaria/Brizanthia (zacate) verde	1 278	1 273	49.42	62 888	985	61 966.35
		Búffel (Zacate) Verde	5 982	5 982	29.89	178 809	2 247	401 754.89
		Cacao (Cacaotero)	173	173	1.16	200	37 000	7 407.99
		Café	90	90	0.61	55	13 500	741.15
		Caña de Azúcar	148 514	137 458	93.09	12 796 285	498	6 371 312.32
		Carretero (Zacate) Verde	14 992	14 992	24.28	363 941	540	196 424.38
		Cedro Rojo	51	0	0.00	0	0	0.00
		Chabacano	25	25	6.60	165	9 500	1 568.13
		Chayote	585	585	36.71	21 475	5 000	107 375.00
		Chicozapote	76	76	11.62	883	4 937	4 361.41
		Ciruelo	6	6	5.50	33	20 000	660.00
		Cítricos Asociados	2 730	2 730	29.77	81 266	1 701	138 271.92
		Cocotero Asociado Copra	457	457	3.32	1 515	5 856	8 872.20
		Cocotero Asociado Fruta	1 113	1 113	16.02	17 830	1 154	20 582.91
		Cocotero Copra	270	270	1.98	533	5 803	3 091.70
		Cocotero Fruta	719	695	25.00	17 375	1 300	22 587.50
		Dátil (Palmera Datilera)	805	805	6.48	5 214	38 684	201 683.54
		Durazno (Melocotón)	101	99	7.63	752	8 809	6 626.79
		Durazno Asociado	148	148	15.85	2 346	22 585	52 979.89
		Espárrago	16 092	16 092	5.47	88 003	36 439	3 206 738.24
		Estrella (Zacate) Verde	38 200	38 200	29.11	1 111 956	616	685 330.55
		Forrajes Asociados Verde	204	204	28.11	5 720	1 151	6 586.00
		Fresa	4 245	4 244	33.09	140 446	6 590	925 480.82
		Frutales Asociados	918	907	11.03	10 001	3 918	39 187.25
		Granado	17	17	6.50	111	6 000	663.00
		Guaje	66	66	4.00	264	1 500	396.00
		Guanábano	157	157	28.45	4 452	3 691	16 431.19
		Guayabo	2 333	2 333	18.04	42 078	5 760	242 383.57
		Higo	4	4	5.80	23	30 000	696.00
		Jitomate Invernadero	18	18	350.00	6 440	5 000	32 200.00
		Klein Grass (Zacate) Verde	253	253	23.88	6 029	450	2 713.11
		Limón	32 921	32 764	13.57	444 688	2 639	1 173 518.98
		Limón Asociado	1 097	1 026	20.23	20 744	2 878	59 708.47
		Litchi	5	5	0.80	4	20 000	80.00

RESUMEN NACIONAL POR CULTIVO							Cuadro 5.3	
							AÑO AGRÍCOLA 2012/13	
Superficie sembrada y cosechada, rendimiento, producción, precio medio rural y valor de la producción por modalidad, ciclo y cultivo							5a. parte	
Modalidad	Ciclo	Cultivo	Superficie (Ha)		Rend. (Ton/Ha)	Producción (Ton)	P.M.R. (\$/Ton)	Valor de la producción (Miles \$)
			Sembrada	Cosechada				
		Mamey	210	210	22.74	4 775	4 819	23 013.12
		Mandarina	362	362	13.23	4 781	3 938	18 828.46
		Mango	23 552	23 335	12.03	280 714	3 422	960 621.81
		Mango Asociado	1 638	1 636	20.68	33 837	1 961	66 369.89
		Manzano	1 113	1 097	15.95	17 492	4 435	77 585.54
		Membrillo	3	3	4.00	10	3 500	35.00
		Nanche	20	20	3.90	78	2 750	214.50
		Naranja	11 009	11 009	17.43	191 846	2 680	514 100.12
		Nogal (Nuez)	25 379	23 528	1.73	40 800	41 322	1 685 928.75
		Nogal Asociado	25	25	6.00	151	25 000	3 765.00
		Nopal Verdura	200	199	5.44	1 081	3 695	3 994.89
		Olivo (Aceituna)	1 881	1 881	8.60	16 177	7 800	126 177.48
		Olleto (Zacate) Verde	201	201	66.71	13 400	450	6 030.00
		Otras Flores	2	2	14.50	29	5 000	145.00
		Otros Cítricos	168	168	18.55	3 116	3 173	9 888.34
		Otros Cultivos	942	933	15.48	14 451	3 148	45 489.33
		Otros Cultivos (Viveros)	210	210	13.50	2 836	12 270	34 792.57
		Otros Forrajes Verde	1 018	1 018	21.17	21 557	838	18 061.43
		Otros Frutales	3 609	3 608	15.38	55 488	3 829	212 471.90
		Otros Industriales	10	0	0.00	0	0	0.00
		Otros Pastos (Verde)	3 397	3 394	40.21	136 462	566	77 299.89
		Palma Aceitera (Palma Africana)	102	52	65.00	3 348	1 600	5 356.00
		Papayo	2 588	2 551	42.20	107 663	3 666	394 727.40
		Pasto Blanco (Zacate) Verde	14 904	14 904	21.60	321 923	350	112 673.03
		Persimonia	13	13	7.00	91	8 505	773.96
		Piña	511	398	60.74	24 175	3 915	94 636.03
		Plátano	15 128	14 793	50.46	746 457	2 723	2 032 596.95
		Plátano Asociado	1 339	1 339	39.15	52 418	1 436	75 271.00
		Rambután (Nefelio)	30	30	20.00	600	15 500	9 300.00
		Rosal	258	258	17.16	4 425	18 490	81 809.00
		Rye Grass (Zacate) Verde	2 605	2 605	47.97	124 960	656	81 986.41
		Sábila (Aloe)	676	676	44.83	30 301	756	22 909.38
		Sudan (Zacate) Verde	509	509	36.40	18 539	1 002	18 573.91
		Tamarindo	339	338	5.05	1 708	6 001	10 246.67
		Tanzania (Zacate) Verde	640	640	50.00	32 000	820	26 240.00
		Toronja (Pomelo)	7 072	7 072	26.02	184 047	2 396	440 927.20
		Trebol Verde	516	516	94.40	48 710	260	12 664.70
		Vid Mesa	13 610	13 610	11.90	162 001	36 316	5 883 172.79
		Zarzamora	254	254	12.73	3 236	32 092	103 837.79
		Segundos Cultivos	178 699	178 639	7.49	1 338 677	3 684	4 931 656.35
		Ajonjolí (Sésamo)	10	10	0.80	8	15 000	120.00
		Arroz	5 466	5 462	5.93	32 364	4 111	133 057.06
		Brócoli	53	53	10.79	572	5 451	3 118.00
		Cacahuete	26	26	1.50	39	15 000	585.00
		Calabacita (Calabacín)	224	224	12.02	2 687	4 125	11 084.25
		Calabaza	83	83	12.06	998	3 556	3 548.82

RESUMEN NACIONAL POR CULTIVO								Cuadro 5.3
								AÑO AGRÍCOLA 2012/13
Superficie sembrada y cosechada, rendimiento, producción, precio medio rural y valor de la producción por modalidad, ciclo y cultivo								6a. parte
Modalidad	Ciclo	Cultivo	Superficie (Ha)		Rend. (Ton/Ha)	Producción (Ton)	P.M.R. (\$/Ton)	Valor de la producción (Miles \$)
			Sembrada	Cosechada				
		Cártamo	5 705	5 705	2.34	13 359	6 149	82 144.53
		Cebolla	113	113	25.97	2 929	3 887	11 386.87
		Chícharo	7	7	6.00	44	4 000	175.20
		Chile Verde	489	489	52.08	25 455	9 113	231 955.59
		Col (Repollo)	5	5	30.00	150	4 800	720.00
		Coliflor	235	235	25.00	5 875	4 950	29 081.25
		Ejote	363	363	8.10	2 944	4 560	13 422.90
		Frijol (Alubia)	1 743	1 743	1.91	3 332	14 664	48 862.97
		Frijol Asociado	313	313	2.20	690	7 914	5 464.57
		Garbanzo	1 704	1 704	2.01	3 434	12 741	43 749.70
		Gladiola	2	2	15.50	31	2 628	81.46
		Jícama	273	273	30.29	8 262	4 615	38 130.64
		Jitomate (Tomate Rojo)	587	587	75.15	44 127	7 326	323 288.08
		Maíz Elotero	652	652	12.30	8 023	1 881	15 091.77
		Maíz Forrajero Verde	64	64	19.85	1 272	1 550	1 971.89
		Maíz Grano	47 061	47 059	9.36	440 487	3 332	1 467 630.95
		Melón	5	5	31.00	155	3 000	465.00
		Nabo	126	126	9.98	1 258	3 199	4 024.80
		Otras Hortalizas	536	536	21.25	11 392	4 927	56 122.24
		Otros Cultivos	543	543	8.91	4 840	3 472	16 802.54
		Pepino	94	94	17.12	1 616	4 059	6 558.98
		Sandía	48	48	34.82	1 683	2 147	3 613.18
		Sorgo Escobero	61	61	1.87	114	5 700	649.80
		Sorgo Forrajero Verde	1 469	1 469	30.03	44 117	530	23 392.35
		Sorgo Grano	97 418	97 388	6.53	635 661	3 349	2 128 754.58
		Soya Industrial	12 159	12 147	2.11	25 646	6 914	177 316.45
		Sudan (Zacate) Verde	161	161	27.00	4 347	480	2 086.56
		Tomate de Cáscara (Tomatillo)	328	328	19.71	6 471	5 016	32 460.48
		Trigo Grano	539	539	7.06	3 800	3 610	13 719.76
		Zanahoria	32	20	24.45	489	1 994	975.00
		Cempoalxochitl Flor	1	1	11.98	6	7 200	43.13
Temporal			144 401	135 516	10.41	1 410 356	1 559	2 199 009.66
	Perennes		59 157	58 909	18.21	1 072 520	845	906 804.89
		Alfalfa	160	160	76.00	12 160	600	7 296.00
		Bermuda (Zacate) Verde	287	287	1.91	548	2 103	1 151.39
		Brachiaria/Brizanthia (zacate) verde	304	289	26.49	7 650	906	6 933.16
		Búffel (Zacate) Verde	1 113	1 113	15.65	17 422	1 381	24 052.73
		Cacao (Cacaotero)	169	169	1.10	186	37 000	6 882.37
		Café	448	448	0.60	269	13 500	3 626.37
		Caña de Azúcar	2 771	2 771	51.19	141 836	532	75 494.04
		Carretero (Zacate) Verde	34 701	34 500	17.42	600 870	893	536 413.90
		Cítricos Asociados	10	10	6.75	68	2 500	168.75
		Cocotero Asociado Copra	1 650	1 650	2.00	3 300	5 300	17 490.00
		Cocotero Copra	1 030	1 030	2.02	2 083	4 414	9 195.40

RESUMEN NACIONAL POR CULTIVO							Cuadro 5.3	
							AÑO AGRÍCOLA 2012/13	
Superficie sembrada y cosechada, rendimiento, producción, precio medio rural y valor de la producción por modalidad, ciclo y cultivo							7a. parte	
Modalidad	Ciclo	Cultivo	Superficie (Ha)		Rend. (Ton/Ha)	Producción (Ton)	P.M.R. (\$/Ton)	Valor de la producción (Miles \$)
			Sembrada	Cosechada				
		Cocotero Fruta	10	10	12.00	120	1 800	215.78
		Estrella (Zacate) Verde	13 818	13 818	17.11	236 431	266	62 797.83
		Frutales Asociados	5	5	12.00	60	2 500	150.00
		Limón	5	5	7.00	35	4 000	140.00
		Mango	2 061	2 061	13.37	27 542	2 815	77 526.80
		Mango Asociado	50	50	15.00	750	2 100	1 575.00
		Naranja	57	57	12.00	680	1 700	1 156.68
		Otras Flores	15	15	15.00	225	5 000	1 125.00
		Otros Frutales	9	9	6.00	52	11 000	567.60
		Palma Aceitera (Palma Africana)	49	49	65.00	3 192	1 600	5 106.40
		Plátano	325	325	46.84	15 233	4 038	61 503.48
		Rambután (Nefelio)	19	19	16.00	310	15 500	4 811.20
		Sábila (Aloe)	92	60	25.00	1 500	950	1 425.00
		Primavera-Verano	52 990	51 245	5.16	264 389	3 691	975 806.29
		Algodón	110	106	1.05	111	10 000	1 106.27
		Frijol (Alubia)	1 335	1 335	0.92	1 231	7 891	9 714.10
		Maíz Forrajero Verde	2 279	2 279	14.51	33 065	1 670	55 206.04
		Maíz Grano	34 264	34 264	5.59	191 543	3 946	755 748.18
		Maíz Palomero	244	244	2.08	507	8 137	4 124.08
		Otros Cultivos	7	7	4.68	34	9 579	322.80
		Otros Granos	158	158	2.50	395	4 500	1 777.50
		Sorgo Grano	8 897	8 001	3.72	29 751	3 330	99 079.15
		Soya Industrial	5 696	4 851	1.60	7 752	6 286	48 728.16
		Otoño-Invierno	6 217	6 097	3.38	20 616	4 072	83 941.36
		Calabaza	2	2	7.50	15	3 000	45.00
		Cártamo	188	100	0.80	80	5 500	440.00
		Chile Verde	6	6	8.00	48	7 000	336.00
		Frijol (Alubia)	3 728	3 696	0.98	3 635	11 273	40 974.23
		Jícama	120	120	40.00	4 780	1 000	4 780.00
		Maíz Grano	326	326	3.96	1 292	3 919	5 063.60
		Pepino	20	20	18.00	360	2 000	720.00
		Sorgo Forrajero Verde	119	119	19.00	2 261	357	807.10
		Sorgo Grano	1 629	1 629	4.70	7 654	3 400	26 023.43
		Tabaco	49	49	2.33	113	21 943	2 484.00
		Tomate de Cáscara (Tomatillo)	32	32	12.00	378	6 000	2 268.00
		Segundos Cultivos	26 036	19 265	2.74	52 831	4 400	232 457.12
		Arroz	88	88	3.16	278	3 871	1 076.00
		Chile Verde	6	6	26.00	146	5 800	844.48
		Maíz Grano	5 621	5 477	5.71	31 275	3 443	107 669.69
		Otros Cultivos	9	9	9.00	77	30 000	2 295.00
		Sorgo Grano	1 738	1 202	2.25	2 709	2 497	6 762.60
		Soya Industrial	18 575	12 483	1.47	18 348	6 203	113 809.35

RESUMEN NACIONAL POR ORGANISMO DE CUENCA							Cuadro 5.4	
							AÑO AGRÍCOLA 2012/13	
Superficie sembrada y cosechada, rendimiento, producción, precio medio rural y valor de la producción por organismo de cuenca, distrito y modalidad							1a. parte	
Organismo de cuenca	Distrito	Modalidad	Superficie (Ha)		Rend. (Ton/Ha)	Producción (Ton)	P.M.R. (\$/Ton)	Valor de la producción (Miles \$)
			Sembrada	Cosechada				
TOTAL GENERAL			2 857 844	2 766 178	17.00	47 033 180	2 256	106 088 389.20
I	Península de Baja California		221 264	221 216	16.94	3 747 368	2 312	8 664 587.14
	014	Río Colorado, BC Son.	185 122	185 122	16.69	3 089 080	2 232	6 893 842.08
		Riego	185 122	185 122	16.69	3 089 080	2 232	6 893 842.08
	066	Santo Domingo, BCS.	36 142	36 094	18.24	658 289	2 690	1 770 745.06
		Riego	36 142	36 094	18.24	658 289	2 690	1 770 745.06
II	Noroeste		423 836	423 834	9.82	4 161 541	5 510	22 929 158.27
	018	Colonias Yaquis, Son.	18 665	18 665	6.90	128 818	3 411	439 370.25
		Riego	18 665	18 665	6.90	128 818	3 411	439 370.25
	037	Altar Pitiquito Caborca, Son.	23 496	23 493	14.63	343 813	14 856	5 107 639.99
		Riego	23 496	23 493	14.63	343 813	14 856	5 107 639.99
	038	Río Mayo, Son.	88 722	88 722	8.92	791 267	3 665	2 899 830.98
		Riego	88 722	88 722	8.92	791 267	3 665	2 899 830.98
	041	Río Yaqui, Son.	229 975	229 975	8.45	1 944 158	3 767	7 322 972.49
		Riego	229 975	229 975	8.45	1 944 158	3 767	7 322 972.49
	051	Costa de Hermosillo, Son.	47 861	47 861	12.37	591 816	9 687	5 732 833.39
		Riego	47 861	47 861	12.37	591 816	9 687	5 732 833.39
	083	Papigochic, Chih.	3 851	3 851	16.59	63 891	2 104	134 397.12
		Riego	3 851	3 851	16.59	63 891	2 104	134 397.12
	084	Guaymas, Son.	11 267	11 267	26.43	297 777	4 339	1 292 114.05
		Riego	11 267	11 267	26.43	297 777	4 339	1 292 114.05
III	Pacífico Norte		838 187	771 676	12.37	9 548 003	3 444	32 882 221.98
	010	Culiacán Humaya, Sin.	192 878	192 838	12.89	2 484 892	4 151	10 313 663.11
		Riego	192 878	192 838	12.89	2 484 892	4 151	10 313 663.11
	043	Estado de Nayarit, Nay.	45 649	45 464	16.48	749 410	2 275	1 704 637.13
		Riego	37 422	37 252	17.88	666 039	2 285	1 521 598.25
		Temporal	8 227	8 212	10.15	83 371	2 195	183 038.88
	052	Estado de Durango, Dgo.	14 026	13 892	14.23	197 677	1 570	310 407.98
		Riego	12 431	12 297	15.77	193 889	1 538	298 202.88
		Temporal	1 595	1 595	2.37	3 788	3 222	12 205.10
	063	Guasave, Sin.	139 967	114 922	6.36	730 610	4 439	3 243 542.43
		Riego	139 967	114 922	6.36	730 610	4 439	3 243 542.43
	074	Mocorito, Sin.	44 399	39 198	5.66	221 706	4 288	950 777.66
		Riego	44 399	39 198	5.66	221 706	4 288	950 777.66
	075	Río Fuerte, Sin.	231 118	231 118	12.43	2 873 419	3 954	11 362 906.60
		Riego	231 118	231 118	12.43	2 873 419	3 954	11 362 906.60
	076	Valle del Carrizo, Sin.	86 554	50 649	6.67	338 048	4 236	1 431 888.06
		Riego	86 554	50 649	6.67	338 048	4 236	1 431 888.06
	108	Elota Piaxtla, Sin.	21 689	21 689	14.23	308 621	3 430	1 058 493.28
		Riego	21 689	21 689	14.23	308 621	3 430	1 058 493.28
	109	Río San Lorenzo, Sin.	58 604	58 604	27.34	1 602 232	1 447	2 319 044.58
		Riego	58 604	58 604	27.34	1 602 232	1 447	2 319 044.58
	111	Baluarte Presidio, Sin.	3 302	3 302	12.53	41 389	4 515	186 861.15

RESUMEN NACIONAL POR ORGANISMO DE CUENCA							Cuadro 5.4	
							AÑO AGRÍCOLA 2012/13	
Superficie sembrada y cosechada, rendimiento, producción, precio medio rural y valor de la producción por organismo de cuenca, distrito y modalidad							2a. parte	
Organismo de cuenca	Distrito	Modalidad	Superficie (Ha)		Rend. (Ton/Ha)	Producción (Ton)	P.M.R. (\$/Ton)	Valor de la producción (Miles \$)
			Sembrada	Cosechada				
		Riego	3 302	3 302	12.53	41 389	4 515	186 861.15
IV	Balsas		155 911	153 207	23.05	3 531 208	1 507	5 319 938.20
	016	Estado de Morelos, Mor.	19 847	17 175	73.49	1 262 242	796	1 004 194.25
		Riego	19 847	17 175	73.49	1 262 242	796	1 004 194.25
	030	Valsequillo, Pue.	21 851	21 851	20.83	455 164	1 235	562 015.35
		Riego	21 851	21 851	20.83	455 164	1 235	562 015.35
	045	Tuxpan, Mich.	15 577	15 577	14.48	225 539	3 810	859 414.59
		Riego	15 577	15 577	14.48	225 539	3 810	859 414.59
	056	Atoyac Zahuapan, Tlax.	5 922	5 891	15.48	91 169	1 299	118 472.90
		Riego	4 571	4 540	18.89	85 765	1 066	91 452.90
		Temporal	1 351	1 351	4.00	5 404	5 000	27 020.00
	057	Amuco Cutzamala, Gro.	12 369	12 369	15.92	196 906	1 838	361 964.51
		Riego	12 369	12 369	15.92	196 906	1 838	361 964.51
	068	Tepecoacuilco Quechultenango, Gro.	1 064	1 064	11.38	12 109	2 009	24 326.07
		Riego	1 064	1 064	11.38	12 109	2 009	24 326.07
	097	Lázaro Cárdenas, Mich.	73 773	73 773	15.97	1 178 227	1 917	2 258 334.84
		Riego	73 773	73 773	15.97	1 178 227	1 917	2 258 334.84
	098	José María Morelos, Mich-Gro.	5 270	5 270	15.88	83 673	1 426	119 329.98
		Riego	5 270	5 270	15.88	83 673	1 426	119 329.98
	099	Quitupan La Magdalena, Mich.	238	238	110.00	26 180	454	11 885.72
		Riego	238	238	110.00	26 180	454	11 885.72
V	Pacífico Sur		40 501	40 464	14.05	568 319	957	543 683.91
	019	Tehuantepec, Oax.	25 701	25 674	14.07	361 118	606	219 001.89
		Riego	25 701	25 674	14.07	361 118	606	219 001.89
	095	Atoyac, Gro.	4 323	4 323	13.08	56 524	1 749	98 844.30
		Riego	2 443	2 443	19.71	48 154	1 603	77 187.30
		Temporal	1 880	1 880	4.45	8 370	2 587	21 657.00
	104	Cuajinicuilapa, Gro.	4 791	4 791	14.48	69 375	952	66 075.90
		Riego	1 986	1 986	12.65	25 122	1 231	30 922.50
		Temporal	2 805	2 805	15.78	44 253	794	35 153.40
	105	Nexpa, Gro.	4 019	4 009	9.91	39 749	1 278	50 807.97
		Riego	2 319	2 309	10.46	24 149	1 382	33 367.97
		Temporal	1 700	1 700	9.18	15 600	1 118	17 440.00
	110	Río Verde Progreso, Oax.	1 667	1 667	24.93	41 553	2 622	108 953.85
		Riego	1 667	1 667	24.93	41 553	2 622	108 953.85
VI	Río Bravo		353 968	351 396	9.25	3 249 438	2 363	7 677 732.62
	004	Don Martín, Coah NL.	10 667	10 667	10.68	113 921	1 922	218 984.11
		Riego	9 912	9 912	10.21	101 241	1 994	201 866.17
		Temporal	755	755	16.79	12 680	1 350	17 117.94
	005	Delicias, Chih.	36 335	36 335	24.79	900 620	1 888	1 700 571.76
		Riego	36 335	36 335	24.79	900 620	1 888	1 700 571.76
	006	Palestina, Coah.	4 067	4 067	18.60	75 634	624	47 158.34
		Riego	4 067	4 067	18.60	75 634	624	47 158.34

RESUMEN NACIONAL POR ORGANISMO DE CUENCA								Cuadro 5.4
								AÑO AGRÍCOLA 2012/13
Superficie sembrada y cosechada, rendimiento, producción, precio medio rural y valor de la producción por organismo de cuenca, distrito y modalidad								3a. parte
Organismo de cuenca	Distrito	Modalidad	Superficie (Ha)		Rend. (Ton/Ha)	Producción (Ton)	P.M.R. (\$/Ton)	Valor de la producción (Miles \$)
			Sembrada	Cosechada				
	009	Valle de Juárez, Chih.	10 370	10 370	20.11	208 548	1 235	257 482.07
		Riego	10 370	10 370	20.11	208 548	1 235	257 482.07
	025	Bajo Río Bravo, Tamps.	198 024	197 880	4.68	926 033	3 434	3 179 717.77
		Riego	192 438	192 413	4.71	905 423	3 436	3 111 042.11
		Temporal	5 586	5 466	3.77	20 611	3 332	68 675.66
	026	Bajo Río San Juan, Tamps.	71 010	70 311	5.66	398 216	3 566	1 420 017.83
		Riego	69 016	69 003	5.73	395 040	3 561	1 406 702.08
		Temporal	1 993	1 308	2.43	3 177	4 192	13 315.75
	031	Las Lajas, NL.	1 878	1 878	4.84	9 087	3 012	27 367.34
		Riego	1 878	1 878	4.84	9 087	3 012	27 367.34
	042	Buenaventura, Chih.	2 816	2 816	23.38	65 839	1 623	106 850.58
		Riego	2 816	2 816	23.38	65 839	1 623	106 850.58
	050	Acuña Falcón, Tamps.	2 758	2 758	24.02	66 258	1 823	120 780.17
		Riego	2 376	2 376	26.07	61 940	1 836	113 706.21
		Temporal	382	382	11.30	4 318	1 638	7 073.96
	089	El Carmen, Chih.	8 688	7 368	21.63	159 363	2 395	381 669.80
		Riego	8 688	7 368	21.63	159 363	2 395	381 669.80
	090	Bajo Río Conchos, Chih.	4 339	3 931	51.37	201 916	697	140 776.65
		Riego	4 339	3 931	51.37	201 916	697	140 776.65
	103	Río Florido, Chih.	3 017	3 017	41.10	124 002	616	76 356.20
		Riego	3 017	3 017	41.10	124 002	616	76 356.20
VII	Cuencas Centrales del Norte		31 721	31 721	34.35	1 089 673	1 052	1 145 824.12
	017	Región Lagunera, Coah Dgo.	31 721	31 721	34.35	1 089 673	1 052	1 145 824.12
		Riego	31 721	31 721	34.35	1 089 673	1 052	1 145 824.12
VIII	Lerma-Santiago-Pacífico		389 908	386 515	18.54	7 166 858	2 009	14 400 489.07
	001	Pabellón, Ags.	4 400	4 400	26.23	115 405	1 760	203 152.80
		Riego	4 400	4 400	26.23	115 405	1 760	203 152.80
	011	Alto Río Lerma, Gto.	133 229	133 229	9.58	1 276 492	3 301	4 213 104.81
		Riego	133 229	133 229	9.58	1 276 492	3 301	4 213 104.81
	013	Estado de Jalisco, Jal.	54 217	54 217	24.81	1 345 116	1 128	1 516 635.75
		Riego	27 299	27 299	43.67	1 192 218	756	901 851.96
		Temporal	26 918	26 918	5.68	152 898	4 021	614 783.79
	020	Morelia, Mich.	20 086	20 086	11.61	233 248	2 002	466 905.91
		Riego	20 086	20 086	11.61	233 248	2 002	466 905.91
	024	Ciénega de Chapala, Mich.	15 403	15 403	10.63	163 661	2 357	385 700.73
		Riego	15 403	15 403	10.63	163 661	2 357	385 700.73
	033	Estado de México, Mex.	6 136	6 136	7.68	47 139	3 117	146 943.82
		Riego	6 136	6 136	7.68	47 139	3 117	146 943.82
	034	Estado de Zacatecas, Zac.	8 572	8 484	16.95	143 774	1 842	264 879.62
		Riego	6 234	6 146	18.22	111 958	1 862	208 508.08
		Temporal	2 338	2 338	13.61	31 816	1 772	56 371.54
	053	Estado de Colima, Col.	28 759	28 547	43.26	1 235 065	1 228	1 516 954.58
		Riego	28 759	28 547	43.26	1 235 065	1 228	1 516 954.58
	061	Zamora, Mich.	12 392	12 392	14.42	178 648	5 304	947 496.57
		Riego	12 392	12 392	14.42	178 648	5 304	947 496.57

RESUMEN NACIONAL POR ORGANISMO DE CUENCA							Cuadro 5.4	
							AÑO AGRÍCOLA 2012/13	
Superficie sembrada y cosechada, rendimiento, producción, precio medio rural y valor de la producción por organismo de cuenca, distrito y modalidad							4a. parte	
Organismo de cuenca	Distrito	Modalidad	Superficie (Ha)		Rend. (Ton/Ha)	Producción (Ton)	P.M.R. (\$/Ton)	Valor de la producción (Miles \$)
			Sembrada	Cosechada				
	085	La Begoña, Gto.	7 858	7 846	13.89	108 974	2 332	254 082.87
		Riego	7 858	7 846	13.89	108 974	2 332	254 082.87
	087	Rosario Mezquite, Mich.	70 664	70 663	10.45	738 546	4 625	3 415 580.99
		Riego	70 664	70 663	10.45	738 546	4 625	3 415 580.99
	093	Tomatlán, Jal.	11 580	10 689	29.16	311 723	1 231	383 671.76
		Riego	11 580	10 689	29.16	311 723	1 231	383 671.76
	094	Jalisco Sur, Jal.	16 612	14 423	87.99	1 269 067	540	685 378.87
		Riego	14 902	12 713	97.99	1 245 727	531	661 856.67
		Temporal	1 710	1 710	13.65	23 340	1 008	23 522.20
IX	Golfo Norte		221 571	205 173	24.66	5 060 028	897	4 539 178.74
	002	Mante, Tamps.	14 885	12 220	67.19	821 049	524	430 069.49
		Riego	14 885	12 220	67.19	821 049	524	430 069.49
	008	Metztitlán, Hgo.	6 090	6 090	8.41	51 198	4 617	236 397.60
		Riego	6 090	6 090	8.41	51 198	4 617	236 397.60
	023	San Juan del Río, Qro.	7 527	5 421	28.04	151 994	2 232	339 189.05
		Riego	7 527	5 421	28.04	151 994	2 232	339 189.05
	028	Tulancingo, Hgo.	786	786	83.43	65 572	290	19 036.08
		Riego	786	786	83.43	65 572	290	19 036.08
	029	Xicoténcatl, Tamps.	18 124	14 910	86.34	1 287 391	526	677 540.49
		Riego	18 124	14 910	86.34	1 287 391	526	677 540.49
	049	Río Verde, SLP.	2 743	2 738	13.36	36 572	3 281	120 003.03
		Riego	2 743	2 738	13.36	36 572	3 281	120 003.03
	060	Pánuco (El Higo), Ver.	2 335	2 335	67.25	157 034	512	80 378.52
		Riego	1 867	1 867	78.69	146 914	514	75 491.10
		Temporal	468	468	21.62	10 120	483	4 887.43
	086	Río Soto La Marina, Tamps.	22 404	22 404	10.10	226 238	1 660	375 517.80
		Riego	22 404	22 404	10.10	226 238	1 660	375 517.80
	092A	Río Pánuco U. Las Ánimas, Tamps.	40 751	40 524	9.89	400 637	1 551	621 400.68
		Riego	36 454	36 262	10.91	395 456	1 494	590 859.04
		Temporal	4 297	4 262	1.22	5 181	5 895	30 541.64
	092B	Río Pánuco U. Chicayán, Ver.	20 600	20 600	38.74	798 100	405	323 020.87
		Riego	8 269	8 269	65.27	539 740	486	262 547.33
		Temporal	12 331	12 331	20.95	258 360	234	60 473.54
	092C	Río Pánuco U. Pujal Coy, SLP Ver.	85 326	77 145	13.80	1 064 245	1 237	1 316 625.12
		Riego	27 608	27 458	15.40	422 941	1 474	623 401.76
		Temporal	57 718	49 687	12.91	641 304	1 081	693 223.36
X	Golfo Centro		29 744	29 744	74.49	2 215 731	547	1 212 713.99
	035	La Antigua, Ver.	20 491	20 491	88.21	1 807 543	529	955 494.17
		Riego	20 491	20 491	88.21	1 807 543	529	955 494.17
	082	Río Blanco, Ver.	9 253	9 253	44.12	408 188	630	257 219.82
		Riego	9 253	9 253	44.12	408 188	630	257 219.82

RESUMEN NACIONAL POR ORGANISMO DE CUENCA							Cuadro 5.4	
							AÑO AGRÍCOLA 2012/13	
Superficie sembrada y cosechada, rendimiento, producción, precio medio rural y valor de la producción por organismo de cuenca, distrito y modalidad							5a. parte	
Organismo de cuenca	Distrito	Modalidad	Superficie (Ha)		Rend. (Ton/Ha)	Producción (Ton)	P.M.R. (\$/Ton)	Valor de la producción (Miles \$)
			Sembrada	Cosechada				
XI	Frontera Sur		40 190	40 190	41.15	1 653 878	1 619	2 677 518.30
	046	Cacahoatán Suchiate, Chis.	8 704	8 704	45.15	392 944	4 074	1 600 870.95
		Riego	7 521	7 521	49.39	371 495	4 067	1 510 954.91
		Temporal	1 183	1 183	18.13	21 449	4 192	89 916.04
	059	Río Blanco, Chis.	9 022	9 022	103.00	929 266	500	464 632.95
		Riego	9 022	9 022	103.00	929 266	500	464 632.95
	101	Cuxtepeques, Chis.	8 644	8 644	21.93	189 576	1 449	274 608.00
		Riego	5 150	5 150	33.01	170 010	1 201	204 168.96
		Temporal	3 494	3 494	5.60	19 566	3 600	70 439.04
	107	San Gregorio, Chis.	13 820	13 820	10.28	142 092	2 375	337 406.40
		Riego	6 150	6 150	15.83	97 341	1 903	185 253.00
		Temporal	7 670	7 670	5.83	44 751	3 400	152 153.40
XII	Península de Yucatán		13 817	13 817	50.43	696 768	1 092	761 086.03
	048	Ticúl, Yuc.	8 312	8 312	17.60	146 268	3 713	543 088.03
		Riego	8 312	8 312	17.60	146 268	3 713	543 088.03
	102	Río Hondo, Q. Roo.	5 505	5 505	100.00	550 500	396	217 998.00
		Riego	5 505	5 505	100.00	550 500	396	217 998.00
XIII	Valle de México		97 225	97 225	44.68	4 344 366	767	3 334 256.84
	003	Tula, Hgo.	54 691	54 691	51.55	2 819 531	670	1 888 112.66
		Riego	54 691	54 691	51.55	2 819 531	670	1 888 112.66
	044	Jilotepec, Mex.	2 461	2 461	8.68	21 369	2 697	57 636.35
		Riego	2 461	2 461	8.68	21 369	2 697	57 636.35
	073	La Concepción, Mex.	316	316	65.47	20 690	489	10 109.40
		Riego	316	316	65.47	20 690	489	10 109.40
	088	Chiconautla, Mex.	1 693	1 693	20.96	35 479	1 115	39 543.11
		Riego	1 693	1 693	20.96	35 479	1 115	39 543.11
	096	Arroyo Zarco, Mex.	2 605	2 605	25.61	66 739	1 198	79 985.81
		Riego	2 605	2 605	25.61	66 739	1 198	79 985.81
	100	Alfajayucan, Hgo.	28 940	28 940	38.64	1 118 108	947	1 058 611.76
		Riego	28 940	28 940	38.64	1 118 108	947	1 058 611.76
	112	Ajacuba, Hgo.	6 519	6 519	40.26	262 450	763	200 257.75
		Riego	6 519	6 519	40.26	262 450	763	200 257.75

RESUMEN NACIONAL POR GRUPO DE CULTIVO							Cuadro 5.5	
							AÑO AGRÍCOLA 2012/13	
Superficie sembrada y cosechada, rendimiento, producción, precio medio rural y valor de la producción por grupo de cultivo, modalidad y cultivo							1a. parte	
Grupo de cultivo	Modalidad	Cultivo	Superficie (Ha)		Rend. (Ton/Ha)	Producción (Ton)	P.M.R. (\$/Ton)	Valor de la producción (Miles \$)
			Sembrada	Cosechada				
TOTAL GENERAL			2 857 844	2 766 178	17.00	47 033 180	2 256	106 088 389.20
Cítricos			55 430	55 202	16.87	931 271	2 531	2 356 708.91
	Riego		55 359	55 131	16.88	930 488	2 531	2 355 243.48
		Cítricos Asociados	2 730	2 730	29.77	81 266	1 701	138 271.92
		Limón	32 921	32 764	13.57	444 688	2 639	1 173 518.98
		Limón Asociado	1 097	1 026	20.23	20 744	2 878	59 708.47
		Mandarina	362	362	13.23	4 781	3 938	18 828.46
		Naranja	11 009	11 009	17.43	191 846	2 680	514 100.12
		Otros Cítricos	168	168	18.55	3 116	3 173	9 888.34
		Toronja (Pomelo)	7 072	7 072	26.02	184 047	2 396	440 927.20
	Temporal		72	72	10.92	783	1 872	1 465.43
		Cítricos Asociados	10	10	6.75	68	2 500	168.75
		Limón	5	5	7.00	35	4 000	140.00
		Naranja	57	57	12.00	680	1 700	1 156.68
Cultivos Varios			9 920	9 850	12.99	127 926	4 208	538 365.22
	Riego		9 904	9 834	13.00	127 816	4 192	535 747.42
		Cedro Rojo	51	0	0.00	0	0	0.00
		Okra	920	920	8.01	7 365	4 232	31 168.80
		Otros Cultivos	8 723	8 704	13.51	117 616	3 994	469 786.05
		Otros Cultivos (Viveros)	210	210	13.50	2 836	12 270	34 792.57
	Temporal		16	16	7.02	110	23 755	2 617.80
		Otros Cultivos	16	16	7.02	110	23 755	2 617.80
Espicias			24	24	7.49	179	18 195	3 257.38
	Riego		24	24	7.49	179	18 195	3 257.38
		Albahaca	14	14	12.00	167	18 000	3 002.40
		Anís	7	7	1.31	9	22 800	209.08
		Comino	3	3	1.02	3	15 000	45.90
Flores			836	836	12.35	10 327	10 366	107 049.50
	Riego		821	821	12.30	10 102	10 486	105 924.50
		Gladiola	336	336	12.00	4 032	4 685	18 889.62
		Otras Flores	218	218	6.64	1 445	2 287	3 305.88
		Rosal	268	268	17.26	4 625	18 105	83 729.00
	Temporal		15	15	15.00	225	5 000	1 125.00
		Otras Flores	15	15	15.00	225	5 000	1 125.00
Forrajes			330 113	329 774	43.50	14 345 756	667	9 562 850.89
	Riego		277 332	277 209	48.47	13 435 349	660	8 868 192.74
		Alfalfa	129 434	129 351	68.02	8 798 609	665	5 849 746.71
		Avena Forrajera Verde	16 150	16 145	21.92	353 880	581	205 566.86
		Bermuda (Zacate) Verde	2 614	2 614	10.44	27 292	5 216	142 350.09
		Brachiaria/Brizanthia (zacate) verde	1 278	1 273	49.42	62 888	985	61 966.35

RESUMEN NACIONAL POR GRUPO DE CULTIVO							Cuadro 5.5	
							AÑO AGRÍCOLA 2012/13	
Superficie sembrada y cosechada, rendimiento, producción, precio medio rural y valor de la producción por grupo de cultivo, modalidad y cultivo							2a. parte	
Grupo de cultivo	Modalidad	Cultivo	Superficie (Ha)		Rend. (Ton/Ha)	Producción (Ton)	P.M.R. (\$/Ton)	Valor de la producción (Miles \$)
			Sembrada	Cosechada				
		Búffel (Zacate) Verde	5 982	5 982	29.89	178 809	2 247	401 754.89
		Carretero (Zacate) Verde	14 992	14 992	24.28	363 941	540	196 424.38
		Cebada Forrajera Verde	2 083	2 083	18.30	38 138	414	15 775.34
		Ebo (Veza/Janamargo)	228	228	14.03	3 201	621	1 989.32
		Estrella (Zacate) Verde	38 200	38 200	29.11	1 111 956	616	685 330.55
		Forrajes Asociados Verde	485	485	34.19	16 566	2 086	34 549.87
		Garbanzo Forrajero	176	176	4.76	838	2 954	2 476.42
		Guaje	66	66	4.00	264	1 500	396.00
		Klein Grass (Zacate) Verde	253	253	23.88	6 029	450	2 713.11
		Maíz Forrajero Verde	12 506	12 506	44.57	557 317	502	279 543.17
		Olleto (Zacate) Verde	201	201	66.71	13 400	450	6 030.00
		Otros Forrajes Verde	1 210	1 210	20.57	24 885	932	23 199.61
		Otros Pastos (Verde)	3 509	3 506	40.54	142 125	562	79 933.06
		Pasto Blanco (Zacate) Verde	14 904	14 904	21.60	321 923	350	112 673.03
		Rye Grass (Zacate) Verde	5 333	5 333	44.62	237 943	622	148 045.42
		Sorgo Forrajero Verde	25 580	25 553	41.67	1 064 930	517	551 003.80
		Sudan (Zacate) Verde	704	704	33.94	23 906	885	21 150.07
		Tanzania (Zacate) Verde	640	640	50.00	32 000	820	26 240.00
		Trebol Verde	516	516	94.40	48 710	260	12 664.70
		Trigo Forrajero Verde	290	290	20.00	5 800	1 150	6 670.00
	Temporal		52 781	52 565	17.32	910 407	763	694 658.15
		Alfalfa	160	160	76.00	12 160	600	7 296.00
		Bermuda (Zacate) Verde	287	287	1.91	548	2 103	1 151.39
		Brachiaria/Brizantha (zacate) verde	304	289	26.49	7 650	906	6 933.16
		Búffel (Zacate) Verde	1 113	1 113	15.65	17 422	1 381	24 052.73
		Carretero (Zacate) Verde	34 701	34 500	17.42	600 870	893	536 413.90
		Estrella (Zacate) Verde	13 818	13 818	17.11	236 431	266	62 797.83
		Maíz Forrajero Verde	2 279	2 279	14.51	33 065	1 670	55 206.04
		Sorgo Forrajero Verde	119	119	19.00	2 261	357	807.10
Frutales			107 087	104 476	17.62	1 840 870	7 358	13 544 580.55
	Riego		104 608	101 998	17.62	1 796 803	7 457	13 398 230.68
		Aguacate	442	442	20.45	9 042	9 749	88 155.34
		Arándano	52	52	6.00	309	78 514	24 260.83
		Cacahuete	4 083	4 083	3.44	14 046	8 207	115 274.44
		Chabacano	25	25	6.60	165	9 500	1 568.13
		Chicozapote	76	76	11.62	883	4 937	4 361.41
		Ciruelo	6	6	5.50	33	20 000	660.00
		Cocotero Asociado Fruta	1 113	1 113	16.02	17 830	1 154	20 582.91
		Cocotero Fruta	719	695	25.00	17 375	1 300	22 587.50
		Dátil (Palmera Datilera)	805	805	6.48	5 214	38 684	201 683.54
		Durazno (Melocotón)	101	99	7.63	752	8 809	6 626.79
		Durazno Asociado	148	148	15.85	2 346	22 585	52 979.89
		Fresa	4 245	4 244	33.09	140 446	6 590	925 480.82
		Frutales Asociados	918	907	11.03	10 001	3 918	39 187.25
		Granado	17	17	6.50	111	6 000	663.00

RESUMEN NACIONAL POR GRUPO DE CULTIVO								Cuadro 5.5
								AÑO AGRÍCOLA 2012/13
Superficie sembrada y cosechada, rendimiento, producción, precio medio rural y valor de la producción por grupo de cultivo, modalidad y cultivo								4a. parte
Grupo de cultivo	Modalidad	Cultivo	Superficie (Ha)		Rend. (Ton/Ha)	Producción (Ton)	P.M.R. (\$/Ton)	Valor de la producción (Miles \$)
			Sembrada	Cosechada				
		Trigo Grano	454 205	454 163	6.38	2 898 502	3 620	10 491 548.59
		Triticale	10	10	6.50	62	1 900	117.32
	Temporal		58 028	56 420	4.79	270 269	3 915	1 058 012.57
		Arroz	88	88	3.16	278	3 871	1 076.00
		Frijol (Alubia)	5 063	5 031	0.97	4 866	10 417	50 688.33
		Maíz Grano	40 211	40 067	5.59	224 110	3 875	868 481.47
		Maíz Palomero	244	244	2.08	507	8 137	4 124.08
		Otros Granos	158	158	2.50	395	4 500	1 777.50
		Sorgo Grano	12 263	10 832	3.70	40 113	3 287	131 865.18
Hortalizas			161 151	158 928	25.08	3 985 439	5 703	22 730 427.00
	Riego		160 966	158 744	25.07	3 979 712	5 709	22 721 433.52
		Ajo	638	638	10.29	6 567	22 431	147 303.18
		Apio	160	160	36.31	5 825	5 723	33 335.47
		Berenjena	772	772	57.02	43 991	7 456	327 996.37
		Betabel	15	15	17.00	255	3 900	994.50
		Brócoli	3 180	3 180	15.66	49 780	5 513	274 431.22
		Calabacita (Calabacín)	6 075	6 075	19.04	115 655	6 143	710 499.90
		Calabaza	7 908	7 728	18.44	142 506	3 289	468 711.08
		Camote	259	259	14.47	3 745	2 563	9 598.07
		Cebolla	5 413	5 394	31.12	167 852	3 018	506 544.11
		Cebolla Pequeña (Cebollín)	5 344	5 344	12.39	66 200	15 751	1 042 703.84
		Chayote	585	585	36.71	21 475	5 000	107 375.00
		Chícharo	215	215	8.13	1 753	3 480	6 099.23
		Chile Seco	421	415	0.88	366	59 228	21 650.39
		Chile Verde	18 631	18 628	36.50	680 007	5 893	4 007 348.26
		Cilantro	891	891	13.49	12 020	13 154	158 110.49
		Col (Repollo)	366	366	24.02	8 790	4 870	42 811.81
		Col de Bruselas	41	41	12.00	494	7 000	3 458.28
		Coliflor	1 264	1 264	21.78	27 524	5 280	145 333.00
		Ejote	3 616	3 506	10.31	36 145	3 971	143 515.59
		Espárrago	16 092	16 092	5.47	88 003	36 439	3 206 738.24
		Jícama	1 356	1 356	35.08	47 582	2 288	108 882.86
		Jitomate (Tomate Rojo)	13 024	13 017	50.11	652 330	4 843	3 159 390.34
		Jitomate Invernadero	19	19	347.00	6 472	5 008	32 409.48
		Lechuga	1 948	1 948	22.55	43 916	3 535	155 247.54
		Maíz Elotero	7 540	7 538	14.30	107 755	1 930	207 955.77
		Melón	5 215	5 215	27.50	143 407	3 326	476 911.40
		Nabo	1 146	1 146	12.77	14 638	2 252	32 959.00
		Nopal Verdura	200	199	5.44	1 081	3 695	3 994.89
		Otras Hortalizas	9 085	8 943	13.47	120 425	5 726	689 599.78
		Papa	22 897	22 897	30.04	687 763	6 244	4 294 604.15
		Pápalo (Papaloquelite)	164	164	10.74	1 763	2 600	4 584.32
		Pepino	7 215	7 192	32.23	231 804	4 184	969 881.04
		Rábano	472	472	14.89	7 019	11 197	78 593.67
		Sandía	8 274	8 234	31.84	262 201	2 193	574 929.59

RESUMEN NACIONAL POR GRUPO DE CULTIVO							Cuadro 5.5	
							AÑO AGRÍCOLA 2012/13	
Superficie sembrada y cosechada, rendimiento, producción, precio medio rural y valor de la producción por grupo de cultivo, modalidad y cultivo							5a. parte	
Grupo de cultivo	Modalidad	Cultivo	Superficie (Ha)		Rend. (Ton/Ha)	Producción (Ton)	P.M.R. (\$/Ton)	Valor de la producción (Miles \$)
			Sembrada	Cosechada				
		Tomate de Cáscara (Tomatillo)	9 236	7 560	17.59	132 971	3 646	484 799.09
		Zanahoria	1 291	1 279	30.98	39 632	2 072	82 132.56
	Temporal		185	185	31.02	5 727	1 570	8 993.48
		Calabaza	2	2	7.50	15	3 000	45.00
		Chile Verde	12	12	16.69	194	6 098	1 180.48
		Jícama	120	120	40.00	4 780	1 000	4 780.00
		Pepino	20	20	18.00	360	2 000	720.00
		Tomate de Cáscara (Tomatillo)	32	32	12.00	378	6 000	2 268.00
Industriales			193 438	175 313	74.34	13 032 835	543	7 078 786.29
	Riego		165 639	154 483	83.26	12 862 831	531	6 826 337.00
		Agave (Maguey) Tequilero	5	0	0.00	0	0	0.00
		Cacao (Cacaotero)	173	173	1.16	200	37 000	7 407.99
		Café	90	90	0.61	55	13 500	741.15
		Caña de Azúcar	148 514	137 458	93.09	12 796 285	498	6 371 312.32
		Estropajo	27	27	1.45	39	34 700	1 338.38
		Otros Industriales	17	7	1.00	7	11 000	75.90
		Sábila (Aloe)	676	676	44.83	30 301	756	22 909.38
		Sorgo Escobero	419	419	3.26	1 365	3 202	4 369.48
		Soya Industrial	12 456	12 372	2.11	26 077	6 912	180 240.79
		Tabaco	3 252	3 252	2.60	8 448	28 134	237 673.48
		Cempoalxochitl Flor	11	11	5.33	56	4 789	268.13
	Temporal		27 799	20 830	8.16	170 004	1 485	252 449.29
		Cacao (Cacaotero)	169	169	1.10	186	37 000	6 882.37
		Café	448	448	0.60	269	13 500	3 626.37
		Caña de Azúcar	2 771	2 771	51.19	141 836	532	75 494.04
		Sábila (Aloe)	92	60	25.00	1 500	950	1 425.00
		Soya Industrial	24 271	17 334	1.51	26 100	6 227	162 537.51
		Tabaco	49	49	2.33	113	21 943	2 484.00
Oleaginosas			27 157	26 454	2.81	74 229	5 880	436 447.95
	Riego		24 240	23 625	2.78	65 575	6 164	404 216.15
		Ajonjolí (Sésamo)	128	128	0.73	93	15 797	1 472.41
		Cártamo	20 664	20 100	2.10	42 289	5 928	250 692.78
		Cocotero Asociado Copra	457	457	3.32	1 515	5 856	8 872.20
		Cocotero Copra	270	270	1.98	533	5 803	3 091.70
		Girasol	573	573	2.08	1 191	5 019	5 979.58
		Olivo (Aceituna)	1 881	1 881	8.60	16 177	7 800	126 177.48
		Otras Oleaginosas	165	165	2.60	429	6 000	2 574.00
		Palma Aceitera (Palma Africana)	102	52	65.00	3 348	1 600	5 356.00

RESUMEN NACIONAL POR GRUPO DE CULTIVO							Cuadro 5.5	
							AÑO AGRÍCOLA 2012/13	
Superficie sembrada y cosechada, rendimiento, producción, precio medio rural y valor de la producción por grupo de cultivo, modalidad y cultivo							6a. parte	
Grupo de cultivo	Modalidad	Cultivo	Superficie (Ha)		Rend. (Ton/Ha)	Producción (Ton)	P.M.R. (\$/Ton)	Valor de la producción (Miles \$)
			Sembrada	Cosechada				
	Temporal		2 917	2 829	3.06	8 655	3 724	32 231.80
		Cártamo	188	100	0.80	80	5 500	440.00
		Cocotero Asociado Copra	1 650	1 650	2.00	3 300	5 300	17 490.00
		Cocotero Copra	1 030	1 030	2.02	2 083	4 414	9 195.40
		Palma Aceitera (Palma Africana)	49	49	65.00	3 192	1 600	5 106.40
Textiles			38 482	38 478	4.37	168 243	8 457	1 422 832.01
	Riego		38 372	38 372	4.38	168 133	8 456	1 421 725.74
		Algodón	38 372	38 372	4.38	168 133	8 456	1 421 725.74
	Temporal		110	106	1.05	111	10 000	1 106.27
		Algodón	110	106	1.05	111	10 000	1 106.27

RESUMEN NACIONAL POR ORGANISMO DE CUENCA							Cuadro 5.6
Superficie sembrada y cosechada, rendimiento, producción, precio medio rural y valor de la producción por organismo de cuenca y cultivo							1a. parte
Organismo de cuenca	Cultivo	Superficie (Ha)		Rend. (Ton/Ha)	Producción (Ton)	P.M.R. (\$/Ton)	Valor de la producción (Miles \$)
		Sembrada	Cosechada				
TOTAL GENERAL		2 857 844	2 766 178	17.00	47 033 180	2 256	106 088 389.20
I	Península de Baja California	221 264	221 216	16.94	3 747 368	2 312	8 664 587.14
	Ajo	338	338	11.15	3 770	23 493	88 567.06
	Alfalfa	33 224	33 224	62.91	2 090 145	559	1 168 115.62
	Algodón	24 662	24 662	4.75	117 145	7 862	920 990.06
	Avena Forrajera Verde	2 389	2 389	35.27	84 237	323	27 233.63
	Bermuda (Zacate) Verde	1 928	1 928	5.92	11 408	11 010	125 603.31
	Brócoli	631	631	14.41	9 098	9 188	83 600.60
	Búffel (Zacate) Verde	420	420	16.00	6 720	350	2 352.00
	Calabacita (Calabacín)	171	171	15.34	2 624	5 486	14 391.75
	Cártamo	1 826	1 826	1.80	3 284	6 487	21 300.97
	Cebada Forrajera Verde	38	38	22.52	856	393	336.54
	Cebolla	177	177	48.22	8 511	2 580	21 957.90
	Cebolla Pequeña (Cebollín)	5 344	5 344	12.39	66 200	15 751	1 042 703.84
	Chile Verde	223	223	26.27	5 858	6 593	38 621.00
	Cilantro	846	846	13.63	11 536	13 593	156 812.06
	Col (Rapollo)	223	223	18.93	4 215	7 000	29 500.72
	Dátil (Palmera Datilera)	798	798	6.48	5 172	38 661	199 940.54
	Espárrago	3 863	3 863	4.04	15 602	40 289	628 574.92
	Frijol (Alubia)	2 766	2 766	1.46	4 052	17 844	72 295.70
	Frutales Asociados	81	81	12.67	1 028	3 084	3 171.48
	Garbanzo	6 271	6 271	2.40	15 050	12 611	189 802.10
	Girasol	573	573	2.08	1 191	5 019	5 979.58
	Jitomate (Tomate Rojo)	317	317	35.26	11 178	8 034	89 795.84
	Lechuga	501	501	20.77	10 405	7 190	74 814.36
	Maíz Elotero	631	631	8.07	5 092	3 460	17 617.43
	Maíz Grano	5 964	5 964	5.74	34 210	3 528	120 708.12
	Melón	90	90	21.69	1 941	3 447	6 690.39
	Naranja	2 626	2 626	23.03	60 469	2 985	180 521.92
	Nopal Verdura	12	12	5.00	60	6 950	417.00
	Otras Hortalizas	150	150	15.28	2 293	6 048	13 866.36
	Otros Cultivos	3 292	3 292	12.19	40 132	5 140	206 258.70
	Otros Frutales	20	20	2.80	56	4 500	252.00
	Palma Aceitera (Palma Africana)	48	0	0.00	0	0	0.00
	Papa	2 319	2 319	30.99	71 859	4 936	354 700.47
	Rábano	451	451	15.00	6 765	11 464	77 550.58
	Rye Grass (Zacate) Verde	1 713	1 713	43.85	75 115	424	31 853.29
	Sandía	135	135	34.72	4 697	2 385	11 202.70
	Sorgo Forrajero Verde	6 366	6 366	42.17	268 485	429	115 096.81
	Sorgo Grano	5 856	5 856	4.76	27 893	3 778	105 378.21
	Tomate de Cáscara (Tomatillo)	339	339	16.60	5 621	4 331	24 345.32
	Trigo Grano	103 325	103 325	6.28	648 516	3 620	2 347 672.40
	Vid Mesa	224	224	9.12	2 043	16 215	33 124.32
	Zanahoria	95	95	30.00	2 838	3 830	10 869.54

RESUMEN NACIONAL POR ORGANISMO DE CUENCA							Cuadro 5.6
Superficie sembrada y cosechada, rendimiento, producción, precio medio rural y valor de la producción por organismo de cuenca y cultivo							2a. parte
Organismo de cuenca	Cultivo	Superficie (Ha)		Rend. (Ton/Ha)	Producción (Ton)	P.M.R. (\$/Ton)	Valor de la producción (Miles \$)
		Sembrada	Cosechada				
II	Noroeste	423 836	423 834	9.82	4 161 541	5 510	22 929 158.27
	Ajo	3	3	7.51	23	42 998	968.79
	Ajonjolí (Sésamo)	28	28	0.42	12	15 609	183.87
	Alfalfa	8 676	8 676	70.21	609 100	1 231	749 705.66
	Algodón	262	262	3.75	983	10 294	10 116.25
	Apio	145	145	38.00	5 525	5 849	32 316.07
	Avena Forrajera Verde	330	330	20.81	6 877	978	6 722.79
	Brócoli	426	426	13.95	5 946	5 405	32 138.24
	Búffel (Zacate) Verde	1 233	1 233	56.58	69 768	3 677	256 527.00
	Cacahuate	26	26	1.50	39	15 000	585.00
	Calabacita (Calabacín)	3 193	3 193	23.83	76 102	7 080	538 823.21
	Calabaza	4 579	4 579	20.51	93 897	2 951	277 078.08
	Cártamo	9 020	9 020	2.43	21 920	5 992	131 339.15
	Cebada Forrajera Verde	13	13	19.18	240	1 031	247.06
	Cebolla	447	447	28.12	12 566	3 451	43 360.58
	Chabacano	25	25	6.60	165	9 500	1 568.13
	Chícharo	138	138	9.77	1 350	2 900	3 913.65
	Chile Verde	2 660	2 660	21.01	55 880	5 043	281 806.59
	Ciruelo	6	6	5.50	33	20 000	660.00
	Cítricos Asociados	2 720	2 720	29.80	81 056	1 695	137 389.92
	Col de Bruselas	41	41	12.00	494	7 000	3 458.28
	Coliflor	30	30	24.80	744	2 185	1 625.64
	Dátil (Palmera Datilera)	7	7	6.00	42	41 500	1 743.00
	Durazno (Melocotón)	41	41	11.00	451	11 500	5 186.50
	Durazno Asociado	148	148	15.85	2 346	22 585	52 979.89
	Ejote	423	423	7.21	3 048	1 705	5 197.37
	Espárrago	9 913	9 913	5.88	58 285	38 295	2 232 033.71
	Forrajajes Asociados Verde	271	271	37.70	10 218	2 720	27 790.87
	Frijol (Alubia)	4 620	4 620	1.80	8 334	15 148	126 243.26
	Garbanzo	20 141	20 141	2.63	52 872	13 524	715 049.19
	Haba	12	12	0.81	10	3 000	29.16
	Higo	4	4	5.80	23	30 000	696.00
	Jitomate (Tomate Rojo)	1 306	1 306	27.00	35 271	5 143	181 391.16
	Lechuga	375	375	21.51	8 066	3 600	29 037.73
	Limón	106	106	16.00	1 696	3 500	5 936.00
	Maíz Elotero	236	236	10.16	2 392	1 573	3 762.55
	Maíz Grano	26 385	26 385	6.48	170 911	3 440	588 011.69
	Mandarina	162	162	14.00	2 261	2 300	5 200.30
	Mango	57	57	15.61	887	2 624	2 328.54
	Manzano	1 050	1 050	16.54	17 363	4 435	77 003.30
	Melón	2 896	2 896	27.61	79 967	3 959	316 567.70
	Naranja	3 285	3 285	16.28	53 494	1 946	104 090.95
	Nogal (Nuez)	8 301	8 301	1.97	16 339	48 444	791 508.93
	Nopal Verdura	86	86	8.05	690	3 145	2 168.77
	Olivo (Aceituna)	1 881	1 881	8.60	16 177	7 800	126 177.48
	Otras Flores	60	60	5.50	330	3 500	1 155.00
	Otras Hortalizas	123	123	18.98	2 327	3 624	8 432.84

RESUMEN NACIONAL POR ORGANISMO DE CUENCA							Cuadro 5.6
							AÑO AGRÍCOLA 2012/13
Superficie sembrada y cosechada, rendimiento, producción, precio medio rural y valor de la producción por organismo de cuenca y cultivo							3a. parte
Organismo de cuenca	Cultivo	Superficie (Ha)		Rend. (Ton/Ha)	Producción (Ton)	P.M.R. (\$/Ton)	Valor de la producción (Miles \$)
		Sembrada	Cosechada				
	Otros Cultivos	553	553	10.25	5 665	3 195	18 101.05
	Otros Forrajes Verde	408	408	17.31	7 056	786	5 548.40
	Otros Frutales	91	91	25.06	2 280	1 562	3 562.67
	Palma Aceitera (Palma Africana)	3	0	0.00	0	0	0.00
	Papa	8 902	8 902	29.75	264 829	6 886	1 823 746.05
	Pepino	785	785	30.44	23 905	5 798	138 592.25
	Persimonio	13	13	7.00	91	8 505	773.96
	Rye Grass (Zacate) Verde	947	947	33.13	31 366	361	11 319.97
	Sandía	5 631	5 631	29.96	168 677	2 127	358 751.68
	Sorgo Forrajero Verde	464	464	38.39	17 811	1 478	26 316.01
	Sorgo Grano	8 897	8 897	4.83	42 993	2 303	99 023.34
	Soya Industrial	3 044	3 044	2.78	8 463	8 700	73 625.81
	Tomate de Cáscara (Tomatillo)	1 125	1 125	15.78	17 761	5 365	95 289.35
	Toronja (Pomelo)	151	151	20.00	3 010	2 600	7 826.00
	Trigo Grano	263 654	263 654	6.91	1 821 948	3 569	6 502 544.17
	Vid Mesa	13 106	13 106	11.95	156 565	37 298	5 839 550.05
	Zanahoria	174	174	14.94	2 599	1 650	4 288.53
	Cempoalxochitl Flor	1	1	11.98	6	7 200	43.13
III	Pacífico Norte	838 187	771 676	12.37	9 548 003	3 444	32 882 221.98
	Ajonjolí (Sésamo)	6	6	1.55	9	14 458	134.46
	Albahaca	14	14	12.00	167	18 000	3 002.40
	Alfalfa	4 058	3 981	34.73	138 292	2 010	277 966.77
	Arroz	6 334	6 323	6.11	38 606	3 983	153 773.13
	Avena	818	818	3.66	2 991	5 977	17 876.78
	Avena Forrajera Verde	240	240	5.79	1 390	1 724	2 396.80
	Berenjena	772	772	57.02	43 991	7 456	327 996.37
	Brachiaria/Brizanthia (zacate) verde	601	581	28.62	16 638	1 064	17 694.51
	Calabaza	3 026	2 846	15.28	43 480	3 763	163 612.25
	Caña de Azúcar	23 259	23 201	97.63	2 265 068	489	1 106 722.68
	Cártamo	5 293	4 749	1.66	7 869	5 983	47 077.24
	Cebolla	883	864	29.82	25 771	4 601	118 576.73
	Chile Seco	246	246	1.02	251	36 893	9 272.89
	Chile Verde	5 804	5 804	50.79	294 812	7 273	2 144 147.58
	Cocotero Fruta	33	10	12.00	120	1 800	215.78
	Col (Repollo)	5	5	37.28	192	2 000	384.00
	Durazno (Melocotón)	38	38	4.58	175	4 000	701.62
	Ejote	1 653	1 543	13.01	20 067	3 679	73 827.02
	Forrajes Asociados Verde	95	95	15.32	1 448	1 308	1 894.00
	Frijol (Alubia)	84 859	80 388	1.74	140 231	17 275	2 422 547.44
	Frutales Asociados	163	163	14.04	2 286	2 368	5 413.30
	Garbanzo	54 196	51 122	1.93	98 725	11 351	1 120 604.17
	Jícama	871	871	40.72	35 457	1 377	48 838.16
	Jitomate (Tomate Rojo)	7 962	7 957	58.94	469 027	4 146	1 944 655.35
	Lechuga	10	10	19.26	196	2 230	436.80
	Limón	11	11	10.00	110	3 318	365.00

RESUMEN NACIONAL POR ORGANISMO DE CUENCA							Cuadro 5.6
							AÑO AGRÍCOLA 2012/13
Superficie sembrada y cosechada, rendimiento, producción, precio medio rural y valor de la producción por organismo de cuenca y cultivo							4a. parte
Organismo de cuenca	Cultivo	Superficie (Ha)		Rend. (Ton/Ha)	Producción (Ton)	P.M.R. (\$/Ton)	Valor de la producción (Miles \$)
		Sembrada	Cosechada				
	Litchi	5	5	0.80	4	20 000	80.00
	Maíz Asociado	5	5	8.90	45	3 695	164.43
	Maíz Elotero	233	232	14.10	3 273	2 112	6 911.36
	Maíz Forrajero Verde	2 703	2 703	49.51	133 828	347	46 472.80
	Maíz Grano	461 307	406 495	10.15	4 127 215	3 753	15 490 862.92
	Mango	6 861	6 861	17.33	118 898	3 912	465 177.40
	Melón	47	47	14.02	659	7 671	5 054.56
	Naranja	131	131	33.84	4 433	2 811	12 459.09
	Nogal (Nuez)	826	704	2.01	1 413	40 000	56 501.20
	Nopal Verdura	2	0	0.00	0	0	0.00
	Otras Flores	3	3	6.25	19	4 500	84.38
	Otras Hortalizas	6 315	6 173	13.29	82 041	6 569	538 956.19
	Otros Cultivos	1 275	1 267	8.65	10 957	2 798	30 658.18
	Otros Forrajes Verde	114	114	49.12	5 591	690	3 858.06
	Otros Frutales	2 113	2 113	17.90	37 825	3 841	145 276.45
	Otros Industriales	17	7	1.00	7	11 000	75.90
	Otros Pastos (Verde)	1 170	1 170	13.72	16 060	1 663	26 713.72
	Papa	11 658	11 658	30.10	350 859	6 027	2 114 710.42
	Papayo	34	34	23.85	806	3 355	2 704.00
	Pepino	2 960	2 940	49.14	144 479	4 535	655 228.98
	Piña	25	25	43.00	1 075	3 850	4 138.75
	Plátano	191	191	15.03	2 867	4 324	12 397.18
	Rye Grass (Zacate) Verde	313	313	19.36	6 049	1 470	8 893.65
	Sandía	691	653	40.91	26 697	2 709	72 322.69
	Sorgo Escobero	61	61	1.87	114	5 700	649.80
	Sorgo Forrajero Verde	243	243	17.95	4 366	802	3 502.88
	Sorgo Grano	103 143	102 054	5.87	599 005	3 637	2 178 700.17
	Sudan (Zacate) Verde	509	509	36.40	18 539	1 002	18 573.91
	Tabaco	3 200	3 200	2.62	8 395	28 014	235 177.48
	Tomate de Cáscara (Tomatillo)	5 339	3 706	20.18	74 779	3 156	235 971.74
	Trigo Grano	25 421	25 381	4.74	120 226	4 154	499 468.14
	Triticale	10	10	6.50	62	1 900	117.32
	Cempoalxochitl Flor	10	10	5.00	50	4 500	225.00
IV	Balsas	155 911	153 207	23.05	3 531 208	1 507	5 319 938.20
	Aguacate	95	95	11.00	1 045	20 000	20 900.00
	Alfalfa	5 564	5 558	72.37	402 269	381	153 215.69
	Arroz	3 246	3 246	8.02	26 040	4 115	107 151.28
	Avena Forrajera Verde	2 384	2 379	13.85	32 957	1 136	37 448.85
	Bermuda (Zacate) Verde	115	115	45.00	5 175	1 000	5 175.00
	Cacahuete	63	63	3.00	188	7 904	1 484.36
	Calabacita (Calabacín)	403	403	18.24	7 350	4 266	31 355.33
	Caña de Azúcar	16 440	13 768	103.26	1 421 626	555	789 156.16
	Carretero (Zacate) Verde	479	479	45.23	21 680	620	13 441.87
	Cebada Forrajera Verde	86	86	12.12	1 043	280	291.94
	Cebolla	474	474	19.59	9 286	4 503	41 818.80
	Chayote	585	585	36.71	21 475	5 000	107 375.00

RESUMEN NACIONAL POR ORGANISMO DE CUENCA							Cuadro 5.6
							AÑO AGRÍCOLA 2012/13
Superficie sembrada y cosechada, rendimiento, producción, precio medio rural y valor de la producción por organismo de cuenca y cultivo							5a. parte
Organismo de cuenca	Cultivo	Superficie (Ha)		Rend. (Ton/Ha)	Producción (Ton)	P.M.R. (\$/Ton)	Valor de la producción (Miles \$)
		Sembrada	Cosechada				
	Chícharo	43	43	5.00	215	6 000	1 290.00
	Chicozapote	25	25	5.50	138	7 500	1 031.25
	Chile Seco	157	157	0.50	79	136 697	10 791.26
	Chile Verde	48	48	11.79	566	9 000	5 094.00
	Cocotero Asociado Fruta	475	475	5.50	2 613	3 950	10 319.38
	Cocotero Fruta	695	695	25.00	17 375	1 300	22 587.50
	Col (Repollo)	52	52	26.83	1 395	4 800	6 696.00
	Durazno (Melocotón)	15	15	5.00	75	7 000	525.00
	Ejote	524	524	10.03	5 255	5 412	28 441.70
	Estrella (Zacate) Verde	10 014	10 014	27.03	270 702	360	97 501.25
	Estropajo	27	27	1.45	39	34 700	1 338.38
	Forrajes Asociados Verde	119	119	41.18	4 900	993	4 865.00
	Fresa	1 328	1 328	22.00	29 216	5 500	160 688.00
	Frijol (Alubia)	1 131	1 129	1.19	1 346	13 301	17 900.60
	Frutales Asociados	243	243	11.75	2 856	2 550	7 282.32
	Gladiola	336	336	12.00	4 032	4 685	18 889.62
	Guaje	66	66	4.00	264	1 500	396.00
	Guayabo	2 000	2 000	19.23	38 461	5 749	221 103.60
	Haba	579	577	5.82	3 359	2 376	7 982.40
	Jícama	441	441	23.70	10 462	4 366	45 677.61
	Jitomate (Tomate Rojo)	193	193	24.23	4 670	5 673	26 494.84
	Limón	24 925	24 925	10.14	252 817	2 998	757 823.84
	Maíz Elotero	375	375	15.00	5 625	1 520	8 550.00
	Maíz Forrajero Verde	44	44	44.00	1 936	450	871.20
	Maíz Grano	36 747	36 734	5.90	216 834	4 132	895 951.89
	Mamey	9	9	8.20	74	5 500	405.90
	Mango	15 107	15 107	9.02	136 278	2 801	381 731.92
	Mango Asociado	530	530	12.00	6 360	1 360	8 649.60
	Melón	1 385	1 385	29.61	41 015	2 497	102 401.46
	Naranja	9	9	10.06	91	2 084	188.60
	Okra	59	59	10.29	607	6 170	3 745.02
	Otras Hortalizas	1 262	1 262	11.12	14 028	2 663	37 353.04
	Otros Cultivos	1 221	1 221	8.99	10 971	2 520	27 646.14
	Otros Forrajes Verde	137	137	24.40	3 343	1 023	3 418.86
	Otros Frutales	1 039	1 039	8.60	8 941	3 364	30 075.80
	Otros Pastos (Verde)	180	177	54.17	9 594	666	6 393.30
	Papa	18	18	12.00	216	6 700	1 447.20
	Pápalo (Papaloquelite)	164	164	10.74	1 763	2 600	4 584.32
	Papayo	1 015	1 015	35.69	36 232	3 496	126 665.53
	Pepino	3 109	3 109	17.69	55 003	2 685	147 692.84
	Plátano	1 451	1 451	28.75	41 738	1 945	81 184.66
	Plátano Asociado	220	220	32.00	7 040	1 250	8 800.00
	Rosal	152	152	15.00	2 280	8 500	19 380.00
	Sorgo Escobero	189	189	4.00	756	1 532	1 158.00
	Sorgo Forrajero Verde	1 628	1 628	42.70	69 503	465	32 286.84
	Sorgo Grano	8 455	8 455	5.09	43 029	3 156	135 788.65
	Tamarindo	15	15	4.10	62	2 041	125.52

RESUMEN NACIONAL POR ORGANISMO DE CUENCA							Cuadro 5.6
							AÑO AGRÍCOLA 2012/13
Superficie sembrada y cosechada, rendimiento, producción, precio medio rural y valor de la producción por organismo de cuenca y cultivo							6a. parte
Organismo de cuenca	Cultivo	Superficie (Ha)		Rend. (Ton/Ha)	Producción (Ton)	P.M.R. (\$/Ton)	Valor de la producción (Miles \$)
		Sembrada	Cosechada				
	Tanzania (Zacate) Verde	640	640	50.00	32 000	820	26 240.00
	Tomate de Cáscara (Tomatillo)	617	617	18.35	11 322	4 230	47 888.07
	Toronja (Pomelo)	6 525	6 525	26.39	172 176	2 386	410 782.00
	Trigo Grano	238	238	6.00	1 428	3 500	4 998.00
V	Pacífico Sur	40 501	40 464	14.05	568 319	957	543 683.91
	Ajonjolí (Sésamo)	91	91	0.76	70	16 000	1 115.68
	Cacahuate	21	21	3.00	62	13 000	799.50
	Camote	168	168	7.50	1 256	4 000	5 025.00
	Chicozapote	2	2	6.00	12	4 000	48.00
	Cocotero Asociado Copra	2 107	2 107	2.29	4 815	5 475	26 362.20
	Cocotero Copra	1 168	1 168	2.02	2 358	4 436	10 460.40
	Estrella (Zacate) Verde	6 392	6 392	19.57	125 112	651	81 491.67
	Frijol (Alubia)	87	87	0.83	72	7 454	536.44
	Frutales Asociados	40	40	16.50	660	3 000	1 980.00
	Jitomate (Tomate Rojo)	66	66	8.50	557	3 600	2 004.30
	Limón	784	784	21.12	16 546	2 317	38 340.06
	Limón Asociado	133	133	15.00	1 988	2 400	4 770.00
	Maíz Asociado	187	187	2.50	468	4 897	2 292.00
	Maíz Grano	9 109	9 109	2.58	23 460	3 280	76 957.46
	Mango	455	455	14.70	6 681	2 366	15 810.50
	Mango Asociado	1 130	1 130	24.56	27 750	2 100	58 275.00
	Melón	53	53	9.31	494	3 000	1 480.40
	Otras Flores	153	153	7.00	1 068	1 800	1 921.50
	Otras Hortalizas	119	119	7.04	839	2 742	2 300.95
	Otros Cultivos	11	11	4.91	54	2 600	140.40
	Otros Frutales	40	40	18.87	750	897	672.80
	Papayo	279	269	46.75	12 581	3 990	50 196.08
	Pasto Blanco (Zacate) Verde	14 904	14 904	21.60	321 923	350	112 673.03
	Plátano	404	404	19.74	7 964	3 344	26 636.61
	Plátano Asociado	60	60	19.00	1 140	1 100	1 254.00
	Sandía	32	32	20.00	630	1 536	967.50
	Sorgo Forrajero Verde	36	9	38.61	348	325	113.00
	Sorgo Grano	2 475	2 475	3.50	8 663	2 200	19 059.42
VI	Río Bravo	353 968	351 396	9.25	3 249 438	2 363	7 677 732.62
	Alfalfa	22 679	22 679	47.32	1 073 130	970	1 040 617.43
	Algodón	7 770	7 766	2.77	21 507	11 020	237 014.30
	Avena	329	329	3.61	1 187	4 076	4 840.26
	Avena Forrajera Verde	1 913	1 913	20.11	38 463	679	26 124.13
	Bermuda (Zacate) Verde	747	747	7.71	5 756	1 475	8 488.17
	Búffel (Zacate) Verde	5 442	5 442	22.00	119 743	1 394	166 928.62
	Cacahuate	3 580	3 580	3.49	12 510	8 004	100 130.00
	Cebolla	1 241	1 241	31.79	39 461	1 580	62 353.70
	Chile Verde	6 085	6 085	30.88	187 943	2 045	384 295.19
	Frijol (Alubia)	535	535	1.48	792	12 837	10 168.15
	Klein Grass (Zacate) Verde	253	253	23.88	6 029	450	2 713.11

RESUMEN NACIONAL POR ORGANISMO DE CUENCA							Cuadro 5.6
Superficie sembrada y cosechada, rendimiento, producción, precio medio rural y valor de la producción por organismo de cuenca y cultivo							7a. parte
Organismo de cuenca	Cultivo	Superficie (Ha)		Rend. (Ton/Ha)	Producción (Ton)	P.M.R. (\$/Ton)	Valor de la producción (Miles \$)
		Sembrada	Cosechada				
	Maíz Forrajero Verde	3 413	3 413	35.00	119 448	364	43 439.20
	Maíz Grano	38 635	38 620	6.44	248 675	3 590	892 654.10
	Maíz Palomero	738	738	5.32	3 923	6 879	26 989.34
	Manzano	13	13	6.00	77	3 500	271.11
	Melón	35	35	41.14	1 440	4 194	6 039.00
	Nogal (Nuez)	12 168	10 439	1.51	15 789	39 386	621 872.74
	Okra	861	861	7.85	6 758	4 058	27 423.78
	Otras Hortalizas	35	35	7.50	263	3 500	918.75
	Otros Cultivos	746	746	19.65	14 652	1 637	23 991.88
	Otros Forrajes Verde	27	27	29.75	803	450	361.46
	Otros Granos	158	158	2.50	395	4 500	1 777.50
	Otros Pastos (Verde)	15	15	28.50	422	480	202.46
	Rye Grass (Zacate) Verde	916	916	42.98	39 357	773	30 438.31
	Sandía	846	846	34.81	29 462	1 595	46 990.96
	Sorgo Escobero	85	85	0.88	75	20 338	1 516.68
	Sorgo Forrajero Verde	5 517	5 517	25.51	140 747	719	101 243.96
	Sorgo Grano	234 061	233 237	4.65	1 083 603	3 419	3 704 839.11
	Sudan (Zacate) Verde	195	195	27.52	5 367	480	2 576.16
	Trigo Forrajero Verde	290	290	20.00	5 800	1 150	6 670.00
	Trigo Grano	4 307	4 307	4.34	18 686	3 662	68 433.98
	Vid Mesa	164	164	12.00	1 968	1 800	3 542.40
	Zanahoria	171	171	30.50	5 206	4 200	21 866.67
VII	Cuencas Centrales del Norte	31 721	31 721	34.35	1 089 673	1 052	1 145 824.12
	Alfalfa	5 217	5 217	53.38	278 504	853	237 636.04
	Algodón	5 788	5 788	4.94	28 609	8 903	254 711.40
	Cacahuete	10	10	2.20	22	12 000	264.00
	Chile Verde	209	209	14.44	3 012	4 218	12 702.56
	Frijol (Alubia)	4	4	1.49	5	14 327	74.50
	Jitomate (Tomate Rojo)	50	50	20.00	1 000	3 500	3 500.00
	Maíz Forrajero Verde	4 352	4 352	45.83	199 418	616	122 911.19
	Maíz Grano	384	384	4.80	1 844	2 010	3 705.70
	Melón	464	464	24.38	11 315	1 758	19 897.13
	Nogal (Nuez)	4 064	4 064	1.78	7 245	29 718	215 316.48
	Sandía	140	140	29.64	4 150	1 487	6 172.20
	Sorgo Escobero	84	84	5.00	420	2 488	1 045.00
	Sorgo Forrajero Verde	10 948	10 948	50.61	554 038	483	267 508.80
	Vid Mesa	8	8	11.39	91	4 161	379.11
VIII	Lerma-Santiago-Pacífico	389 908	386 515	18.54	7 166 858	2 009	14 400 489.07
	Aguacate	64	64	11.49	733	8 904	6 530.11
	Ajo	282	282	9.47	2 669	21 326	56 927.33
	Alfalfa	9 940	9 940	50.17	498 741	1 321	658 599.88
	Anís	7	7	1.31	9	22 800	209.08
	Apio	15	15	20.00	300	3 398	1 019.40
	Arándano	52	52	6.00	309	78 514	24 260.83
	Arroz	3 179	3 162	5.67	17 934	3 741	67 088.56

RESUMEN NACIONAL POR ORGANISMO DE CUENCA							Cuadro 5.6
							AÑO AGRÍCOLA 2012/13
Superficie sembrada y cosechada, rendimiento, producción, precio medio rural y valor de la producción por organismo de cuenca y cultivo							8a. parte
Organismo de cuenca	Cultivo	Superficie (Ha)		Rend. (Ton/Ha)	Producción (Ton)	P.M.R. (\$/Ton)	Valor de la producción (Miles \$)
		Sembrada	Cosechada				
	Avena Forrajera Verde	3 111	3 111	17.86	55 543	949	52 721.77
	Betabel	15	15	17.00	255	3 900	994.50
	Brócoli	2 122	2 122	16.37	34 736	4 569	158 692.38
	Cacahuete	340	340	3.23	1 100	9 947	10 945.64
	Calabacita (Calabacín)	97	97	15.31	1 486	5 278	7 842.56
	Calabaza	6	6	17.71	97	4 464	434.89
	Camote	91	91	27.23	2 489	1 837	4 573.07
	Caña de Azúcar	30 696	28 416	95.94	2 726 212	489	1 333 177.28
	Carretero (Zacate) Verde	611	611	11.00	6 721	250	1 680.25
	Cártamo	4 505	4 505	2.05	9 217	5 531	50 975.41
	Cebada	17 763	17 763	4.18	74 247	4 044	300 269.89
	Cebada Forrajera Verde	404	404	14.74	5 954	931	5 540.91
	Cebolla	1 597	1 597	34.64	55 324	2 577	142 588.63
	Chía	191	179	0.63	112	17 000	1 911.65
	Chícharo	3	3	6.50	20	6 800	132.60
	Chicozapote	13	13	15.00	195	4 500	877.50
	Chile Seco	18	12	3.00	35	45 000	1 586.25
	Chile Verde	1 823	1 821	61.95	112 779	8 861	999 360.72
	Cilantro	34	34	13.89	467	2 425	1 133.43
	Cocotero Asociado Fruta	638	638	23.85	15 217	674	10 263.54
	Cocotero Copra	132	132	1.95	258	7 086	1 826.70
	Col (Repollo)	86	86	34.70	2 989	2 085	6 231.09
	Coliflor	112	112	22.55	2 514	2 281	5 735.76
	Comino	3	3	1.02	3	15 000	45.90
	Durazno (Melocotón)	6	4	12.20	47	4 005	187.67
	Ebo (Veza/Janamargo)	228	228	14.03	3 201	621	1 989.32
	Ejote	17	17	8.80	145	2 154	312.71
	Espárrago	2 316	2 316	6.09	14 116	24 520	346 129.61
	Estrella (Zacate) Verde	6 894	6 894	35.02	241 432	507	122 344.80
	Fresa	2 917	2 916	38.15	111 230	6 876	764 792.82
	Frijol (Alubia)	389	358	2.01	719	12 046	8 657.51
	Frijol Asociado	1 592	1 592	2.15	3 417	8 934	30 527.66
	Frutales Asociados	141	141	14.27	2 012	1 962	3 946.80
	Garbanzo	1 200	1 200	2.93	3 520	5 229	18 406.75
	Garbanzo Forrajero	176	176	4.76	838	2 954	2 476.42
	Guanábano	89	89	10.58	942	3 657	3 444.19
	Guayabo	333	333	10.86	3 617	5 883	21 279.97
	Jícama	164	164	39.38	6 443	2 972	19 147.10
	Jitomate (Tomate Rojo)	2 560	2 558	46.66	119 358	7 015	837 322.89
	Jitomate Invernadero	12	12	345.15	3 987	5 013	19 984.48
	Lechuga	1 062	1 062	23.78	25 248	2 018	50 958.66
	Lenteja	5	5	1.60	7	7 166	51.60
	Limón	4 909	4 752	23.11	109 809	1 573	172 699.24
	Limón Asociado	964	893	21.00	18 756	2 929	54 938.47
	Maíz Elotero	2 471	2 469	21.79	53 818	1 499	80 649.85
	Maíz Forrajero Verde	4 207	4 207	31.22	131 318	910	119 486.74
	Maíz Grano	106 132	106 115	8.27	877 270	3 290	2 886 081.52

RESUMEN NACIONAL POR ORGANISMO DE CUENCA							Cuadro 5.6
							AÑO AGRÍCOLA 2012/13
Superficie sembrada y cosechada, rendimiento, producción, precio medio rural y valor de la producción por organismo de cuenca y cultivo							9a. parte
Organismo de cuenca	Cultivo	Superficie (Ha)		Rend. (Ton/Ha)	Producción (Ton)	P.M.R. (\$/Ton)	Valor de la producción (Miles \$)
		Sembrada	Cosechada				
	Mango	1 184	967	18.45	17 843	2 467	44 019.60
	Mango Asociado	28	26	18.34	477	2 140	1 020.29
	Manzano	50	34	1.52	52	6 035	311.13
	Melón	224	224	27.37	6 131	2 794	17 131.37
	Membrillo	3	3	4.00	10	3 500	35.00
	Nanche	20	20	3.90	78	2 750	214.50
	Naranja	83	83	23.34	1 937	3 000	5 811.00
	Nogal (Nuez)	19	19	0.55	11	42 800	449.40
	Nopal Verdura	99	99	3.27	323	4 209	1 361.12
	Olleto (Zacate) Verde	201	201	66.71	13 400	450	6 030.00
	Otras Hortalizas	408	408	20.63	8 408	2 631	22 118.04
	Otras Oleaginosas	165	165	2.60	429	6 000	2 574.00
	Otros Cultivos	230	219	18.24	3 987	1 189	4 742.01
	Otros Cultivos (Viveros)	210	210	13.50	2 836	12 270	34 792.57
	Otros Forrajes Verde	295	295	16.35	4 817	912	4 392.73
	Otros Frutales	113	113	16.38	1 848	11 943	22 071.68
	Otros Pastos (Verde)	1 015	1 015	29.10	29 550	622	18 373.97
	Papayo	1 077	1 050	44.15	46 357	3 492	161 896.19
	Pepino	270	267	24.47	6 530	3 188	20 820.15
	Piña	486	373	61.93	23 100	3 918	90 497.28
	Plátano	8 475	8 140	45.15	367 503	1 653	607 409.18
	Plátano Asociado	1 059	1 059	41.77	44 238	1 474	65 217.00
	Rábano	21	21	12.40	254	4 103	1 043.09
	Rosal	10	10	20.00	200	9 600	1 920.00
	Rye Grass (Zacate) Verde	305	305	57.89	17 656	807	14 240.20
	Sandía	526	524	38.09	19 967	2 463	49 178.65
	Sorgo Forrajero Verde	208	208	25.14	5 228	572	2 990.88
	Sorgo Grano	97 413	97 413	8.72	848 989	2 887	2 450 955.02
	Soya Industrial	97	85	1.58	134	8 900	1 193.49
	Tamarindo	324	323	5.10	1 646	6 149	10 121.15
	Tomate de Cáscara (Tomatillo)	914	872	19.78	17 245	3 199	55 170.48
	Trigo Grano	56 520	56 520	5.04	284 762	3 708	1 055 938.30
	Vid Mesa	68	68	14.30	971	3 600	3 495.49
	Zanahoria	807	795	33.69	26 791	1 460	39 122.07
	Zarzamora	254	254	12.73	3 236	32 092	103 837.79
IX	Golfo Norte	221 571	205 173	24.66	5 060 028	897	4 539 178.74
	Agave (Maguey) Tequilero	5	0	0.00	0	0	0.00
	Aguacate	29	29	10.00	294	17 796	5 232.00
	Ajo	15	15	7.00	105	8 000	840.00
	Alfalfa	1 593	1 593	69.40	110 552	654	72 273.48
	Arroz	1 072	1 072	5.11	5 483	3 900	21 382.10
	Avena Forrajera Verde	113	113	41.03	4 645	358	1 664.80
	Calabacita (Calabacín)	206	206	26.05	5 356	4 323	23 152.05
	Calabaza	124	124	4.00	495	13 500	6 685.20
	Caña de Azúcar	45 882	39 835	76.45	3 045 257	521	1 586 885.58
	Carretero (Zacate) Verde	48 603	48 402	19.35	936 409	766	717 716.15

RESUMEN NACIONAL POR ORGANISMO DE CUENCA							Cuadro 5.6
Superficie sembrada y cosechada, rendimiento, producción, precio medio rural y valor de la producción por organismo de cuenca y cultivo							10a. parte
Organismo de cuenca	Cultivo	Superficie (Ha)		Rend. (Ton/Ha)	Producción (Ton)	P.M.R. (\$/Ton)	Valor de la producción (Miles \$)
		Sembrada	Cosechada				
	Cártamo	208	100	0.80	80	5 500	440.00
	Cebada	2 093	0	0.00	0	0	0.00
	Cebolla	594	594	28.49	16 933	4 482	75 887.78
	Cedro Rojo	51	0	0.00	0	0	0.00
	Chícharo	31	31	5.39	169	4 518	762.98
	Chile Verde	421	420	23.55	9 896	6 984	69 115.82
	Cítricos Asociados	10	10	6.75	68	2 500	168.75
	Durazno (Melocotón)	1	1	8.00	4	6 500	26.00
	Ejote	1 000	1 000	7.63	7 630	4 684	35 736.79
	Estrella (Zacate) Verde	19 319	19 319	20.83	402 489	482	193 853.80
	Frijol (Alubia)	967	934	2.48	2 319	16 360	37 940.00
	Frijol Asociado	128	128	2.88	369	9 944	3 670.66
	Frutales Asociados	33	23	13.78	310	2 742	850.00
	Granado	17	17	6.50	111	6 000	663.00
	Jitomate (Tomate Rojo)	496	496	20.17	10 014	6 428	64 368.25
	Maíz Elotero	1 291	1 291	12.00	15 492	2 000	30 984.00
	Maíz Forrajero Verde	60	60	65.00	3 900	350	1 365.00
	Maíz Grano	26 289	26 145	6.53	170 704	3 399	580 264.97
	Melón	9	9	18.33	165	4 545	750.00
	Naranja	1 406	1 406	16.54	23 245	2 437	56 637.20
	Nogal (Nuez)	1	1	4.00	4	70 000	280.00
	Nogal Asociado	25	25	6.00	151	25 000	3 765.00
	Nopal Verdura	2	2	4.00	8	6 000	48.00
	Otras Hortalizas	286	286	11.29	3 234	5 638	18 235.20
	Otros Cultivos	340	340	41.64	14 158	7 145	101 155.09
	Otros Frutales	1	0	0.00	0	0	0.00
	Otros Pastos (Verde)	3	3	30.00	90	400	36.00
	Papayo	33	33	45.24	1 507	4 129	6 221.00
	Rosal	106	106	20.26	2 145	29 110	62 429.00
	Sábila (Aloe)	768	736	43.21	31 801	765	24 334.38
	Sandía	136	136	37.07	5 042	4 056	20 449.00
	Sorgo Forrajero Verde	285	285	22.63	6 450	414	2 670.00
	Sorgo Grano	33 156	32 496	3.91	127 090	3 231	410 587.41
	Soya Industrial	33 580	26 571	1.64	43 570	6 148	267 887.00
	Tabaco	100	100	1.66	166	30 000	4 980.00
	Tomate de Cáscara (Tomatillo)	78	78	10.90	852	5 931	5 053.44
	Trebol Verde	516	516	94.40	48 710	260	12 664.70
	Trigo Grano	2	0	0.00	0	0	0.00
	Vid Mesa	40	40	9.00	363	8 500	3 081.42
	Zanahoria	45	45	49.08	2 198	2 724	5 985.75
X	Golfo Centro	29 744	29 744	74.49	2 215 731	547	1 212 713.99
	Arroz	735	735	10.00	7 346	4 400	32 325.79
	Caña de Azúcar	20 466	20 466	97.68	1 999 140	474	947 812.12
	Estrella (Zacate) Verde	5 546	5 546	28.82	159 804	516	82 459.92
	Frijol (Alubia)	9	9	1.03	9	16 310	150.44
	Jitomate (Tomate Rojo)	23	23	30.00	690	9 000	6 210.00

RESUMEN NACIONAL POR ORGANISMO DE CUENCA							Cuadro 5.6
							AÑO AGRÍCOLA 2012/13
Superficie sembrada y cosechada, rendimiento, producción, precio medio rural y valor de la producción por organismo de cuenca y cultivo							11a. parte
Organismo de cuenca	Cultivo	Superficie (Ha)		Rend. (Ton/Ha)	Producción (Ton)	P.M.R. (\$/Ton)	Valor de la producción (Miles \$)
		Sembrada	Cosechada				
	Limón	352	352	21.13	7 436	3 679	27 359.65
	Maíz Elotero	1 328	1 328	12.70	16 861	1 677	28 270.02
	Maíz Grano	121	121	6.00	725	5 012	3 635.24
	Mango	639	639	9.97	6 369	3 637	23 166.74
	Naranja	2	2	25.00	38	4 000	150.00
	Otras Hortalizas	63	63	14.94	941	6 391	6 015.00
	Otros Cultivos	214	214	40.00	8 568	3 500	29 989.40
	Otros Frutales	54	54	35.40	1 908	3 798	7 246.00
	Papayo	26	26	40.00	1 038	3 847	3 991.60
	Pepino	34	34	26.19	898	3 647	3 276.68
	Sorgo Forrajero Verde	5	5	43.00	215	380	81.70
	Sorgo Grano	5	5	4.85	24	3 992	96.80
	Tomate de Cáscara (Tomatillo)	1	1	6.00	3	5 000	15.00
	Toronja (Pomelo)	124	124	30.00	3 717	2 814	10 461.90
XI	Frontera Sur	40 190	40 190	41.15	1 653 878	1 619	2 677 518.30
	Ajonjolí (Sésamo)	3	3	0.80	2	16 000	38.40
	Bermuda (Zacate) Verde	110	110	50.00	5 500	770	4 235.00
	Brachiaria/Brizanthia (zacate) verde	980	980	55.00	53 900	950	51 205.00
	Cacahuete	41	41	3.00	123	8 500	1 045.50
	Cacao (Cacaotero)	342	342	1.13	386	37 000	14 290.36
	Café	538	538	0.60	324	13 500	4 367.52
	Caña de Azúcar	9 038	9 038	102.93	930 320	500	465 054.55
	Cítricos Asociados	10	10	21.00	210	4 200	882.00
	Estrella (Zacate) Verde	3 855	3 855	38.62	148 848	1 145	170 476.94
	Frijol (Alubia)	227	227	2.50	568	15 000	8 512.50
	Guanábano	68	68	52.00	3 510	3 700	12 987.00
	Limón	233	233	17.10	3 985	1 860	7 413.00
	Maíz Grano	17 700	17 700	5.91	104 653	3 547	371 215.18
	Mango	1 267	1 267	16.29	20 647	5 009	103 413.60
	Melón	10	10	25.00	250	3 200	800.00
	Otras Flores	17	17	14.94	254	5 000	1 270.00
	Otras Hortalizas	102	102	24.96	2 546	3 109	7 915.60
	Otros Frutales	15	15	14.50	216	5 000	1 080.25
	Otros Pastos (Verde)	373	373	50.00	18 650	770	14 360.50
	Palma Aceitera (Palma Africana)	101	101	65.00	6 539	1 600	10 462.40
	Papayo	124	124	73.97	9 143	4 709	43 053.00
	Plátano	4 933	4 933	69.26	341 618	4 000	1 366 472.80
	Rambután (Nefelio)	49	49	18.43	910	15 500	14 111.20
	Sandía	21	21	29.00	609	3 800	2 314.20
	Sorgo Grano	29	29	5.40	157	3 000	469.80
	Soya Industrial	6	6	1.60	10	7 500	72.00
XII	Península de Yucatán	13 817	13 817	50.43	696 768	1 092	761 086.03
	Aguacate	254	254	27.44	6 970	7 962	55 493.23
	Cacahuete	2	2	1.00	2	8 450	20.45

RESUMEN NACIONAL POR ORGANISMO DE CUENCA							Cuadro 5.6
Superficie sembrada y cosechada, rendimiento, producción, precio medio rural y valor de la producción por organismo de cuenca y cultivo							12a. parte
Organismo de cuenca	Cultivo	Superficie (Ha)		Rend. (Ton/Ha)	Producción (Ton)	P.M.R. (\$/Ton)	Valor de la producción (Miles \$)
		Sembrada	Cosechada				
	Calabaza	177	177	25.73	4 551	4 602	20 945.66
	Caña de Azúcar	5 505	5 505	100.00	550 500	396	217 998.00
	Chicozapote	36	36	14.97	539	4 462	2 404.66
	Chile Verde	12	12	10.14	117	11 571	1 358.68
	Frijol (Alubia)	21	21	3.09	64	2 612	166.51
	Frijol Asociado	27	27	3.09	85	2 612	221.79
	Jitomate (Tomate Rojo)	9	9	20.93	181	5 990	1 085.71
	Limón	1 608	1 608	32.55	52 324	3 129	163 722.19
	Maíz Elotero	976	976	5.33	5 202	6 000	31 210.56
	Maíz Grano	107	107	4.05	433	3 582	1 552.55
	Mamey	201	201	23.39	4 701	4 809	22 607.22
	Mandarina	200	200	12.60	2 520	5 408	13 628.16
	Mango	43	43	15.17	652	3 833	2 500.30
	Melón	2	2	20.40	31	3 248	99.39
	Naranja	3 525	3 525	13.85	48 821	3 183	155 398.04
	Otras Hortalizas	222	222	15.78	3 506	9 552	33 487.81
	Otros Cítricos	168	168	18.55	3 116	3 173	9 888.34
	Otros Forrajes Verde	126	126	15.66	1 973	541	1 067.48
	Otros Frutales	132	132	13.01	1 715	1 634	2 801.85
	Pepino	77	77	17.60	1 349	3 700	4 990.15
	Sandía	116	116	19.55	2 271	2 898	6 580.02
	Toronja (Pomelo)	273	273	18.85	5 144	2 305	11 857.30
XIII	Valle de México	97 225	97 225	44.68	4 344 366	767	3 334 256.84
	Alfalfa	38 642	38 642	93.42	3 610 037	415	1 498 912.13
	Avena Forrajera Verde	5 670	5 670	22.89	129 768	395	51 254.09
	Calabacita (Calabacín)	2 005	2 005	11.34	22 738	4 175	94 935.00
	Cebada Forrajera Verde	1 543	1 543	19.47	30 046	311	9 358.88
	Chile Verde	1 358	1 358	6.88	9 337	7 714	72 026.60
	Cilantro	11	11	1.50	17	10 000	165.00
	Coliflor	1 122	1 122	21.63	24 266	5 686	137 971.60
	Frijol (Alubia)	1 922	1 922	1.92	3 687	14 036	51 750.00
	Frutales Asociados	222	222	4.10	909	18 359	16 693.35
	Jitomate (Tomate Rojo)	42	42	9.14	384	6 672	2 562.00
	Jitomate Invernadero	7	7	350.00	2 485	5 000	12 425.00
	Maíz Forrajero Verde	7	7	80.00	534	380	203.07
	Maíz Grano	39 083	39 083	8.72	340 775	3 574	1 217 787.10
	Nabo	1 146	1 146	12.77	14 638	2 252	32 959.00
	Otros Cultivos	858	858	10.00	8 582	3 463	29 721.00
	Otros Forrajes Verde	104	104	12.50	1 301	3 500	4 552.62
	Otros Pastos (Verde)	752	752	90.11	67 760	204	13 853.10
	Rye Grass (Zacate) Verde	1 140	1 140	60.00	68 400	750	51 300.00
	Tomate de Cáscara (Tomatillo)	854	854	6.75	5 766	4 047	23 333.68
	Trigo Grano	738	738	3.98	2 936	4 255	12 493.60

RESUMEN NACIONAL POR ORGANISMO DE CUENCA							Cuadro 5.7	
							AÑO AGRÍCOLA 2012/13	
Superficie sembrada y cosechada, rendimiento, producción, precio medio rural y valor de la producción por organismo de cuenca, distrito y tenencia							1a. parte	
Organismo de cuenca	Distrito	Tenencia	Superficie (Ha)		Rend. (Ton/Ha)	Producción (Ton)	P.M.R. (\$/Ton)	Valor de la producción (Miles \$)
			Sembrada	Cosechada				
TOTAL GENERAL			2 857 844	2 766 178	17.00	47 033 180	2 256	106 088 389.20
I	Península de Baja California		221 264	221 216	16.94	3 747 368	2 312	8 664 587.14
	014	Río Colorado, BC-Son.	185 122	185 122	16.69	3 089 080	2 232	6 893 842.08
		Particular	74 613	74 613	16.75	1 249 510	2 333	2 915 686.65
		Social	110 509	110 509	16.65	1 839 570	2 163	3 978 155.43
	066	Santo Domingo, BCS.	36 142	36 094	18.24	658 289	2 690	1 770 745.06
		Particular	31 925	31 877	15.69	500 169	3 163	1 581 838.75
		Social	4 217	4 217	37.50	158 119	1 195	188 906.31
II	Noroeste		423 836	423 834	9.82	4 161 541	5 510	22 929 158.27
	018	Colonias Yaquis, Son.	18 665	18 665	6.90	128 818	3 411	439 370.25
		Social	18 665	18 665	6.90	128 818	3 411	439 370.25
	037	Altar-Pitiquito-Caborca, Son.	23 496	23 493	14.63	343 813	14 856	5 107 639.99
		Particular	19 372	19 369	14.61	282 964	14 922	4 222 399.08
		Social	4 124	4 124	14.75	60 849	14 548	885 240.90
	038	Río Mayo, Son.	88 722	88 722	8.92	791 267	3 665	2 899 830.98
		Particular	40 750	40 750	8.98	365 977	3 709	1 357 242.94
		Social	47 971	47 971	8.87	425 289	3 627	1 542 588.04
	041	Río Yaqui, Son.	229 975	229 975	8.45	1 944 158	3 767	7 322 972.49
		Particular	103 811	103 811	8.45	877 593	3 767	3 305 590.42
		Social	126 164	126 164	8.45	1 066 565	3 767	4 017 382.06
	051	Costa de Hermosillo, Son.	47 861	47 861	12.37	591 816	9 687	5 732 833.39
		Particular	47 734	47 734	12.37	590 613	9 697	5 727 223.70
		Social	127	127	9.48	1 203	4 662	5 609.69
	083	Papigochic, Chih.	3 851	3 851	16.59	63 891	2 104	134 397.12
		Particular	3 439	3 439	16.77	57 657	1 915	110 413.65
		Social	412	412	15.14	6 234	3 847	23 983.47
	084	Guaymas, Son.	11 267	11 267	26.43	297 777	4 339	1 292 114.05
		Particular	5 426	5 426	26.47	143 621	4 400	631 985.59
		Social	5 842	5 842	26.39	154 156	4 282	660 128.46
III	Pacífico Norte		838 187	771 676	12.37	9 548 003	3 444	32 882 221.98
	010	Culiacán-Humaya, Sin.	192 878	192 838	12.89	2 484 892	4 151	10 313 663.11
		Particular	96 006	95 973	14.42	1 383 806	4 250	5 881 637.57
		Social	96 872	96 865	11.37	1 101 086	4 025	4 432 025.54
	043	Estado de Nayarit, Nay.	45 649	45 464	16.48	749 410	2 275	1 704 637.13
		Particular	8 032	7 996	19.16	153 184	2 108	322 863.54
		Social	37 617	37 468	15.91	596 225	2 318	1 381 773.59
	052	Estado de Durango, Dgo.	14 026	13 892	14.23	197 677	1 570	310 407.98
		Particular	2 830	2 798	11.64	32 577	2 982	97 133.02
		Social	11 196	11 093	14.88	165 100	1 292	213 274.96
	063	Guasave, Sin.	139 967	114 922	6.36	730 610	4 439	3 243 542.43
		Particular	34 086	29 838	7.40	220 829	4 484	990 186.13
		Social	105 881	85 084	5.99	509 781	4 420	2 253 356.30
	074	Mocorito, Sin.	44 399	39 198	5.66	221 706	4 288	950 777.66

RESUMEN NACIONAL POR ORGANISMO DE CUENCA							Cuadro 5.7	
							AÑO AGRÍCOLA 2012/13	
Superficie sembrada y cosechada, rendimiento, producción, precio medio rural y valor de la producción por organismo de cuenca, distrito y tenencia							2a. parte	
Organismo de cuenca	Distrito	Tenencia	Superficie (Ha)		Rend. (Ton/Ha)	Producción (Ton)	P.M.R. (\$/Ton)	Valor de la producción (Miles \$)
			Sembrada	Cosechada				
		Particular	11 737	10 479	5.79	60 629	4 248	257 571.65
		Social	32 662	28 719	5.61	161 078	4 304	693 206.01
	075	Río Fuerte, Sin.	231 118	231 118	12.43	2 873 419	3 954	11 362 906.60
		Particular	76 307	76 307	12.03	918 126	3 914	3 593 616.39
		Social	154 811	154 811	12.63	1 955 293	3 973	7 769 290.21
	076	Valle del Carrizo, Sin.	86 554	50 649	6.67	338 048	4 236	1 431 888.06
		Particular	16 582	9 432	6.72	63 360	4 440	281 307.85
		Social	69 972	41 217	6.66	274 688	4 189	1 150 580.21
	108	Elota-Pixtla, Sin.	21 689	21 689	14.23	308 621	3 430	1 058 493.28
		Particular	5 369	5 369	14.23	76 401	3 430	262 036.25
		Social	16 320	16 320	14.23	232 220	3 430	796 457.02
	109	Río San Lorenzo, Sin.	58 604	58 604	27.34	1 602 232	1 447	2 319 044.58
		Particular	8 947	8 947	31.16	278 815	1 260	351 431.86
		Social	49 657	49 657	26.65	1 323 418	1 487	1 967 612.73
	111	Baluarte-Presidio, Sin.	3 302	3 302	12.53	41 389	4 515	186 861.15
		Particular	1 300	1 300	13.06	16 968	4 603	78 101.23
		Social	2 002	2 002	12.20	24 420	4 454	108 759.92
IV	Balsas		155 911	153 207	23.05	3 531 208	1 507	5 319 938.20
	016	Estado de Morelos, Mor.	19 847	17 175	73.49	1 262 242	796	1 004 194.25
		Particular	3 771	3 263	73.49	239 826	757	181 465.57
		Social	16 076	13 911	73.49	1 022 416	805	822 728.68
	030	Valsequillo, Pue.	21 851	21 851	20.83	455 164	1 235	562 015.35
		Particular	12 143	12 143	21.54	261 542	1 193	312 128.49
		Social	9 708	9 708	19.94	193 623	1 291	249 886.86
	045	Tuxpan, Mich.	15 577	15 577	14.48	225 539	3 810	859 414.59
		Particular	6 120	6 120	13.75	84 133	3 462	291 300.61
		Social	9 456	9 456	14.95	141 405	4 018	568 113.98
	056	Atoyac-Zahuapan, Tlax.	5 922	5 891	15.48	91 169	1 299	118 472.90
		Particular	3 066	3 045	15.38	46 827	1 301	60 921.51
		Social	2 856	2 846	15.58	44 341	1 298	57 551.39
	057	Amuco-Cutzamala, Gro.	12 369	12 369	15.92	196 906	1 838	361 964.51
		Particular	2 912	2 912	17.51	51 006	1 454	74 147.76
		Social	9 457	9 457	15.43	145 900	1 973	287 816.75
	068	Tepecoacuilco-Quechultenango, Gro.	1 064	1 064	11.38	12 109	2 009	24 326.07
		Particular	180	180	14.72	2 648	1 899	5 026.89
		Social	884	884	10.70	9 462	2 040	19 299.17
	097	Lázaro Cárdenas, Mich.	73 773	73 773	15.97	1 178 227	1 917	2 258 334.84
		Particular	11 072	11 072	13.78	152 526	1 893	288 788.68
		Social	62 701	62 701	16.36	1 025 701	1 920	1 969 546.16
	098	José María Morelos, Mich-Gro.	5 270	5 270	15.88	83 673	1 426	119 329.98
		Particular	1 729	1 729	16.24	28 080	1 416	39 751.22
		Social	3 541	3 541	15.70	55 593	1 431	79 578.75
	099	Quitupan-La Magdalena, Mich.	238	238	110.00	26 180	454	11 885.72
		Particular	84	84	110.00	9 249	454	4 198.96
		Social	154	154	110.00	16 931	454	7 686.76

RESUMEN NACIONAL POR ORGANISMO DE CUENCA							Cuadro 5.7	
							AÑO AGRÍCOLA 2012/13	
Superficie sembrada y cosechada, rendimiento, producción, precio medio rural y valor de la producción por organismo de cuenca, distrito y tenencia							3a. parte	
Organismo de cuenca	Distrito	Tenencia	Superficie (Ha)		Rend. (Ton/Ha)	Producción (Ton)	P.M.R. (\$/Ton)	Valor de la producción (Miles \$)
			Sembrada	Cosechada				
V	Pacífico Sur		40 501	40 464	14.05	568 319	957	543 683.91
	019	Tehuantepec, Oax.	25 701	25 674	14.07	361 118	606	219 001.89
		Particular	12 921	12 920	17.47	225 683	456	102 938.93
		Social	12 781	12 755	10.62	135 436	857	116 062.96
	095	Atoyac, Gro.	4 323	4 323	13.08	56 524	1 749	98 844.30
		Particular	568	568	14.45	8 212	1 942	15 949.83
		Social	3 755	3 755	12.87	48 312	1 716	82 894.47
	104	Cuajinicuilapa, Gro.	4 791	4 791	14.48	69 375	952	66 075.90
		Social	4 791	4 791	14.48	69 375	952	66 075.90
	105	Nexpa, Gro.	4 019	4 009	9.91	39 749	1 278	50 807.97
		Particular	1 700	1 700	9.18	15 600	1 118	17 440.00
		Social	2 319	2 309	10.46	24 149	1 382	33 367.97
	110	Río Verde-Progreso, Oax.	1 667	1 667	24.93	41 553	2 622	108 953.85
		Social	1 667	1 667	24.93	41 553	2 622	108 953.85
VI	Río Bravo		353 968	351 396	9.25	3 249 438	2 363	7 677 732.62
	004	Don Martín, Coah-NL.	10 667	10 667	10.68	113 921	1 922	218 984.11
		Particular	10 387	10 387	10.75	111 620	1 920	214 361.65
		Social	280	280	8.22	2 301	2 009	4 622.46
	005	Delicias, Chih.	36 335	36 335	24.79	900 620	1 888	1 700 571.76
		Particular	25 170	25 170	25.04	630 161	1 875	1 181 453.08
		Social	11 165	11 165	24.22	270 460	1 919	519 118.68
	006	Palestina, Coah.	4 067	4 067	18.60	75 634	624	47 158.34
		Particular	1 462	1 462	19.61	28 662	644	18 464.03
		Social	2 605	2 605	18.03	46 973	611	28 694.31
	009	Valle de Juárez, Chih.	10 370	10 370	20.11	208 548	1 235	257 482.07
		Particular	3 958	3 958	20.46	80 975	1 302	105 451.20
		Social	6 412	6 412	19.90	127 573	1 192	152 030.87
	025	Bajo Río Bravo, Tamps.	198 024	197 880	4.68	926 033	3 434	3 179 717.77
		Particular	135 327	135 249	4.69	634 340	3 442	2 183 438.09
		Social	62 697	62 631	4.66	291 693	3 416	996 279.68
	026	Bajo Río San Juan, Tamps.	71 010	70 311	5.66	398 216	3 566	1 420 017.83
		Particular	59 178	58 480	5.57	325 610	3 568	1 161 643.20
		Social	11 832	11 831	6.14	72 606	3 559	258 374.63
	031	Las Lajas, NL.	1 878	1 878	4.84	9 087	3 012	27 367.34
		Particular	1 878	1 878	4.84	9 087	3 012	27 367.34
	042	Buenaventura, Chih.	2 816	2 816	23.38	65 839	1 623	106 850.58
		Particular	1 264	1 264	19.20	24 276	2 095	50 860.41
		Social	1 551	1 551	26.79	41 563	1 347	55 990.17
	050	Acuña-Falcón, Tamps.	2 758	2 758	24.02	66 258	1 823	120 780.17
		Particular	2 386	2 386	23.08	55 065	1 769	97 409.99
		Social	373	373	30.05	11 193	2 088	23 370.18
	089	El Carmen, Chih.	8 688	7 368	21.63	159 363	2 395	381 669.80
		Particular	1 450	992	7.65	7 590	11 201	85 021.20
		Social	7 238	6 376	23.80	151 773	1 955	296 648.60
	090	Bajo Río Conchos, Chih.	4 339	3 931	51.37	201 916	697	140 776.65

RESUMEN NACIONAL POR ORGANISMO DE CUENCA							Cuadro 5.7	
							AÑO AGRÍCOLA 2012/13	
Superficie sembrada y cosechada, rendimiento, producción, precio medio rural y valor de la producción por organismo de cuenca, distrito y tenencia							4a. parte	
Organismo de cuenca	Distrito	Tenencia	Superficie (Ha)		Rend. (Ton/Ha)	Producción (Ton)	P.M.R. (\$/Ton)	Valor de la producción (Miles \$)
			Sembrada	Cosechada				
		Particular	2 526	2 275	52.49	119 424	758	90 550.48
		Social	1 813	1 655	49.83	82 492	609	50 226.17
	103	Río Florido, Chih.	3 017	3 017	41.10	124 002	616	76 356.20
		Particular	1 304	1 304	41.05	53 511	617	33 022.48
		Social	1 713	1 713	41.15	70 490	615	43 333.72
VII	Cuencas Centrales del Norte		31 721	31 721	34.35	1 089 673	1 052	1 145 824.12
	017	Región Lagunera, Coah-Dgo.	31 721	31 721	34.35	1 089 673	1 052	1 145 824.12
		Particular	8 341	8 341	31.81	265 322	1 147	304 233.67
		Social	23 380	23 380	35.26	824 351	1 021	841 590.45
VIII	Jerma-Santiago-Pacífico		389 908	386 515	18.54	7 166 858	2 009	14 400 489.07
	001	Pabellón, Ags.	4 400	4 400	26.23	115 405	1 760	203 152.80
		Particular	2 002	2 002	29.59	59 228	1 936	114 640.77
		Social	2 398	2 398	23.42	56 176	1 576	88 512.03
	011	Alto Río Lerma, Gto.	133 229	133 229	9.58	1 276 492	3 301	4 213 104.81
		Particular	55 368	55 368	9.16	507 330	3 491	1 770 946.74
		Social	77 862	77 862	9.88	769 162	3 175	2 442 158.08
	013	Estado de Jalisco, Jal.	54 217	54 217	24.81	1 345 116	1 128	1 516 635.75
		Particular	15 455	15 455	14.63	226 035	1 701	384 589.81
		Social	38 762	38 762	28.87	1 119 082	1 012	1 132 045.94
	020	Morelia, Mich.	20 086	20 086	11.61	233 248	2 002	466 905.91
		Particular	4 487	4 487	13.97	62 665	1 835	115 004.86
		Social	15 599	15 599	10.94	170 582	2 063	351 901.05
	024	Ciénega de Chapala, Mich.	15 403	15 403	10.63	163 661	2 357	385 700.73
		Particular	1 439	1 439	8.31	11 954	2 413	28 844.33
		Social	13 964	13 964	10.86	151 707	2 352	356 856.40
	033	Estado de México, Mex.	6 136	6 136	7.68	47 139	3 117	146 943.82
		Particular	1 233	1 233	7.83	9 651	4 010	38 703.90
		Social	4 903	4 903	7.65	37 489	2 887	108 239.92
	034	Estado de Zacatecas, Zac.	8 572	8 484	16.95	143 774	1 842	264 879.62
		Particular	6 890	6 844	17.49	119 718	1 705	204 158.71
		Social	1 682	1 640	14.67	24 056	2 524	60 720.91
	053	Estado de Colima, Col.	28 759	28 547	43.26	1 235 065	1 228	1 516 954.58
		Particular	17 333	17 242	45.93	791 992	1 157	916 584.23
		Social	11 426	11 305	39.19	443 073	1 355	600 370.34
	061	Zamora, Mich.	12 392	12 392	14.42	178 648	5 304	947 496.57
		Particular	3 663	3 663	15.82	57 934	5 263	304 905.05
		Social	8 729	8 729	13.83	120 714	5 323	642 591.52
	085	La Begoña, Gto.	7 858	7 846	13.89	108 974	2 332	254 082.87
		Particular	2 041	2 038	13.73	27 978	2 359	66 012.60
		Social	5 817	5 808	13.95	80 996	2 322	188 070.27
	087	Rosario-Mezquite, Mich.	70 664	70 663	10.45	738 546	4 625	3 415 580.99
		Particular	12 738	12 738	13.14	167 401	5 705	954 960.31
		Social	57 926	57 925	9.86	571 144	4 308	2 460 620.68
	093	Tomatlán, Jal.	11 580	10 689	29.16	311 723	1 231	383 671.76
		Particular	566	565	23.37	13 199	884	11 668.09

RESUMEN NACIONAL POR ORGANISMO DE CUENCA							Cuadro 5.7	
							AÑO AGRÍCOLA 2012/13	
Superficie sembrada y cosechada, rendimiento, producción, precio medio rural y valor de la producción por organismo de cuenca, distrito y tenencia							5a. parte	
Organismo de cuenca	Distrito	Tenencia	Superficie (Ha)		Rend. (Ton/Ha)	Producción (Ton)	P.M.R. (\$/Ton)	Valor de la producción (Miles \$)
			Sembrada	Cosechada				
		Social	11 014	10 124	29.49	298 524	1 246	372 003.68
	094	Jalisco Sur, Jal.	16 612	14 423	87.99	1 269 067	540	685 378.87
		Particular	3 825	3 291	90.09	296 431	556	164 755.70
		Social	12 788	11 132	87.37	972 636	535	520 623.17
IX	Golfo Norte		221 571	205 173	24.66	5 060 028	897	4 539 178.74
	002	Mante, Tamps.	14 885	12 220	67.19	821 049	524	430 069.49
		Particular	4 249	3 498	64.97	227 258	526	119 463.85
		Social	10 636	8 722	68.08	593 790	523	310 605.64
	008	Metztitlán, Hgo.	6 090	6 090	8.41	51 198	4 617	236 397.60
		Particular	4 133	4 133	8.41	34 746	4 617	160 432.46
		Social	1 957	1 957	8.41	16 452	4 617	75 965.15
	023	San Juan del Río, Qro.	7 527	5 421	28.04	151 994	2 232	339 189.05
		Particular	564	443	24.52	10 852	2 077	22 535.11
		Social	6 964	4 978	28.35	141 142	2 244	316 653.94
	028	Tulancingo, Hgo.	786	786	83.43	65 572	290	19 036.08
		Particular	66	66	75.01	4 953	309	1 530.94
		Social	720	720	84.20	60 619	289	17 505.14
	029	Xicoténcatl, Tamps.	18 124	14 910	86.34	1 287 391	526	677 540.49
		Particular	8 673	7 135	86.38	616 350	528	325 138.77
		Social	9 451	7 775	86.31	671 041	525	352 401.72
	049	Río Verde, SLP.	2 743	2 738	13.36	36 572	3 281	120 003.03
		Particular	1 299	1 299	15.13	19 650	3 532	69 397.79
		Social	1 444	1 439	11.76	16 921	2 991	50 605.24
	060	Pánuco (El Higo), Ver.	2 335	2 335	67.25	157 034	512	80 378.52
		Particular	794	794	70.33	55 815	464	25 914.07
		Social	1 541	1 541	65.67	101 218	538	54 464.45
	086	Río Soto La Marina, Tamps.	22 404	22 404	10.10	226 238	1 660	375 517.80
		Particular	2 963	2 963	7.60	22 530	2 560	57 686.50
		Social	19 441	19 441	10.48	203 708	1 560	317 831.30
	092A	Río Pánuco-U. Las Ánimas, Tamps.	40 751	40 524	9.89	400 637	1 551	621 400.68
		Particular	5 339	5 331	8.18	43 599	2 724	118 742.14
		Social	35 412	35 193	10.15	357 038	1 408	502 658.54
	092B	Río Pánuco-U. Chicayán, Ver.	20 600	20 600	38.74	798 100	405	323 020.87
		Particular	5 932	5 932	27.29	161 880	298	48 179.30
		Social	14 668	14 668	43.37	636 220	432	274 841.57
	092C	Río Pánuco-U. Pujal-Coy, SLP-Ver.	85 326	77 145	13.80	1 064 245	1 237	1 316 625.12
		Particular	38 075	34 995	13.96	488 504	1 243	607 450.15
		Social	47 251	42 150	13.66	575 741	1 232	709 174.97
X	Golfo Centro		29 744	29 744	74.49	2 215 731	547	1 212 713.99
	035	La Antigua, Ver.	20 491	20 491	88.21	1 807 543	529	955 494.17
		Particular	8 815	8 815	81.08	714 728	577	412 349.11
		Social	11 676	11 676	93.60	1 092 815	497	543 145.06
	082	Río Blanco, Ver.	9 253	9 253	44.12	408 188	630	257 219.82

RESUMEN NACIONAL POR ORGANISMO DE CUENCA							Cuadro 5.7	
							AÑO AGRÍCOLA 2012/13	
Superficie sembrada y cosechada, rendimiento, producción, precio medio rural y valor de la producción por organismo de cuenca, distrito y tenencia							6a. parte	
Organismo de cuenca	Distrito	Tenencia	Superficie (Ha)		Rend. (Ton/Ha)	Producción (Ton)	P.M.R. (\$/Ton)	Valor de la producción (Miles \$)
			Sembrada	Cosechada				
		Particular	6 380	6 380	48.20	307 524	552	169 846.94
		Social	2 873	2 873	35.04	100 665	868	87 372.88
XI	Frontera Sur		40 190	40 190	41.15	1 653 878	1 619	2 677 518.30
	046	Cacahoatán-Suchiate, Chis.	8 704	8 704	45.15	392 944	4 074	1 600 870.95
		Particular	5 806	5 806	42.04	244 117	4 144	1 011 544.56
		Social	2 898	2 898	51.36	148 827	3 960	589 326.39
	059	Río Blanco, Chis.	9 022	9 022	103.00	929 266	500	464 632.95
		Particular	3 336	3 336	105.57	352 211	500	176 105.68
		Social	5 686	5 686	101.49	577 055	500	288 527.28
	101	Cuxtepeques, Chis.	8 644	8 644	21.93	189 576	1 449	274 608.00
		Particular	200	200	22.42	4 490	1 748	7 846.95
		Social	8 444	8 444	21.92	185 086	1 441	266 761.05
	107	San Gregorio, Chis.	13 820	13 820	10.28	142 092	2 375	337 406.40
		Particular	2 337	2 337	9.44	22 068	2 454	54 153.98
		Social	11 483	11 483	10.45	120 024	2 360	283 252.42
XII	Península de Yucatán		13 817	13 817	50.43	696 768	1 092	761 086.03
	048	Ticúl, Yuc.	8 312	8 312	17.60	146 268	3 713	543 088.03
		Particular	288	288	18.33	5 279	2 186	11 538.88
		Social	8 024	8 024	17.57	140 989	3 770	531 549.15
	102	Río Hondo, Q .Roo.	5 505	5 505	100.00	550 500	396	217 998.00
		Social	5 505	5 505	100.00	550 500	396	217 998.00
XIII	Valle de México		97 225	97 225	44.68	4 344 366	767	3 334 256.84
	003	Tula, Hgo.	54 691	54 691	51.55	2 819 531	670	1 888 112.66
		Particular	24 067	24 067	53.04	1 276 603	645	823 538.65
		Social	30 624	30 624	50.38	1 542 928	690	1 064 574.01
	044	Jilotepec, Mex.	2 461	2 461	8.68	21 369	2 697	57 636.35
		Particular	1 198	1 198	13.24	15 865	2 139	33 938.27
		Social	1 263	1 263	4.36	5 504	4 306	23 698.08
	073	La Concepción, Mex.	316	316	65.47	20 690	489	10 109.40
		Particular	185	185	60.34	11 137	510	5 677.29
		Social	131	131	72.68	9 554	464	4 432.11
	088	Chiconautla, Mex.	1 693	1 693	20.96	35 479	1 115	39 543.11
		Particular	394	394	20.15	7 930	1 149	9 110.24
		Social	1 300	1 300	21.20	27 549	1 105	30 432.87
	096	Arroyo Zarco, Mex.	2 605	2 605	25.61	66 739	1 198	79 985.81
		Particular	1 316	1 316	31.11	40 951	1 126	46 127.64
		Social	1 289	1 289	20.00	25 788	1 313	33 858.18
	100	Alfajayucan, Hgo.	28 940	28 940	38.64	1 118 108	947	1 058 611.76
		Particular	17 669	17 669	38.21	675 166	993	670 401.53
		Social	11 270	11 270	39.30	442 942	876	388 210.23
	112	Ajacuba, Hgo.	6 519	6 519	40.26	262 450	763	200 257.75
		Particular	942	942	40.44	38 092	761	29 003.37
		Social	5 577	5 577	40.23	224 358	763	171 254.38

RESUMEN POR ENTIDAD							Cuadro 5.8
							AÑO AGRÍCOLA 2012/13
Superficie sembrada y cosechada, rendimiento, producción, precio medio rural y valor de la producción por entidad federativa y ciclo agrícola							1a. parte
Entidad federativa	Ciclo agrícola	Superficie (Ha)		Rend. (Ton/Ha)	Producción (Ton)	P.M.R. (\$/Ton)	Valor de la producción (Miles \$)
		Sembrada	Cosechada				
TOTAL GENERAL		2 857 844	2 766 178	17.00	47 033 180	2 256	106 088 389.20
Aguascalientes		4 400	4 400	26.23	115 405	1 760	203 152.80
	Otoño-Invierno	418	418	32.57	13 615	1 920	26 143.44
	Primavera-Verano	2 756	2 756	10.72	29 541	3 832	113 206.39
	Perennes	818	818	84.33	68 985	776	53 521.37
	Segundos Cultivos	408	408	8.00	3 264	3 150	10 281.60
Baja California		185 122	185 122	16.69	3 089 080	2 232	6 893 842.08
	Otoño-Invierno	110 427	110 427	8.02	885 130	3 973	3 516 498.30
	Primavera-Verano	40 481	40 481	11.51	466 120	3 705	1 726 791.82
	Perennes	34 214	34 214	50.79	1 737 830	950	1 650 551.96
Baja California Sur		36 142	36 094	18.24	658 289	2 690	1 770 745.06
	Otoño-Invierno	18 663	18 663	6.68	124 602	5 181	645 541.21
	Primavera-Verano	8 449	8 449	9.33	78 815	5 503	433 682.69
	Perennes	9 030	8 982	50.64	454 872	1 520	691 521.15
Chiapas		40 190	40 190	41.15	1 653 878	1 619	2 677 518.30
	Otoño-Invierno	4 566	4 566	6.73	30 715	3 829	117 619.73
	Primavera-Verano	8 214	8 214	5.74	47 156	3 551	167 463.47
	Perennes	22 051	22 051	70.06	1 544 961	1 479	2 285 135.12
	Segundos Cultivos	5 359	5 359	5.79	31 046	3 456	107 299.98
Chihuahua		69 415	67 687	25.47	1 724 179	1 623	2 798 104.19
	Otoño-Invierno	3 250	3 250	15.32	49 794	1 391	69 272.79
	Primavera-Verano	27 864	27 864	17.38	484 210	2 003	969 903.96
	Perennes	36 719	34 991	32.65	1 142 559	1 518	1 734 200.23
	Segundos Cultivos	1 582	1 582	30.10	47 617	519	24 727.21
Coahuila de Zaragoza		4 067	4 067	18.60	75 634	624	47 158.34
	Otoño-Invierno	954	954	17.42	16 616	568	9 443.37
	Primavera-Verano	2 679	2 679	18.04	48 326	655	31 641.76
	Perennes	434	434	24.64	10 693	568	6 073.22
Colima		28 759	28 547	43.26	1 235 065	1 228	1 516 954.58
	Otoño-Invierno	2 703	2 703	20.24	54 716	2 394	131 011.58
	Primavera-Verano	1 358	1 358	7.23	9 813	3 086	30 280.80
	Perennes	24 698	24 486	47.80	1 170 536	1 158	1 355 662.19
Durango		14 026	13 892	14.23	197 677	1 570	310 407.98
	Otoño-Invierno	1 405	1 405	5.13	7 201	3 650	26 281.61
	Primavera-Verano	10 732	10 732	15.96	171 258	1 086	185 906.59
	Perennes	1 889	1 755	10.95	19 219	5 111	98 219.78

RESUMEN POR ENTIDAD							Cuadro 5.8
							AÑO AGRÍCOLA 2012/13
Superficie sembrada y cosechada, rendimiento, producción, precio medio rural y valor de la producción por entidad federativa y ciclo agrícola							2a. parte
Entidad federativa	Ciclo agrícola	Superficie (Ha)		Rend. (Ton/Ha)	Producción (Ton)	P.M.R. (\$/Ton)	Valor de la producción (Miles \$)
		Sembrada	Cosechada				
Guanajuato		141 088	141 076	9.82	1 385 466	3 224	4 467 187.68
	Otoño-Invierno	32 038	32 038	6.75	216 254	3 634	785 857.61
	Primavera-Verano	74 590	74 590	9.28	691 844	2 991	2 069 157.29
	Perennes	7 723	7 723	28.12	217 138	3 776	819 989.76
	Segundos Cultivos	26 737	26 725	9.74	260 230	3 044	792 183.02
Guerrero		26 567	26 557	14.11	374 664	1 607	602 018.74
	Otoño-Invierno	9 292	9 292	10.38	96 473	2 539	244 905.89
	Primavera-Verano	3 022	3 022	11.32	34 223	2 473	84 621.39
	Perennes	14 252	14 242	17.13	243 967	1 117	272 491.46
Hidalgo		97 026	97 026	44.49	4 316 859	788	3 402 415.84
	Otoño-Invierno	11 859	11 859	16.34	193 800	1 338	259 238.60
	Primavera-Verano	37 347	37 347	9.00	336 227	3 844	1 292 298.66
	Perennes	39 965	39 965	92.78	3 707 999	416	1 542 228.94
	Segundos Cultivos	7 854	7 854	10.04	78 834	3 915	308 649.64
Jalisco		82 409	79 328	36.88	2 925 906	884	2 585 686.38
	Otoño-Invierno	13 579	13 541	8.83	119 519	2 899	346 461.51
	Primavera-Verano	34 237	34 203	8.46	289 451	2 851	825 142.76
	Perennes	34 363	31 372	80.19	2 515 588	560	1 409 764.42
	Segundos Cultivos	230	212	6.36	1 349	3 201	4 317.68
Estado de México		13 211	13 211	14.49	191 416	1 746	334 218.50
	Otoño-Invierno	620	620	25.09	15 554	1 003	15 608.07
	Primavera-Verano	10 706	10 706	4.23	45 273	4 539	205 506.56
	Perennes	1 886	1 886	69.24	130 589	866	113 103.86
Michoacán		213 403	213 402	13.25	2 827 720	2 993	8 464 649.32
	Otoño-Invierno	58 885	58 885	6.66	391 911	2 983	1 169 064.23
	Primavera-Verano	57 279	57 279	10.68	611 556	4 318	2 640 776.44
	Perennes	73 091	73 090	21.07	1 539 675	2 265	3 487 325.93
	Segundos Cultivos	24 148	24 148	11.78	284 578	4 103	1 167 482.72
Morelos		19 847	17 175	73.49	1 262 242	796	1 004 194.25
	Otoño-Invierno	2 252	2 252	11.19	25 205	4 720	118 963.79
	Primavera-Verano	1 772	1 772	9.03	16 006	4 905	78 503.18
	Perennes	14 766	12 094	99.77	1 206 586	610	735 982.44
	Segundos Cultivos	1 057	1 057	13.67	14 445	4 897	70 744.83
Nayarit		45 649	45 464	16.48	749 410	2 275	1 704 637.13
	Otoño-Invierno	32 124	32 040	8.05	257 890	4 447	1 146 780.88
	Perennes	7 536	7 434	60.87	452 514	869	393 090.25
	Segundos Cultivos	5 989	5 989	6.51	39 006	4 224	164 766.00

RESUMEN POR ENTIDAD							Cuadro 5.8
							AÑO AGRÍCOLA 2012/13
Superficie sembrada y cosechada, rendimiento, producción, precio medio rural y valor de la producción por entidad federativa y ciclo agrícola							3a. parte
Entidad federativa	Ciclo agrícola	Superficie (Ha)		Rend. (Ton/Ha)	Producción (Ton)	P.M.R. (\$/Ton)	Valor de la producción (Miles \$)
		Sembrada	Cosechada				
Nuevo León		12 545	12 545	9.81	123 008	2 003	246 351.45
	Otoño-Invierno	8 167	8 167	5.42	44 291	2 822	124 983.30
	Primavera-Verano	1 516	1 516	5.14	7 792	3 139	24 456.50
	Perennes	2 863	2 863	24.77	70 925	1 366	96 911.65
Oaxaca		27 368	27 341	14.73	402 671	814	327 955.74
	Otoño-Invierno	7 027	7 027	2.67	18 793	2 874	54 015.08
	Primavera-Verano	3 248	3 221	2.63	8 463	2 713	22 957.78
	Perennes	17 093	17 093	21.96	375 415	669	250 982.88
Puebla		21 851	21 851	20.83	455 164	1 235	562 015.35
	Primavera-Verano	17 236	17 236	6.74	116 152	3 773	438 233.46
	Perennes	4 615	4 615	73.46	339 012	365	123 781.89
Querétaro		7 527	5 421	28.04	151 994	2 232	339 189.05
	Otoño-Invierno	2 279	184	60.53	11 168	3 912	43 689.56
	Primavera-Verano	3 061	3 061	14.58	44 621	3 631	162 036.19
	Perennes	1 200	1 188	71.51	84 940	1 207	102 486.88
	Segundos Cultivos	987	987	11.41	11 265	2 750	30 976.41
Quintana Roo		5 505	5 505	100.00	550 500	396	217 998.00
	Perennes	5 505	5 505	100.00	550 500	396	217 998.00
Región Lagunera		31 721	31 721	34.35	1 089 673	1 052	1 145 824.12
	Primavera-Verano	22 431	22 431	35.84	803 833	861	692 492.49
	Perennes	9 289	9 289	30.77	285 840	1 586	453 331.63
San Luis Potosí		88 069	79 883	13.78	1 100 817	1 305	1 436 628.15
	Otoño-Invierno	17 680	17 562	5.20	91 360	3 925	358 595.33
	Primavera-Verano	7 577	6 637	3.26	21 613	4 537	98 058.83
	Perennes	44 439	44 083	21.78	960 188	878	843 414.80
	Segundos Cultivos	18 374	11 602	2.38	27 655	4 938	136 559.20
Sinaloa		778 512	712 320	12.07	8 600 916	3 589	30 867 176.87
	Otoño-Invierno	666 037	600 044	9.92	5 950 142	4 593	27 328 500.13
	Primavera-Verano	6 133	6 012	5.66	34 046	3 940	134 126.64
	Perennes	31 022	30 945	69.93	2 164 035	773	1 673 690.55
	Segundos Cultivos	75 320	75 319	6.01	452 693	3 823	1 730 859.54
Sonora		419 985	419 983	9.76	4 097 650	5 563	22 794 761.14
	Otoño-Invierno	331 271	331 271	7.70	2 552 023	4 231	10 797 405.54
	Primavera-Verano	15 445	15 445	23.25	359 099	3 437	1 234 078.75
	Perennes	50 543	50 541	21.41	1 082 206	9 550	10 335 340.97
	Segundos Cultivos	22 727	22 727	4.59	104 321	4 102	427 935.89

RESUMEN POR ENTIDAD							Cuadro 5.8
							AÑO AGRÍCOLA 2012/13
Superficie sembrada y cosechada, rendimiento, producción, precio medio rural y valor de la producción por entidad federativa y ciclo agrícola							4a. parte
Entidad federativa	Ciclo agrícola	Superficie (Ha)		Rend. (Ton/Ha)	Producción (Ton)	P.M.R. (\$/Ton)	Valor de la producción (Miles \$)
		Sembrada	Cosechada				
Tamaulipas		367 956	361 006	11.43	4 125 822	1 654	6 825 044.22
	Otoño-Invierno	39 475	39 449	5.21	205 509	3 447	708 440.95
	Primavera-Verano	262 877	261 962	4.97	1 301 056	3 460	4 501 287.74
	Perennes	52 967	46 987	55.24	2 595 474	567	1 470 749.75
	Segundos Cultivos	12 637	12 608	1.89	23 782	6 079	144 565.77
Tlaxcala		5 922	5 891	15.48	91 169	1 299	118 472.90
	Otoño-Invierno	515	515	17.36	8 940	466	4 162.90
	Primavera-Verano	4 011	3 989	4.82	19 225	4 175	80 271.50
	Perennes	905	896	68.15	61 062	398	24 331.00
	Segundos Cultivos	491	491	3.95	1 942	5 000	9 707.50
Veracruz de Ignacio de la Llave		52 679	52 679	60.19	3 170 865	510	1 616 113.38
	Otoño-Invierno	1 623	1 623	14.36	23 306	1 952	45 491.36
	Primavera-Verano	443	443	11.15	4 938	2 730	13 483.06
	Perennes	49 866	49 866	62.86	3 134 750	487	1 526 816.72
	Segundos Cultivos	747	747	10.54	7 871	3 853	30 322.24
Yucatán		8 312	8 312	17.60	146 268	3 713	543 088.03
	Otoño-Invierno	875	875	11.19	9 797	5 486	53 751.20
	Primavera-Verano	872	872	9.17	7 995	6 000	47 968.07
	Perennes	6 565	6 565	19.57	128 476	3 435	441 368.77
Zacatecas		8 572	8 484	16.95	143 774	1 842	264 879.62
	Otoño-Invierno	1 156	1 156	13.05	15 079	1 792	27 028.91
	Primavera-Verano	5 227	5 166	14.92	77 081	1 825	140 641.06
	Perennes	2 102	2 075	24.10	50 002	1 889	94 475.43
	Segundos Cultivos	88	88	18.30	1 612	1 696	2 734.22

RESUMEN POR ENTIDAD							Cuadro 5.9
							AÑO AGRÍCOLA 2012/13
Superficie sembrada y cosechada, rendimiento, producción, precio medio rural y valor de la producción de los principales cultivos por entidad federativa							1a. parte
Entidad federativa	Principales cultivos	Superficie (Ha)		Rend. (Ton/Ha)	Producción (Ton)	P.M.R. (\$/Ton)	Valor de la producción (Miles \$)
		Sembrada	Cosechada				
TOTAL GENERAL		2 857 844	2 766 178	17.00	47 033 180	2 256	106 088 389.20
Aguascalientes		4 400	4 400	26.23	115 405	1 760	203 152.80
	Maíz Grano	2 780	2 780	8.74	24 309	3 150	76 572.59
	Alfalfa	704	704	92.15	64 874	489	31 723.19
	Brócoli	178	178	28.13	5 007	5 120	25 636.56
	Chile Verde	156	156	21.04	3 282	6 200	20 349.89
Baja California		185 122	185 122	16.69	3 089 080	2 232	6 893 842.08
	Trigo Grano	98 505	98 505	6.29	619 596	3 607	2 234 884.40
	Alfalfa	29 299	29 299	58.21	1 705 495	555	946 941.87
	Algodón	24 662	24 662	4.75	117 145	7 862	920 990.06
	Sorgo Forrajero Verde	6 335	6 335	42.21	267 400	428	114 554.31
Baja California Sur		36 142	36 094	18.24	658 289	2 690	1 770 745.06
	Garbanzo	6 271	6 271	2.40	15 050	12 611	189 802.10
	Maíz Grano	5 964	5 964	5.74	34 210	3 528	120 708.12
	Trigo Grano	4 820	4 820	6.00	28 920	3 900	112 788.00
	Alfalfa	3 925	3 925	98.00	384 650	575	221 173.75
Chiapas		40 190	40 190	41.15	1 653 878	1 619	2 677 518.30
	Maíz Grano	17 700	17 700	5.91	104 653	3 547	371 215.18
	Caña de Azúcar	9 038	9 038	102.93	930 320	500	465 054.55
	Plátano	4 933	4 933	69.26	341 618	4 000	1 366 472.80
	Estrella (Zacate) Verde	3 855	3 855	38.62	148 848	1 145	170 476.94
Chihuahua		69 415	67 687	25.47	1 724 179	1 623	2 798 104.19
	Alfalfa	22 856	22 856	47.17	1 078 113	966	1 041 965.04
	Nogal (Nuez)	11 960	10 232	1.51	15 436	39 172	604 664.90
	Algodón	6 769	6 769	2.85	19 324	11 131	215 099.75
	Chile Verde	6 085	6 085	30.88	187 943	2 045	384 295.19
Coahuila de Zaragoza		4 067	4 067	18.60	75 634	624	47 158.34
	Sorgo Forrajero Verde	2 064	2 064	22.10	45 612	500	22 805.76
	Avena Forrajera Verde	663	663	19.74	13 092	575	7 527.69
	Maíz Grano	488	488	4.28	2 086	3 500	7 301.79
	Klein Grass (Zacate) Verde	253	253	23.88	6 029	450	2 713.11
Colima		28 759	28 547	43.26	1 235 065	1 228	1 516 954.58
	Plátano	7 611	7 611	44.25	336 821	1 621	546 045.18
	Caña de Azúcar	6 039	6 039	90.42	546 065	447	244 232.30
	Limón	4 644	4 505	23.32	105 060	1 512	158 800.79
	Maíz Elotero	1 707	1 707	17.61	30 064	1 915	57 574.07

RESUMEN POR ENTIDAD							Cuadro 5.9
							AÑO AGRÍCOLA 2012/13
Superficie sembrada y cosechada, rendimiento, producción, precio medio rural y valor de la producción de los principales cultivos por entidad federativa							2a. parte
Entidad federativa	Principales cultivos	Superficie (Ha)		Rend. (Ton/Ha)	Producción (Ton)	P.M.R. (\$/Ton)	Valor de la producción (Miles \$)
		Sembrada	Cosechada				
Durango		14 026	13 892	14.23	197 677	1 570	310 407.98
	Maíz Grano	5 398	5 398	6.24	33 704	3 284	110 693.39
	Maíz Forrajero Verde	2 703	2 703	49.51	133 828	347	46 472.80
	Frijol (Alubia)	2 122	2 122	0.99	2 108	7 544	15 906.06
	Nogal (Nuez)	826	704	2.01	1 413	40 000	56 501.20
Guanajuato		141 088	141 076	9.82	1 385 466	3 224	4 467 187.68
	Sorgo Grano	70 801	70 801	8.75	619 242	2 894	1 792 243.61
	Maíz Grano	27 859	27 859	10.74	299 274	3 163	946 456.23
	Cebada	16 050	16 050	4.14	66 518	4 086	271 820.62
	Trigo Grano	10 929	10 929	4.56	49 823	3 569	177 834.00
Guerrero		26 567	26 557	14.11	374 664	1 607	602 018.74
	Maíz Grano	8 952	8 952	4.97	44 527	3 978	177 151.69
	Estrella (Zacate) Verde	7 024	7 024	22.88	160 726	670	107 727.44
	Mango	2 060	2 060	10.04	20 683	2 340	48 409.32
	Cocotero Asociado Copra	2 011	2 011	2.18	4 383	5 325	23 338.20
Hidalgo		97 026	97 026	44.49	4 316 859	788	3 402 415.84
	Alfalfa	38 417	38 417	93.45	3 590 110	415	1 489 927.64
	Maíz Grano	37 544	37 544	9.28	348 230	3 508	1 221 704.09
	Avena Forrajera Verde	5 230	5 230	22.29	116 585	360	42 009.93
	Frijol (Alubia)	2 845	2 845	2.11	5 996	14 934	89 539.20
Jalisco		82 409	79 328	36.88	2 925 906	884	2 585 686.38
	Maíz Grano	29 239	29 222	5.79	169 119	4 000	676 496.72
	Caña de Azúcar	24 657	22 377	97.43	2 180 147	499	1 088 944.98
	Trigo Grano	10 009	10 009	6.66	66 691	3 794	253 053.80
	Estrella (Zacate) Verde	5 762	5 762	35.00	201 670	500	100 835.00
Estado de México		13 211	13 211	14.49	191 416	1 746	334 218.50
	Maíz Grano	10 564	10 564	3.96	41 875	4 800	201 000.87
	Rye Grass (Zacate) Verde	1 423	1 423	60.00	85 380	750	64 035.00
	Avena Forrajera Verde	566	566	29.33	16 606	703	11 666.51
	Alfalfa	430	430	90.00	38 704	420	16 255.51
Michoacán		213 403	213 402	13.25	2 827 720	2 993	8 464 649.32
	Maíz Grano	47 688	47 688	8.34	397 700	3 156	1 255 332.06
	Trigo Grano	35 722	35 722	4.74	169 267	3 709	627 885.15
	Sorgo Grano	31 638	31 638	7.94	251 106	2 894	726 709.28
	Limón	24 835	24 835	10.15	252 098	2 994	754 826.60
Morelos		19 847	17 175	73.49	1 262 242	796	1 004 194.25
	Caña de Azúcar	13 362	10 690	111.00	1 186 546	536	635 988.44
	Maíz Grano	1 889	1 889	5.00	9 445	5 595	52 844.78
	Arroz	723	723	9.50	6 869	4 817	33 085.56
	Otros Cultivos	619	619	10.00	6 190	3 135	19 407.78

RESUMEN POR ENTIDAD							Cuadro 5.9
							AÑO AGRÍCOLA 2012/13
Superficie sembrada y cosechada, rendimiento, producción, precio medio rural y valor de la producción de los principales cultivos por entidad federativa							3a. parte
Entidad federativa	Principales cultivos	Superficie (Ha)		Rend. (Ton/Ha)	Producción (Ton)	P.M.R. (\$/Ton)	Valor de la producción (Miles \$)
		Sembrada	Cosechada				
Nayarit		45 649	45 464	16.48	749 410	2 275	1 704 637.13
	Frijol (Alubia)	10 487	10 487	1.29	13 563	11 392	154 505.44
	Maíz Grano	10 444	10 397	8.86	92 164	3 588	330 714.30
	Arroz	6 334	6 323	6.11	38 606	3 983	153 773.13
	Sorgo Grano	4 011	4 011	5.27	21 127	3 438	72 633.72
Nuevo León		12 545	12 545	9.81	123 008	2 003	246 351.45
	Sorgo Grano	4 834	4 834	4.29	20 729	3 250	67 372.36
	Búffel (Zacate) Verde	2 863	2 863	24.77	70 925	1 366	96 911.65
	Trigo Grano	2 043	2 043	3.75	7 667	3 632	27 847.38
	Maíz Grano	1 770	1 770	4.56	8 064	3 404	27 454.82
Oaxaca		27 368	27 341	14.73	402 671	814	327 955.74
	Pasto Blanco (Zacate) Verde	14 904	14 904	21.60	321 923	350	112 673.03
	Maíz Grano	7 028	7 028	1.97	13 868	3 082	42 736.36
	Sorgo Grano	2 475	2 475	3.50	8 663	2 200	19 059.42
	Limón	750	750	21.66	16 242	2 336	37 944.60
Puebla		21 851	21 851	20.83	455 164	1 235	562 015.35
	Maíz Grano	14 778	14 778	7.11	105 035	3 685	387 094.72
	Alfalfa	4 615	4 615	73.46	339 012	365	123 781.89
	Sorgo Grano	1 497	1 497	6.84	10 234	3 113	31 858.08
	Frijol (Alubia)	804	804	1.00	804	10 554	8 489.40
Querétaro		7 527	5 421	28.04	151 994	2 232	339 189.05
	Maíz Grano	2 964	2 964	12.96	38 418	2 957	113 601.79
	Cebada	2 093	0	0.00	0	0	0.00
	Alfalfa	1 042	1 042	79.14	82 433	449	36 976.46
	Sorgo Grano	887	887	10.54	9 349	2 575	24 069.20
Quintana Roo		5 505	5 505	100.00	550 500	396	217 998.00
	Caña de Azúcar	5 505	5 505	100.00	550 500	396	217 998.00
Región Lagunera		31 721	31 721	34.35	1 089 673	1 052	1 145 824.12
	Sorgo Forrajero Verde	10 948	10 948	50.61	554 038	483	267 508.80
	Algodón	5 788	5 788	4.94	28 609	8 903	254 711.40
	Alfalfa	5 217	5 217	53.38	278 504	853	237 636.04
	Maíz Forrajero Verde	4 352	4 352	45.83	199 418	616	122 911.19
San Luis Potosí		88 069	79 883	13.78	1 100 817	1 305	1 436 628.15
	Carretero (Zacate) Verde	34 090	33 889	17.53	594 149	900	534 733.65
	Soya Industrial	20 900	13 963	1.62	22 683	6 301	142 916.01
	Sorgo Grano	15 635	15 004	4.04	60 679	3 375	204 762.97
	Estrella (Zacate) Verde	7 754	7 754	25.00	193 850	900	174 465.00

RESUMEN POR ENTIDAD							Cuadro 5.9
							AÑO AGRÍCOLA 2012/13
Superficie sembrada y cosechada, rendimiento, producción, precio medio rural y valor de la producción de los principales cultivos por entidad federativa							4a. parte
Entidad federativa	Principales cultivos	Superficie (Ha)		Rend. (Ton/Ha)	Producción (Ton)	P.M.R. (\$/Ton)	Valor de la producción (Miles \$)
		Sembrada	Cosechada				
Sinaloa		778 512	712 320	12.07	8 600 916	3 589	30 867 176.87
	Maíz Grano	445 465	390 700	10.24	4 001 348	3 761	15 049 455.23
	Sorgo Grano	98 947	97 858	5.90	577 172	3 646	2 104 227.96
	Frijol (Alubia)	72 250	67 779	1.84	124 559	18 081	2 252 135.93
	Garbanzo	54 196	51 122	1.93	98 725	11 351	1 120 604.17
Sonora		419 985	419 983	9.76	4 097 650	5 563	22 794 761.14
	Trigo Grano	263 654	263 654	6.91	1 821 948	3 569	6 502 544.17
	Maíz Grano	24 347	24 347	6.27	152 656	3 513	536 211.33
	Garbanzo	20 141	20 141	2.63	52 872	13 524	715 049.19
	Vid Mesa	13 106	13 106	11.95	156 565	37 298	5 839 550.05
Tamaulipas		367 956	361 006	11.43	4 125 822	1 654	6 825 044.22
	Sorgo Grano	244 554	243 701	4.57	1 112 668	3 417	3 801 718.29
	Maíz Grano	52 018	52 003	6.30	327 655	3 558	1 165 951.67
	Caña de Azúcar	33 451	27 554	78.25	2 156 076	526	1 134 681.96
	Carretero (Zacate) Verde	14 513	14 513	23.58	342 260	535	182 982.50
Tlaxcala		5 922	5 891	15.48	91 169	1 299	118 472.90
	Maíz Grano	4 052	4 039	4.00	16 156	5 000	80 780.00
	Alfalfa	835	829	68.00	56 372	400	22 548.80
	Haba	375	373	6.93	2 584	2 489	6 432.00
	Avena Forrajera Verde	227	222	27.00	5 994	400	2 397.60
Veracruz de Ignacio de la Llave		52 679	52 679	60.19	3 170 865	510	1 616 113.38
	Caña de Azúcar	31 316	31 316	87.40	2 736 881	483	1 321 721.47
	Estrella (Zacate) Verde	17 111	17 111	21.53	368 443	276	101 848.71
	Maíz Elotero	1 328	1 328	12.70	16 861	1 677	28 270.02
	Arroz	735	735	10.00	7 346	4 400	32 325.79
Yucatán		8 312	8 312	17.60	146 268	3 713	543 088.03
	Naranja	3 525	3 525	13.85	48 821	3 183	155 398.04
	Limón	1 608	1 608	32.55	52 324	3 129	163 722.19
	Maíz Elotero	976	976	5.33	5 202	6 000	31 210.56
	Toronja (Pomelo)	273	273	18.85	5 144	2 305	11 857.30
Zacatecas		8 572	8 484	16.95	143 774	1 842	264 879.62
	Maíz Forrajero Verde	2 764	2 764	17.89	49 443	1 496	73 945.83
	Maíz Grano	1 720	1 720	8.03	13 816	3 404	47 024.96
	Avena Forrajera Verde	1 065	1 065	12.99	13 834	1 376	19 030.24
	Alfalfa	1 063	1 063	31.42	33 400	1 763	58 892.04

RESUMEN HISTÓRICO		Cuadro 5.10 SERIE DE AÑOS AGRÍCOLAS DE 1944/45 A 2012/13												
Serie anual de las superficies cosechadas en hectáreas de los cultivos principales en los distritos de riego		1a. parte												
Año Agrícola	Hectáreas													Totales 13 cultivos
	Ajonjolí	Alfalfa*	Algodón	Arroz	Cacahuete	Cartamo	Frijol	Garbanzo	Jitomate	Maíz grano	Sorgo grano	Soya	Trigo grano	
1944/45	3 985	22 618	265 993	3 557	4 212		2 680	17 543	5 431	159 279	370		123 355	609 023
1945/46	4 677	34 870	202 768	3 478	3 454		6 454	25 953	5 001	242 222	994		117 319	647 190
1946/47	2 582	29 899	239 471	3 326	3 507		13 079	20 560	8 097	198 130	214		154 867	673 732
1947/48	2 458	28 619	263 324	310	1 941		17 807	16 598	7 411	196 555	154		234 550	769 727
1948/49	3 124	26 593	337 849	5 232	2 241		26 895	20 256	15 661	178 093	1 852		147 285	765 081
1949/50	10	17 200	463 053	6 318	5 902		8 322	15 047	12 648	134 432	154		145 795	808 881
1950/51	5 710	24 043	557 531	32 465	5 858		9 559	14 960	11 016	190 398	154		171 515	1 023 209
1951/52	16 934	22 660	498 635	13 534	5 583		15 758	21 501	22 683	225 683	4 946		196 675	1 044 592
1952/53	9 347	22 263	506 920	24 510	2 392		58 548	24 007	26 307	257 150	4 268		184 452	1 120 164
1953/54	28 639	24 840	614 149	24 847	2 885		51 911	17 338	16 029	221 884	2 083		341 635	1 346 240
1954/55	6 169	26 947	814 725	32 506	4 498		25 063	14 965	18 656	166 838	47		342 439	1 452 853
1955/56	16 052	31 496	725 755	35 665	3 589		32 096	16 176	20 260	224 377	1 111		490 131	1 596 708
1956/57	7 446	28 406	772 957	25 814	3 440		24 850	18 894	13 904	256 047	7 789		505 227	1 664 774
1957/58	6 332	30 232	752 769	25 672	2 916		29 926	44 275	12 477	286 547	32 556		314 853	1 538 555
1958/59	19 969	35 327	531 556	27 090	4 033	6 675	27 608	38 372	18 535	356 118	33 752	750	457 021	1 550 131
1959/60	34 470	40 389	654 048	38 068	3 997		48 655	20 221	20 539	362 709	28 709	8 492	354 885	1 621 857
1960/61	73 611	44 193	604 544	107 218	4 247	31 561	71 287	22 420	26 227	435 859	86 768	9 181	402 771	1 919 887
1961/62	63 552	45 784	615 052	67 696	7 322	43 935	48 957	22 944	19 284	373 633	70 053	30 524	392 541	1 801 277
1962/63	19 195	46 600	490 426	58 068	6 315	27 594	50 390	39 184	14 504	352 440	128 886	1 082	463 436	1 698 120
1963/64	12 929	53 110	493 343	39 969	4 139	19 373	56 099	35 176	14 752	520 856	157 630	7 739	517 863	1 932 978
1964/65	33 640	65 475	471 947	57 364	6 435	37 577	47 381	29 816	18 638	515 800	115 347	17 333	552 552	1 969 305
1965/66	35 296	59 570	415 107	60 888	7 155	124 018	46 256	29 700	18 821	432 144	289 060	35 893	369 510	1 923 418
1966/67	37 402	53 978	416 888	56 077	3 750	77 340	44 883	27 367	18 606	451 734	247 015	49 307	473 861	1 958 208
1967/68	36 709	67 855	462 992	62 598	3 948	35 505	49 295	28 379	19 539	433 225	325 796	120 228	471 195	2 117 264
1968/69	38 218	65 730	409 011	70 101	5 322	103 216	57 330	25 527	21 973	435 461	322 775	158 852	514 853	2 228 369
1969/70	53 225	77 318	332 782	62 665	12 731	128 664	61 402	25 019	26 433	441 816	335 238	106 736	512 650	2 176 679
1970/71	33 752	80 437	370 877	62 170	6 999	228 163	69 628	32 543	22 119	406 467	317 627	103 467	401 747	2 135 996
1971/72	27 823	92 268	403 194	66 160	3 554	161 701	60 512	58 224	30 999	402 435	370 057	179 348	448 876	2 305 151
1972/73	25 244	95 205	305 372	56 828	5 237	156 284	63 564	80 862	33 174	421 544	428 251	256 261	428 114	2 355 940

RESUMEN HISTÓRICO													Cuadro 5.10		
SERIE DE AÑOS AGRÍCOLAS DE 1944/45 A 2012/13															
Serie anual de las superficies cosechadas en hectáreas de los cultivos principales en los distritos de riego													2a. parte		
Año Agrícola	Hectáreas												Totales 13 cultivos		
	Ajonjolí	Alfalfa*	Algodón	Arroz	Cacahuete	Cartamo	Frijol	Carbanzo	Jitomate	Maíz grano	Sorgo grano	Soya	Trigo grano		
1973/74	27 581	95 250	451 029	73 318	6 485	156 909	114 147	72 367	26 733	439 186	378 261	236 509	456 137	2 533 912	
1974/75	34 902	96 520	185 180	122 884	5 306	279 242	169 568	39 720	29 463	422 099	469 623	240 894	502 959	2 598 360	
1975/76	21 414	103 568	178 452	58 436	4 706	178 320	99 292	18 108	26 565	448 077	511 051	101 052	646 074	2 395 115	
1976/77	18 001	102 643	306 522	87 039	5 483	227 440	75 040	62 031	30 779	527 640	414 577	205 441	496 248	2 558 884	
1977/78	45 146	110 527	282 656	62 594	10 595	318 705	83 736	67 823	33 843	488 450	411 952	128 638	516 583	2 561 248	
1978/79	125 823	109 504	309 765	97 111	5 609	346 230	104 074	116 022	37 418	456 074	441 824	303 615	381 876	2 834 945	
1979/80	63 864	60 320	292 761	71 139	5 181	251 201	125 766	62 286	38 033	575 031	429 797	124 592	496 244	2 596 215	
1980/81	14 936	104 903	273 806	105 843	8 161	221 058	195 598	9 578	32 716	536 531	496 338	293 362	540 024	2 832 854	
1981/82	15 679	110 089	154 998	81 177	8 383	110 032	223 165	40 846	30 937	569 533	411 733	325 359	728 846	2 810 777	
1982/83	69 256	104 342	200 609	50 705	8 973	161 157	133 040	64 536	34 476	571 590	454 999	331 297	579 053	2 764 033	
1983/84	32 321	90 494	253 907	68 272	6 369	74 697	88 364	35 089	29 566	477 606	404 124	309 484	673 765	2 544 058	
1984/85	43 150	94 045	147 115	118 005	10 275	40 692	56 799	29 187	38 592	538 007	472 424	411 814	865 957	2 866 062	
1985/86	40 869	103 573	131 583	86 535	11 055	44 178	104 546	43 906	32 084	555 527	352 686	292 779	873 063	2 672 384	
1986/87	43 674	97 487	181 168	75 783	9 137	73 548	136 159	89 639	35 572	518 491	499 250	302 595	647 358	2 709 861	
1987/88	20 467	99 185	243 736	43 452	6 988	148 203	130 695	28 481	35 017	572 718	376 574	57 531	549 225	2 312 272	
1988/89	18 392	103 801	146 224	74 711	7 698	71 054	81 481	29 384	37 331	499 373	349 605	395 775	756 323	2 571 152	
1989/90	39 751	103 831	160 577	44 568	8 507	57 793	98 501	62 979	35 837	556 444	393 114	225 495	591 272	2 378 669	
1990/91	26 082	107 805	178 446	35 360	10 617	21 327	195 456	32 605	43 564	605 646	264 454	281 527	595 849	2 398 738	
1991/92	11 175	104 712	35 286	41 534	6 940	6 383	137 804	27 297	42 649	825 099	284 669	251 253	562 425	2 337 226	
1992/93	6 090	98 841	31 628	21 057	3 533	15 534	130 735	51 051	43 424	1 104 512	153 223	193 757	525 591	2 378 976	
1993/94	2 990	101 483	66 976	38 389	4 953	26 670	142 469	29 689	40 364	1 178 455	137 472	225 241	527 143	2 522 294	
1994/95	667	97 554	156 935	37 063	1 346	39 147	154 818	60 721	40 542	822 663	194 663	75 611	512 832	2 194 562	
1995/96	1 748	86 781	234 638	31 025	2 351	75 989	101 598	115 904	30 464	583 418	477 633	12 083	403 000	2 156 632	
1996/97	748	95 890	136 243	46 069	2 027	56 272	126 620	92 564	29 928	793 055	419 412	57 250	478 275	2 334 353	
1997/98	308	101 161	163 716	27 685	10 300	40 756	164 886	35 883	19 795	448 253	404 641	53 635	409 418	1 880 437	
1998/99	2 626	97 584	100 193	23 936	4 436	81 859	226 630	92 944	33 271	503 873	387 182	15 073	391 071	1 960 678	
1999/00	243	120 535	36 579	26 217	9 560	32 086	96 221	121 826	34 363	597 982	394 147	5 318	465 607	1 940 684	
2000/01	3 552	69 488	55 484	13 067	3 048	34 938	76 353	142 378	8 210	534 552	461 923	32 552	417 043	1 852 568	
2001/02	308	67 410	20 934	15 023	1 829	13 850	155 163	105 677	21 974	626 162	377 255	13 854	413 647	1 833 086	
2002/03	42	130 030	29 879	19 612	1 793	52 168	166 819	81 299	28 133	588 918	385 235	9 518	370 338	1 863 784	

RESUMEN HISTÓRICO		Cuadro 5.10 SERIE DE AÑOS AGRÍCOLAS DE 1944/45 A 2012/13												
Serie anual de las superficies cosechadas en hectáreas de los cultivos principales en los distritos de riego		Hectáreas											Totales 13 cultivos	
Año Agrícola	Ajonjolí	Alfalfa*	Algodón	Arroz	Cacahuete	Cartamo	Frijol	Garbanzo	Jitomate	Maíz grano	Sorgo grano	Soya	Trigo grano	Totales 13 cultivos
2003/04	85	123 823	55 456	20 725	1 336	49 919	68 390	37 168	32 628	738 666	364 892	18 400	261 306	1 772 793
2004/05	1 092	135 770	78 554	17 253	3 666	40 455	92 071	61 555	18 086	820 063	337 020	23 524	364 079	1 993 188
2005/06	165	141 903	55 609	16 264	2 678	18 299	131 824	85 013	25 286	818 302	308 410	8 476	402 419	2 014 647
2006/07	129	156 542	51 958	13 837	4 137	29 041	90 876	53 143	23 193	853 555	347 720	8 147	433 278	2 065 557
2007/08	41	153 539	43 505	15 922	5 073	19 787	89 611	48 497	18 490	866 649	361 676	10 636	475 100	2 108 526
2008/09	869	156 130	41 665	21 083	4 724	13 541	101 907	45 993	19 234	825 577	440 330	7 595	519 446	2 198 094
2009/10	272	157 502	55 887	15 251	5 445	19 318	157 454	39 692	20 779	838 054	418 211	15 398	422 622	2 165 885
2010/11	357	152 085	85 050	10 867	5 282	35 005	56 604	27 512	10 050	740 292	503 550	28 702	455 387	2 110 744
2011/12	267	144 090	71 438	13 028	7 866	95 449	93 607	107 468	15 872	660 174	391 576	29 090	386 903	2 016 828
2012/13	128	129 511	38 478	14 537	4 083	20 200	93 000	78 734	13 017	712 962	490 918	29 706	454 163	2 079 437

* AGRUPA A LA ALFALFA COSECHADA EN VERDE Y A LA ACHICALADA



2A. PARTE

Informe estadístico
de superficies físicas regadas y
volúmenes de agua distribuidos
en los distritos de riego

Año Agrícola 2012-2013

CAPÍTULO 6

Concentrado estadístico
de superficies físicas regadas
y volúmenes distribuidos

Año Agrícola 2012-2013



CONCENTRADO HIDROMÉTRICO POR ORGANISMO DE CUENCA				Cuadro 6.1
				AÑO AGRÍCOLA 2012/13
Organismos de cuenca		Usuarios (Número)	Superficie física regada (Ha)	Volumen distribuido (Miles de m³)
I	Península de Baja California	17 399	221 264	2 522 946
II	Noroeste	37 231	401 110	3 979 704
III	Pacífico Norte	94 341	741 929	6 786 315
IV	Balsas	58 569	152 078	2 199 939
V	Pacífico Sur	10 126	34 116	648 446
VI	Río Bravo	30 082	343 670	2 212 884
VII	Cuencas Centrales del Norte	33 378	31 721	600 000
VIII	Lerma-Santiago-Pacífico	85 783	308 265	2 848 743
IX	Golfo Norte	18 846	133 649	1 356 309
X	Golfo Centro	6 009	28 998	581 063
XI	Frontera Sur	5 753	27 804	353 603
XII	Península de Yucatán	5 162	13 817	87 882
XIII	Valle de México	70 709	91 090	1 432 802
Total		473 388	2 529 509	25 610 636

FUENTE: CONAGUA, GERENCIA DE DISTRITOS DE RIEGO

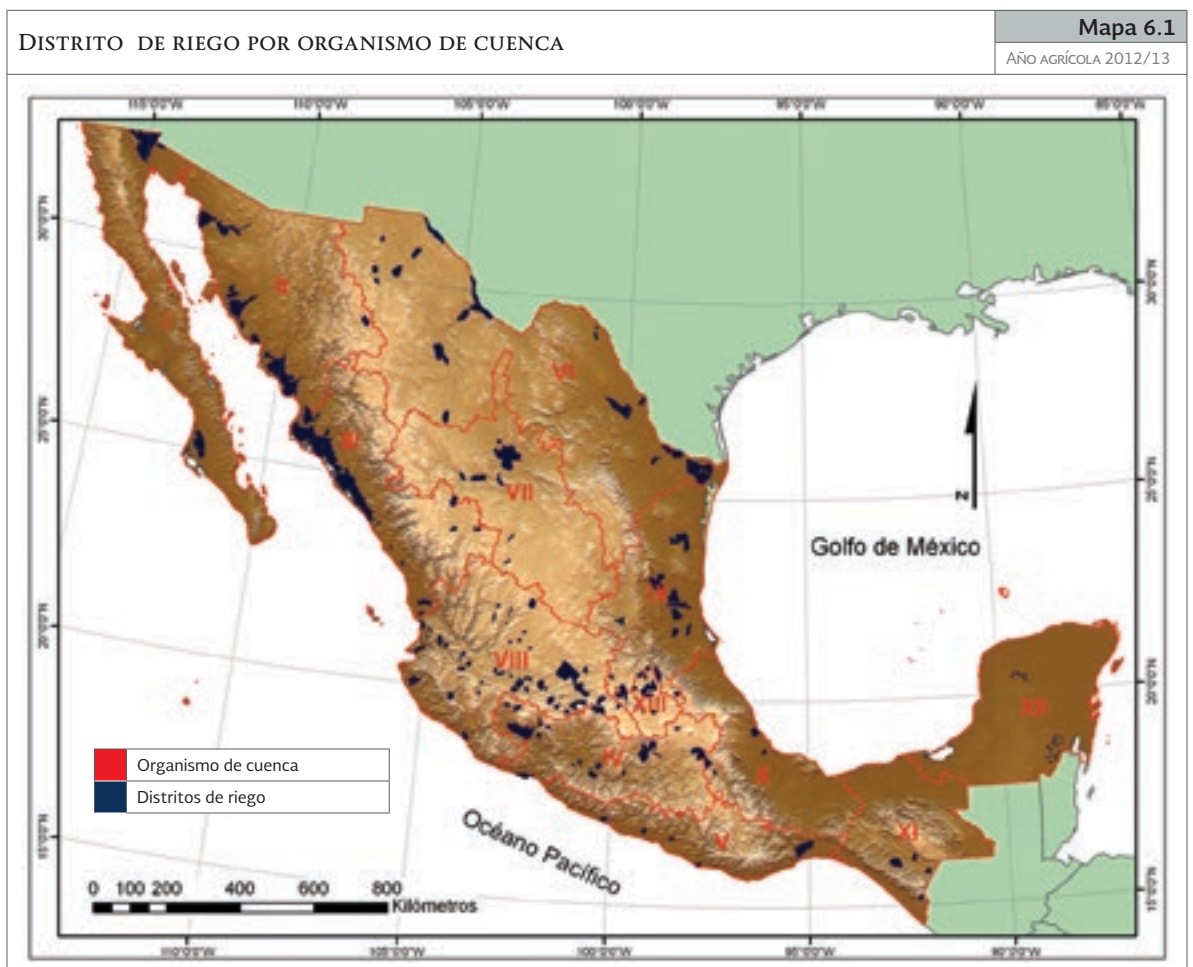

FUENTE: CONAGUA, GERENCIA DE DISTRITOS DE RIEGO

CONCENTRADO HIDROMÉTRICO POR ENTIDAD FEDERATIVA				Cuadro 6.2
				AÑO AGRÍCOLA 2012/13
Entidad federativa	Usuarios (Número)	Superficie física regada (Ha)	Volumen distribuido (Miles de m ³)	
1	Aguascalientes	1 857	3 992	33 590
2	Baja California	16 045	185 122	2 359 878
3	Baja California Sur	1 354	36 142	163 068
4	Campeche	-	-	-
5	Chiapas	5 753	27 804	353 603
6	Chihuahua	10 595	67 833	924 258
7	Coahuila de Zaragoza	549	4 067	44 194
8	Colima	3 517	28 759	645 777
9	Distrito Federal	-	-	-
10	Durango	2 998	12 431	120 797
11	Guanajuato	26 392	114 350	781 009
12	Guerrero	6 834	20 182	363 190
13	Hidalgo	67 210	89 171	1 429 866
14	Jalisco	12 045	53 551	582 504
15	Estado de México	14 690	13 211	74 746
16	Michoacán de Ocampo	48 506	189 255	1 917 228
17	Morelos	10 440	18 790	360 148
18	Nayarit	10 204	31 541	551 677
19	Nuevo León	825	11 790	176 327
20	Oaxaca	8 035	27 368	610 003
21	Puebla	17 102	21 851	265 976
22	Querétaro	1 937	6 540	54 617
23	Quintana Roo	581	5 505	39 636
24	Región Lagunera*	33 378	31 721	600 000
25	San Luis Potosí	3 131	28 517	251 739
26	Sinaloa	81 139	697 957	6 113 841
27	Sonora	36 704	397 259	3 950 874
28	Tabasco	-	-	-
29	Tamaulipas	27 457	347 130	2 061 243
30	Tlaxcala	8 102	4 080	22 248
31	Veracruz de Ignacio de la Llave	7 508	39 134	620 375
32	Yucatán	4 581	8 312	48 246
33	Zacatecas	3 919	6 146	89 977
Total	473 388	2 529 509	25 610 636	

* INCLUYE AL DISTRITO DE RIEGO 017 QUE COMPRENDE A LAS ENTIDADES FEDERATIVAS DE COAHUILA DE ZARAGOZA Y DURANGO. LA GDR CONCENTRA LA INFORMACIÓN ESTADÍSTICA POR DISTRITO DE RIEGO SIN DESGLOSE POR ENTIDAD FEDERATIVA.

FUENTE: CONAGUA, GERENCIA DE DISTRITOS DE RIEGO

CAPÍTULO 7

Análisis de las superficies físicas
regadas y volúmenes distribuidos

Año Agrícola 2012-2013



7.1. PAÍS

En términos de volúmenes distribuidos en los distritos de riego, el año agrícola 2012/13 fue un año regular por abajo del promedio histórico hidrométrico de los últimos 28 años agrícolas. El volumen distribuido para este año para uso agrícola fue de 25 611 millones de metros cúbicos, 8.1 por ciento mayor con respecto al volumen del año 2003/04, el más bajo de los últimos 28 años agrícolas (gráfica 7.1). La superficie física regada en el año agrícola 2012/13 fue de 2.53 millones de hectáreas, muy cercano al promedio histórico de 2.54 millones de hectáreas, con un porcentaje del 21 por ciento mayor respecto a la superficie física regada del año 2003/04. Esta sección, sobre el análisis del año agrícola 2012/13, se presenta en términos de superficies físicas regadas, volúmenes distribuidos e intensidad de uso de la tierra. El concepto de superficie física re-

gada sólo considera a la superficie regada como primeros cultivos y no incluye los segundos cultivos que son incluidos en la superficie sembrada y cosechada del informe de producción del año agrícola. Para mayor claridad de estos conceptos consultar el glosario de términos del presente informe estadístico.

En el cuadro 7.1 se reporta la superficie física regada, volumen distribuido y número de usuarios en los distritos de riego por tipo de aprovechamiento. La gráfica 7.2 representa la distribución de la superficie física regada, por tipo de aprovechamiento para el año agrícola 2012/13. Los volúmenes distribuidos de gravedad presas, la principal fuente de aprovechamiento, fueron de 15 062 millones de metros cúbicos, que representa el 58.8 por ciento del volumen distribuido para una superficie física regada de 1.74 millones de hectáreas, y 68.8 por ciento de la superficie física regada.

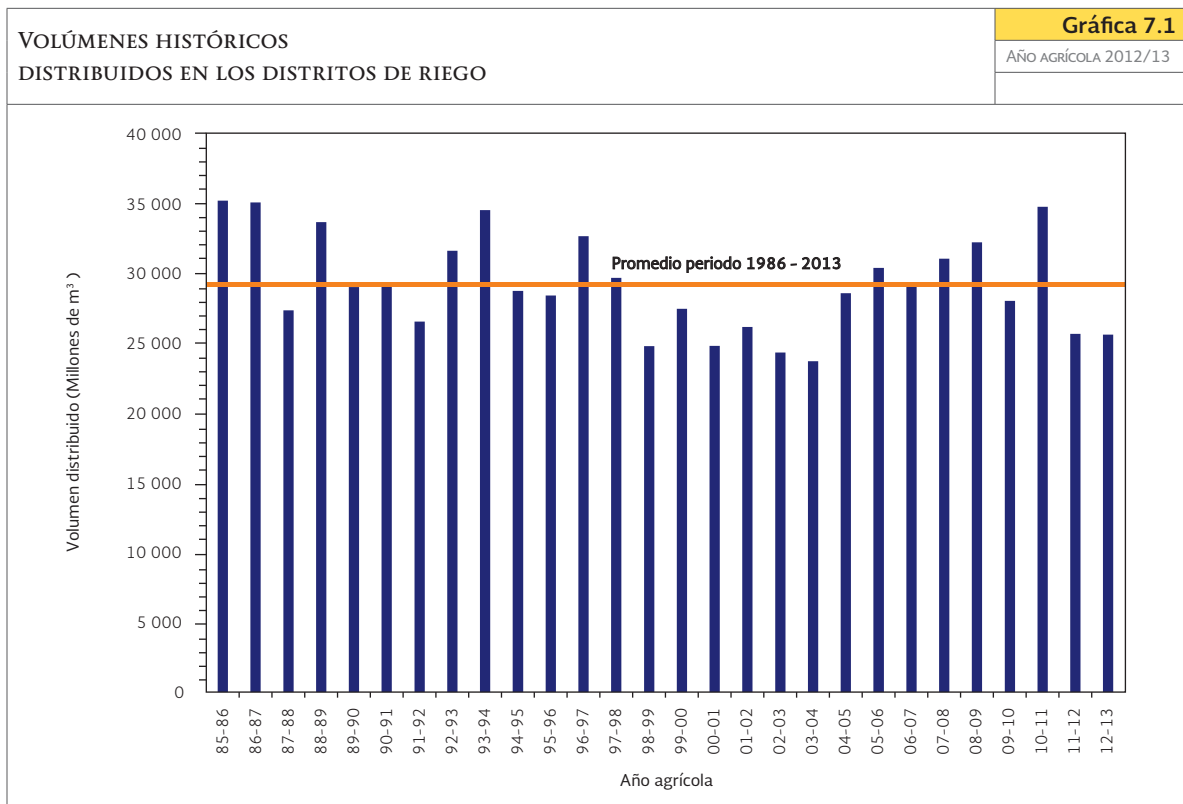

FUENTE: CONAGUA. GERENCIA DE DISTRITOS DE RIEGO

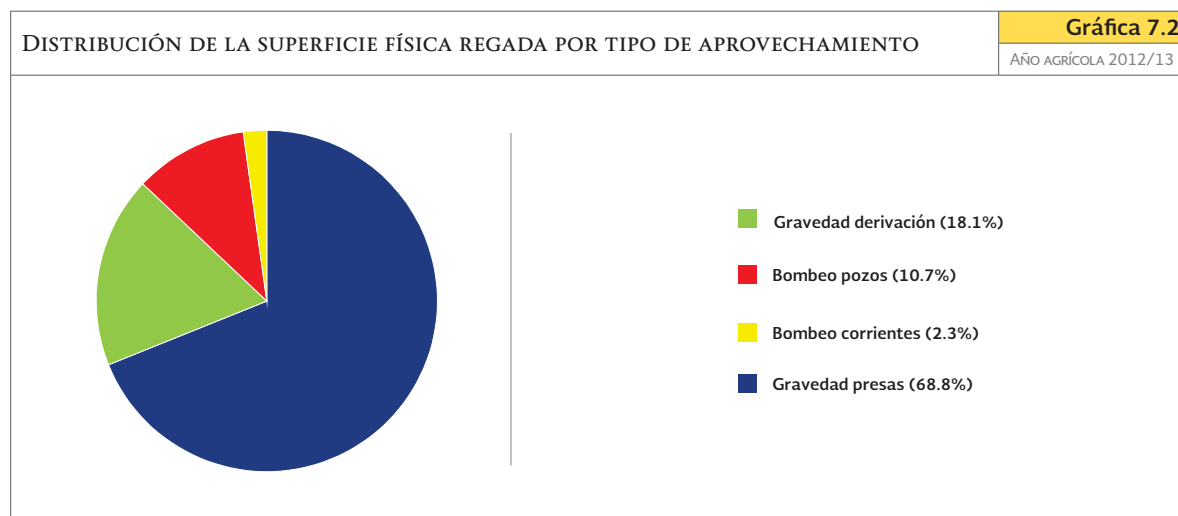

FUENTE: CONAGUA, GERENCIA DE DISTRITOS DE RIEGO

SUPERFICIE FÍSICA REGADA, VOLUMEN DISTRIBUIDO Y NÚMERO DE USUARIOS, POR TIPO DE APROVECHAMIENTO	Cuadro 7.1		
	AÑO AGRÍCOLA 2012/13		
Tipo de aprovechamiento	Superficie física regada (Ha)	Volumen distribuido (Miles de m³)	Usuarios (Número)
Gravedad presas	1 741 047	15 062 334	286 315
Gravedad derivación	459 087	5 972 476	139 815
Bombeo pozos	271 803	3 798 075	36 796
Bombeo corrientes	57 573	777 751	10 462
Total	2 529 509	25 610 636	473 388

FUENTE: CONAGUA, GERENCIA DE DISTRITOS DE RIEGO



FUENTE: CONAGUA, GERENCIA DE DISTRITOS DE RIEGO

La intensidad en el uso de la tierra es una característica importante de un año agrícola. Las parcelas de los distritos se cultivan en su mayor parte sólo una vez durante el año agrícola, debido a la falta de agua, que se agrava por la demanda incremental de volúmenes para usos no agrícolas, por la incierta disponibilidad, y por el abatimiento de los niveles de bombeo. En el cuadro 7.2 se reporta la intensidad de uso de la tierra en términos de la superficie física regada, volumen distribuido y usuarios.

La gráfica 7.3 muestra que la mayoría de los usuarios solamente establecieron un cultivo en el año, que correspondió a 92.9 por ciento de la superficie física regada. Una porción del 7.1 por ciento de la superficie física regada de los distritos de riego se sembró más de una vez (segundos cultivos). El desglose de la intensidad en el uso de la tierra por tipo de aprovechamiento se presenta en el cuadro 7.3, que incluye superficie física regada, volumen distribuido y usuarios que regaron en los distritos de riego del país, por intensidad de uso de la tierra, desglosado por tipo de aprovechamiento.

INTENSIDAD DE USO DE LA TIERRA PARA LA SUPERFICIE FÍSICA REGADA, VOLUMEN DISTRIBUIDO Y NÚMERO DE USUARIOS						Cuadro 7.2
						AÑO AGRÍCOLA 2012/13
Intensidad del uso de la tierra	Superficie física regada		Volumen distribuido		Usuarios	
	(Ha)	(%)	(Miles de m ³)	(%)	(Número)	(%)
Una vez	2 350 448	92.9	22 937 820	89.6	434 125	91.7
Dos veces	179 061	7.1	2 672 816	10.4	39 263	8.3
Total	2 529 509	100.0	25 610 636	100.0	473 388	100.0

FUENTE: CONAGUA, GERENCIA DE DISTRITOS DE RIEGO

SUPERFICIE FÍSICA REGADA, VOLUMEN DISTRIBUIDO Y USUARIOS POR INTENSIDAD DE USO DE LA TIERRA Y TIPO DE APROVECHAMIENTO.					Cuadro 7.3
					AÑO AGRÍCOLA 2012/13
Tipo de aprovechamiento	Intensidad del uso de la tierra	Superficie física regada (Ha)	Volumen distribuido (Miles de m ³)	Usuarios (Número)	
Gravedad presas		1 741 047	15 062 334	286 315	
	Una vez	1 619 454	13 440 242	270 697	
	Dos veces	121 593	1 622 092	15 618	
Gravedad derivación		459 087	5 972 476	139 815	
	Una vez	439 965	5 502 493	130 440	
	Dos veces	19 122	469 983	9 375	
Bombeo pozos		271 803	3 798 075	36 796	
	Una vez	234 653	3 283 490	22 643	
	Dos veces	37 149	514 586	14 153	
Bombeo corrientes		57 573	777 751	10 462	
	Una vez	56 375	711 596	10 345	
	Dos veces	1 197	66 155	117	
Total		2 529 509	25 610 636	473 388	

FUENTE: CONAGUA, GERENCIA DE DISTRITOS DE RIEGO

7.2. ORGANISMOS DE CUENCA

La gráfica 7.4 muestra la superficie física regada (A), volumen distribuido (B), y número de usuarios (C) por tipo de aprovechamiento para los trece organismos de cuenca de la Conagua. Además, se presenta la superficie física regada por grado de intensidad de uso de la tierra (D). En el cuadro 7.4 se reporta la superficie física regada en los organismos de cuenca, por tipo de aprovechamiento. El aprovechamiento gravedad presas es la principal fuente de abastecimiento en la mayoría de los organismos de cuenca (cuadro 7.4), solamente los organismos I, X y XII no reportan este tipo de aprovechamiento. En los organismos I, IV, X, XI y XIII el aprovechamiento principal es gravedad derivación en términos de volumen distribuido, y para el organismo XII, el único aprovechamiento es de bombeo de pozos profundos. Cinco organismos de cuenca: I, II, III, VI, y VIII concentraron 2.02 millones de hectáreas físicas regadas, que representó el 79.7 por ciento de la superficie física y utilizaron el 71.7 por ciento del volumen distribuido (cuadro 7.4 y gráfica 7.4).

El volumen distribuido por tipo de aprovechamiento y por organismo de cuenca se presenta en la gráfica 7.4B. El organismo de cuenca III concentra el 26.5 por ciento del volumen total distribuido en los distritos de riego, y una superficie física del 29.3 por ciento. En relación con la intensidad en el uso de la tierra por organismo de cuenca, por lo general solamente se siembra un ciclo agrícola por parcela. Solamente en los organismos de cuenca II, III y VIII la superficie física regada para segundos cultivos fue significativa (>15 000 Ha), tal como se muestra en la gráfica 7.4D. La lámina bruta anual, a nivel fuente de abastecimiento, desglosada por organismo de cuenca y por tipo de aprovechamiento, se reporta en el cuadro 7.5 y en la gráfica 7.5. En los distritos de riego se utilizó una lámina promedio de 101 centímetros. En el organismo de cuenca XII cuya única fuente es bombeo de pozos profundos se aplicó la menor lámina bruta (64 centímetros), mientras que en el organismo de cuenca X cuya única fuente de abastecimiento es gravedad derivación se aplicó la mayor lámina bruta (200 centímetros).

SUPERFICIE FÍSICA REGADA POR ORGANISMO DE CUENCA Y TIPO DE APROVECHAMIENTO						Cuadro 7.4
						AÑO AGRÍCOLA 2012/13
Organismo de cuenca		Superficie física regada (Ha)				Total general
		Gravedad presas	Gravedad derivación	Bombeo pozos	Bombeo corrientes	
I	Península de Baja California		118 760	102 504		221 264
II	Noroeste	318 720		82 390		401 110
III	Pacífico Norte	704 456	35 389	2 083		741 929
IV	Balsas	74 408	77 670			152 078
V	Pacífico Sur	27 095	7 021			34 116
VI	Río Bravo	324 617	12 691	6 361		343 670
VII	Cuencas Centrales del Norte	31 721				31 721
VIII	Lerma-Santiago-Pacífico	153 861	66 746	64 647	23 012	308 265
IX	Golfo Norte	73 840	30 417		29 392	133 649
X	Golfo Centro		28 998			28 998
XI	Frontera Sur	5 150	20 187		2 466	27 804
XII	Península de Yucatán			13 817		13 817
XIII	Valle de México	27 180	61 208		2 703	91 090
Total		1 741 047	459 087	271 803	57 573	2 529 509

FUENTE: CONAGUA. GERENCIA DE DISTRITOS DE RIEGO

SUPERFICIE FÍSICA REGADA (A), VOLUMEN DISTRIBUIDO (B), NÚMERO DE USUARIOS (C), POR TIPO DE APROVECHAMIENTO Y SUPERFICIE FÍSICA REGADA POR GRADO DE INTENSIDAD DE USO DE LA TIERRA (D), PARA LOS TRECE ORGANISMOS DE CUENCA. **Gráfica 7.4**
AÑO AGRÍCOLA 2012/13

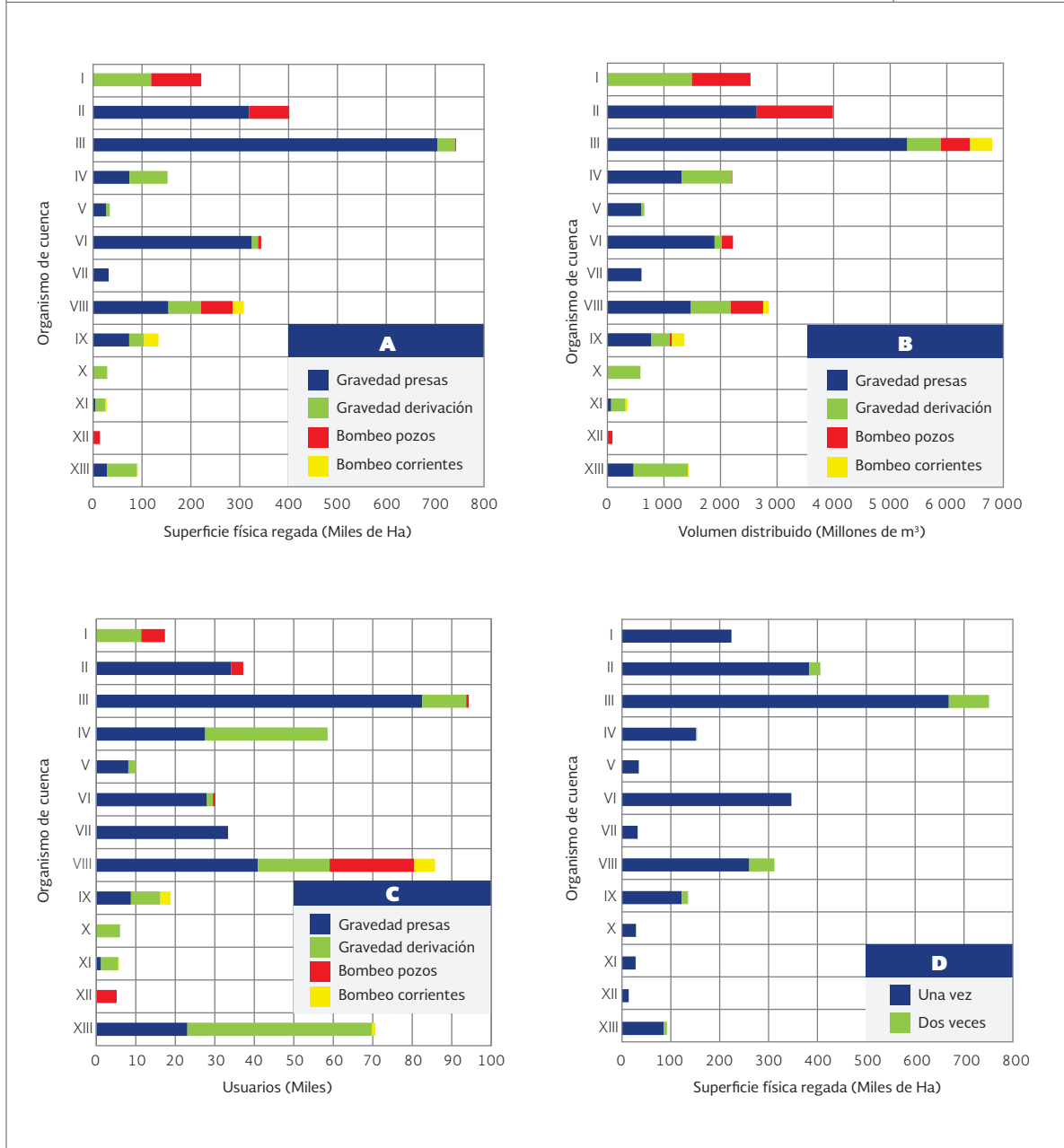

FUENTE: CONAGUA. GERENCIA DE DISTRITOS DE RIEGO

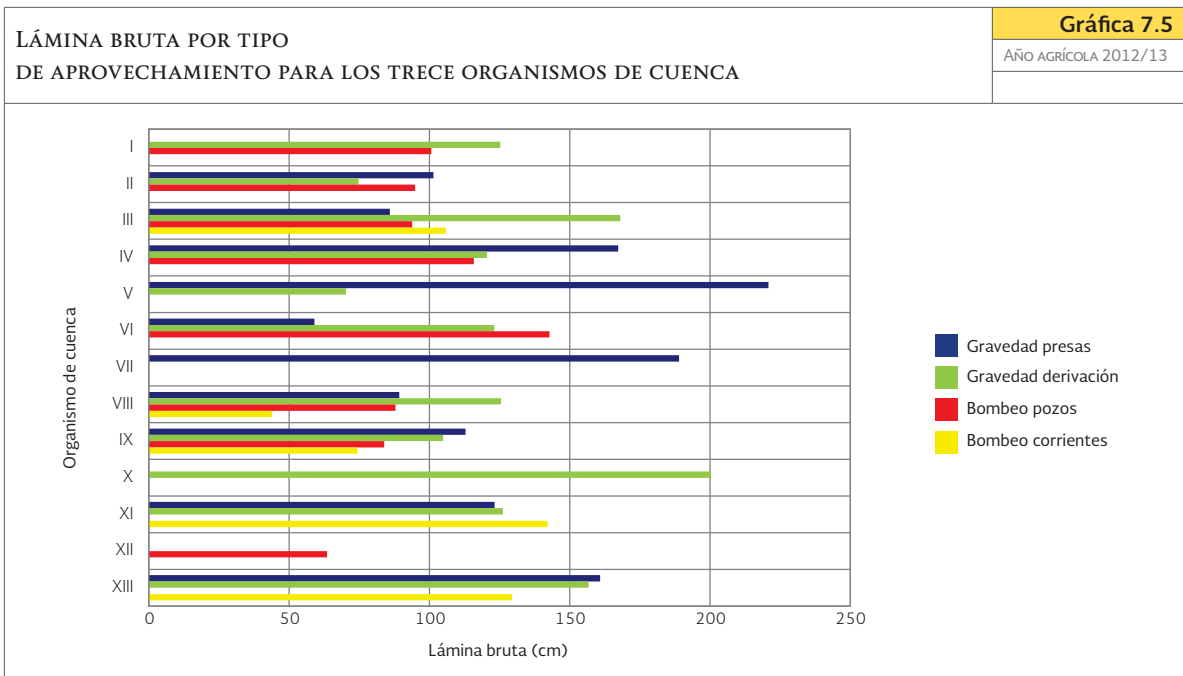

FUENTE: CONAGUA. GERENCIA DE DISTRITOS DE RIEGO

LÁMINA BRUTA POR ORGANISMO DE CUENCA Y TIPO DE APROVECHAMIENTO

Cuadro 7.5
AÑO AGRÍCOLA 2012/13

Organismo de cuenca		Superficie física regada (Ha)				Total general
		Gravedad presas	Gravedad derivación	Bombeo pozos	Bombeo corrientes	
I	Península de Baja California		125	101		113
II	Noroeste	102	75	95		90
III	Pacífico Norte	86	168	94	106	114
IV	Balsas	167	121	116		135
V	Pacífico Sur	221	70			146
VI	Río Bravo	59	123	143		108
VII	Cuencas Centrales del Norte	189				189
VIII	Lerma-Santiago-Pacífico	89	126	88	44	87
IX	Golfo Norte	113	105	84	74	94
X	Golfo Centro		200			200
XI	Frontera Sur	123	126		142	131
XII	Península de Yucatán			64		64
XIII	Valle de México	161	157		130	149
Total		131	127	98	99	125

FUENTE: CONAGUA. GERENCIA DE DISTRITOS DE RIEGO

7.3. ENTIDADES FEDERATIVAS

La gráfica 7.6 muestra la distribución de la superficie física regada (A), volumen distribuido (B), usuarios (C) e intensidad en el uso de la tierra (D) por entidad federativa. La mayor superficie física regada en los distritos de riego se concentró en cinco entidades federativas (Sinaloa, Sonora, Tamaulipas, Michoacán de Ocampo y Baja California) con el 71.8 por

ciento de la superficie física total. Los valores numéricos de la gráfica 7.6A se encuentran en el cuadro 7.6. El total del volumen distribuido por tipo de aprovechamiento, se encuentra para cada una de las entidades federativas en la gráfica 7.6B y, en la gráfica 7.6C, la distribución de usuarios por tipo de aprovechamiento. La mayor parte del volumen distribuido a los cultivos, se aplicó en parcelas que tuvieron sólo un cultivo, siendo importantes los segundos

cultivos (>10 000 hectáreas de la superficie física) en Sinaloa, Guanajuato, Michoacán de Ocampo y Sonora (gráfica 7.6D).

7.4. DISTRITOS DE RIEGO

El cuadro 7.7 y la gráfica 7.7A presentan la superficie física regada para los 26 distritos de riego más grandes del país (con una superficie física regada mayor a 25 000 hectáreas), que concentran el 80.8 por ciento del total.

Los volúmenes aplicados en esos distritos se muestran en la gráfica 7.7B. La distribución del número de usuarios a nivel distrital se muestra en la gráfica 7.7C. Un panorama de la intensidad en el uso de la tierra en los distritos de riego se representa en la gráfica 7.7D. Los distritos con superficie de segundos cultivos importantes (>10 000 hectáreas) durante el año agrícola 2012/13 fueron: 063, 011, 076, 087, 041 y 075.

SUPERFICIE FÍSICA REGADA POR ENTIDAD FEDERATIVA Y TIPO DE APROVECHAMIENTO					Cuadro 7.6
					AÑO AGRÍCOLA 2012/13
Entidad federativa	Superficie física regada (Ha)				Total general
	Gravedad presas	Gravedad derivación	Bombeo pozos	Bombeo corrientes	
Aguascalientes	364		3 628		3 992
Baja California		118 760	66 362		185 122
Baja California Sur			36 142		36 142
Campeche					
Chiapas	5 150	20 187		2 466	27 804
Chihuahua	52 554	8 918	6 361		67 833
Coahuila de Zaragoza	294	3 773			4 067
Colima		28 759			28 759
Distrito Federal					
Durango	9 088	1 568	1 775		12 431
Guanajuato	59 810		43 999	10 542	114 350
Guerrero	14 647	5 535			20 182
Hidalgo	22 014	66 147		1 010	89 171
Jalisco	41 113	5 283		7 155	53 551
Estado de México	6 620	4 898		1 693	13 211
Michoacán de Ocampo	85 115	81 804	17 020	5 315	189 255
Morelos		18 790			18 790
Nayarit		31 232	308		31 541
Nuevo León	11 790				11 790
Oaxaca	24 776	2 592			27 368
Puebla	21 851				21 851
Querétaro	6 540				6 540
Quintana Roo			5 505		5 505
Región Lagunera	31 721				31 721
San Luis Potosí		1 973		26 544	28 517
Sinaloa	695 368	2 590			697 957
Sonora	314 869		82 390		397 259
Tabasco					
Tamaulipas	322 866	23 505		759	347 130
Tlaxcala	305	3 775			4 080
Veracruz de Ignacio de la Llave	8 047	28 998		2 089	39 134
Yucatán			8 312		8 312
Zacatecas	6 146				6 146
Total	1 741 047	459 087	271 803	57 573	2 529 509

FUENTE: CONAGUA. GERENCIA DE DISTRITOS DE RIEGO

SUPERFICIE FÍSICA REGADA (A), VOLUMEN DISTRIBUIDO (B) Y NÚMERO DE USUARIOS (C), POR TIPO DE APROVECHAMIENTO; Y SUPERFICIE FÍSICA REGADA POR GRADO DE INTENSIDAD DE USO DE LA TIERRA (D), POR ENTIDAD FEDERATIVA.

Gráfica 7.6

AÑO AGRÍCOLA 2012/13

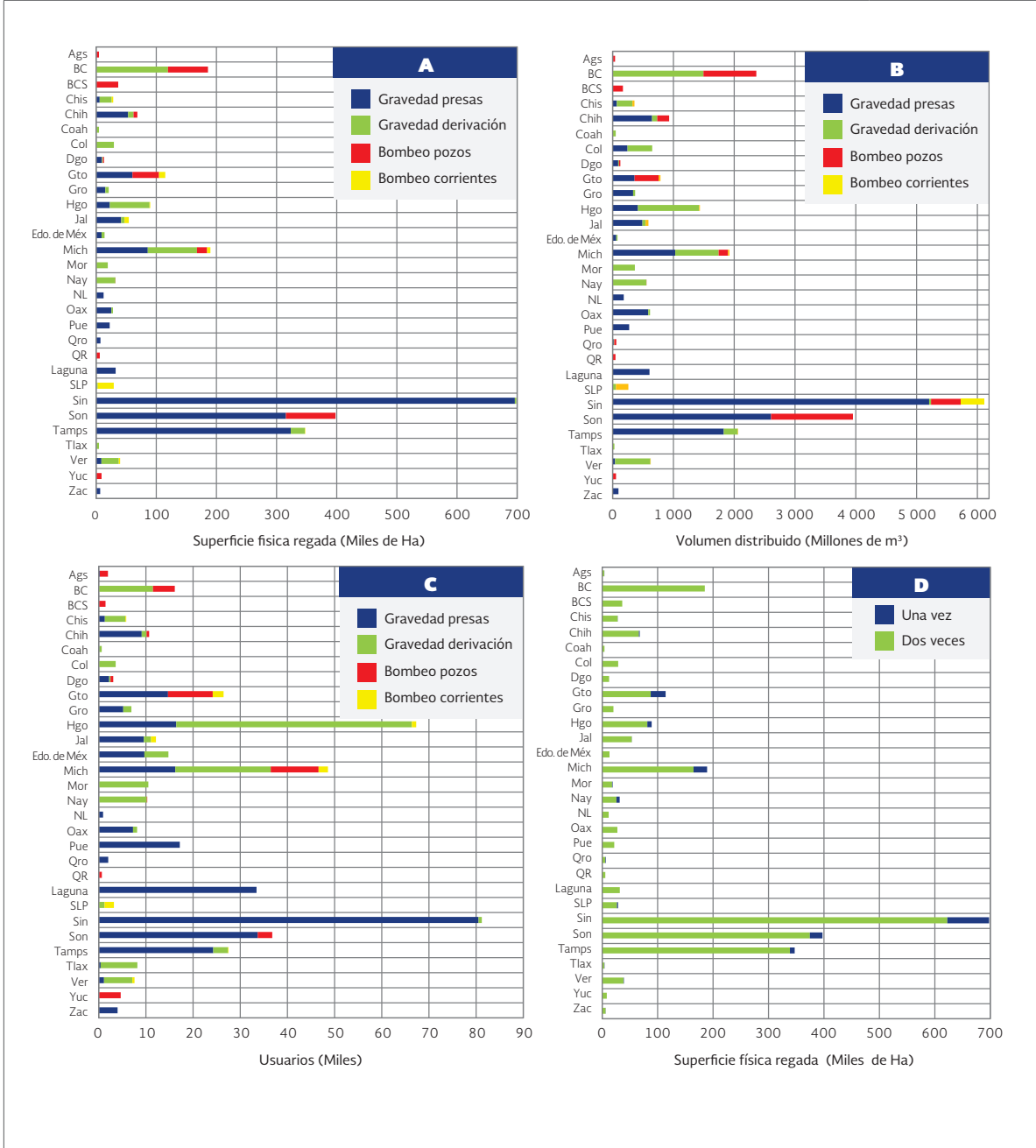

FUENTE: CONAGUA. GERENCIA DE DISTRITOS DE RIEGO

SUPERFICIE FÍSICA REGADA POR TIPO DE APROVECHAMIENTO PARA LOS DISTRITOS MÁS GRANDES DEL PAÍS						Cuadro 7.7 AÑO AGRÍCOLA 2012/13
Distrito	Nombre	Superficie física regada (Ha)				Total general
		Gravedad presas	Gravedad derivación	Bombeo pozos	Bombeo corrientes	
075	Río Fuerte, Sin.	217 837				217 837
041	Río Yaqui, Son.	209 308				209 308
025	Bajo Río Bravo, Tamps.	192 438				192 438
010	Culiacán-Humaya, Sin.	186 883				186 883
014	Río Colorado, BC-Son.		118 760	66 362		185 122
063	Guasave, Sin.	108 736				108 736
011	Alto Río Lerma, Gto.	54 600		41 614	10 542	106 756
038	Río Mayo, Son.	86 662				86 662
097	Lázaro Cárdenas, Mich.	34 417	39 356			73 773
026	Bajo Río San Juan, Tamps.	69 017				69 017
076	Valle del Carrizo, Sin.	62 454				62 454
109	Río San Lorenzo, Sin.	58 604				58 604
087	Rosario-Mezquite, Mich.	30 791	5 801	12 575		49 167
003	Tula, Hgo.	6 136	41 578		1 010	48 724
051	Costa de Hermosillo, Son.			47 861		47 861
074	Mocorito, Sin.	39 164				39 164
005	Delicias, Chih.	36 335				36 335
066	Santo Domingo, BCS.			36 142		36 142
017	Región Lagunera, Coah-Dgo.	31 721				31 721
043	Estado de Nayarit, Nay.		31 232	308		31 541
100	Alfajayucan, Hgo.	15 661	13 279			28 940
053	Estado de Colima, Col.	0	28 759			28 759
092A	Río Pánuco-U. Las Ánimas, Tamps.	27 886				27 886
013	Estado de Jalisco, Jal.	14 931	5 212		7 155	27 299
092C	Río Pánuco-U. Pujal-Coy, SLP-Ver.				26 544	26 544
019	Tehuantepec, Oax.	24 776	926			25 701
	Resto	232 690	174 184	66 940	12 323	486 137
	Total	1 741 047	459 087	271 803	57 573	2 529 509

FUENTE: CONAGUA. GERENCIA DE DISTRITOS DE RIEGO

Gráfica 7.7
 AÑO AGRÍCOLA 2012/13
 SUPERFICIE FÍSICA REGADA (A), VOLUMEN DISTRIBUIDO (B), NÚMERO DE USUARIOS (C), POR TIPO DE APROVECHAMIENTO; Y SUPERFICIE FÍSICA REGADA POR GRADO DE INTENSIDAD DE USO DE LA TIERRA (D) PARA LOS PRINCIPALES DISTRITOS DE RIEGO DEL PAÍS

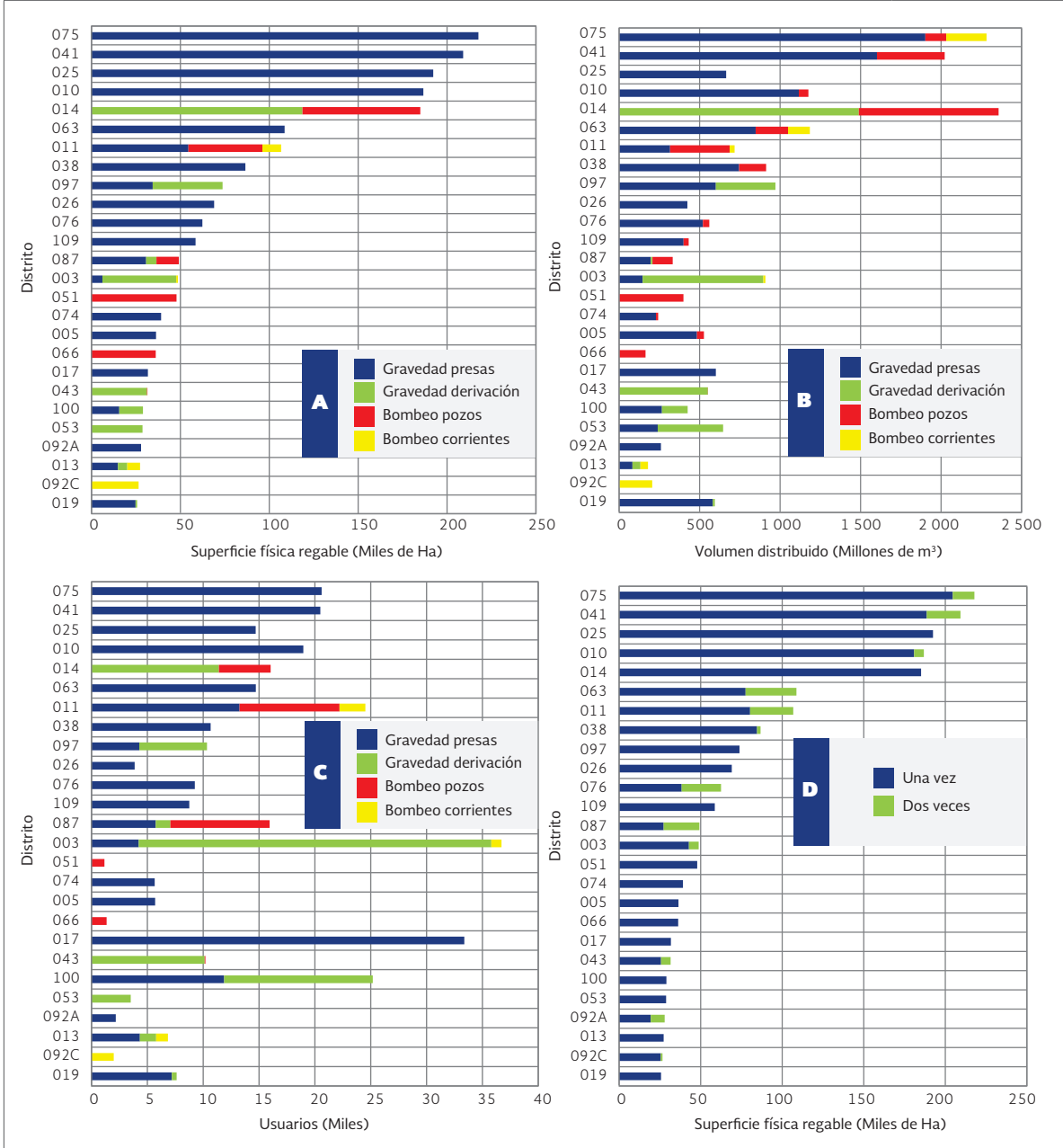

FUENTE: CONAGUA. GERENCIA DE DISTRITOS DE RIEGO

CAPÍTULO 8

Superficies físicas regadas
y volúmenes distribuidos
por distrito de riego

Año Agrícola 2012-2013



CONCENTRADO DISTRITAL												Cuadro 8.1			
												AÑO AGRÍCOLA 2012/13			
Número de usuarios, superficie regada, volumen distribuido y lámina bruta según tipo de aprovechamiento y tenencia															
DISTRITO DE RIEGO: 001 PABELLÓN, AGS.															
	Gravedad presas			Gravedad derivación			Bombeo - corrientes			Bombeo - pozos			Resumen		
	Ejidal	Privada	Total	Ejidal	Privada	Total	Ejidal	Privada	Total	Ejidal	Privada	Total	Ejidal	Privada	Total
Área física en que se obtuvo un solo cultivo en el año agrícola															
Número de Usuarios	114	35	149							498	1 039	1 537	612	1 074	1 686
Superficie Regada (Ha)	236.6	127.4	364.0							1 916.8	1 303.2	3 220.0	2 153.4	1 430.6	3 584.0
Vol. Dist. (Miles m³)	761.0	409.7	1 170.7							15 325.5	11 352.8	26 678.3	16 086.4	11 762.5	27 849.0
Lámina Bruta (cm)	32.2	32.2	32.2							80.0	87.1	82.9	74.7	82.2	77.7
Área física que se sembró y cosechó dos veces en el año agrícola															
Número de Usuarios										112	59	171	112	59	171
Superficie Regada (Ha)										1 224	285.6	408.0	1 224	285.6	408.0
Vol. Dist. (Miles m³)										1 722.3	4 018.8	5 741.1	1 722.3	4 018.8	5 741.1
Lámina Bruta (cm)										140.7	140.7	140.7	140.7	140.7	140.7
Área física total regada en el año agrícola															
Número de Usuarios	114	35	149							610	1 098	1 708	724	1 133	1 857
Superficie Regada (Ha)	236.6	127.4	364.0							2 039.2	1 588.8	3 628.0	2 275.8	1 716.2	3 992.0
Vol. Dist. (Miles m³)	761.0	409.7	1 170.7							17 047.8	15 371.6	32 419.4	17 808.8	15 781.3	33 590.1
Lámina Bruta (cm)	32.2	32.2	32.2							83.6	96.7	89.4	78.3	92.0	84.1

CONCENTRADO DISTRITAL														Cuadro 8.2	
Número de usuarios, superficie regada, volumen distribuido y lámina bruta según tipo de aprovechamiento y tenencia														AÑO AGRÍCOLA 2012/13	
DISTRITO DE RIEGO: 002 MANTE, TAMPS.															
Gravedad presas			Gravedad derivación			Bombeo - corrientes			Bombeo - pozos			Resumen			
Ejidal	Privada	Total	Ejidal	Privada	Total	Ejidal	Privada	Total	Ejidal	Privada	Total	Ejidal	Privada	Total	
Área física que se obtuvo un solo cultivo en el año agrícola															
Número de Usuarios			2 032	345	2 377	124	4	128				2 156	349	2 505	
Superficie Regada (Ha)			11 409.0	2 717.0	14 126.0	619.8	139.2	759.0				12 028.8	2 856.2	14 885.0	
Vol. Dist. (Miles m³)			108 451.5	25 820.5	134 272.0	6 786.0	1 523.0	8 309.0				115 237.5	27 343.5	142 581.0	
Lámina Bruta (cm)			95.1	95.0	95.1	109.5	109.4	109.5				95.8	95.7	95.8	
Área física que se sembró y cosechó dos veces en el año agrícola															
Número de Usuarios															
Superficie Regada (Ha)															
Vol. Dist. (Miles m³)															
Lámina Bruta (cm)															
Área física total regada en el año agrícola															
Número de Usuarios			2 032	345	2 377	124	4	128				2 156	349	2 505	
Superficie Regada (Ha)			11 409.0	2 717.0	14 126.0	619.8	139.2	759.0				12 028.8	2 856.2	14 885.0	
Vol. Dist. (Miles m³)			108 451.5	25 820.5	134 272.0	6 786.0	1 523.0	8 309.0				115 237.5	27 343.5	142 581.0	
Lámina Bruta (cm)			95.1	95.0	95.1	109.5	109.4	109.5				95.8	95.7	95.8	

CONCENTRADO DISTRICTAL												Cuadro 8.3			
												AÑO AGRÍCOLA 2012/13			
Número de usuarios, superficie regada, volumen distribuido y lámina bruta según tipo de aprovechamiento y tenencia												DISTRITO DE RIEGO: 003 TULA, HGO.			
	Gravedad presas			Gravedad derivación			Bombeo - corrientes			Bombeo - pozos			Resumen		
	Ejidal	Privada	Total	Ejidal	Privada	Total	Ejidal	Privada	Total	Ejidal	Privada	Total	Ejidal	Privada	Total
Área física en que se obtuvo un solo cultivo en el año agrícola															
Número de Usuarios	872	3 068	3 940	16 787	11 437	28 224	743	167	910			18 402	14 672	33 074	
Superficie Regada (Ha)	833.0	4 514.0	5 347.0	21 358.0	15 042.0	36 400.0	727.0	283.0	1 010.0			22 918.0	19 839.0	42 757.0	
Vol. Dist. (Miles m ³)	22 099.4	111 966.8	134 066.2	424 094.7	271 855.9	695 950.6	9 439.0	3 682.1	13 121.1			455 633.0	387 504.8	843 137.8	
Lámina Bruta (cm)	265.3	248.0	250.7	198.6	180.7	191.2	129.8	130.1	129.9			198.8	195.3	197.2	
Área física que se sembró y cosechó dos veces en el año agrícola															
Número de Usuarios	107	180	287	2 464	892	3 356						2 571	1 072	3 643	
Superficie Regada (Ha)	157.0	632.0	789.0	3 708.2	1 469.8	5 178.0						3 865.2	2 101.8	5 967.0	
Vol. Dist. (Miles m ³)	2 143.2	8 744.8	10 888.0	38 232.2	16 629.0	54 861.2						40 375.4	25 373.8	65 749.2	
Lámina Bruta (cm)	136.5	138.4	138.0	103.1	113.1	106.0						104.5	120.7	110.2	
Área física total regada en el año agrícola															
Número de Usuarios	979	3 248	4 227	19 251	12 329	31 580	743	167	910			20 973	15 744	36 717	
Superficie Regada (Ha)	990.0	5 146.0	6 136.0	25 066.2	16 511.8	41 578.0	727.0	283.0	1 010.0			26 783.2	21 940.8	48 724.0	
Vol. Dist. (Miles m ³)	24 242.5	120 711.6	144 954.1	462 326.9	288 484.9	750 811.8	9 439.0	3 682.1	13 121.1			496 008.4	412 878.6	908 887.0	
Lámina Bruta (cm)	244.9	234.6	236.2	184.4	174.7	180.6	129.8	130.1	129.9			185.2	188.2	186.5	

CONCENTRADO DISTRITAL												Cuadro 8.4		
Número de usuarios, superficie regada, volumen distribuido y lámina bruta según tipo de aprovechamiento y tenencia												AÑO AGRÍCOLA 2012/13		
DISTRITO DE RIEGO: 004 DON MARTÍN, COAH-NL.														
	Gravedad presas			Gravedad derivación			Bombeo - corrientes			Bombeo - pozos			Resumen	
	Ejidal	Privada	Total	Ejidal	Privada	Total	Ejidal	Privada	Total	Ejidal	Privada	Total	Privada	Total
Área física en que se obtuvo un solo cultivo en el año agrícola														
Número de Usuarios	41	660	701										660	701
Superficie Regada (Ha)	236.0	9 675.5	9 911.5										9 675.5	9 911.5
Vol. Dist. (Miles m³)	4 835.0	154 782.4	159 617.4										154 782.4	159 617.4
Lámina Bruta (cm)	204.9	160.0	161.0										160.0	161.0
Área física que se sembró y cosechó dos veces en el año agrícola														
Número de Usuarios														
Superficie Regada (Ha)														
Vol. Dist. (Miles m³)														
Lámina Bruta (cm)														
Área física total regada en el año agrícola														
Número de Usuarios	41	660	701										660	701
Superficie Regada (Ha)	236.0	9 675.5	9 911.5										9 675.5	9 911.5
Vol. Dist. (Miles m³)	4 835.0	154 782.4	159 617.4										154 782.4	159 617.4
Lámina Bruta (cm)	204.9	160.0	161.0										160.0	161.0

CONCENTRADO DISTRITAL												Cuadro 8.5		
Número de usuarios, superficie regada, volumen distribuido y lámina bruta según tipo de aprovechamiento y tenencia												AÑO AGRÍCOLA 2012/13		
DISTRITO DE RIEGO: 005 DELICIAS, CHIH.														
	Gravedad presas			Gravedad derivación			Bombeo - corrientes			Bombeo - pozos			Resumen	
	Ejidal	Privada	Total	Ejidal	Privada	Total	Ejidal	Privada	Total	Ejidal	Privada	Total	Privada	Total
Área física en que se obtuvo un solo cultivo en el año agrícola														
Número de Usuarios	2 534	3 167	5 701										3 167	5 701
Superficie Regada (Ha)	10 850.1	25 484.6	36 334.7										25 484.6	36 334.7
Vol. Dist. (Miles m³)	150 231.0	332 982.4	483 213.4				43 459.3						332 982.4	526 672.7
Lámina Bruta (cm)	138.5	130.7	133.0										130.7	145.0
Área física que se sembró y cosechó dos veces en el año agrícola														
Número de Usuarios														
Superficie Regada (Ha)														
Vol. Dist. (Miles m³)														
Lámina Bruta (cm)														
Área física total regada en el año agrícola														
Número de Usuarios	2 534	3 167	5 701										3 167	5 701
Superficie Regada (Ha)	10 850.1	25 484.6	36 334.7										25 484.6	36 334.7
Vol. Dist. (Miles m³)	150 231.0	332 982.4	483 213.4				43 459.3						332 982.4	526 672.7
Lámina Bruta (cm)	138.5	130.7	133.0										130.7	145.0

CONCENTRADO DISTRITAL													Cuadro 8.6		
Número de usuarios, superficie regada, volumen distribuido y lámina bruta según tipo de aprovechamiento y tenencia													AÑO AGRÍCOLA 2012/13		
DISTRITO DE RIEGO: 006 PALESTINA, COAH.															
	Gravedad presas			Gravedad derivación			Bombeo - corrientes			Bombeo - pozos			Resumen		
	Ejidal	Privada	Total	Ejidal	Privada	Total	Ejidal	Privada	Total	Ejidal	Privada	Total	Ejidal	Privada	Total
Área física que se obtuvo un solo cultivo en el año agrícola															
Número de Usuarios	68		68	365	116	481							433	116	549
Superficie Regada (Ha)	293.5		293.5	2 311.8	1 461.6	3 773.4							2 605.3	1 461.6	4 066.9
Vol. Dist. (Miles m³)	1 032.9		1 032.9	25 905.4	17 255.7	43 161.2							26 938.3	17 255.7	44 194.1
Lámina Bruta (cm)	35.2		35.2	112.1	118.1	114.4							103.4	118.1	108.7
Área física que se sembró y cosechó dos veces en el año agrícola															
Número de Usuarios															
Superficie Regada (Ha)															
Vol. Dist. (Miles m³)															
Lámina Bruta (cm)															
Área física total regada en el año agrícola															
Número de Usuarios	68		68	365	116	481							433	116	549
Superficie Regada (Ha)	293.5		293.5	2 311.8	1 461.6	3 773.4							2 605.3	1 461.6	4 066.9
Vol. Dist. (Miles m³)	1 032.9		1 032.9	25 905.4	17 255.7	43 161.2							26 938.3	17 255.7	44 194.1
Lámina Bruta (cm)	35.2		35.2	112.1	118.1	114.4							103.4	118.1	108.7

CONCENTRADO DISTRITAL												Cuadro 8.7			
Número de usuarios, superficie regada, volumen distribuido y lámina bruta según tipo de aprovechamiento y tenencia												AÑO AGRÍCOLA 2012/13			
DISTRITO DE RIEGO: 008 METZITLÁN, HGO.															
	Gravedad presas			Gravedad derivación			Bombeo - corrientes			Bombeo - pozos			Resumen		
	Ejidal	Privada	Total	Ejidal	Privada	Total	Ejidal	Privada	Total	Ejidal	Privada	Total	Ejidal	Privada	Total
Área física en que se obtuvo un solo cultivo en el año agrícola															
Número de Usuarios				964	844	1 808							964	844	1 808
Superficie Regada (Ha)				852.1	1 799.6	2 651.7							852.1	1 799.6	2 651.7
Vol. Dist. (Miles m ³)				5 448.4	11 506.8	16 955.2							5 448.4	11 506.8	16 955.2
Lámina Bruta (cm)				63.9	63.9	63.9							63.9	63.9	63.9
Área física que se sembró y cosechó dos veces en el año agrícola															
Número de Usuarios				624	546	1 170							624	546	1 170
Superficie Regada (Ha)				552.4	1 166.7	1 719.1							552.4	1 166.7	1 719.1
Vol. Dist. (Miles m ³)				5 567.1	11 758.0	17 325.0							5 567.1	11 758.0	17 325.0
Lámina Bruta (cm)				100.8	100.8	100.8							100.8	100.8	100.8
Área física total regada en el año agrícola															
Número de Usuarios				1 588	1 390	2 978							1 588	1 390	2 978
Superficie Regada (Ha)				1 404.5	2 966.3	4 370.8							1 404.5	2 966.3	4 370.8
Vol. Dist. (Miles m ³)				11 015.5	23 264.7	34 280.2							11 015.5	23 264.7	34 280.2
Lámina Bruta (cm)				78.4	78.4	78.4							78.4	78.4	78.4

CONCENTRADO DISTRICTAL														Cuadro 8.8	
Número de usuarios, superficie regada, volumen distribuido y lámina bruta según tipo de aprovechamiento y tenencia														AÑO AGRÍCOLA 2012/13	
DISTRITO DE RIEGO: 009 VALLE DE JUÁREZ, CHIH.															
	Gravedad presas			Gravedad derivación			Bombeo - corrientes			Bombeo - pozos			Resumen		
	Ejidal	Privada	Total	Ejidal	Privada	Total	Ejidal	Privada	Total	Ejidal	Privada	Total	Ejidal	Privada	Total
Área física que se obtuvo un solo cultivo en el año agrícola															
Número de Usuarios				642	224	866							642	224	866
Superficie Regada (Ha)				4 396.0	3 070.0	7 466.0							4 396.0	3 070.0	7 466.0
Vol. Dist. (Miles m³)				40 311.1	19 234.5	59 545.6				11 508.0	22 157.2	33 665.3	51 819.2	41 391.7	93 210.9
Lámina Bruta (cm)				91.7	62.7	79.8							117.9	134.8	124.8
Área física que se sembró y cosechó dos veces en el año agrícola															
Número de Usuarios				144	28	172							144	28	172
Superficie Regada (Ha)				1 007.0	445.0	1 452.0							1 007.0	445.0	1 452.0
Vol. Dist. (Miles m³)				15 691.6	5 285.9	20 977.5							15 691.6	5 285.9	20 977.5
Lámina Bruta (cm)				155.8	118.8	144.5							155.8	118.8	144.5
Área física total regada en el año agrícola															
Número de Usuarios				786	252	1 038							786	252	1 038
Superficie Regada (Ha)				5 403.0	3 515.0	8 918.0							5 403.0	3 515.0	8 918.0
Vol. Dist. (Miles m³)				56 002.8	24 520.4	80 523.1				11 508.0	22 157.2	33 665.3	67 510.8	46 677.6	114 188.4
Lámina Bruta (cm)				103.7	69.8	90.3							125.0	132.8	128.0

CONCENTRADO DISTRITAL														
DISTRITO DE RIEGO: 010 CULIACÁN-HUMAYA, SIN.												Cuadro 8.9		
Número de usuarios, superficie regada, volumen distribuido y lámina bruta según tipo de aprovechamiento y tenencia													AÑO AGRÍCOLA 2012/13	
	Gravedad presas			Gravedad derivación			Bombeo - corrientes			Bombeo - pozos			Resumen	
	Ejidal	Privada	Total	Ejidal	Privada	Total	Ejidal	Privada	Total	Ejidal	Privada	Total	Privada	Total
Área física en que se obtuvo un solo cultivo en el año agrícola														
Número de Usuarios	13 058	5 410	18 468										5 410	18 468
Superficie Regada (Ha)	91 178.8	89 709.8	180 888.7										89 709.8	180 888.7
Vol. Dist. (Miles m³)	517 442.8	513 440.0	1 030 882.8				29 710.4	29 480.6	59 191.0	547 153.2	542 920.6	1 090 073.8	542 920.6	1 090 073.8
Lámina Bruta (cm)	56.8	57.2	57.0							60.0	60.5	60.3	60.5	60.3
Área física que se sembró y cosechó dos veces en el año agrícola														
Número de Usuarios	328	175	503										175	503
Superficie Regada (Ha)	2 727.3	3 267.4	5 994.7										3 267.4	5 994.7
Vol. Dist. (Miles m³)	43 173.3	42 839.3	86 012.7										42 839.3	86 012.7
Lámina Bruta (cm)	158.3	131.1	143.5										131.1	143.5
Área física total regada en el año agrícola														
Número de Usuarios	13 386	5 585	18 971										5 585	18 971
Superficie Regada (Ha)	93 906.1	92 977.2	186 883.3										92 977.2	186 883.3
Vol. Dist. (Miles m³)	560 616.1	556 279.4	1 116 895.5				29 710.4	29 480.6	59 191.0	590 326.6	585 759.9	1 176 086.5	585 759.9	1 176 086.5
Lámina Bruta (cm)	59.7	59.8	59.8							62.9	63.0	62.9	63.0	62.9

NOTA: ADICIONAL AL VOLUMEN ASIGNADO POR EL CTOOH, SE BOMBEO UN VOLUMEN DE 293,969.9 MILES DE M³ DE RESCATE DE DRENES Y POZOS PARTICULARES, PARA TOTALIZAR UN VOLUMEN DE 1,470,056.39 MILES DE M³.

CONCENTRADO DISTRITAL												Cuadro 8.10			
												AÑO AGRÍCOLA 2012/13			
Número de usuarios, superficie regada, volumen distribuido y lámina bruta según tipo de aprovechamiento y tenencia															
DISTRITO DE RIEGO: 011 ALTO RÍO LERMA, GTO.															
	Gravedad presas			Gravedad derivación			Bombeo - corrientes			Bombeo - pozos			Resumen		
	Ejidal	Privada	Total	Ejidal	Privada	Total	Ejidal	Privada	Total	Ejidal	Privada	Total	Ejidal	Privada	Total
Área física que se obtuvo un solo cultivo en el año agrícola															
Número de Usuarios	10 774	2 104	12 878				1 666	597	2 263	2 763	868	3 631	15 203	3 569	18 772
Superficie Regada (Ha)	36 358.6	16 929.0	53 287.6				5 529.3	4 879.2	10 408.4	9 451.1	7 134.6	16 585.6	51 338.9	28 942.8	80 281.7
Vol. Dist. (Miles m³)	207 302.4	91 375.4	298 677.8				15 991.0	13 141.8	29 132.8	63 057.6	46 897.3	109 954.9	286 351.0	151 414.6	437 765.6
Lámina Bruta (cm)	57.0	54.0	56.1				28.9	26.9	28.0	66.7	65.7	66.3	55.8	52.3	54.5
Área física que se sembró y cosechó dos veces en el año agrícola															
Número de Usuarios	311	71	382				37	6	43	3 885	1 434	5 319	4 233	1 511	5 744
Superficie Regada (Ha)	813.5	498.5	1 312.0				114.0	19.1	133.1	12 247.3	12 781.4	25 028.7	13 174.8	13 299.0	26 473.8
Vol. Dist. (Miles m³)	9 757.6	6 934.6	16 692.3				1 178.9	197.8	1 376.7	124 770.4	136 180.2	260 950.5	135 706.9	143 312.6	279 019.5
Lámina Bruta (cm)	119.9	139.1	127.2				103.4	103.4	103.4	101.9	106.5	104.3	103.0	107.8	105.4
Área física total regada en el año agrícola															
Número de Usuarios	11 085	2 175	13 260				1 703	603	2 306	6 648	2 302	8 950	19 436	5 080	24 516
Superficie Regada (Ha)	37 172.1	17 427.5	54 599.6				5 643.3	4 898.3	10 541.5	21 698.4	19 916.0	41 614.4	64 513.7	42 241.8	106 755.5
Vol. Dist. (Miles m³)	217 060.0	98 310.1	315 370.1				17 169.9	13 339.6	30 509.5	187 828.0	183 077.5	370 905.4	422 057.9	294 727.1	716 785.0
Lámina Bruta (cm)	58.4	56.4	57.8				30.4	27.2	28.9	86.6	91.9	89.1	65.4	69.8	67.1

CONCENTRADO DISTRITAL														
Cuadro 8.11														
AÑO AGRÍCOLA 2012/13														
DISTRITO DE RIEGO: 013 ESTADO DE JALISCO, JAL.														
Número de usuarios, superficie regada, volumen distribuido y lámina bruta según tipo de aprovechamiento y tenencia														
	Gravedad presas			Gravedad derivación			Bombeo - corrientes			Bombeo - pozos			Resumen	
	Ejidal	Privada	Total	Ejidal	Privada	Total	Ejidal	Privada	Total	Ejidal	Privada	Total	Ejidal	Privada
Área física en que se obtuvo un solo cultivo en el año agrícola														
Número de Usuarios	4 075	261	4 336	1 311	143	1 454	853	198	1 051			6 239	602	6 841
Superficie Regada (Ha)	12 853.5	2 077.9	14 931.4	4 289.1	923.3	5 212.4	4 673.7	2 481.0	7 154.7			21 816.4	5 482.1	27 298.5
Vol. Dist. (Miles m³)	71 093.5	10 536.3	81 629.8	39 682.4	9 484.3	49 166.6	32 547.0	15 212.9	47 759.9			143 322.9	35 233.5	178 556.4
Lámina Bruta (cm)	55.3	50.7	54.7	92.5	102.7	94.3	69.6	61.3	66.8			65.7	64.3	65.4
Área física que se sembró y cosechó dos veces en el año agrícola														
Número de Usuarios														
Superficie Regada (Ha)														
Vol. Dist. (Miles m³)														
Lámina Bruta (cm)														
Área física total regada en el año agrícola														
Número de Usuarios	4 075	261	4 336	1 311	143	1 454	853	198	1 051			6 239	602	6 841
Superficie Regada (Ha)	12 853.5	2 077.9	14 931.4	4 289.1	923.3	5 212.4	4 673.7	2 481.0	7 154.7			21 816.4	5 482.1	27 298.5
Vol. Dist. (Miles m³)	71 093.5	10 536.3	81 629.8	39 682.4	9 484.3	49 166.6	32 547.0	15 212.9	47 759.9			143 322.9	35 233.5	178 556.4
Lámina Bruta (cm)	55.3	50.7	54.7	92.5	102.7	94.3	69.6	61.3	66.8			65.7	64.3	65.4

CONCENTRADO DISTRITAL														Cuadro 8.12	
														AÑO AGRÍCOLA 2012/13	
Número de usuarios, superficie regada, volumen distribuido y lámina bruta según tipo de aprovechamiento y tenencia															
DISTRITO DE RIEGO: 014 Z COLORADO, BC-SON.															
	Gravedad presas			Gravedad derivación			Bombeo - corrientes			Bombeo - pozos			Resumen		
	Ejidal	Privada	Total	Ejidal	Privada	Total	Ejidal	Privada	Total	Ejidal	Privada	Total	Ejidal	Privada	Total
Área física que se obtuvo un solo cultivo en el año agrícola															
Número de Usuarios				3 326	8 083	11 409				1 928	2 708	4 636	5 254	10 791	16 045
Superficie Regada (Ha)				71 744.5	47 015.5	118 760.0				40 090.2	26 271.8	66 362.0	111 834.7	73 287.3	185 122.0
Vol. Dist. (Miles m ³)				796 549.0	692 948.0	1 489 497.0				508 057.0	362 324.0	870 381.0	1 304 606.0	1 055 272.0	2 359 878.0
Lámina Bruta (cm)				111.0	147.4	125.4				126.7	137.9	131.2	116.7	144.0	127.5
Área física que se sembró y cosechó dos veces en el año agrícola															
Número de Usuarios															
Superficie Regada (Ha)															
Vol. Dist. (Miles m ³)															
Lámina Bruta (cm)															
Área física total regada en el año agrícola															
Número de Usuarios				3 326	8 083	11 409				1 928	2 708	4 636	5 254	10 791	16 045
Superficie Regada (Ha)				71 744.5	47 015.5	118 760.0				40 090.2	26 271.8	66 362.0	111 834.7	73 287.3	185 122.0
Vol. Dist. (Miles m ³)				796 549.0	692 948.0	1 489 497.0				508 057.0	362 324.0	870 381.0	1 304 606.0	1 055 272.0	2 359 878.0
Lámina Bruta (cm)				111.0	147.4	125.4				126.7	137.9	131.2	116.7	144.0	127.5

CONCENTRADO DISTRITAL															
Número de usuarios, superficie regada, volumen distribuido y lámina bruta según tipo de aprovechamiento y tenencia												Cuadro 8.13			
												AÑO AGRÍCOLA 2012/13			
DISTRITO DE RIEGO: 016 ESTADO DE MORELOS, MOR.															
	Gravedad presas			Gravedad derivación			Bombeo - corrientes			Bombeo - pozos			Resumen		
	Ejidal	Privada	Total	Ejidal	Privada	Total	Ejidal	Privada	Total	Ejidal	Privada	Total	Ejidal	Privada	Total
Área física en que se obtuvo un solo cultivo en el año agrícola															
Número de Usuarios				7 980	1 872	9 852							7 980	1 872	9 852
Superficie Regada (Ha)				14 363.7	3 369.3	17 733.0							14 363.7	3 369.3	17 733.0
Vol. Dist. (Miles m ³)				273 266.5	64 099.5	337 366.0							273 266.5	64 099.5	337 366.0
Lámina Bruta (cm)				190.2	190.2	190.2							190.2	190.2	190.2
Área física que se sembró y cosechó dos veces en el año agrícola															
Número de Usuarios				476	112	588							476	112	588
Superficie Regada (Ha)				856.2	200.8	1 057.0							856.2	200.8	1 057.0
Vol. Dist. (Miles m ³)				18 453.0	4 328.5	22 781.5							18 453.0	4 328.5	22 781.5
Lámina Bruta (cm)				215.5	215.5	215.5							215.5	215.5	215.5
Área física total regada en el año agrícola															
Número de Usuarios				8 456	1 984	10 440							8 456	1 984	10 440
Superficie Regada (Ha)				15 219.9	3 570.1	18 790.0							15 219.9	3 570.1	18 790.0
Vol. Dist. (Miles m ³)				291 719.5	68 428.0	360 147.5							291 719.5	68 428.0	360 147.5
Lámina Bruta (cm)				191.7	191.7	191.7							191.7	191.7	191.7

CONCENTRADO DISTRITAL														Cuadro 8.14	
														AÑO AGRÍCOLA 2012/13	
Número de usuarios, superficie regada, volumen distribuido y lámina bruta según tipo de aprovechamiento y tenencia															
DISTRITO DE RIEGO: 017 REGIÓN LAGUNERA, COAH-DGO.															
	Gravedad presas			Gravedad derivación			Bombeo - corrientes			Bombeo - pozos			Resumen		
	Ejidal	Privada	Total	Ejidal	Privada	Total	Ejidal	Privada	Total	Ejidal	Privada	Total	Ejidal	Privada	Total
Área física en que se obtuvo un solo cultivo en el año agrícola															
Número de Usuarios	30 973	2 405	33 378									30 973	2 405	33 378	
Superficie Regada (Ha)	23 358.8	8 362.0	31 720.8									23 358.8	8 362.0	31 720.8	
Vol. Dist. (Miles m³)	449 317.2	150 682.8	600 000.0									449 317.2	150 682.8	600 000.0	
Lámina Bruta (cm)	192.4	180.2	189.2									192.4	180.2	189.2	
Área física que se sembró y cosechó dos veces en el año agrícola															
Número de Usuarios															
Superficie Regada (Ha)															
Vol. Dist. (Miles m³)															
Lámina Bruta (cm)															
Área física total regada en el año agrícola															
Número de Usuarios	30 973	2 405	33 378									30 973	2 405	33 378	
Superficie Regada (Ha)	23 358.8	8 362.0	31 720.8									23 358.8	8 362.0	31 720.8	
Vol. Dist. (Miles m³)	449 317.2	150 682.8	600 000.0									449 317.2	150 682.8	600 000.0	
Lámina Bruta (cm)	192.4	180.2	189.2									192.4	180.2	189.2	

CONCENTRADO DISTRITAL												Cuadro 8.15			
Número de usuarios, superficie regada, volumen distribuido y lámina bruta según tipo de aprovechamiento y tenencia												AÑO AGRÍCOLA 2012/13			
DISTRITO DE RIEGO: 018 COLONIAS YAQUIS, SON.															
	Gravedad presas			Gravedad derivación			Bombeo - corrientes			Bombeo - pozos			Resumen		
	Ejidal	Privada	Total	Ejidal	Privada	Total	Ejidal	Privada	Total	Ejidal	Privada	Total	Ejidal	Privada	Total
Área física en que se obtuvo un solo cultivo en el año agrícola															
Número de Usuarios	2 446		2 446									2 446			2 446
Superficie Regada (Ha)	18 664.5		18 664.5									18 664.5			18 664.5
Vol. Dist. (Miles m³)	250 252.2		250 252.2									250 252.2			250 252.2
Lámina Bruta (cm)	134.1		134.1									134.1			134.1
Área física que se sembró y cosechó dos veces en el año agrícola															
Número de Usuarios															
Superficie Regada (Ha)															
Vol. Dist. (Miles m³)															
Lámina Bruta (cm)															
Área física total regada en el año agrícola															
Número de Usuarios	2 446		2 446									2 446			2 446
Superficie Regada (Ha)	18 664.5		18 664.5									18 664.5			18 664.5
Vol. Dist. (Miles m³)	250 252.2		250 252.2									250 252.2			250 252.2
Lámina Bruta (cm)	134.1		134.1									134.1			134.1

CONCENTRADO DISTRITAL												Cuadro 8.16			
Número de usuarios, superficie regada, volumen distribuido y lámina bruta según tipo de aprovechamiento y tenencia												AÑO AGRÍCOLA 2012/13			
DISTRITO DE RIEGO: 019 TEHUANTEPEC, OAX.															
	Gravedad presas			Gravedad derivación			Bombeo - corrientes			Bombeo - pozos			Resumen		
	Ejidal	Privada	Total	Ejidal	Privada	Total	Ejidal	Privada	Total	Ejidal	Privada	Total	Ejidal	Privada	Total
Área física que se obtuvo un solo cultivo en el año agrícola															
Número de Usuarios	3 954	3 242	7 196	431		431						4 385	3 242	7 627	
Superficie Regada (Ha)	11 854.7	12 920.9	24 775.6	925.8		925.8						12 780.6	12 920.9	25 701.4	
Vol. Dist. (Miles m³)	265 019.0	315 927.9	580 946.9	12 926.3		12 926.3						277 945.4	315 927.9	593 873.3	
Lámina Bruta (cm)	223.6	244.5	234.5	139.6		139.6						217.5	244.5	231.1	
Área física que se sembró y cosechó dos veces en el año agrícola															
Número de Usuarios															
Superficie Regada (Ha)															
Vol. Dist. (Miles m³)															
Lámina Bruta (cm)															
Área física total regada en el año agrícola															
Número de Usuarios	3 954	3 242	7 196	431		431						4 385	3 242	7 627	
Superficie Regada (Ha)	11 854.7	12 920.9	24 775.6	925.8		925.8						12 780.6	12 920.9	25 701.4	
Vol. Dist. (Miles m³)	265 019.0	315 927.9	580 946.9	12 926.3		12 926.3						277 945.4	315 927.9	593 873.3	
Lámina Bruta (cm)	223.6	244.5	234.5	139.6		139.6						217.5	244.5	231.1	

CONCENTRADO DISTRITAL												Cuadro 8.17			
												AÑO AGRÍCOLA 2012/13			
DISTRITO DE RIEGO: 020 MORELIA, MICH.															
Número de usuarios, superficie regada, volumen distribuido y lámina bruta según tipo de aprovechamiento y tenencia															
	Gravedad presas			Gravedad derivación			Bombeo - corrientes			Bombeo - pozos			Resumen		
	Ejidal	Privada	Total	Ejidal	Privada	Total	Ejidal	Privada	Total	Ejidal	Privada	Total	Privada	Total	
Área física en que se obtuvo un solo cultivo en el año agrícola															
Número de Usuarios	3 147	567	3 714	225	57	282				972	82	1 054	4 344	706	5 050
Superficie Regada (Ha)	9 676.0	2 775.0	12 451.0	347.8	272.2	620.0				2 729.0	852.3	3 581.3	12 752.8	3 899.5	16 652.3
Vol. Dist. (Miles m³)	66 665.9	21 478.6	88 144.5	1 475.0	1 154.4	2 629.4				8 335.1	2 591.2	10 926.3	76 476.0	25 224.2	101 700.2
Lámina Bruta (cm)	68.9	77.4	70.8	42.4	42.4	42.4				30.5	30.4	30.5	60.0	64.7	61.1
Área física que se sembró y cosechó dos veces en el año agrícola															
Número de Usuarios	228	38	266							169	17	186	397	55	452
Superficie Regada (Ha)	706.2	246.8	953.0							589.7	174.3	764.0	1 295.9	421.1	1 717.0
Vol. Dist. (Miles m³)	3 031.9	1 091.3	4 123.2							2 154.5	636.7	2 791.2	5 186.4	1 728.0	6 914.4
Lámina Bruta (cm)	42.9	44.2	43.3							36.5	36.5	36.5	40.0	41.0	40.3
Área física total regada en el año agrícola															
Número de Usuarios	3 375	605	3 980	225	57	282				1 141	99	1 240	4 741	761	5 502
Superficie Regada (Ha)	10 382.2	3 021.8	13 404.0	347.8	272.2	620.0				3 318.7	1 026.7	4 345.3	14 048.7	4 320.7	18 369.3
Vol. Dist. (Miles m³)	69 697.8	22 569.9	92 267.7	1 475.0	1 154.4	2 629.4				10 489.6	3 227.9	13 717.5	81 662.4	26 952.2	108 614.6
Lámina Bruta (cm)	67.1	74.7	68.8	42.4	42.4	42.4				31.6	31.4	31.6	58.1	62.4	59.1

CONCENTRADO DISTRITAL													Cuadro 8.18		
													AÑO AGRÍCOLA 2012/13		
Número de usuarios, superficie regada, volumen distribuido y lámina bruta según tipo de aprovechamiento y tenencia															
DISTRITO DE RIEGO: 023 SAN JUAN DEL RÍO, QRO.															
	Gravedad presas			Gravedad derivación			Bombeo - corrientes			Bombeo - pozos			Resumen		
	Ejidal	Privada	Total	Ejidal	Privada	Total	Ejidal	Privada	Total	Ejidal	Privada	Total	Ejidal	Privada	Total
Área física que se obtuvo un solo cultivo en el año agrícola															
Número de Usuarios	1 548	89	1 637									1 548	89	1 637	
Superficie Regada (Ha)	5 015.0	530.0	5 545.0									5 015.0	530.0	5 545.0	
Vol. Dist. (Miles m³)	8 134.7	587.8	8 722.4	8 033.5								27 842.9	3 240.9	31 083.8	
Lámina Bruta (cm)	16.2	11.1	15.7									87.8	72.2	86.3	
Área física que se sembró y cosechó dos veces en el año agrícola															
Número de Usuarios	285	15	300									285	15	300	
Superficie Regada (Ha)	960.0	35.0	995.0									960.0	35.0	995.0	
Vol. Dist. (Miles m³)	2 200.0	49.3	2 249.3									4 413.1	115.4	4 528.5	
Lámina Bruta (cm)	22.9	14.1	22.6									68.9	47.0	68.1	
Área física total regada en el año agrícola															
Número de Usuarios	1 833	104	1 937									1 833	104	1 937	
Superficie Regada (Ha)	5 975.0	565.0	6 540.0									5 975.0	565.0	6 540.0	
Vol. Dist. (Miles m³)	10 334.7	637.0	10 971.7	8 033.5								32 256.0	3 356.3	35 612.3	
Lámina Bruta (cm)	17.3	11.3	16.8									84.7	70.7	83.5	

CONCENTRADO DISTRITAL														Cuadro 8.19	
Número de usuarios, superficie regada, volumen distribuido y lámina bruta según tipo de aprovechamiento y tenencia														AÑO AGRÍCOLA 2012/13	
DISTRITO DE RIEGO: 024 CIÉNEGA DE CHAPALA, MICH.															
	Gravedad presas			Gravedad derivación			Bombeo - corrientes			Bombeo - pozos			Resumen		
	Ejidal	Privada	Total	Ejidal	Privada	Total	Ejidal	Privada	Total	Ejidal	Privada	Total	Ejidal	Privada	Total
Área física en que se obtuvo un solo cultivo en el año agrícola															
Número de Usuarios	195	3	198	3 139	180	3 319	1 947	19	1 966			5 281	202	5 483	
Superficie Regada (Ha)	545.0	19.2	564.2	8 167.7	1 355.5	9 523.2	5 174.3	141.1	5 315.4			13 887.0	1 515.7	15 402.7	
Vol. Dist. (Miles m³)	641.5	159.2	800.7	53 897.7	7 373.7	61 271.4	23 366.1	474.9	23 841.0			77 905.3	8 007.8	85 913.1	
Lámina Bruta (cm)	11.8	83.0	14.2	66.0	54.4	64.3	45.2	33.7	44.9			56.1	52.8	55.8	
Área física que se sembró y cosechó dos veces en el año agrícola															
Número de Usuarios															
Superficie Regada (Ha)															
Vol. Dist. (Miles m³)															
Lámina Bruta (cm)															
Área física total regada en el año agrícola															
Número de Usuarios	195	3	198	3 139	180	3 319	1 947	19	1 966			5 281	202	5 483	
Superficie Regada (Ha)	545.0	19.2	564.2	8 167.7	1 355.5	9 523.2	5 174.3	141.1	5 315.4			13 887.0	1 515.7	15 402.7	
Vol. Dist. (Miles m³)	641.5	159.2	800.7	53 897.7	7 373.7	61 271.4	23 366.1	474.9	23 841.0			77 905.3	8 007.8	85 913.1	
Lámina Bruta (cm)	11.8	83.0	14.2	66.0	54.4	64.3	45.2	33.7	44.9			56.1	52.8	55.8	

CONCENTRADO DISTRITAL														Cuadro 8.20	
Número de usuarios, superficie regada, volumen distribuido y lámina bruta según tipo de aprovechamiento y tenencia														AÑO AGRÍCOLA 2012/13	
DISTRITO DE RIEGO: 025 BAJO RÍO BRAVO, TAMPS.															
	Gravedad presas			Gravedad derivación			Bombeo - corrientes			Bombeo - pozos			Resumen		
	Ejidal	Privada	Total	Ejidal	Privada	Total	Ejidal	Privada	Total	Ejidal	Privada	Total	Ejidal	Privada	Total
Área física en que se obtuvo un solo cultivo en el año agrícola															
Número de Usuarios	6 735	7 962	14 697										6 735	7 962	14 697
Superficie Regada (Ha)	60 653.9	131 784.1	192 438.0										60 653.9	131 784.1	192 438.0
Vol. Dist. (Miles m³)	212 569.2	451 794.0	664 363.2										212 569.2	451 794.0	664 363.2
Lámina Bruta (cm)	35.0	34.3	34.5										35.0	34.3	34.5
Área física que se sembró y cosechó dos veces en el año agrícola															
Número de Usuarios															
Superficie Regada (Ha)															
Vol. Dist. (Miles m³)															
Lámina Bruta (cm)															
Área física total regada en el año agrícola															
Número de Usuarios	6 735	7 962	14 697										6 735	7 962	14 697
Superficie Regada (Ha)	60 653.9	131 784.1	192 438.0										60 653.9	131 784.1	192 438.0
Vol. Dist. (Miles m³)	212 569.2	451 794.0	664 363.2										212 569.2	451 794.0	664 363.2
Lámina Bruta (cm)	35.0	34.3	34.5										35.0	34.3	34.5

CONCENTRADO DISTRITAL															
											Cuadro 8.21				
											AÑO AGRÍCOLA 2012/13				
DISTRITO DE RIEGO: 026 BAJO RÍO SAN JUAN, TAMPS.															
Número de usuarios, superficie regada, volumen distribuido y lámina bruta según tipo de aprovechamiento y tenencia															
	Gravedad presas			Gravedad derivación			Bombeo - corrientes			Bombeo - pozos			Resumen		
	Ejidal	Privada	Total	Ejidal	Privada	Total	Ejidal	Privada	Total	Ejidal	Privada	Total	Ejidal	Privada	Total
Área física en que se obtuvo un solo cultivo en el año agrícola															
Número de Usuarios	1 228	2 633	3 861									1 228	2 633	3 861	
Superficie Regada (Ha)	11 855.2	57 161.5	69 016.6									11 855.2	57 161.5	69 016.6	
Vol. Dist. (Miles m ³)	83 547.0	340 002.0	423 549.0									83 547.0	340 002.0	423 549.0	
Lámina Bruta (cm)	70.5	59.5	61.4									70.5	59.5	61.4	
Área física que se sembró y cosechó dos veces en el año agrícola															
Número de Usuarios															
Superficie Regada (Ha)															
Vol. Dist. (Miles m ³)															
Lámina Bruta (cm)															
Área física total regada en el año agrícola															
Número de Usuarios	1 228	2 633	3 861									1 228	2 633	3 861	
Superficie Regada (Ha)	11 855.2	57 161.5	69 016.6									11 855.2	57 161.5	69 016.6	
Vol. Dist. (Miles m ³)	83 547.0	340 002.0	423 549.0									83 547.0	340 002.0	423 549.0	
Lámina Bruta (cm)	70.5	59.5	61.4									70.5	59.5	61.4	

CONCENTRADO DISTRITAL														Cuadro 8.22	
Número de usuarios, superficie regada, volumen distribuido y lámina bruta según tipo de aprovechamiento y tenencia														AÑO AGRÍCOLA 2012/13	
DISTRITO DE RIEGO: 028 TULANCINGO, HGO.															
	Gravedad presas			Gravedad derivación			Bombeo - corrientes			Bombeo - pozos			Resumen		
	Ejidal	Privada	Total	Ejidal	Privada	Total	Ejidal	Privada	Total	Ejidal	Privada	Total	Ejidal	Privada	Total
Área física que se obtuvo un solo cultivo en el año agrícola															
Número de Usuarios	219	39	258	226		226						445		39	484
Superficie Regada (Ha)	1 511.0	66.0	217.0	569.0		569.0						720.0		66.0	786.0
Vol. Dist. (Miles m³)	462.7	202.4	665.1	11 387.4		11 387.4						11 850.1		202.4	12 052.5
Lámina Bruta (cm)	30.6	30.6	30.6	200.1		200.1						164.6		30.6	153.3
Área física que se sembró y cosechó dos veces en el año agrícola															
Número de Usuarios															
Superficie Regada (Ha)															
Vol. Dist. (Miles m³)															
Lámina Bruta (cm)															
Área física total regada en el año agrícola															
Número de Usuarios	219	39	258	226		226						445		39	484
Superficie Regada (Ha)	1 511.0	66.0	217.0	569.0		569.0						720.0		66.0	786.0
Vol. Dist. (Miles m³)	462.7	202.4	665.1	11 387.4		11 387.4						11 850.1		202.4	12 052.5
Lámina Bruta (cm)	30.6	30.6	30.6	200.1		200.1						164.6		30.6	153.3

CONCENTRADO DISTRITAL												Cuadro 8.23			
Número de usuarios, superficie regada, volumen distribuido y lámina bruta según tipo de aprovechamiento y tenencia												AÑO AGRÍCOLA 2012/13			
DISTRITO DE RIEGO: 029 XICOTÉNCATL, TAMPS.															
	Gravedad presas			Gravedad derivación			Bombeo - corrientes			Bombeo - pozos			Resumen		
	Ejidal	Privada	Total	Ejidal	Privada	Total	Ejidal	Privada	Total	Ejidal	Privada	Total	Ejidal	Privada	Total
Área física en que se obtuvo un solo cultivo en el año agrícola															
Número de Usuarios	1 216	284	1 500	491	259	750						1 707	543	2 250	
Superficie Regada (Ha)	6 444.0	2 301.4	8 745.4	3 013.6	6 365.0	9 378.6						9 457.6	8 666.4	18 124.0	
Vol. Dist. (Miles m³)	75 926.4	33 241.6	109 168.0	28 803.1	65 201.9	94 005.0						104 729.5	98 443.5	203 173.0	
Lámina Bruta (cm)	117.8	144.4	124.8	95.6	102.4	100.2						110.7	113.6	112.1	
Área física que se sembró y cosechó dos veces en el año agrícola															
Número de Usuarios															
Superficie Regada (Ha)															
Vol. Dist. (Miles m³)															
Lámina Bruta (cm)															
Área física total regada en el año agrícola															
Número de Usuarios	1 216	284	1 500	491	259	750						1 707	543	2 250	
Superficie Regada (Ha)	6 444.0	2 301.4	8 745.4	3 013.6	6 365.0	9 378.6						9 457.6	8 666.4	18 124.0	
Vol. Dist. (Miles m³)	75 926.4	33 241.6	109 168.0	28 803.1	65 201.9	94 005.0						104 729.5	98 443.5	203 173.0	
Lámina Bruta (cm)	117.8	144.4	124.8	95.6	102.4	100.2						110.7	113.6	112.1	

CONCENTRADO DISTRITAL													Cuadro 8.24	
Número de usuarios, superficie regada, volumen distribuido y lámina bruta según tipo de aprovechamiento y tenencia													AÑO AGRÍCOLA 2012/13	
DISTRITO DE RIEGO: 030 VALSEQUILLO, PUE.														
	Gravedad presas			Gravedad derivación			Bombeo - corrientes			Bombeo - pozos			Resumen	
	Ejidal	Privada	Total	Ejidal	Privada	Total	Ejidal	Privada	Total	Ejidal	Privada	Total	Ejidal	Privada
Área física en que se obtuvo un solo cultivo en el año agrícola														
Número de Usuarios	7 198	9 904	17 102									7 198	9 904	17 102
Superficie Regada (Ha)	9 708.1	12 142.6	21 850.6									9 708.1	12 142.6	21 850.6
Vol. Dist. (Miles m³)	110 414.0	155 562.2	265 976.2									110 414.0	155 562.2	265 976.2
Lámina Bruta (cm)	113.7	128.1	121.7									113.7	128.1	121.7
Área física que se sembró y cosechó dos veces en el año agrícola														
Número de Usuarios														
Superficie Regada (Ha)														
Vol. Dist. (Miles m³)														
Lámina Bruta (cm)														
Área física total regada en el año agrícola														
Número de Usuarios	7 198	9 904	17 102									7 198	9 904	17 102
Superficie Regada (Ha)	9 708.1	12 142.6	21 850.6									9 708.1	12 142.6	21 850.6
Vol. Dist. (Miles m³)	110 414.0	155 562.2	265 976.2									110 414.0	155 562.2	265 976.2
Lámina Bruta (cm)	113.7	128.1	121.7									113.7	128.1	121.7

CONCENTRADO DISTRITAL														
											Cuadro 8.25			
											AÑO AGRÍCOLA 2012/13			
DISTRITO DE RIEGO: 031 LAS LAJAS, NL.														
Número de usuarios, superficie regada, volumen distribuido y lámina bruta según tipo de aprovechamiento y tenencia														
	Gravedad presas			Gravedad derivación			Bombeo - corrientes			Bombeo - pozos			Resumen	
	Ejidal	Privada	Total	Ejidal	Privada	Total	Ejidal	Privada	Total	Ejidal	Privada	Total	Privada	Total
Área física en que se obtuvo un solo cultivo en el año agrícola														
Número de Usuarios		124	124										124	124
Superficie Regada (Ha)		1 878.3	1 878.3										1 878.3	1 878.3
Vol. Dist. (Miles m³)		16 709.8	16 709.8										16 709.8	16 709.8
Lámina Bruta (cm)		89.0	89.0										89.0	89.0
Área física que se sembró y cosechó dos veces en el año agrícola														
Número de Usuarios														
Superficie Regada (Ha)														
Vol. Dist. (Miles m³)														
Lámina Bruta (cm)														
Área física total regada en el año agrícola														
Número de Usuarios		124	124										124	124
Superficie Regada (Ha)		1 878.3	1 878.3										1 878.3	1 878.3
Vol. Dist. (Miles m³)		16 709.8	16 709.8										16 709.8	16 709.8
Lámina Bruta (cm)		89.0	89.0										89.0	89.0

CONCENTRADO DISTRITAL		Cuadro 8.26 AÑO AGRÍCOLA 2012/13													
		DISTRITO DE RIEGO: 033 ESTADO DE MÉXICO, MEX.													
Número de usuarios, superficie regada, volumen distribuido y lámina bruta según tipo de aprovechamiento y tenencia															
	Gravedad presas			Gravedad derivación			Bombeo - corrientes			Bombeo - pozos			Resumen		
	Ejidal	Privada	Total	Ejidal	Privada	Total	Ejidal	Privada	Total	Ejidal	Privada	Total	Ejidal	Privada	Total
Área física en que se obtuvo un solo cultivo en el año agrícola															
Número de Usuarios	1 340	1 305	2 645	4 695	389	5 084						6 035	1 694	7 729	
Superficie Regada (Ha)	552.7	684.6	1 237.3	4 350.0	548.4	4 898.4						4 902.7	1 233.0	6 135.7	
Vol. Dist. (Miles m³)	1 559.9	1 991.4	3 551.3	19 640.2	2 286.1	21 926.3						21 200.1	4 277.5	25 477.6	
Lámina Bruta (cm)	28.2	29.1	28.7	45.1	41.7	44.8						43.2	34.7	41.5	
Área física que se sembró y cosechó dos veces en el año agrícola															
Número de Usuarios															
Superficie Regada (Ha)															
Vol. Dist. (Miles m³)															
Lámina Bruta (cm)															
Área física total regada en el año agrícola															
Número de Usuarios	1 340	1 305	2 645	4 695	389	5 084						6 035	1 694	7 729	
Superficie Regada (Ha)	552.7	684.6	1 237.3	4 350.0	548.4	4 898.4						4 902.7	1 233.0	6 135.7	
Vol. Dist. (Miles m³)	1 559.9	1 991.4	3 551.3	19 640.2	2 286.1	21 926.3						21 200.1	4 277.5	25 477.6	
Lámina Bruta (cm)	28.2	29.1	28.7	45.1	41.7	44.8						43.2	34.7	41.5	

CONCENTRADO DISTRITAL													Cuadro 8.27	
													AÑO AGRÍCOLA 2012/13	
Número de usuarios, superficie regada, volumen distribuido y lámina bruta según tipo de aprovechamiento y tenencia														
DISTRITO DE RIEGO: 034 ESTADO DE ZACATECAS, ZAC.														
	Gravedad presas			Gravedad derivación			Bombeo - corrientes			Bombeo - pozos			Resumen	
	Ejidal	Privada	Total	Ejidal	Privada	Total	Ejidal	Privada	Total	Ejidal	Privada	Total	Ejidal	Privada
Área física en que se obtuvo un solo cultivo en el año agrícola														
Número de Usuarios	1 379	2 493	3 872									1 379	2 493	3 872
Superficie Regada (Ha)	1 736.8	4 321.1	6 057.9									1 736.8	4 321.1	6 057.9
Vol. Dist. (Miles m ³)	24 438.8	62 147.3	86 586.0									24 438.8	62 147.3	86 586.0
Lámina Bruta (cm)	140.7	143.8	142.9									140.7	143.8	142.9
Área física que se sembró y cosechó dos veces en el año agrícola														
Número de Usuarios	3	44	47									3	44	47
Superficie Regada (Ha)	5.0	83.1	88.1									5.0	83.1	88.1
Vol. Dist. (Miles m ³)	186.8	3 204.4	3 391.2									186.8	3 204.4	3 391.2
Lámina Bruta (cm)	373.5	385.7	385.0									373.5	385.7	385.0
Área física total regada en el año agrícola														
Número de Usuarios	1 382	2 537	3 919									1 382	2 537	3 919
Superficie Regada (Ha)	1 741.8	4 404.2	6 146.0									1 741.8	4 404.2	6 146.0
Vol. Dist. (Miles m ³)	24 625.5	65 351.7	89 977.2									24 625.5	65 351.7	89 977.2
Lámina Bruta (cm)	141.4	148.4	146.4									141.4	148.4	146.4

CONCENTRADO DISTRITAL		Cuadro 8.28 AÑO AGRÍCOLA 2012/13													
		DISTRITO DE RIEGO: 035 LA ANTIGUA, VER.													
Número de usuarios, superficie regada, volumen distribuido y lámina bruta según tipo de aprovechamiento y tenencia															
	Gravedad presas			Gravedad derivación			Bombeo - corrientes			Bombeo - pozos			Resumen		
	Ejidal	Privada	Total	Ejidal	Privada	Total	Ejidal	Privada	Total	Ejidal	Privada	Total	Ejidal	Privada	Total
Área física que se obtuvo un solo cultivo en el año agrícola															
Número de Usuarios				3 535	1 044	4 579							3 535	1 044	4 579
Superficie Regada (Ha)				11 621.5	8 794.0	20 415.5							11 621.5	8 794.0	20 415.5
Vol. Dist. (Miles m³)				223 766.1	172 443.7	396 209.8							223 766.1	172 443.7	396 209.8
Lámina Bruta (cm)				192.5	196.1	194.1							192.5	196.1	194.1
Área física que se sembró y cosechó dos veces en el año agrícola															
Número de Usuarios				3	1	4							3	1	4
Superficie Regada (Ha)				27.2	10.7	37.9							27.2	10.7	37.9
Vol. Dist. (Miles m³)				564.3	311.0	875.3							564.3	311.0	875.3
Lámina Bruta (cm)				207.2	291.5	230.9							207.2	291.5	230.9
Área física total regada en el año agrícola															
Número de Usuarios				3 538	1 045	4 583							3 538	1 045	4 583
Superficie Regada (Ha)				11 648.7	8 804.7	20 453.4							11 648.7	8 804.7	20 453.4
Vol. Dist. (Miles m³)				224 330.4	172 754.8	397 085.2							224 330.4	172 754.8	397 085.2
Lámina Bruta (cm)				192.6	196.2	194.1							192.6	196.2	194.1

CONCENTRADO DISTRICTAL															
Cuadro 8.29															
AÑO AGRÍCOLA 2012/13															
DISTRITO DE RIEGO: 037 ALTAR-PITIQUITO-CABORCA, SON.															
Número de usuarios, superficie regada, volumen distribuido y lámina bruta según tipo de aprovechamiento y tenencia															
	Gravedad presas			Gravedad derivación			Bombeo - corrientes			Bombeo - pozos			Resumen		
	Ejidal	Privada	Total	Ejidal	Privada	Total	Ejidal	Privada	Total	Ejidal	Privada	Total	Ejidal	Privada	Total
Área física en que se obtuvo un solo cultivo en el año agrícola															
Número de Usuarios	12	17	29							645	585	1 230	657	602	1 259
Superficie Regada (Ha)	56.4	177.6	234.0							4 024.3	19 237.5	23 261.8	4 080.7	19 415.1	23 495.8
Vol. Dist. (Miles m³)	1 212.6	3 813.5	5 026.1							49 486.3	236 561.8	286 048.1	50 698.9	240 375.2	291 074.2
Lámina Bruta (cm)	214.8	214.8	214.8							123.0	123.0	123.0	124.2	123.8	123.9
Área física que se sembró y cosechó dos veces en el año agrícola															
Número de Usuarios															
Superficie Regada (Ha)															
Vol. Dist. (Miles m³)															
Lámina Bruta (cm)															
Área física total regada en el año agrícola															
Número de Usuarios	12	17	29							645	585	1 230	657	602	1 259
Superficie Regada (Ha)	56.4	177.6	234.0							4 024.3	19 237.5	23 261.8	4 080.7	19 415.1	23 495.8
Vol. Dist. (Miles m³)	1 212.6	3 813.5	5 026.1							49 486.3	236 561.8	286 048.1	50 698.9	240 375.2	291 074.2
Lámina Bruta (cm)	214.8	214.8	214.8							123.0	123.0	123.0	124.2	123.8	123.9

CONCENTRADO DISTRITAL												Cuadro 8.30		
Número de usuarios, superficie regada, volumen distribuido y lámina bruta según tipo de aprovechamiento y tenencia												AÑO AGRÍCOLA 2012/13		
DISTRITO DE RIEGO: 038 RÍO MAYO, SON.														
	Gravedad presas			Gravedad derivación			Bombeo - corrientes			Bombeo - pozos			Resumen	
	Ejidal	Privada	Total	Ejidal	Privada	Total	Ejidal	Privada	Total	Ejidal	Privada	Total	Privada	Total
Área física que se obtuvo un solo cultivo en el año agrícola														
Número de Usuarios	6 668	3 742	10 410										3 742	10 410
Superficie Regada (Ha)	45 561.2	39 041.4	84 602.6										39 041.4	84 602.6
Vol. Dist. (Miles m ³)	389 354.4	320 734.6	710 089.1				89 558.8	78 438.5	167 997.3	478 913.2	399 173.2		399 173.2	878 086.3
Lámina Bruta (cm)	85.5	82.2	83.9							105.1	102.2		102.2	103.8
Área física que se sembró y cosechó dos veces en el año agrícola														
Número de Usuarios	176	82	258										82	258
Superficie Regada (Ha)	1 205.1	854.5	2 059.6							1 205.1	854.5		854.5	2 059.6
Vol. Dist. (Miles m ³)	20 562.7	14 381.7	34 944.4							20 562.7	14 381.7		14 381.7	34 944.4
Lámina Bruta (cm)	170.6	168.3	169.7							170.6	168.3		168.3	169.7
Área física total regada en el año agrícola														
Número de Usuarios	6 844	3 824	10 668										3 824	10 668
Superficie Regada (Ha)	46 766.3	39 895.9	86 662.2							46 766.3	39 895.9		39 895.9	86 662.2
Vol. Dist. (Miles m ³)	409 917.2	335 116.3	745 033.5				89 558.8	78 438.5	167 997.3	499 475.9	413 554.8		413 554.8	913 030.7
Lámina Bruta (cm)	87.7	84.0	86.0							106.8	103.7		103.7	105.4

CONCENTRADO DISTRITAL												Cuadro 8.31			
												AÑO AGRÍCOLA 2012/13			
DISTRITO DE RIEGO: 041 RÍO YAQUI, SON.															
Número de usuarios, superficie regada, volumen distribuido y lámina bruta según tipo de aprovechamiento y tenencia															
	Gravedad presas			Gravedad derivación			Bombeo - corrientes			Bombeo - pozos			Resumen		
	Ejidal	Privada	Total	Ejidal	Privada	Total	Ejidal	Privada	Total	Ejidal	Privada	Total	Ejidal	Privada	Total
Área física en que se obtuvo un solo cultivo en el año agrícola															
Número de Usuarios	8 824	9 646	18 470									8 824	9 646	18 470	
Superficie Regada (Ha)	103 488.5	85 152.6	188 641.1									103 488.5	85 152.6	188 641.1	
Vol. Dist. (Miles m³)	709 872.2	584 098.2	1 293 970.4				218 335.8	179 651.5	397 987.2			928 208.0	763 749.7	1 691 957.6	
Lámina Bruta (cm)	68.6	68.6	68.6									89.7	89.7	89.7	
Área física que se sembró y cosechó dos veces en el año agrícola															
Número de Usuarios	966	1 056	2 022									966	1 056	2 022	
Superficie Regada (Ha)	11 337.9	9 329.0	20 666.9									11 337.9	9 329.0	20 666.9	
Vol. Dist. (Miles m³)	169 499.2	139 467.9	308 967.2				12 670.1	10 425.2	23 095.3			182 169.4	149 893.1	332 062.5	
Lámina Bruta (cm)	149.5	149.5	149.5									160.7	160.7	160.7	
Área física total regada en el año agrícola															
Número de Usuarios	9 790	10 702	20 492									9 790	10 702	20 492	
Superficie Regada (Ha)	114 826.4	94 481.6	209 308.0									114 826.4	94 481.6	209 308.0	
Vol. Dist. (Miles m³)	879 371.5	723 566.1	1 602 937.6				231 005.9	190 076.7	421 082.5			1 110 377.4	913 642.8	2 024 020.1	
Lámina Bruta (cm)	76.6	76.6	76.6									96.7	96.7	96.7	

NOTA: DEL VOLUMEN TOTAL DE BOMBEO DE POZOS, 370 MILLONES DE M³ CORRESPONDEN AL PLAN COLECTIVO Y EL RESTO A BOMBEO DIRECTO.

CONCENTRADO DISTRITAL													Cuadro 8.32	
Número de usuarios, superficie regada, volumen distribuido y lámina bruta según tipo de aprovechamiento y tenencia													AÑO AGRÍCOLA 2012/13	
DISTRITO DE RIEGO: 042 BUENAVENTURA, CHIH.														
	Gravedad presas			Gravedad derivación			Bombeo - corrientes			Bombeo - pozos			Resumen	
	Ejidal	Privada	Total	Ejidal	Privada	Total	Ejidal	Privada	Total	Ejidal	Privada	Total	Privada	Total
Área física en que se obtuvo un solo cultivo en el año agrícola														
Número de Usuarios	394	600	994									394	600	994
Superficie Regada (Ha)	1 551.5	1 264.1	2 815.6									1 551.5	1 264.1	2 815.6
Vol. Dist. (Miles m³)	8 682.9	6 571.9	15 254.8				14 629.0	11 919.8	26 548.8	23 311.9	18 491.7	14 629.0	11 919.8	41 803.6
Lámina Bruta (cm)	56.0	52.0	54.2									150.3	146.3	148.5
Área física que se sembró y cosechó dos veces en el año agrícola														
Número de Usuarios														
Superficie Regada (Ha)														
Vol. Dist. (Miles m³)														
Lámina Bruta (cm)														
Área física total regada en el año agrícola														
Número de Usuarios	394	600	994									394	600	994
Superficie Regada (Ha)	1 551.5	1 264.1	2 815.6									1 551.5	1 264.1	2 815.6
Vol. Dist. (Miles m³)	8 682.9	6 571.9	15 254.8				14 629.0	11 919.8	26 548.8	23 311.9	18 491.7	14 629.0	11 919.8	41 803.6
Lámina Bruta (cm)	56.0	52.0	54.2									150.3	146.3	148.5

CONCENTRADO DISTRICTAL												Cuadro 8.33			
												AÑO AGRÍCOLA 2012/13			
Número de usuarios, superficie regada, volumen distribuido y lámina bruta según tipo de aprovechamiento y tenencia															
DISTRITO DE RIEGO: 043 ESTADO DE NAYARIT, NAY.															
	Gravedad presas			Gravedad derivación			Bombeo - corrientes			Bombeo - pozos			Resumen		
	Ejidal	Privada	Total	Ejidal	Privada	Total	Ejidal	Privada	Total	Ejidal	Privada	Total	Ejidal	Privada	Total
Área física en que se obtuvo un solo cultivo en el año agrícola															
Número de Usuarios				4 533	3 603	8 136				69	6	75	4 602	3 609	8 211
Superficie Regada (Ha)				20 964.0	4 386.6	25 350.6				240.1	68.3	308.4	21 204.2	4 454.8	25 659.0
Vol. Dist. (Miles m³)				211 145.4	56 053.3	267 198.7				1 126.1	320.2	1 446.3	212 271.5	56 373.5	268 645.0
Lámina Bruta (cm)				100.7	127.8	105.4				46.9	46.9	46.9	100.1	126.5	104.7
Área física que se sembró y cosechó dos veces en el año agrícola															
Número de Usuarios				1 325	668	1 993							1 325	668	1 993
Superficie Regada (Ha)				4 666.2	1 215.5	5 881.7							4 666.2	1 215.5	5 881.7
Vol. Dist. (Miles m³)				219 144.9	63 886.9	283 031.8							219 144.9	63 886.9	283 031.8
Lámina Bruta (cm)				469.6	525.6	481.2							469.6	525.6	481.2
Área física total regada en el año agrícola															
Número de Usuarios				5 858	4 271	10 129				69	6	75	5 927	4 277	10 204
Superficie Regada (Ha)				25 630.2	5 602.1	31 232.3				240.1	68.3	308.4	25 870.4	5 670.3	31 540.7
Vol. Dist. (Miles m³)				430 290.3	119 940.2	550 230.5				1 126.1	320.2	1 446.3	431 416.4	120 260.4	551 676.8
Lámina Bruta (cm)				167.9	214.1	176.2				46.9	46.9	46.9	166.8	212.1	174.9

CONCENTRADO DISTRICTAL													Cuadro 8.34		
Número de usuarios, superficie regada, volumen distribuido y lámina bruta según tipo de aprovechamiento y tenencia													AÑO AGRÍCOLA 2012/13		
DISTRITO DE RIEGO: 044 JILOTEPEC, MEX.															
	Gravedad presas			Gravedad derivación			Bombeo - corrientes			Bombeo - pozos			Resumen		
	Ejidal	Privada	Total	Ejidal	Privada	Total	Ejidal	Privada	Total	Ejidal	Privada	Total	Ejidal	Privada	Total
Área física en que se obtuvo un solo cultivo en el año agrícola															
Número de Usuarios	1 345	885	2 230										1 345	885	2 230
Superficie Regada (Ha)	1 263.0	1 198.1	2 461.1										1 263.0	1 198.1	2 461.1
Vol. Dist. (Miles m³)	5 901.6	7 143.6	13 045.2										5 901.6	7 143.6	13 045.2
Lámina Bruta (cm)	46.7	59.6	53.0										46.7	59.6	53.0
Área física que se sembró y cosechó dos veces en el año agrícola															
Número de Usuarios															
Superficie Regada (Ha)															
Vol. Dist. (Miles m³)															
Lámina Bruta (cm)															
Área física total regada en el año agrícola															
Número de Usuarios	1 345	885	2 230										1 345	885	2 230
Superficie Regada (Ha)	1 263.0	1 198.1	2 461.1										1 263.0	1 198.1	2 461.1
Vol. Dist. (Miles m³)	5 901.6	7 143.6	13 045.2										5 901.6	7 143.6	13 045.2
Lámina Bruta (cm)	46.7	59.6	53.0										46.7	59.6	53.0

CONCENTRADO DISTRICTAL												Cuadro 8.35			
Número de usuarios, superficie regada, volumen distribuido y lámina bruta según tipo de aprovechamiento y tenencia												AÑO AGRÍCOLA 2012/13			
DISTRITO DE RIEGO: 045 TUXPAN, MICH.															
	Gravedad presas			Gravedad derivación			Bombeo - corrientes			Bombeo - pozos			Resumen		
	Ejidal	Privada	Total	Ejidal	Privada	Total	Ejidal	Privada	Total	Ejidal	Privada	Total	Ejidal	Privada	Total
Área física en que se obtuvo un solo cultivo en el año agrícola															
Número de Usuarios				3 897	1 843	5 740							3 897	1 843	5 740
Superficie Regada (Ha)				8 330.3	5 378.2	13 708.5							8 330.3	5 378.2	13 708.5
Vol. Dist. (Miles m³)	24 511.6	16 533.6	41 045.2	71 791.0	35 337.7	107 128.7				9 382.2	1 430.2	10 812.4	105 684.7	53 301.6	158 986.3
Lámina Bruta (cm)				86.2	65.7	78.1							126.9	99.1	116.0
Área física que se sembró y cosechó dos veces en el año agrícola															
Número de Usuarios				271	134	405							271	134	405
Superficie Regada (Ha)				563.0	371.0	934.0							563.0	371.0	934.0
Vol. Dist. (Miles m³)	1 105.6	432.0	1 537.6	5 510.2	4 248.3	9 758.5							6 615.7	4 680.3	11 296.0
Lámina Bruta (cm)				97.9	114.5	104.5							117.5	126.1	120.9
Área física total regada en el año agrícola															
Número de Usuarios				4 168	1 977	6 145							4 168	1 977	6 145
Superficie Regada (Ha)				8 893.3	5 749.2	14 642.5							8 893.3	5 749.2	14 642.5
Vol. Dist. (Miles m³)	25 617.1	16 965.6	42 582.8	77 301.1	39 586.0	116 887.1				9 382.2	1 430.2	10 812.4	112 300.4	57 981.9	170 282.3
Lámina Bruta (cm)				86.9	68.9	79.8							126.3	100.9	116.3

CONCENTRADO DISTRITAL		Cuadro 8.36															
		AÑO AGRÍCOLA 2012/13															
Número de usuarios, superficie regada, volumen distribuido y lámina bruta según tipo de aprovechamiento y tenencia		DISTRITO DE RIEGO: 046 CACAHOATÁN-SUCHIATE, CHIS.															
		Gravedad presas				Gravedad derivación				Bombeo - corrientes				Bombeo - pozos			
		Ejidal	Privada	Total	Ejidal	Privada	Total	Ejidal	Privada	Total	Ejidal	Privada	Total	Ejidal	Privada	Total	
Área física en que se obtuvo un solo cultivo en el año agrícola																	
Número de Usuarios		446	92	538	105	59	164				551	151	702				
Superficie Regada (Ha)		1 990.7	2 985.3	4 976.0	584.2	1 882.1	2 466.3				2 574.9	4 867.4	7 442.3				
Vol. Dist. (Miles m³)		40 059.3	65 273.9	105 333.2	8 565.6	26 532.8	35 098.4				48 624.9	91 806.7	140 431.6				
Lámina Bruta (cm)		201.2	218.7	211.7	146.6	141.0	142.3				188.8	188.6	188.7				
Área física que se sembró y cosechó dos veces en el año agrícola																	
Número de Usuarios		8	4	12							8	4	12				
Superficie Regada (Ha)		26.0	13.4	39.4							26.0	13.4	39.4				
Vol. Dist. (Miles m³)		282.0	63.4	345.4							282.0	63.4	345.4				
Lámina Bruta (cm)		108.4	47.3	87.7							108.4	47.3	87.7				
Área física total regada en el año agrícola																	
Número de Usuarios		454	96	550	105	59	164				559	155	714				
Superficie Regada (Ha)		2 016.7	2 998.7	5 015.4	584.2	1 882.1	2 466.3				2 600.9	4 880.8	7 481.7				
Vol. Dist. (Miles m³)		40 341.2	65 337.4	105 678.6	8 565.6	26 532.8	35 098.4				48 906.8	91 870.2	140 777.0				
Lámina Bruta (cm)		200.0	217.9	210.7	146.6	141.0	142.3				188.0	188.2	188.2				

CONCENTRADO DISTRITAL												Cuadro 8.37		
Número de usuarios, superficie regada, volumen distribuido y lámina bruta según tipo de aprovechamiento y tenencia												AÑO AGRÍCOLA 2012/13		
DISTRITO DE RIEGO: 048 TICÚL, YUC.														
	Gravedad presas			Gravedad derivación			Bombeo - corrientes			Bombeo - pozos			Resumen	
	Ejidal	Privada	Total	Ejidal	Privada	Total	Ejidal	Privada	Total	Ejidal	Privada	Total	Privada	Total
Área física en que se obtuvo un solo cultivo en el año agrícola														
Número de Usuarios							4 504	77	4 581	4 504	77	4 581	77	4 581
Superficie Regada (Ha)							8 024.2	288.1	8 312.2	8 024.2	288.1	8 312.2	288.1	8 312.2
Vol. Dist. (Miles m³)							46 940.8	1 305.1	48 245.9	46 940.8	1 305.1	48 245.9	1 305.1	48 245.9
Lámina Bruta (cm)							58.5	45.3	58.0	58.5	45.3	58.0	45.3	58.0
Área física que se sembró y cosechó dos veces en el año agrícola														
Número de Usuarios														
Superficie Regada (Ha)														
Vol. Dist. (Miles m³)														
Lámina Bruta (cm)														
Área física total regada en el año agrícola														
Número de Usuarios							4 504	77	4 581	4 504	77	4 581	77	4 581
Superficie Regada (Ha)							8 024.2	288.1	8 312.2	8 024.2	288.1	8 312.2	288.1	8 312.2
Vol. Dist. (Miles m³)							46 940.8	1 305.1	48 245.9	46 940.8	1 305.1	48 245.9	1 305.1	48 245.9
Lámina Bruta (cm)							58.5	45.3	58.0	58.5	45.3	58.0	45.3	58.0

CONCENTRADO DISTRICTAL												Cuadro 8.38			
Número de usuarios, superficie regada, volumen distribuido y lámina bruta según tipo de aprovechamiento y tenencia												AÑO AGRÍCOLA 2012/13			
DISTRITO DE RIEGO: 049 RÍO VERDE, SLP.															
	Gravedad presas			Gravedad derivación			Bombeo - corrientes			Bombeo - pozos			Resumen		
	Ejidal	Privada	Total	Ejidal	Privada	Total	Ejidal	Privada	Total	Ejidal	Privada	Total	Ejidal	Privada	Total
Área física que se obtuvo un solo cultivo en el año agrícola															
Número de Usuarios				624	72	696							624	72	696
Superficie Regada (Ha)				879.1	323.9	1 203.0							879.1	323.9	1 203.0
Vol. Dist. (Miles m ³)				25 612.4	9 438.6	35 051.0							25 612.4	9 438.6	35 051.0
Lámina Bruta (cm)				291.4	291.4	291.4							291.4	291.4	291.4
Área física que se sembró y cosechó dos veces en el año agrícola															
Número de Usuarios				399	46	445							399	46	445
Superficie Regada (Ha)				562.6	207.4	770.0							562.6	207.4	770.0
Vol. Dist. (Miles m ³)				8 643.8	3 185.6	11 829.5							8 643.8	3 185.6	11 829.5
Lámina Bruta (cm)				153.6	153.6	153.6							153.6	153.6	153.6
Área física total regada en el año agrícola															
Número de Usuarios				1 023	118	1 141							1 023	118	1 141
Superficie Regada (Ha)				1 441.7	531.3	1 973.0							1 441.7	531.3	1 973.0
Vol. Dist. (Miles m ³)				34 256.2	12 624.2	46 880.5							34 256.2	12 624.2	46 880.5
Lámina Bruta (cm)				237.6	237.6	237.6							237.6	237.6	237.6

CONCENTRADO DISTRITAL												Cuadro 8.39		
Número de usuarios, superficie regada, volumen distribuido y lámina bruta según tipo de aprovechamiento y tenencia												AÑO AGRÍCOLA 2012/13		
DISTRITO DE RIEGO: 050 ACUÑA-FALCÓN, TAMPS.														
	Gravedad presas			Gravedad derivación			Bombeo - corrientes			Bombeo - pozos			Resumen	
	Ejidal	Privada	Total	Ejidal	Privada	Total	Ejidal	Privada	Total	Ejidal	Privada	Total	Privada	Total
Área física en que se obtuvo un solo cultivo en el año agrícola														
Número de Usuarios	30	52	82										52	82
Superficie Regada (Ha)	276.0	2 100.0	2 376.0										2 100.0	2 376.0
Vol. Dist. (Miles m ³)	1 058.6	7 963.8	9 022.4										7 963.8	9 022.4
Lámina Bruta (cm)	38.4	37.9	38.0										37.9	38.0
Área física que se sembró y cosechó dos veces en el año agrícola														
Número de Usuarios														
Superficie Regada (Ha)														
Vol. Dist. (Miles m ³)														
Lámina Bruta (cm)														
Área física total regada en el año agrícola														
Número de Usuarios	30	52	82										52	82
Superficie Regada (Ha)	276.0	2 100.0	2 376.0										2 100.0	2 376.0
Vol. Dist. (Miles m ³)	1 058.6	7 963.8	9 022.4										7 963.8	9 022.4
Lámina Bruta (cm)	38.4	37.9	38.0										37.9	38.0

CONCENTRADO DISTRITAL													Cuadro 8.40		
Número de usuarios, superficie regada, volumen distribuido y lámina bruta según tipo de aprovechamiento y tenencia													AÑO AGRÍCOLA 2012/13		
DISTRITO DE RIEGO: 051 COSTA DE HERMOSILLO, SON.															
	Gravedad presas			Gravedad derivación			Bombeo - corrientes			Bombeo - pozos			Resumen		
	Ejidal	Privada	Total	Ejidal	Privada	Total	Ejidal	Privada	Total	Ejidal	Privada	Total	Ejidal	Privada	Total
Área física en que se obtuvo un solo cultivo en el año agrícola															
Número de Usuarios							161	994	1 155	161	994	1 155	161	994	1 155
Superficie Regada (Ha)							127.0	47 734.0	47 861.0	127.0	47 734.0	47 861.0	127.0	47 734.0	47 861.0
Vol. Dist. (Miles m³)							1 065.3	397 852.7	398 918.0	1 065.3	397 852.7	398 918.0	1 065.3	397 852.7	398 918.0
Lámina Bruta (cm)							83.9	83.3	83.3	83.9	83.3	83.3	83.9	83.3	83.3
Área física que se sembró y cosechó dos veces en el año agrícola															
Número de Usuarios															
Superficie Regada (Ha)															
Vol. Dist. (Miles m³)															
Lámina Bruta (cm)															
Área física total regada en el año agrícola															
Número de Usuarios							161	994	1 155	161	994	1 155	161	994	1 155
Superficie Regada (Ha)							127.0	47 734.0	47 861.0	127.0	47 734.0	47 861.0	127.0	47 734.0	47 861.0
Vol. Dist. (Miles m³)							1 065.3	397 852.7	398 918.0	1 065.3	397 852.7	398 918.0	1 065.3	397 852.7	398 918.0
Lámina Bruta (cm)							83.9	83.3	83.3	83.9	83.3	83.3	83.9	83.3	83.3

CONCENTRADO DISTRITAL															
Cuadro 8.41															
AÑO AGRÍCOLA 2012/13															
Número de usuarios, superficie regada, volumen distribuido y lámina bruta según tipo de aprovechamiento y tenencia															
DISTRITO DE RIEGO: 052 ESTADO DE DURANGO, DGO.															
	Gravedad presas			Gravedad derivación			Bombeo - corrientes			Bombeo - pozos			Resumen		
	Ejidal	Privada	Total	Ejidal	Privada	Total	Ejidal	Privada	Total	Ejidal	Privada	Total	Ejidal	Privada	Total
Área física en que se obtuvo un solo cultivo en el año agrícola															
Número de Usuarios	1 871	246	2 117	258	30	288				590	3	593	2 719	279	2 998
Superficie Regada (Ha)	7 067.5	2 020.6	9 088.2	1 020.8	546.8	1 567.6				1 746.2	28.8	1 775.0	9 834.4	2 596.4	12 430.8
Vol. Dist. (Miles m³)	65 408.2	18 322.8	83 731.0	10 531.9	4 780.2	15 312.1				21 408.2	345.8	21 754.0	97 348.3	23 448.8	120 797.1
Lámina Bruta (cm)	92.5	90.7	92.1	103.2	87.4	97.7				122.6	119.9	122.6	99.0	90.3	97.2
Área física que se sembró y cosechó dos veces en el año agrícola															
Número de Usuarios															
Superficie Regada (Ha)															
Vol. Dist. (Miles m³)															
Lámina Bruta (cm)															
Área física total regada en el año agrícola															
Número de Usuarios	1 871	246	2 117	258	30	288				590	3	593	2 719	279	2 998
Superficie Regada (Ha)	7 067.5	2 020.6	9 088.2	1 020.8	546.8	1 567.6				1 746.2	28.8	1 775.0	9 834.4	2 596.4	12 430.8
Vol. Dist. (Miles m³)	65 408.2	18 322.8	83 731.0	10 531.9	4 780.2	15 312.1				21 408.2	345.8	21 754.0	97 348.3	23 448.8	120 797.1
Lámina Bruta (cm)	92.5	90.7	92.1	103.2	87.4	97.7				122.6	119.9	122.6	99.0	90.3	97.2

CONCENTRADO DISTRITAL														Cuadro 8.42	
Número de usuarios, superficie regada, volumen distribuido y lámina bruta según tipo de aprovechamiento y tenencia														AÑO AGRÍCOLA 2012/13	
DISTRITO DE RIEGO: 053 ESTADO DE COLIMA, COL.															
	Gravedad presas			Gravedad derivación			Bombeo - corrientes			Bombeo - pozos			Resumen		
	Ejidal	Privada	Total	Ejidal	Privada	Total	Ejidal	Privada	Total	Ejidal	Privada	Total	Ejidal	Privada	Total
Área física en que se obtuvo un solo cultivo en el año agrícola															
Número de Usuarios				2 371	1 146	3 517							2 371	1 146	3 517
Superficie Regada (Ha)				11 426.5	17 332.5	28 759.0							11 426.5	17 332.5	28 759.0
Vol. Dist. (Miles m ³)	89 993.4	148 925.6	238 919.0	194 744.7	212 113.7	406 858.4							284 738.1	361 039.4	645 777.4
Lámina Bruta (cm)				170.4	122.4	141.5							249.2	208.3	224.5
Área física que se sembró y cosechó dos veces en el año agrícola															
Número de Usuarios															
Superficie Regada (Ha)															
Vol. Dist. (Miles m ³)															
Lámina Bruta (cm)															
Área física total regada en el año agrícola															
Número de Usuarios				2 371	1 146	3 517							2 371	1 146	3 517
Superficie Regada (Ha)				11 426.5	17 332.5	28 759.0							11 426.5	17 332.5	28 759.0
Vol. Dist. (Miles m ³)	89 993.4	148 925.6	238 919.0	194 744.7	212 113.7	406 858.4							284 738.1	361 039.4	645 777.4
Lámina Bruta (cm)				170.4	122.4	141.5							249.2	208.3	224.5

CONCENTRADO DISTRICTAL														
Número de usuarios, superficie regada, volumen distribuido y lámina bruta según tipo de aprovechamiento y tenencia														
DISTRITO DE RIEGO: 056 ATOYAC-ZAHUAPAN, TLAX.														
AÑO AGRÍCOLA 2012/13														
Cuadro 8.43														
	Gravedad presas			Gravedad derivación			Bombeo - corrientes			Bombeo - pozos			Resumen	
	Ejidal	Privada	Total	Ejidal	Privada	Total	Ejidal	Privada	Total	Ejidal	Privada	Total	Ejidal	Privada
Área física en que se obtuvo un solo cultivo en el año agrícola														
Número de Usuarios	206	74	280	3 127	3 728	6 855						3 333	3 802	7 135
Superficie Regada (Ha)	112.4	165.6	278.0	1 631.2	1 679.8	3 311.0						1 743.6	1 845.4	3 589.0
Vol. Dist. (Miles m³)	305.7	450.9	756.6	8 141.6	8 574.1	16 715.8						8 447.4	9 025.1	17 472.4
Lámina Bruta (cm)	27.2	27.2	27.2	49.9	51.0	50.5						48.4	48.9	48.7
Área física que se sembró y cosechó dos veces en el año agrícola														
Número de Usuarios	20	7	27	414	526	940						434	533	967
Superficie Regada (Ha)	11.0	16.0	27.0	223.7	240.3	464.0						234.7	256.3	491.0
Vol. Dist. (Miles m³)	58.0	85.4	143.4	2 244.2	2 388.1	4 632.3						2 302.2	2 473.4	4 775.6
Lámina Bruta (cm)	52.8	53.3	53.1	100.3	99.4	99.8						98.1	96.5	97.3
Área física total regada en el año agrícola														
Número de Usuarios	226	81	307	3 541	4 254	7 795						3 767	4 335	8 102
Superficie Regada (Ha)	123.4	181.6	305.0	1 854.9	1 920.1	3 775.0						1 978.3	2 101.7	4 080.0
Vol. Dist. (Miles m³)	363.7	536.3	900.0	10 385.8	10 962.2	21 348.0						10 749.5	11 498.5	22 248.0
Lámina Bruta (cm)	29.5	29.5	29.5	56.0	57.1	56.6						54.3	54.7	54.5

CONCENTRADO DISTRITAL														Cuadro 8.44	
Número de usuarios, superficie regada, volumen distribuido y lámina bruta según tipo de aprovechamiento y tenencia														AÑO AGRÍCOLA 2012/13	
DISTRITO DE RIEGO: 057 AMUCO-CUTZAMALA, GRO.															
	Gravedad presas			Gravedad derivación			Bombeo - corrientes			Bombeo - pozos			Resumen		
	Ejidal	Privada	Total	Ejidal	Privada	Total	Ejidal	Privada	Total	Ejidal	Privada	Total	Ejidal	Privada	Total
Área física que se obtuvo un solo cultivo en el año agrícola															
Número de Usuarios	3 062	634	3 696	298	17	315						3 360	651	4 011	
Superficie Regada (Ha)	8 817.0	2 824.5	11 641.5	640.0	88.0	728.0						9 457.0	2 912.5	12 369.5	
Vol. Dist. (Miles m³)	229 494.4	70 326.8	299 821.2	6 434.3	839.2	7 273.6						235 928.8	71 166.1	307 094.8	
Lámina Bruta (cm)	260.3	249.0	257.5	100.5	95.4	99.9						249.5	244.3	248.3	
Área física que se sembró y cosechó dos veces en el año agrícola															
Número de Usuarios															
Superficie Regada (Ha)															
Vol. Dist. (Miles m³)															
Lámina Bruta (cm)															
Área física total regada en el año agrícola															
Número de Usuarios	3 062	634	3 696	298	17	315						3 360	651	4 011	
Superficie Regada (Ha)	8 817.0	2 824.5	11 641.5	640.0	88.0	728.0						9 457.0	2 912.5	12 369.5	
Vol. Dist. (Miles m³)	229 494.4	70 326.8	299 821.2	6 434.3	839.2	7 273.6						235 928.8	71 166.1	307 094.8	
Lámina Bruta (cm)	260.3	249.0	257.5	100.5	95.4	99.9						249.5	244.3	248.3	

CONCENTRADO DISTRITAL															
											Cuadro 8.45				
											AÑO AGRÍCOLA 2012/13				
Número de usuarios, superficie regada, volumen distribuido y lámina bruta según tipo de aprovechamiento y tenencia															
DISTRITO DE RIEGO: 059 RÍO BLANCO, CHIS.															
	Gravedad presas			Gravedad derivación			Bombeo - corrientes			Bombeo - pozos			Resumen		
	Ejidal	Privada	Total	Ejidal	Privada	Total	Ejidal	Privada	Total	Ejidal	Privada	Total	Ejidal	Privada	Total
Área física en que se obtuvo un solo cultivo en el año agrícola															
Número de Usuarios				1 926	420	2 346							1 926	420	2 346
Superficie Regada (Ha)				5 685.7	3 336.3	9 022.0							5 685.7	3 336.3	9 022.0
Vol. Dist. (Miles m ³)				42 500.5	28 295.5	70 796.0							42 500.5	28 295.5	70 796.0
Lámina Bruta (cm)				74.7	84.8	78.5							74.7	84.8	78.5
Área física que se sembró y cosechó dos veces en el año agrícola															
Número de Usuarios															
Superficie Regada (Ha)															
Vol. Dist. (Miles m ³)															
Lámina Bruta (cm)															
Área física total regada en el año agrícola															
Número de Usuarios				1 926	420	2 346							1 926	420	2 346
Superficie Regada (Ha)				5 685.7	3 336.3	9 022.0							5 685.7	3 336.3	9 022.0
Vol. Dist. (Miles m ³)				42 500.5	28 295.5	70 796.0							42 500.5	28 295.5	70 796.0
Lámina Bruta (cm)				74.7	84.8	78.5							74.7	84.8	78.5

CONCENTRADO DISTRITAL												Cuadro 8.46		
Número de usuarios, superficie regada, volumen distribuido y lámina bruta según tipo de aprovechamiento y tenencia												AÑO AGRÍCOLA 2012/13		
DISTRITO DE RIEGO: 060 PÁNUCO (EL HIGO), VER.														
	Gravedad presas			Gravedad derivación			Bombeo - corrientes			Bombeo - pozos			Resumen	
	Ejidal	Privada	Total	Ejidal	Privada	Total	Ejidal	Privada	Total	Ejidal	Privada	Total	Privada	Total
Área física en que se obtuvo un solo cultivo en el año agrícola														
Número de Usuarios				349	85	434				349	85	434	85	434
Superficie Regada (Ha)				1 204.8	662.2	1 867.0				1 204.8	662.2	1 867.0	662.2	1 867.0
Vol. Dist. (Miles m³)				3 368.5	1 790.7	5 159.2				3 368.5	1 790.7	5 159.2	1 790.7	5 159.2
Lámina Bruta (cm)				28.0	27.0	27.6				28.0	27.0	27.6	27.0	27.6
Área física que se sembró y cosechó dos veces en el año agrícola														
Número de Usuarios														
Superficie Regada (Ha)														
Vol. Dist. (Miles m³)														
Lámina Bruta (cm)														
Área física total regada en el año agrícola														
Número de Usuarios				349	85	434				349	85	434	85	434
Superficie Regada (Ha)				1 204.8	662.2	1 867.0				1 204.8	662.2	1 867.0	662.2	1 867.0
Vol. Dist. (Miles m³)				3 368.5	1 790.7	5 159.2				3 368.5	1 790.7	5 159.2	1 790.7	5 159.2
Lámina Bruta (cm)				28.0	27.0	27.6				28.0	27.0	27.6	27.0	27.6

CONCENTRADO DISTRITAL												Cuadro 8.47			
Número de usuarios, superficie regada, volumen distribuido y lámina bruta según tipo de aprovechamiento y tenencia												AÑO AGRÍCOLA 2012/13			
DISTRITO DE RIEGO: 061 ZAMORA, MICH.												Resumen			
	Gravedad presas			Gravedad derivación			Bombeo - corrientes			Bombeo - pozos			Total		
	Ejidal	Privada	Total	Ejidal	Privada	Total	Ejidal	Privada	Total	Ejidal	Privada	Total			
Área física en que se obtuvo un solo cultivo en el año agrícola															
Número de Usuarios	196	31	227	2 825	306	3 131				25	1	26	3 046	338	3 384
Superficie Regada (Ha)	234.4	196.5	430.9	8 418.9	3 442.7	11 861.6				76.1	23.9	100.0	8 729.3	3 663.1	12 392.5
Vol. Dist. (Miles m ³)	4 085.7	3 426.1	7 511.8	105 796.0	47 008.5	152 804.6				3 042.2	957.8	4 000.0	112 924.0	51 392.4	164 316.4
Lámina Bruta (cm)	174.3	174.3	174.3	125.7	136.5	128.8				400.0	400.1	400.0	129.4	140.3	132.6
Área física que se sembró y cosechó dos veces en el año agrícola															
Número de Usuarios															
Superficie Regada (Ha)															
Vol. Dist. (Miles m ³)															
Lámina Bruta (cm)															
Área física total regada en el año agrícola															
Número de Usuarios	196	31	227	2 825	306	3 131				25	1	26	3 046	338	3 384
Superficie Regada (Ha)	234.4	196.5	430.9	8 418.9	3 442.7	11 861.6				76.1	23.9	100.0	8 729.3	3 663.1	12 392.5
Vol. Dist. (Miles m ³)	4 085.7	3 426.1	7 511.8	105 796.0	47 008.5	152 804.6				3 042.2	957.8	4 000.0	112 924.0	51 392.4	164 316.4
Lámina Bruta (cm)	174.3	174.3	174.3	125.7	136.5	128.8				400.0	400.1	400.0	129.4	140.3	132.6

CONCENTRADO DISTRITAL		Cuadro 8.48															
		AÑO AGRÍCOLA 2012/13															
Número de usuarios, superficie regada, volumen distribuido y lámina bruta según tipo de aprovechamiento y tenencia		DISTRITO DE RIEGO: 063 GUASAVE, SIN.															
		Gravedad presas				Gravedad derivación				Bombeo - corrientes				Bombeo - pozos			
		Ejidal	Privada	Total	Ejidal	Privada	Total	Ejidal	Privada	Total	Ejidal	Privada	Total	Ejidal	Privada	Total	
Área física que se obtuvo un solo cultivo en el año agrícola																	
Número de Usuarios		9 188	1 328	10 516										9 188	1 328	10 516	
Superficie Regada (Ha)		59 321.2	18 183.3	77 504.6										59 321.2	18 183.3	77 504.6	
Vol. Dist. (Miles m ³)		337 408.1	93 413.1	430 821.2				59 585.6	21 870.5	81 456.1	88 729.5	31 994.7	120 724.2	485 723.1	147 278.3	633 001.4	
Lámina Bruta (cm)		56.9	51.4	55.6										81.9	81.0	81.7	
Área física que se sembró y cosechó dos veces en el año agrícola																	
Número de Usuarios		3 637	562	4 199										3 637	562	4 199	
Superficie Regada (Ha)		23 280.1	7 951.2	31 231.3										23 280.1	7 951.2	31 231.3	
Vol. Dist. (Miles m ³)		313 480.6	104 177.6	417 658.2				39 723.7	14 580.4	54 304.0	59 153.0	21 329.8	80 482.8	412 357.2	140 087.8	552 445.0	
Lámina Bruta (cm)		134.7	131.0	133.7										177.1	176.2	176.9	
Área física total regada en el año agrícola																	
Número de Usuarios		12 825	1 890	14 715										12 825	1 890	14 715	
Superficie Regada (Ha)		82 601.3	26 134.6	108 735.9										82 601.3	26 134.6	108 735.9	
Vol. Dist. (Miles m ³)		650 888.7	197 590.7	848 479.4				99 309.2	36 450.9	135 760.1	147 882.4	53 324.5	201 206.9	898 080.4	287 366.0	1 185 446.4	
Lámina Bruta (cm)		78.8	75.6	78.0										108.7	110.0	109.0	

CONCENTRADO DISTRITAL												Cuadro 8.49		
Número de usuarios, superficie regada, volumen distribuido y lámina bruta según tipo de aprovechamiento y tenencia												AÑO AGRÍCOLA 2012/13		
DISTRITO DE RIEGO: 066 SANTO DOMINGO, BCS.														
	Gravedad presas			Gravedad derivación			Bombeo - corrientes			Bombeo - pozos			Resumen	
	Ejidal	Privada	Total	Ejidal	Privada	Total	Ejidal	Privada	Total	Ejidal	Privada	Total	Privada	Total
Área física en que se obtuvo un solo cultivo en el año agrícola														
Número de Usuarios							597	757	1 354	597	757	1 354	757	1 354
Superficie Regada (Ha)							4 216.6	31 925.4	36 142.0	4 216.6	31 925.4	36 142.0	31 925.4	36 142.0
Vol. Dist. (Miles m ³)							22 332.9	140 735.4	163 068.3	22 332.9	140 735.4	163 068.3	140 735.4	163 068.3
Lámina Bruta (cm)							53.0	44.1	45.1	53.0	44.1	45.1	44.1	45.1
Área física que se sembró y cosechó dos veces en el año agrícola														
Número de Usuarios														
Superficie Regada (Ha)														
Vol. Dist. (Miles m ³)														
Lámina Bruta (cm)														
Área física total regada en el año agrícola														
Número de Usuarios							597	757	1 354	597	757	1 354	757	1 354
Superficie Regada (Ha)							4 216.6	31 925.4	36 142.0	4 216.6	31 925.4	36 142.0	31 925.4	36 142.0
Vol. Dist. (Miles m ³)							22 332.9	140 735.4	163 068.3	22 332.9	140 735.4	163 068.3	140 735.4	163 068.3
Lámina Bruta (cm)							53.0	44.1	45.1	53.0	44.1	45.1	44.1	45.1

CONCENTRADO DISTRITAL														Cuadro 8.50	
Número de usuarios, superficie regada, volumen distribuido y lámina bruta según tipo de aprovechamiento y tenencia														AÑO AGRÍCOLA 2012/13	
DISTRITO DE RIEGO: 068 TEPECOACUILCO-QUECHULTENANGO, GRO.															
	Gravedad presas			Gravedad derivación			Bombeo - corrientes			Bombeo - pozos			Resumen		
	Ejidal	Privada	Total	Ejidal	Privada	Total	Ejidal	Privada	Total	Ejidal	Privada	Total	Ejidal	Privada	Total
Área física que se obtuvo un solo cultivo en el año agrícola															
Número de Usuarios	416	69	485	232	15	247						648	84	732	
Superficie Regada (Ha)	535.3	150.6	685.9	348.7	29.3	378.0						884.0	179.9	1 063.9	
Vol. Dist. (Miles m³)	9 190.3	2 575.2	11 765.5	5 351.6	535.3	5 887.0						14 541.9	3 110.5	17 652.4	
Lámina Bruta (cm)	171.7	171.0	171.5	153.5	182.8	155.7						164.5	172.9	165.9	
Área física que se sembró y cosechó dos veces en el año agrícola															
Número de Usuarios															
Superficie Regada (Ha)															
Vol. Dist. (Miles m³)															
Lámina Bruta (cm)															
Área física total regada en el año agrícola															
Número de Usuarios	416	69	485	232	15	247						648	84	732	
Superficie Regada (Ha)	535.3	150.6	685.9	348.7	29.3	378.0						884.0	179.9	1 063.9	
Vol. Dist. (Miles m³)	9 190.3	2 575.2	11 765.5	5 351.6	535.3	5 887.0						14 541.9	3 110.5	17 652.4	
Lámina Bruta (cm)	171.7	171.0	171.5	153.5	182.8	155.7						164.5	172.9	165.9	

CONCENTRADO DISTRITAL												Cuadro 8.51		
Número de usuarios, superficie regada, volumen distribuido y lámina bruta según tipo de aprovechamiento y tenencia												AÑO AGRÍCOLA 2012/13		
DISTRITO DE RIEGO: 073 LA CONCEPCIÓN, MEX.														
	Gravedad presas			Gravedad derivación			Bombeo - corrientes			Bombeo - pozos			Resumen	
	Ejidal	Privada	Total	Ejidal	Privada	Total	Ejidal	Privada	Total	Ejidal	Privada	Total	Privada	Total
Área física en que se obtuvo un solo cultivo en el año agrícola														
Número de Usuarios	173	215	388										215	388
Superficie Regada (Ha)	131.4	184.6	316.0										184.6	316.0
Vol. Dist. (Miles m³)	705.8	995.4	1 701.2										995.4	1 701.2
Lámina Bruta (cm)	53.7	53.9	53.8										53.9	53.8
Área física que se sembró y cosechó dos veces en el año agrícola														
Número de Usuarios														
Superficie Regada (Ha)														
Vol. Dist. (Miles m³)														
Lámina Bruta (cm)														
Área física total regada en el año agrícola														
Número de Usuarios	173	215	388										215	388
Superficie Regada (Ha)	131.4	184.6	316.0										184.6	316.0
Vol. Dist. (Miles m³)	705.8	995.4	1 701.2										995.4	1 701.2
Lámina Bruta (cm)	53.7	53.9	53.8										53.9	53.8

CONCENTRADO DISTRITAL													Cuadro 8.52	
Número de usuarios, superficie regada, volumen distribuido y lámina bruta según tipo de aprovechamiento y tenencia													AÑO AGRÍCOLA 2012/13	
DISTRITO DE RIEGO: 074 MOCORITO, SIN.														
	Gravedad presas			Gravedad derivación			Bombeo - corrientes			Bombeo - pozos			Resumen	
	Ejidal	Privada	Total	Ejidal	Privada	Total	Ejidal	Privada	Total	Ejidal	Privada	Total	Privada	Total
Área física en que se obtuvo un solo cultivo en el año agrícola														
Número de Usuarios	4 362	1 295	5 657										1 295	5 657
Superficie Regada (Ha)	28 699.8	10 464.2	39 164.0										10 464.2	39 164.0
Vol. Dist. (Miles m³)	167 284.4	60 701.6	227 985.9				9 744.8	4 039.2	13 784.0	177 029.1	64 740.8	241 769.9	64 740.8	241 769.9
Lámina Bruta (cm)	58.3	58.0	58.2										61.9	61.7
Área física que se sembró y cosechó dos veces en el año agrícola														
Número de Usuarios														
Superficie Regada (Ha)														
Vol. Dist. (Miles m³)														
Lámina Bruta (cm)														
Área física total regada en el año agrícola														
Número de Usuarios	4 362	1 295	5 657										1 295	5 657
Superficie Regada (Ha)	28 699.8	10 464.2	39 164.0										10 464.2	39 164.0
Vol. Dist. (Miles m³)	167 284.4	60 701.6	227 985.9				9 744.8	4 039.2	13 784.0	177 029.1	64 740.8	241 769.9	64 740.8	241 769.9
Lámina Bruta (cm)	58.3	58.0	58.2										61.9	61.7

NOTA: EL VOLUMEN INCLUYE EL RESCATE DE AGUA DE DRENES Y BOMBEO DE POZOS PARTICULARES REALIZADOS POR LOS MÓDULOS DEL DISTRITO TOTALIZADO 23,396.4 MILES DE M³.

CONCENTRADO DISTRITAL												Cuadro 8.53		
												AÑO AGRÍCOLA 2012/13		
Número de usuarios, superficie regada, volumen distribuido y lámina bruta según tipo de aprovechamiento y tenencia														
DISTRITO DE RIEGO: 075 RÍO FUERTE, SIN.														
	Gravedad presas			Gravedad derivación			Bombeo - corrientes			Bombeo - pozos			Resumen	
	Ejidal	Privada	Total	Ejidal	Privada	Total	Ejidal	Privada	Total	Ejidal	Privada	Total	Privada	Total
Área física en que se obtuvo un solo cultivo en el año agrícola														
Número de Usuarios	15 981	3 370	19 351										3 370	19 351
Superficie Regada (Ha)	137 102.9	67 453.5	204 556.4										67 453.5	204 556.4
Vol. Dist. (Miles m³)	1 127 324.9	554 634.4	1 681 959.3	168 133.9	82 720.5	250 854.4	87 264.2	42 933.2	130 197.4	1 382 723.0	680 288.1	2 063 011.1		
Lámina Bruta (cm)	82.2	82.2	82.2										100.9	100.9
Área física que se sembró y cosechó dos veces en el año agrícola														
Número de Usuarios	1 038	219	1 257										219	1 257
Superficie Regada (Ha)	8 901.5	4 379.5	13 280.9										4 379.5	13 280.9
Vol. Dist. (Miles m³)	148 704.6	73 161.4	221 866.0										73 161.4	221 866.0
Lámina Bruta (cm)	167.1	167.1	167.1										167.1	167.1
Área física total regada en el año agrícola														
Número de Usuarios	17 019	3 589	20 608										3 589	20 608
Superficie Regada (Ha)	146 004.3	71 832.9	217 837.3										71 832.9	217 837.3
Vol. Dist. (Miles m³)	1 276 029.5	627 795.8	1 903 825.3	168 133.9	82 720.5	250 854.4	87 264.2	42 933.2	130 197.4	1 531 427.6	753 449.5	2 284 877.1		
Lámina Bruta (cm)	87.4	87.4	87.4										104.9	104.9

CONCENTRADO DISTRITAL												Cuadro 8.54			
Número de usuarios, superficie regada, volumen distribuido y lámina bruta según tipo de aprovechamiento y tenencia												AÑO AGRÍCOLA 2012/13			
DISTRITO DE RIEGO: 076 VALLE DEL CARRIZO, SIN.															
	Gravedad presas			Gravedad derivación			Bombeo - corrientes			Bombeo - pozos			Resumen		
	Ejidal	Privada	Total	Ejidal	Privada	Total	Ejidal	Privada	Total	Ejidal	Privada	Total	Ejidal	Privada	Total
Área física en que se obtuvo un solo cultivo en el año agrícola															
Número de Usuarios	5 345	386	5 731									5 345	386	5 731	
Superficie Regada (Ha)	32 235.2	6 119.0	38 354.2									32 235.2	6 119.0	38 354.2	
Vol. Dist. (Miles m³)	203 500.0	32 134.9	235 634.9				12 540.5	8 452.8	20 993.3	216 040.5	40 587.7	256 628.2			
Lámina Bruta (cm)	63.1	52.5	61.4							67.0	66.3	66.9			
Área física que se sembró y cosechó dos veces en el año agrícola															
Número de Usuarios	3 153	363	3 516									3 153	363	3 516	
Superficie Regada (Ha)	18 868.6	5 231.4	24 100.0									18 868.6	5 231.4	24 100.0	
Vol. Dist. (Miles m³)	219 639.1	64 835.7	284 474.8				17 979.4	684.0	18 663.4	237 618.4	65 519.7	303 138.2			
Lámina Bruta (cm)	116.4	123.9	118.0							125.9	125.2	125.8			
Área física total regada en el año agrícola															
Número de Usuarios	8 498	749	9 247									8 498	749	9 247	
Superficie Regada (Ha)	51 103.8	11 350.4	62 454.2									51 103.8	11 350.4	62 454.2	
Vol. Dist. (Miles m³)	423 139.1	96 970.6	520 109.7				30 519.8	9 136.8	39 656.6	453 658.9	106 107.4	559 766.3			
Lámina Bruta (cm)	82.8	85.4	83.3							88.8	93.5	89.6			

CONCENTRADO DISTRITAL												Cuadro 8.55			
Número de usuarios, superficie regada, volumen distribuido y lámina bruta según tipo de aprovechamiento y tenencia												AÑO AGRÍCOLA 2012/13			
DISTRITO DE RIEGO: 082 RÍO BLANCO, VER.															
	Gravedad presas			Gravedad derivación			Bombeo - corrientes			Bombeo - pozos			Resumen		
	Ejidal	Privada	Total	Ejidal	Privada	Total	Ejidal	Privada	Total	Ejidal	Privada	Total	Ejidal	Privada	Total
Área física en que se obtuvo un solo cultivo en el año agrícola															
Número de Usuarios				678	702	1 380							678	702	1 380
Superficie Regada (Ha)				1 849.8	5 985.8	7 835.6							1 849.8	5 985.8	7 835.6
Vol. Dist. (Miles m ³)				37 105.5	112 227.1	149 332.6							37 105.5	112 227.1	149 332.6
Lámina Bruta (cm)				200.6	187.5	190.6							200.6	187.5	190.6
Área física que se sembró y cosechó dos veces en el año agrícola															
Número de Usuarios				36	10	46							36	10	46
Superficie Regada (Ha)				672.5	36.1	708.6							672.5	36.1	708.6
Vol. Dist. (Miles m ³)				32 982.5	1 663.0	34 645.6							32 982.5	1 663.0	34 645.6
Lámina Bruta (cm)				490.4	460.3	488.9							490.4	460.3	488.9
Área física total regada en el año agrícola															
Número de Usuarios				714	712	1 426							714	712	1 426
Superficie Regada (Ha)				2 522.3	6 021.9	8 544.2							2 522.3	6 021.9	8 544.2
Vol. Dist. (Miles m ³)				70 088.0	113 890.1	183 978.1							70 088.0	113 890.1	183 978.1
Lámina Bruta (cm)				277.9	189.1	215.3							277.9	189.1	215.3

CONCENTRADO DISTRITAL												Cuadro 8.56			
Número de usuarios, superficie regada, volumen distribuido y lámina bruta según tipo de aprovechamiento y tenencia												AÑO AGRÍCOLA 2012/13			
DISTRITO DE RIEGO: 083 PAPIGOCHIC, CHIH.															
	Gravedad presas			Gravedad derivación			Bombeo - corrientes			Bombeo - pozos			Resumen		
	Ejidal	Privada	Total	Ejidal	Privada	Total	Ejidal	Privada	Total	Ejidal	Privada	Total	Ejidal	Privada	Total
Área física en que se obtuvo un solo cultivo en el año agrícola															
Número de Usuarios	69	458	527									69	458	527	
Superficie Regada (Ha)	411.6	3 439.1	3 850.8									411.6	3 439.1	3 850.8	
Vol. Dist. (Miles m³)	2 277.8	26 260.0	28 537.8	45.2	191.0	236.3						55.5	2 323.0	28 829.6	
Lámina Bruta (cm)	55.3	76.4	74.1									56.4	77.1	74.9	
Área física que se sembró y cosechó dos veces en el año agrícola															
Número de Usuarios															
Superficie Regada (Ha)															
Vol. Dist. (Miles m³)															
Lámina Bruta (cm)															
Área física total regada en el año agrícola															
Número de Usuarios	69	458	527									69	458	527	
Superficie Regada (Ha)	411.6	3 439.1	3 850.8									411.6	3 439.1	3 850.8	
Vol. Dist. (Miles m³)	2 277.8	26 260.0	28 537.8	45.2	191.0	236.3						55.5	2 323.0	28 829.6	
Lámina Bruta (cm)	55.3	76.4	74.1									56.4	77.1	74.9	

CONCENTRADO DISTRITAL														
											Cuadro 8.57			
											AÑO AGRÍCOLA 2012/13			
Número de usuarios, superficie regada, volumen distribuido y lámina bruta según tipo de aprovechamiento y tenencia														
DISTRITO DE RIEGO: 084 GUAYMAS, SON.														
	Gravedad presas			Gravedad derivación			Bombeo - corrientes			Bombeo - pozos			Resumen	
	Ejidal	Privada	Total	Ejidal	Privada	Total	Ejidal	Privada	Total	Ejidal	Privada	Total	Privada	Total
Área física en que se obtuvo un solo cultivo en el año agrícola														
Número de Usuarios							548	136	684	548	136	684	136	684
Superficie Regada (Ha)							5 841.8	5 425.6	11 267.4	5 841.8	5 425.6	11 267.4	5 425.6	11 267.4
Vol. Dist. (Miles m ³)							39 100.0	34 479.2	73 579.2	39 100.0	34 479.2	73 579.2	34 479.2	73 579.2
Lámina Bruta (cm)							66.9	63.5	65.3	66.9	63.5	65.3	63.5	65.3
Área física que se sembró y cosechó dos veces en el año agrícola														
Número de Usuarios														
Superficie Regada (Ha)														
Vol. Dist. (Miles m ³)														
Lámina Bruta (cm)														
Área física total regada en el año agrícola														
Número de Usuarios							548	136	684	548	136	684	136	684
Superficie Regada (Ha)							5 841.8	5 425.6	11 267.4	5 841.8	5 425.6	11 267.4	5 425.6	11 267.4
Vol. Dist. (Miles m ³)							39 100.0	34 479.2	73 579.2	39 100.0	34 479.2	73 579.2	34 479.2	73 579.2
Lámina Bruta (cm)							66.9	63.5	65.3	66.9	63.5	65.3	63.5	65.3

CONCENTRADO DISTRICTAL		DISTRITO DE RIEGO: 085 LA BEGOÑA, GTO.														Cuadro 8.58	
		Número de usuarios, superficie regada, volumen distribuido y lámina bruta según tipo de aprovechamiento y tenencia														AÑO AGRÍCOLA 2012/13	
		Gravedad presas			Gravedad derivación			Bombeo - corrientes			Bombeo - pozos			Resumen			
		Ejidal	Privada	Total	Ejidal	Privada	Total	Ejidal	Privada	Total	Ejidal	Privada	Total	Ejidal	Privada	Total	
Área física que se obtuvo un solo cultivo en el año agrícola																	
Número de Usuarios	1 060	270	1 330					390	88	478	1 450	358	1 808				
Superficie Regada (Ha)	3 817.5	1 393.0	5 210.5					1 602.1	518.6	2 120.7	5 419.6	1 911.6	7 331.2				
Vol. Dist. (Miles m³)	28 371.1	11 519.5	39 890.6					15 388.4	4 995.5	20 383.9	43 759.5	16 515.0	60 274.5				
Lámina Bruta (cm)	74.3	82.7	76.6					96.1	96.3	96.1	80.7	86.4	82.2				
Área física que se sembró y cosechó dos veces en el año agrícola																	
Número de Usuarios								55	13	68	55	13	68				
Superficie Regada (Ha)								1 98.8	64.8	263.6	198.8	64.8	263.6				
Vol. Dist. (Miles m³)								2 977.9	971.2	3 949.2	2 977.9	971.2	3 949.2				
Lámina Bruta (cm)								149.8	149.8	149.8	149.8	149.8	149.8				
Área física total regada en el año agrícola																	
Número de Usuarios	1 060	270	1 330					445	101	546	1 505	371	1 876				
Superficie Regada (Ha)	3 817.5	1 393.0	5 210.5					1 800.8	583.4	2 384.3	5 618.4	1 976.4	7 594.8				
Vol. Dist. (Miles m³)	28 371.1	11 519.5	39 890.6					18 366.3	5 966.7	24 333.1	46 737.4	17 486.2	64 223.7				
Lámina Bruta (cm)	74.3	82.7	76.6					102.0	102.3	102.1	83.2	88.5	84.6				

CONCENTRADO DISTRITAL														
Cuadro 8.59														
AÑO AGRÍCOLA 2012/13														
DISTRITO DE RIEGO: 086 RÍO SOTO LA MARINA, TAMPS.														
Número de usuarios, superficie regada, volumen distribuido y lámina bruta según tipo de aprovechamiento y tenencia														
	Gravedad presas			Gravedad derivación			Bombeo - corrientes			Bombeo - pozos			Resumen	
	Ejidal	Privada	Total	Ejidal	Privada	Total	Ejidal	Privada	Total	Ejidal	Privada	Total	Privada	Total
Área física en que se obtuvo un solo cultivo en el año agrícola														
Número de Usuarios	1 763	125	1 888									1 763	125	1 888
Superficie Regada (Ha)	19 441.2	2 962.8	22 404.0									19 441.2	2 962.8	22 404.0
Vol. Dist. (Miles m³)	302 341.2	57 651.8	359 993.0									302 341.2	57 651.8	359 993.0
Lámina Bruta (cm)	155.5	194.6	160.7									155.5	194.6	160.7
Área física que se sembró y cosechó dos veces en el año agrícola														
Número de Usuarios														
Superficie Regada (Ha)														
Vol. Dist. (Miles m³)														
Lámina Bruta (cm)														
Área física total regada en el año agrícola														
Número de Usuarios	1 763	125	1 888									1 763	125	1 888
Superficie Regada (Ha)	19 441.2	2 962.8	22 404.0									19 441.2	2 962.8	22 404.0
Vol. Dist. (Miles m³)	302 341.2	57 651.8	359 993.0									302 341.2	57 651.8	359 993.0
Lámina Bruta (cm)	155.5	194.6	160.7									155.5	194.6	160.7

CONCENTRADO DISTRITAL		DISTRITO DE RIEGO: 087 ROSARIO-MEZQUITE, MICH.														Cuadro 8.60		
		AÑO AGRÍCOLA 2012/13																
Número de usuarios, superficie regada, volumen distribuido y lámina bruta según tipo de aprovechamiento y tenencia																		
	Gravedad presas				Gravedad derivación				Bombeo - corrientes				Bombeo - pozos				Resumen	
	Ejidal	Privada	Total		Ejidal	Privada	Total		Ejidal	Privada	Total		Ejidal	Privada	Total		Ejidal	Privada
Área física que se obtuvo un solo cultivo en el año agrícola																		
Número de Usuarios	3 679	256	3 935	6	1 300	1 306		428	58	486		5 407	320	5 727		5 407	320	5 727
Superficie Regada (Ha)	15 896.2	3 727.2	19 623.4	342.2	5 458.4	5 800.6		1 098.7	791.0	1 889.7		22 453.3	4 860.4	27 313.7		22 453.3	4 860.4	27 313.7
Vol. Dist. (Miles m ³)	67 368.8	18 261.3	85 630.1	606.5	9 673.8	10 280.3		6 550.2	4 820.3	11 370.5		83 592.9	23 688.0	107 280.9		83 592.9	23 688.0	107 280.9
Lámina Bruta (cm)	42.4	49.0	43.6	17.7	17.7	17.7		59.6	60.9	60.2		37.2	48.7	39.3		37.2	48.7	39.3
Área física que se sembró y cosechó dos veces en el año agrícola																		
Número de Usuarios	1 595	224	1 819					7 521	888	8 409		9 116	1 112	10 228		9 116	1 112	10 228
Superficie Regada (Ha)	9 194.1	1 973.9	11 168.0					8 720.1	1 964.9	10 685.0		17 914.2	3 938.8	21 853.0		17 914.2	3 938.8	21 853.0
Vol. Dist. (Miles m ³)	90 092.5	19 806.6	109 899.1					93 491.7	20 892.3	114 384.0		183 584.2	40 698.9	224 283.1		183 584.2	40 698.9	224 283.1
Lámina Bruta (cm)	98.0	100.3	98.4					107.2	106.3	107.1		102.5	103.3	102.6		102.5	103.3	102.6
Área física total regada en el año agrícola																		
Número de Usuarios	5 274	480	5 754	6	1 300	1 306		7 949	946	8 895		14 523	1 432	15 955		14 523	1 432	15 955
Superficie Regada (Ha)	25 090.3	5 701.1	30 791.4	342.2	5 458.4	5 800.6		9 818.8	2 755.9	12 574.7		40 367.5	8 799.2	49 166.7		40 367.5	8 799.2	49 166.7
Vol. Dist. (Miles m ³)	157 461.3	38 067.9	195 529.2	606.5	9 673.8	10 280.3		100 041.9	25 712.6	125 754.5		267 177.1	64 386.9	331 564.0		267 177.1	64 386.9	331 564.0
Lámina Bruta (cm)	62.8	66.8	63.5	17.7	17.7	17.7		101.9	93.3	100.0		66.2	73.2	67.4		66.2	73.2	67.4

CONCENTRADO DISTRITAL												Cuadro 8.61			
Número de usuarios, superficie regada, volumen distribuido y lámina bruta según tipo de aprovechamiento y tenencia												AÑO AGRÍCOLA 2012/13			
DISTRITO DE RIEGO: 088 CHICONAUTLA, MEX.															
	Gravedad presas			Gravedad derivación			Bombeo - corrientes			Bombeo - pozos			Resumen		
	Ejidal	Privada	Total	Ejidal	Privada	Total	Ejidal	Privada	Total	Ejidal	Privada	Total	Ejidal	Privada	Total
Área física en que se obtuvo un solo cultivo en el año agrícola															
Número de Usuarios				1 230	240	1 470				1 230	240	1 470	1 230	240	1 470
Superficie Regada (Ha)				1 299.5	393.6	1 693.1				1 299.5	393.6	1 693.1	1 299.5	393.6	1 693.1
Vol. Dist. (Miles m³)				16 785.3	5 126.9	21 912.2				16 785.3	5 126.9	21 912.2	16 785.3	5 126.9	21 912.2
Lámina Bruta (cm)				129.2	130.3	129.4				129.2	130.3	129.4	129.2	130.3	129.4
Área física que se sembró y cosechó dos veces en el año agrícola															
Número de Usuarios															
Superficie Regada (Ha)															
Vol. Dist. (Miles m³)															
Lámina Bruta (cm)															
Área física total regada en el año agrícola															
Número de Usuarios				1 230	240	1 470				1 230	240	1 470	1 230	240	1 470
Superficie Regada (Ha)				1 299.5	393.6	1 693.1				1 299.5	393.6	1 693.1	1 299.5	393.6	1 693.1
Vol. Dist. (Miles m³)				16 785.3	5 126.9	21 912.2				16 785.3	5 126.9	21 912.2	16 785.3	5 126.9	21 912.2
Lámina Bruta (cm)				129.2	130.3	129.4				129.2	130.3	129.4	129.2	130.3	129.4

CONCENTRADO DISTRITAL													Cuadro 8.62	
Número de usuarios, superficie regada, volumen distribuido y lámina bruta según tipo de aprovechamiento y tenencia													AÑO AGRÍCOLA 2012/13	
DISTRITO DE RIEGO: 089 EL CARMEN, CHIH.														
	Gravedad presas			Gravedad derivación			Bombeo - corrientes			Bombeo - pozos			Resumen	
	Ejidal	Privada	Total	Ejidal	Privada	Total	Ejidal	Privada	Total	Ejidal	Privada	Total	Privada	Total
Área física en que se obtuvo un solo cultivo en el año agrícola														
Número de Usuarios	191	207	398							542		542	207	940
Superficie Regada (Ha)	877.3	1 449.7	2 327.0							6 361.0		6 361.0	1 449.7	8 688.0
Vol. Dist. (Miles m³)	4 298.0	9 983.7	14 281.7							93 738.7		93 738.7	9 983.7	108 020.4
Lámina Bruta (cm)	49.0	68.9	61.4							147.4		147.4	68.9	124.3
Área física que se sembró y cosechó dos veces en el año agrícola														
Número de Usuarios														
Superficie Regada (Ha)														
Vol. Dist. (Miles m³)														
Lámina Bruta (cm)														
Área física total regada en el año agrícola														
Número de Usuarios	191	207	398							542		542	207	940
Superficie Regada (Ha)	877.3	1 449.7	2 327.0							6 361.0		6 361.0	1 449.7	8 688.0
Vol. Dist. (Miles m³)	4 298.0	9 983.7	14 281.7							93 738.7		93 738.7	9 983.7	108 020.4
Lámina Bruta (cm)	49.0	68.9	61.4							147.4		147.4	68.9	124.3

CONCENTRADO DISTRITAL												Cuadro 8.63		
												AÑO AGRÍCOLA 2012/13		
DISTRITO DE RIEGO: 090 BAJO RÍO CONCHOS, CHIH.														
Número de usuarios, superficie regada, volumen distribuido y lámina bruta según tipo de aprovechamiento y tenencia														
	Gravedad presas			Gravedad derivación			Bombeo - corrientes			Bombeo - pozos			Resumen	
	Ejidal	Privada	Total	Ejidal	Privada	Total	Ejidal	Privada	Total	Ejidal	Privada	Total	Privada	Total
Área física en que se obtuvo un solo cultivo en el año agrícola														
Número de Usuarios	237	347	584										347	584
Superficie Regada (Ha)	1 756.4	2 323.4	4 079.7										2 323.4	4 079.7
Vol. Dist. (Miles m ³)	24 515.3	32 429.6	56 944.9										32 429.6	56 944.9
Lámina Bruta (cm)	139.6	139.6	139.6										139.6	139.6
Área física que se sembró y cosechó dos veces en el año agrícola														
Número de Usuarios	11	17	28										17	28
Superficie Regada (Ha)	28.3	101.4	129.7										101.4	129.7
Vol. Dist. (Miles m ³)	500.0	1 791.5	2 291.5										1 791.5	2 291.5
Lámina Bruta (cm)	176.7	176.7	176.7										176.7	176.7
Área física total regada en el año agrícola														
Número de Usuarios	248	364	612										364	612
Superficie Regada (Ha)	1 784.6	2 424.8	4 209.4										2 424.8	4 209.4
Vol. Dist. (Miles m ³)	25 015.3	34 221.1	59 236.5										34 221.1	59 236.5
Lámina Bruta (cm)	140.2	141.1	140.7										141.1	140.7

CONCENTRADO DISTRITAL													Cuadro 8.64	
Número de usuarios, superficie regada, volumen distribuido y lámina bruta según tipo de aprovechamiento y tenencia													AÑO AGRÍCOLA 2012/13	
DISTRITO DE RIEGO: 092A RÍO PÁNUCO-U. LAS ÁNIMAS, TAMPS.														
	Gravedad presas			Gravedad derivación			Bombeo - corrientes			Bombeo - pozos			Resumen	
	Ejidal	Privada	Total	Ejidal	Privada	Total	Ejidal	Privada	Total	Ejidal	Privada	Total	Ejidal	Privada
Área física que se obtuvo un solo cultivo en el año agrícola														
Número de Usuarios	1 424	96	1 520									1 424	96	1 520
Superficie Regada (Ha)	17 398.3	1 920.3	19 318.6									17 398.3	1 920.3	19 318.6
Vol. Dist. (Miles m³)	129 980.5	15 008.9	144 989.4									129 980.5	15 008.9	144 989.4
Lámina Bruta (cm)	74.7	78.2	75.1									74.7	78.2	75.1
Área física que se sembró y cosechó dos veces en el año agrícola														
Número de Usuarios	574	80	654									574	80	654
Superficie Regada (Ha)	6 888.3	1 679.5	8 567.8									6 888.3	1 679.5	8 567.8
Vol. Dist. (Miles m³)	90 811.8	22 759.9	113 571.7									90 811.8	22 759.9	113 571.7
Lámina Bruta (cm)	131.8	135.5	132.6									131.8	135.5	132.6
Área física total regada en el año agrícola														
Número de Usuarios	1 998	176	2 174									1 998	176	2 174
Superficie Regada (Ha)	24 286.6	3 599.8	27 886.4									24 286.6	3 599.8	27 886.4
Vol. Dist. (Miles m³)	220 792.3	37 768.7	258 561.0									220 792.3	37 768.7	258 561.0
Lámina Bruta (cm)	90.9	104.9	92.7									90.9	104.9	92.7

CONCENTRADO DISTRITAL														Cuadro 8.65	
														AÑO AGRÍCOLA 2012/13	
Número de usuarios, superficie regada, volumen distribuido y lámina bruta según tipo de aprovechamiento y tenencia															
DISTRITO DE RIEGO: 092B RÍO PÁNUCO-U. CHICAYÁN, VER.															
	Gravedad presas			Gravedad derivación			Bombeo - corrientes			Bombeo - pozos			Resumen		
	Ejidal	Privada	Total	Ejidal	Privada	Total	Ejidal	Privada	Total	Ejidal	Privada	Total	Ejidal	Privada	Total
Área física en que se obtuvo un solo cultivo en el año agrícola															
Número de Usuarios	820	202	1 022				19	24	43				839	226	1 065
Superficie Regada (Ha)	6 707.9	1 339.2	8 047.1				164.2	57.8	222.0				6 872.1	1 397.0	8 269.1
Vol. Dist. (Miles m ³)	28 040.8	5 544.0	33 584.8				418.0	149.5	567.5				28 458.8	5 693.5	34 152.3
Lámina Bruta (cm)	41.8	41.4	41.7				25.5	25.9	25.6				41.4	40.8	41.3
Área física que se sembró y cosechó dos veces en el año agrícola															
Número de Usuarios															
Superficie Regada (Ha)															
Vol. Dist. (Miles m ³)															
Lámina Bruta (cm)															
Área física total regada en el año agrícola															
Número de Usuarios	820	202	1 022				19	24	43				839	226	1 065
Superficie Regada (Ha)	6 707.9	1 339.2	8 047.1				164.2	57.8	222.0				6 872.1	1 397.0	8 269.1
Vol. Dist. (Miles m ³)	28 040.8	5 544.0	33 584.8				418.0	149.5	567.5				28 458.8	5 693.5	34 152.3
Lámina Bruta (cm)	41.8	41.4	41.7				25.5	25.9	25.6				41.4	40.8	41.3

CONCENTRADO DISTRITAL												Cuadro 8.66		
Número de usuarios, superficie regada, volumen distribuido y lámina bruta según tipo de aprovechamiento y tenencia												AÑO AGRÍCOLA 2012/13		
DISTRITO DE RIEGO: 092C RÍO PÁNUCO-U. PUJAL-COY, SLP-VER.														
Gravedad presas			Gravedad derivación			Bombeo - corrientes			Bombeo - pozos			Resumen		
Ejidal	Privada	Total	Ejidal	Privada	Total	Ejidal	Privada	Total	Ejidal	Privada	Total	Ejidal	Privada	Total
Área física en que se obtuvo un solo cultivo en el año agrícola														
Número de Usuarios			1 440	476	1 916				1 440	476	1 916			
Superficie Regada (Ha)			15 540.4	9 939.1	25 479.5				15 540.4	9 939.1	25 479.5			
Vol. Dist. (Miles m ³)			115 401.1	78 983.0	194 384.1				115 401.1	78 983.0	194 384.1			
Lámina Bruta (cm)			74.3	79.5	76.3				74.3	79.5	76.3			
Área física que se sembró y cosechó dos veces en el año agrícola														
Número de Usuarios			48	26	74				48	26	74			
Superficie Regada (Ha)			516.3	548.0	1 064.3				516.3	548.0	1 064.3			
Vol. Dist. (Miles m ³)			5 416.7	5 057.8	10 474.5				5 416.7	5 057.8	10 474.5			
Lámina Bruta (cm)			104.9	92.3	98.4				104.9	92.3	98.4			
Área física total regada en el año agrícola														
Número de Usuarios			1 488	502	1 990				1 488	502	1 990			
Superficie Regada (Ha)			16 056.7	10 487.1	26 543.8				16 056.7	10 487.1	26 543.8			
Vol. Dist. (Miles m ³)			120 817.8	84 040.8	204 858.6				120 817.8	84 040.8	204 858.6			
Lámina Bruta (cm)			75.2	80.1	77.2				75.2	80.1	77.2			

CONCENTRADO DISTRITAL														
Número de usuarios, superficie regada, volumen distribuido y lámina bruta según tipo de aprovechamiento y tenencia														
DISTRITO DE RIEGO: 093 TOMATLÁN, JAL.														
	Gravedad presas			Gravedad derivación			Bombeo - corrientes			Bombeo - pozos			Resumen	
	Ejidal	Privada	Total	Ejidal	Privada	Total	Ejidal	Privada	Total	Ejidal	Privada	Total	Ejidal	Privada
Área física en que se obtuvo un solo cultivo en el año agrícola														
Número de Usuarios	2 159	40	2 199									2 159	40	2 199
Superficie Regada (Ha)	10 553.5	566.5	11 120.0									10 553.5	566.5	11 120.0
Vol. Dist. (Miles m ³)	216 855.6	11 413.5	228 269.2									216 855.6	11 413.5	228 269.2
Lámina Bruta (cm)	205.5	201.5	205.3									205.5	201.5	205.3
Área física que se sembró y cosechó dos veces en el año agrícola														
Número de Usuarios	53		53									53		53
Superficie Regada (Ha)	230.0		230.0									230.0		230.0
Vol. Dist. (Miles m ³)	3 381.5		3 381.5									3 381.5		3 381.5
Lámina Bruta (cm)	147.0		147.0									147.0		147.0
Área física total regada en el año agrícola														
Número de Usuarios	2 212	40	2 252									2 212	40	2 252
Superficie Regada (Ha)	10 783.5	566.5	11 350.0									10 783.5	566.5	11 350.0
Vol. Dist. (Miles m ³)	220 237.1	11 413.5	231 650.7									220 237.1	11 413.5	231 650.7
Lámina Bruta (cm)	204.2	201.5	204.1									204.2	201.5	204.1

CONCENTRADO DISTRITAL														Cuadro 8.68	
Número de usuarios, superficie regada, volumen distribuido y lámina bruta según tipo de aprovechamiento y tenencia														AÑO AGRÍCOLA 2012/13	
DISTRITO DE RIEGO: 094 JALISCO SUR, JAL.															
	Gravedad presas			Gravedad derivación			Bombeo - corrientes			Bombeo - pozos			Resumen		
	Ejidal	Privada	Total	Ejidal	Privada	Total	Ejidal	Privada	Total	Ejidal	Privada	Total	Ejidal	Privada	Total
Área física que se obtuvo un solo cultivo en el año agrícola															
Número de Usuarios	2 512	372	2 884	68		68						2 580	372	2 952	
Superficie Regada (Ha)	11 373.6	3 458.2	14 831.8	70.4		70.4						11 444.0	3 458.2	14 902.2	
Vol. Dist. (Miles m³)	131 506.4	40 492.5	171 998.9	298.1		298.1						131 804.5	40 492.5	172 297.0	
Lámina Bruta (cm)	115.6	117.1	116.0	42.4		42.4						115.2	117.1	115.6	
Área física que se sembró y cosechó dos veces en el año agrícola															
Número de Usuarios															
Superficie Regada (Ha)															
Vol. Dist. (Miles m³)															
Lámina Bruta (cm)															
Área física total regada en el año agrícola															
Número de Usuarios	2 512	372	2 884	68		68						2 580	372	2 952	
Superficie Regada (Ha)	11 373.6	3 458.2	14 831.8	70.4		70.4						11 444.0	3 458.2	14 902.2	
Vol. Dist. (Miles m³)	131 506.4	40 492.5	171 998.9	298.1		298.1						131 804.5	40 492.5	172 297.0	
Lámina Bruta (cm)	115.6	117.1	116.0	42.4		42.4						115.2	117.1	115.6	

CONCENTRADO DISTRITAL															
											Cuadro 8.69				
											AÑO AGRÍCOLA 2012/13				
DISTRITO DE RIEGO: 095 ATOYAC, GRO.															
Número de usuarios, superficie regada, volumen distribuido y lámina bruta según tipo de aprovechamiento y tenencia															
	Gravedad presas			Gravedad derivación			Bombeo - corrientes			Bombeo - pozos			Resumen		
	Ejidal	Privada	Total	Ejidal	Privada	Total	Ejidal	Privada	Total	Ejidal	Privada	Total	Ejidal	Privada	Total
Área física en que se obtuvo un solo cultivo en el año agrícola															
Número de Usuarios				660	50	710							660	50	710
Superficie Regada (Ha)				2 198.6	244.4	2 443.0							2 198.6	244.4	2 443.0
Vol. Dist. (Miles m³)				10 639.2	1 182.8	11 822.0							10 639.2	1 182.8	11 822.0
Lámina Bruta (cm)				48.4	48.4	48.4							48.4	48.4	48.4
Área física que se sembró y cosechó dos veces en el año agrícola															
Número de Usuarios															
Superficie Regada (Ha)															
Vol. Dist. (Miles m³)															
Lámina Bruta (cm)															
Área física total regada en el año agrícola															
Número de Usuarios				660	50	710							660	50	710
Superficie Regada (Ha)				2 198.6	244.4	2 443.0							2 198.6	244.4	2 443.0
Vol. Dist. (Miles m³)				10 639.2	1 182.8	11 822.0							10 639.2	1 182.8	11 822.0
Lámina Bruta (cm)				48.4	48.4	48.4							48.4	48.4	48.4

CONCENTRADO DISTRITAL												Cuadro 8.70			
Número de usuarios, superficie regada, volumen distribuido y lámina bruta según tipo de aprovechamiento y tenencia												AÑO AGRÍCOLA 2012/13			
DISTRITO DE RIEGO: 096 ARROYO ZARCO, MEX.															
	Gravedad presas			Gravedad derivación			Bombeo - corrientes			Bombeo - pozos			Resumen		
	Ejidal	Privada	Total	Ejidal	Privada	Total	Ejidal	Privada	Total	Ejidal	Privada	Total	Ejidal	Privada	Total
Área física en que se obtuvo un solo cultivo en el año agrícola															
Número de Usuarios	1 453	1 420	2 873									1 453	1 420	2 873	
Superficie Regada (Ha)	1 289.2	1 316.3	2 605.5									1 289.2	1 316.3	2 605.5	
Vol. Dist. (Miles m³)	6 310.9	6 298.9	12 609.8									6 310.9	6 298.9	12 609.8	
Lámina Bruta (cm)	49.0	47.9	48.4									49.0	47.9	48.4	
Área física que se sembró y cosechó dos veces en el año agrícola															
Número de Usuarios															
Superficie Regada (Ha)															
Vol. Dist. (Miles m³)															
Lámina Bruta (cm)															
Área física total regada en el año agrícola															
Número de Usuarios	1 453	1 420	2 873									1 453	1 420	2 873	
Superficie Regada (Ha)	1 289.2	1 316.3	2 605.5									1 289.2	1 316.3	2 605.5	
Vol. Dist. (Miles m³)	6 310.9	6 298.9	12 609.8									6 310.9	6 298.9	12 609.8	
Lámina Bruta (cm)	49.0	47.9	48.4									49.0	47.9	48.4	

CONCENTRADO DISTRICTAL												Cuadro 8.71			
Número de usuarios, superficie regada, volumen distribuido y lámina bruta según tipo de aprovechamiento y tenencia												AÑO AGRÍCOLA 2012/13			
DISTRITO DE RIEGO: 097 LÁZARO CÁRDENAS, MICH.															
	Gravedad presas			Gravedad derivación			Bombeo - corrientes			Bombeo - pozos			Resumen		
	Ejidal	Privada	Total	Ejidal	Privada	Total	Ejidal	Privada	Total	Ejidal	Privada	Total	Ejidal	Privada	Total
Área física en que se obtuvo un solo cultivo en el año agrícola															
Número de Usuarios	3 729	556	4 285	5 408	648	6 056							9 137	1 204	10 341
Superficie Regada (Ha)	26 185.0	8 232.0	34 417.0	36 532.0	2 824.0	39 356.0							62 717.0	11 056.0	73 773.0
Vol. Dist. (Miles m ³)	455 309.0	144 743.0	600 052.0	332 745.0	37 772.0	370 517.0							788 054.0	182 515.0	970 569.0
Lámina Bruta (cm)	173.9	175.8	174.3	91.1	133.8	94.1							125.7	165.1	131.6
Área física que se sembró y cosechó dos veces en el año agrícola															
Número de Usuarios															
Superficie Regada (Ha)															
Vol. Dist. (Miles m ³)															
Lámina Bruta (cm)															
Área física total regada en el año agrícola															
Número de Usuarios	3 729	556	4 285	5 408	648	6 056							9 137	1 204	10 341
Superficie Regada (Ha)	26 185.0	8 232.0	34 417.0	36 532.0	2 824.0	39 356.0							62 717.0	11 056.0	73 773.0
Vol. Dist. (Miles m ³)	455 309.0	144 743.0	600 052.0	332 745.0	37 772.0	370 517.0							788 054.0	182 515.0	970 569.0
Lámina Bruta (cm)	173.9	175.8	174.3	91.1	133.8	94.1							125.7	165.1	131.6

CONCENTRADO DISTRICTAL												Cuadro 8.72		
Número de usuarios, superficie regada, volumen distribuido y lámina bruta según tipo de aprovechamiento y tenencia												AÑO AGRÍCOLA 2012/13		
DISTRITO DE RIEGO: 098 JOSÉ MARÍA MORELOS, MICH-GRO.														
	Gravedad presas			Gravedad derivación			Bombeo - corrientes			Bombeo - pozos			Resumen	
	Ejidal	Privada	Total	Ejidal	Privada	Total	Ejidal	Privada	Total	Ejidal	Privada	Total	Privada	Total
Área física en que se obtuvo un solo cultivo en el año agrícola														
Número de Usuarios	1 241	409	1 650										409	1 650
Superficie Regada (Ha)	3 541.0	1 729.0	5 270.0										1 729.0	5 270.0
Vol. Dist. (Miles m³)	55 321.9	28 616.8	83 938.7										28 616.8	83 938.7
Lámina Bruta (cm)	156.2	165.5	159.3										165.5	159.3
Área física que se sembró y cosechó dos veces en el año agrícola														
Número de Usuarios														
Superficie Regada (Ha)														
Vol. Dist. (Miles m³)														
Lámina Bruta (cm)														
Área física total regada en el año agrícola														
Número de Usuarios	1 241	409	1 650										409	1 650
Superficie Regada (Ha)	3 541.0	1 729.0	5 270.0										1 729.0	5 270.0
Vol. Dist. (Miles m³)	55 321.9	28 616.8	83 938.7										28 616.8	83 938.7
Lámina Bruta (cm)	156.2	165.5	159.3										165.5	159.3

CONCENTRADO DISTRITAL												Cuadro 8.73		
Número de usuarios, superficie regada, volumen distribuido y lámina bruta según tipo de aprovechamiento y tenencia												AÑO AGRÍCOLA 2012/13		
DISTRITO DE RIEGO: 099 QUITUPAN-LA MAGDALENA, MICH.														
	Gravedad presas			Gravedad derivación			Bombeo - corrientes			Bombeo - pozos			Resumen	
	Ejidal	Privada	Total	Ejidal	Privada	Total	Ejidal	Privada	Total	Ejidal	Privada	Total	Privada	Total
Área física en que se obtuvo un solo cultivo en el año agrícola														
Número de Usuarios	37	9	46									37	9	46
Superficie Regada (Ha)	153.9	84.1	238.0									153.9	84.1	238.0
Vol. Dist. (Miles m³)	1 312.9	717.2	2 030.1									1 312.9	717.2	2 030.1
Lámina Bruta (cm)	85.3	85.3	85.3									85.3	85.3	85.3
Área física que se sembró y cosechó dos veces en el año agrícola														
Número de Usuarios														
Superficie Regada (Ha)														
Vol. Dist. (Miles m³)														
Lámina Bruta (cm)														
Área física total regada en el año agrícola														
Número de Usuarios	37	9	46									37	9	46
Superficie Regada (Ha)	153.9	84.1	238.0									153.9	84.1	238.0
Vol. Dist. (Miles m³)	1 312.9	717.2	2 030.1									1 312.9	717.2	2 030.1
Lámina Bruta (cm)	85.3	85.3	85.3									85.3	85.3	85.3

CONCENTRADO DISTRICTAL														Cuadro 8.74	
Número de usuarios, superficie regada, volumen distribuido y lámina bruta según tipo de aprovechamiento y tenencia														AÑO AGRÍCOLA 2012/13	
DISTRITO DE RIEGO: 100 ALFAJAYUCAN, HGO.															
	Gravedad presas			Gravedad derivación			Bombeo - corrientes			Bombeo - pozos			Resumen		
	Ejidal	Privada	Total	Ejidal	Privada	Total	Ejidal	Privada	Total	Ejidal	Privada	Total	Ejidal	Privada	Total
Área física que se obtuvo un solo cultivo en el año agrícola															
Número de Usuarios	4 808	7 067	11 875	6 687	6 624	13 311						11 495	13 691	25 186	
Superficie Regada (Ha)	5 369.4	10 291.6	15 661.0	5 900.8	7 377.8	13 278.6						11 270.2	17 669.4	28 939.6	
Vol. Dist. (Miles m³)	90 122.3	175 307.6	265 429.8	75 651.4	83 688.1	159 339.5						165 773.7	258 995.7	424 769.4	
Lámina Bruta (cm)	167.8	170.3	169.5	128.2	113.4	120.0						147.1	146.6	146.8	
Área física que se sembró y cosechó dos veces en el año agrícola															
Número de Usuarios															
Superficie Regada (Ha)															
Vol. Dist. (Miles m³)															
Lámina Bruta (cm)															
Área física total regada en el año agrícola															
Número de Usuarios	4 808	7 067	11 875	6 687	6 624	13 311						11 495	13 691	25 186	
Superficie Regada (Ha)	5 369.4	10 291.6	15 661.0	5 900.8	7 377.8	13 278.6						11 270.2	17 669.4	28 939.6	
Vol. Dist. (Miles m³)	90 122.3	175 307.6	265 429.8	75 651.4	83 688.1	159 339.5						165 773.7	258 995.7	424 769.4	
Lámina Bruta (cm)	167.8	170.3	169.5	128.2	113.4	120.0						147.1	146.6	146.8	

CONCENTRADO DISTRITAL												Cuadro 8.75			
Número de usuarios, superficie regada, volumen distribuido y lámina bruta según tipo de aprovechamiento y tenencia												AÑO AGRÍCOLA 2012/13			
DISTRITO DE RIEGO: 101 CUXTEPEQUES, CHIS.															
	Gravedad presas			Gravedad derivación			Bombeo - corrientes			Bombeo - pozos			Resumen		
	Ejidal	Privada	Total	Ejidal	Privada	Total	Ejidal	Privada	Total	Ejidal	Privada	Total	Ejidal	Privada	Total
Área física en que se obtuvo un solo cultivo en el año agrícola															
Número de Usuarios	1 170	27	1 197									1 170	27	1 197	
Superficie Regada (Ha)	5 024.7	125.3	5 150.0									5 024.7	125.3	5 150.0	
Vol. Dist. (Miles m³)	62 005.5	1 540.7	63 546.2									62 005.5	1 540.7	63 546.2	
Lámina Bruta (cm)	123.4	123.0	123.4									123.4	123.0	123.4	
Área física que se sembró y cosechó dos veces en el año agrícola															
Número de Usuarios															
Superficie Regada (Ha)															
Vol. Dist. (Miles m³)															
Lámina Bruta (cm)															
Área física total regada en el año agrícola															
Número de Usuarios	1 170	27	1 197									1 170	27	1 197	
Superficie Regada (Ha)	5 024.7	125.3	5 150.0									5 024.7	125.3	5 150.0	
Vol. Dist. (Miles m³)	62 005.5	1 540.7	63 546.2									62 005.5	1 540.7	63 546.2	
Lámina Bruta (cm)	123.4	123.0	123.4									123.4	123.0	123.4	

CONCENTRADO DISTRITAL														Cuadro 8.76	
														AÑO AGRÍCOLA 2012/13	
Número de usuarios, superficie regada, volumen distribuido y lámina bruta según tipo de aprovechamiento y tenencia															
DISTRITO DE RIEGO: 102 RÍO HONDO, Q. ROO.															
	Gravedad presas			Gravedad derivación			Bombeo - corrientes			Bombeo - pozos			Resumen		
	Ejidal	Privada	Total	Ejidal	Privada	Total	Ejidal	Privada	Total	Ejidal	Privada	Total	Ejidal	Privada	Total
Área física en que se obtuvo un solo cultivo en el año agrícola															
Número de Usuarios							581					581	581		581
Superficie Regada (Ha)							5 505.0					5 505.0	5 505.0		5 505.0
Vol. Dist. (Miles m³)							39 636.0					39 636.0	39 636.0		39 636.0
Lámina Bruta (cm)							72.0					72.0	72.0		72.0
Área física que se sembró y cosechó dos veces en el año agrícola															
Número de Usuarios															
Superficie Regada (Ha)															
Vol. Dist. (Miles m³)															
Lámina Bruta (cm)															
Área física total regada en el año agrícola															
Número de Usuarios							581					581	581		581
Superficie Regada (Ha)							5 505.0					5 505.0	5 505.0		5 505.0
Vol. Dist. (Miles m³)							39 636.0					39 636.0	39 636.0		39 636.0
Lámina Bruta (cm)							72.0					72.0	72.0		72.0

CONCENTRADO DISTRITAL												Cuadro 8.77			
Número de usuarios, superficie regada, volumen distribuido y lámina bruta según tipo de aprovechamiento y tenencia												AÑO AGRÍCOLA 2012/13			
DISTRITO DE RIEGO: 103 RÍO FLORIDO, CHIH.															
	Gravedad presas			Gravedad derivación			Bombeo - corrientes			Bombeo - pozos			Resumen		
	Ejidal	Privada	Total	Ejidal	Privada	Total	Ejidal	Privada	Total	Ejidal	Privada	Total	Ejidal	Privada	Total
Área física en que se obtuvo un solo cultivo en el año agrícola															
Número de Usuarios	548	235	783									548	235	783	
Superficie Regada (Ha)	1 713.2	1 303.6	3 016.8									1 713.2	1 303.6	3 016.8	
Vol. Dist. (Miles m³)	24 917.8	18 569.7	43 487.5	1 152.2	867.1	2 019.2						26 070.0	19 436.8	45 506.8	
Lámina Bruta (cm)	145.5	142.4	144.2									152.2	149.1	150.8	
Área física que se sembró y cosechó dos veces en el año agrícola															
Número de Usuarios															
Superficie Regada (Ha)															
Vol. Dist. (Miles m³)															
Lámina Bruta (cm)															
Área física total regada en el año agrícola															
Número de Usuarios	548	235	783									548	235	783	
Superficie Regada (Ha)	1 713.2	1 303.6	3 016.8									1 713.2	1 303.6	3 016.8	
Vol. Dist. (Miles m³)	24 917.8	18 569.7	43 487.5	1 152.2	867.1	2 019.2						26 070.0	19 436.8	45 506.8	
Lámina Bruta (cm)	145.5	142.4	144.2									152.2	149.1	150.8	

CONCENTRADO DISTRITAL														Cuadro 8.78	
														AÑO AGRÍCOLA 2012/13	
Número de usuarios, superficie regada, volumen distribuido y lámina bruta según tipo de aprovechamiento y tenencia															
DISTRITO DE RIEGO: 104 CUAJINICUILAPA, GRO.															
	Gravedad presas			Gravedad derivación			Bombeo - corrientes			Bombeo - pozos			Resumen		
	Ejidal	Privada	Total	Ejidal	Privada	Total	Ejidal	Privada	Total	Ejidal	Privada	Total	Ejidal	Privada	Total
Área física en que se obtuvo un solo cultivo en el año agrícola															
Número de Usuarios				454		454							454		454
Superficie Regada (Ha)				1 986.0		1 986.0							1 986.0		1 986.0
Vol. Dist. (Miles m³)				8 488.0		8 488.0							8 488.0		8 488.0
Lámina Bruta (cm)				42.7		42.7							42.7		42.7
Área física que se sembró y cosechó dos veces en el año agrícola															
Número de Usuarios															
Superficie Regada (Ha)															
Vol. Dist. (Miles m³)															
Lámina Bruta (cm)															
Área física total regada en el año agrícola															
Número de Usuarios				454		454							454		454
Superficie Regada (Ha)				1 986.0		1 986.0							1 986.0		1 986.0
Vol. Dist. (Miles m³)				8 488.0		8 488.0							8 488.0		8 488.0
Lámina Bruta (cm)				42.7		42.7							42.7		42.7

CONCENTRADO DISTRITAL												Cuadro 8.79			
Número de usuarios, superficie regada, volumen distribuido y lámina bruta según tipo de aprovechamiento y tenencia												AÑO AGRÍCOLA 2012/13			
DISTRITO DE RIEGO: 105 NEXPA, GRO.															
	Gravedad presas			Gravedad derivación			Bombeo - corrientes			Bombeo - pozos			Resumen		
	Ejidal	Privada	Total	Ejidal	Privada	Total	Ejidal	Privada	Total	Ejidal	Privada	Total	Ejidal	Privada	Total
Área física en que se obtuvo un solo cultivo en el año agrícola															
Número de Usuarios	927		927									927			927
Superficie Regada (Ha)	2 319.2		2 319.2									2 319.2			2 319.2
Vol. Dist. (Miles m³)	18 132.9		18 132.9									18 132.9			18 132.9
Lámina Bruta (cm)	78.2		78.2									78.2			78.2
Área física que se sembró y cosechó dos veces en el año agrícola															
Número de Usuarios															
Superficie Regada (Ha)															
Vol. Dist. (Miles m³)															
Lámina Bruta (cm)															
Área física total regada en el año agrícola															
Número de Usuarios	927		927									927			927
Superficie Regada (Ha)	2 319.2		2 319.2									2 319.2			2 319.2
Vol. Dist. (Miles m³)	18 132.9		18 132.9									18 132.9			18 132.9
Lámina Bruta (cm)	78.2		78.2									78.2			78.2

CONCENTRADO DISTRITAL													Cuadro 8.80		
Número de usuarios, superficie regada, volumen distribuido y lámina bruta según tipo de aprovechamiento y tenencia													AÑO AGRÍCOLA 2012/13		
DISTRITO DE RIEGO: 107 SAN GREGORIO, CHIS.															
	Gravedad presas			Gravedad derivación			Bombeo - corrientes			Bombeo - pozos			Resumen		
	Ejidal	Privada	Total	Ejidal	Privada	Total	Ejidal	Privada	Total	Ejidal	Privada	Total	Ejidal	Privada	Total
Área física en que se obtuvo un solo cultivo en el año agrícola															
Número de Usuarios				1 404	92	1 496							1 404	92	1 496
Superficie Regada (Ha)				5 228.0	922.0	6 150.0							5 228.0	922.0	6 150.0
Vol. Dist. (Miles m³)				66 645.5	11 838.3	78 483.8							66 645.5	11 838.3	78 483.8
Lámina Bruta (cm)				127.5	128.4	127.6							127.5	128.4	127.6
Área física que se sembró y cosechó dos veces en el año agrícola															
Número de Usuarios															
Superficie Regada (Ha)															
Vol. Dist. (Miles m³)															
Lámina Bruta (cm)															
Área física total regada en el año agrícola															
Número de Usuarios				1 404	92	1 496							1 404	92	1 496
Superficie Regada (Ha)				5 228.0	922.0	6 150.0							5 228.0	922.0	6 150.0
Vol. Dist. (Miles m³)				66 645.5	11 838.3	78 483.8							66 645.5	11 838.3	78 483.8
Lámina Bruta (cm)				127.5	128.4	127.6							127.5	128.4	127.6

CONCENTRADO DISTRITAL												Cuadro 8.81			
Número de usuarios, superficie regada, volumen distribuido y lámina bruta según tipo de aprovechamiento y tenencia												AÑO AGRÍCOLA 2012/13			
DISTRITO DE RIEGO: 108 ELOTA-PIAXTLA, SIN.															
	Gravedad presas			Gravedad derivación			Bombeo - corrientes			Bombeo - pozos			Resumen		
	Ejidal	Privada	Total	Ejidal	Privada	Total	Ejidal	Privada	Total	Ejidal	Privada	Total	Ejidal	Privada	Total
Área física en que se obtuvo un solo cultivo en el año agrícola															
Número de Usuarios	2 163	326	2 489									2 163	326	2 489	
Superficie Regada (Ha)	16 319.8	5 369.2	21 689.0									16 319.8	5 369.2	21 689.0	
Vol. Dist. (Miles m³)	142 292.7	46 814.6	189 107.2				11 662.9	3 837.1	15 500.0			153 955.6	50 651.7	204 607.2	
Lámina Bruta (cm)	87.2	87.2	87.2									94.3	94.3	94.3	
Área física que se sembró y cosechó dos veces en el año agrícola															
Número de Usuarios															
Superficie Regada (Ha)															
Vol. Dist. (Miles m³)															
Lámina Bruta (cm)															
Área física total regada en el año agrícola															
Número de Usuarios	2 163	326	2 489									2 163	326	2 489	
Superficie Regada (Ha)	16 319.8	5 369.2	21 689.0									16 319.8	5 369.2	21 689.0	
Vol. Dist. (Miles m³)	142 292.7	46 814.6	189 107.2				11 662.9	3 837.1	15 500.0			153 955.6	50 651.7	204 607.2	
Lámina Bruta (cm)	87.2	87.2	87.2									94.3	94.3	94.3	

NOTA: SE RESCATÓ POR BOMBEO UN VOLUMEN ADICIONAL DE 5.5 MILLONES DE M³.

CONCENTRADO DISTRITAL												Cuadro 8.82		
Número de usuarios, superficie regada, volumen distribuido y lámina bruta según tipo de aprovechamiento y tenencia												AÑO AGRÍCOLA 2012/13		
DISTRITO DE RIEGO: 109 RÍO SAN LORENZO, SIN.														
	Gravedad presas			Gravedad derivación			Bombeo - corrientes			Bombeo - pozos			Resumen	
	Ejidal	Privada	Total	Ejidal	Privada	Total	Ejidal	Privada	Total	Ejidal	Privada	Total	Privada	Total
Área física que se obtuvo un solo cultivo en el año agrícola														
Número de Usuarios	8 083	670	8 753										670	8 753
Superficie Regada (Ha)	49 657.4	8 946.6	58 604.0										8 946.6	58 604.0
Vol. Dist. (Miles m³)	337 570.0	62 430.0	400 000.0				26 282.1	5 078.7	31 360.8	363 852.1	67 508.7	431 360.8	67 508.7	431 360.8
Lámina Bruta (cm)	68.0	69.8	68.3										73.3	73.6
Área física que se sembró y cosechó dos veces en el año agrícola														
Número de Usuarios														
Superficie Regada (Ha)														
Vol. Dist. (Miles m³)														
Lámina Bruta (cm)														
Área física total regada en el año agrícola														
Número de Usuarios	8 083	670	8 753										670	8 753
Superficie Regada (Ha)	49 657.4	8 946.6	58 604.0										8 946.6	58 604.0
Vol. Dist. (Miles m³)	337 570.0	62 430.0	400 000.0				26 282.1	5 078.7	31 360.8	363 852.1	67 508.7	431 360.8	67 508.7	431 360.8
Lámina Bruta (cm)	68.0	69.8	68.3										73.3	73.6

NOTA: ADICIONAL AL VOLUMEN ASIGNADO POR EL CTOOH, SE BOMBEO DE RESCATE DE DRENES Y POZOS PARTICULARES UN VOLUMEN DE 220,296.3 DE MILES DE M3, PARA TOTALIZAR UN VOLUMEN DE 651,657.4 MILES DE M3.

CONCENTRADO DISTRITAL												Cuadro 8.83			
												AÑO AGRÍCOLA 2012/13			
Número de usuarios, superficie regada, volumen distribuido y lámina bruta según tipo de aprovechamiento y tenencia															
DISTRITO DE RIEGO: 110 RÍO VERDE-PROGRESO, OAX.															
	Gravedad presas			Gravedad derivación			Bombeo - corrientes			Bombeo - pozos			Resumen		
	Ejidal	Privada	Total	Ejidal	Privada	Total	Ejidal	Privada	Total	Ejidal	Privada	Total	Ejidal	Privada	Total
Área física en que se obtuvo un solo cultivo en el año agrícola															
Número de Usuarios				408		408							408		408
Superficie Regada (Ha)				1 666.5		1 666.5							1 666.5		1 666.5
Vol. Dist. (Miles m³)				16 129.6		16 129.6							16 129.6		16 129.6
Lámina Bruta (cm)				96.8		96.8							96.8		96.8
Área física que se sembró y cosechó dos veces en el año agrícola															
Número de Usuarios															
Superficie Regada (Ha)															
Vol. Dist. (Miles m³)															
Lámina Bruta (cm)															
Área física total regada en el año agrícola															
Número de Usuarios				408		408							408		408
Superficie Regada (Ha)				1 666.5		1 666.5							1 666.5		1 666.5
Vol. Dist. (Miles m³)				16 129.6		16 129.6							16 129.6		16 129.6
Lámina Bruta (cm)				96.8		96.8							96.8		96.8

CONCENTRADO DISTRITAL														Cuadro 8.84		
Número de usuarios, superficie regada, volumen distribuido y lámina bruta según tipo de aprovechamiento y tenencia														AÑO AGRÍCOLA 2012/13		
DISTRITO DE RIEGO: III BALUARTE-PRESIDIO, SIN.																
	Gravedad presas			Gravedad derivación			Bombeo - corrientes			Bombeo - pozos			Resumen			
	Ejidal	Privada	Total	Ejidal	Privada	Total	Ejidal	Privada	Total	Ejidal	Privada	Total	Privada	Total		
Área física en que se obtuvo un solo cultivo en el año agrícola																
Número de Usuarios				302	196	498								302	196	498
Superficie Regada (Ha)				1 108.4	769.1	1 877.5								1 108.4	769.1	1 877.5
Vol. Dist. (Miles m³)				14 864.6	8 554.6	23 419.2								14 864.6	8 554.6	23 419.2
Lámina Bruta (cm)				134.1	111.2	124.7								134.1	111.2	124.7
Área física que se sembró y cosechó dos veces en el año agrícola																
Número de Usuarios				130	71	201								130	71	201
Superficie Regada (Ha)				446.7	265.3	712.0								446.7	265.3	712.0
Vol. Dist. (Miles m³)				4 132.7	2 374.7	6 507.4								4 132.7	2 374.7	6 507.4
Lámina Bruta (cm)				92.5	89.5	91.4								92.5	89.5	91.4
Área física total regada en el año agrícola																
Número de Usuarios				432	267	699								432	267	699
Superficie Regada (Ha)				1 555.1	1 034.4	2 589.5								1 555.1	1 034.4	2 589.5
Vol. Dist. (Miles m³)				18 997.3	10 929.2	29 926.5								18 997.3	10 929.2	29 926.5
Lámina Bruta (cm)				122.2	105.7	115.6								122.2	105.7	115.6

CONCENTRADO DISTRITAL												Cuadro 8.85			
Número de usuarios, superficie regada, volumen distribuido y lámina bruta según tipo de aprovechamiento y tenencia												AÑO AGRÍCOLA 2012/13			
DISTRITO DE RIEGO: I12 AJACUBA, HGO.															
	Gravedad presas			Gravedad derivación			Bombeo - corrientes			Bombeo - pozos			Resumen		
	Ejidal	Privada	Total	Ejidal	Privada	Total	Ejidal	Privada	Total	Ejidal	Privada	Total	Ejidal	Privada	Total
Área física en que se obtuvo un solo cultivo en el año agrícola															
Número de Usuarios				1 666	136	1 802							1 666	136	1 802
Superficie Regada (Ha)				5 727.0	456.0	6 183.0							5 727.0	456.0	6 183.0
Vol. Dist. (Miles m ³)				43 935.2	3 529.6	47 464.7							43 935.2	3 529.6	47 464.7
Lámina Bruta (cm)				76.7	77.4	76.8							76.7	77.4	76.8
Área física que se sembró y cosechó dos veces en el año agrícola															
Número de Usuarios				40	3	43							40	3	43
Superficie Regada (Ha)				157.0	11.0	168.0							157.0	11.0	168.0
Vol. Dist. (Miles m ³)				2 249.6	162.7	2 412.3							2 249.6	162.7	2 412.3
Lámina Bruta (cm)				143.3	147.9	143.6							143.3	147.9	143.6
Área física total regada en el año agrícola															
Número de Usuarios				1 706	139	1 845							1 706	139	1 845
Superficie Regada (Ha)				5 884.0	467.0	6 351.0							5 884.0	467.0	6 351.0
Vol. Dist. (Miles m ³)				46 184.7	3 692.3	49 877.0							46 184.7	3 692.3	49 877.0
Lámina Bruta (cm)				78.5	79.1	78.5							78.5	79.1	78.5

CAPÍTULO 9

Resúmenes estadísticos
de superficies físicas regadas
y volúmenes distribuidos

Año Agrícola 2012-2013



RESUMEN ESTADÍSTICO DE GRAVEDAD PRESAS						Cuadro 9.1	
						AÑO AGRÍCOLA 2012/13	
Número de usuarios, superficie regada, volumen distribuido y lámina bruta media por distrito de riego						1a. parte	
Distrito	Superficie física regada en el año (Ha)				Volumen distribuido (Miles m ³)	Lámina bruta media (cm)	
	Número de usuarios	Un solo cultivo	Dos cultivos	Total			
001	Pabellón, Ags.	149	364		364	1 171	32
003	Tula, Hgo.	4 227	5 347	789	6 136	144 954	236
004	Don Martín, Coah-NL.	701	9 912		9 912	159 617	161
005	Delicias, Chih.	5 701	36 335		36 335	483 213	133
006	Palestina, Coah.	68	294		294	1 033	35
010	Culiacán-Humaya, Sin.	18 971	180 889	5 995	186 883	1 116 895	60
011	Alto Río Lerma, Gto.	13 260	53 288	1 312	54 600	315 370	58
013	Estado de Jalisco, Jal.	4 336	14 931		14 931	81 630	55
017	Región Lagunera, Coah-Dgo.	33 378	31 721		31 721	600 000	189
018	Colonias Yaquis, Son.	2 446	18 665		18 665	250 252	134
019	Tehuantepec, Oax.	7 196	24 776		24 776	580 947	234
020	Morelia, Mich.	3 980	12 451	953	13 404	92 268	69
023	San Juan del Río, Qro.	1 937	5 545	995	6 540	10 972	17
024	Ciénega de Chapala, Mich.	198	564		564	801	14
025	Bajo Río Bravo, Tamps.	14 697	192 438		192 438	664 363	35
026	Bajo Río San Juan, Tamps.	3 861	69 017		69 017	423 549	61
028	Tulancingo, Hgo.	258	217		217	665	31
029	Xicoténcatl, Tamps.	1 500	8 745		8 745	109 168	125
030	Valsequillo, Pue.	17 102	21 851		21 851	265 976	122
031	Las Lajas, NL.	124	1 878		1 878	16 710	89
033	Estado de México, Mex.	2 645	1 237		1 237	3 551	29
034	Estado de Zacatecas, Zac.	3 919	6 058	88	6 146	89 977	146
037	Altar-Pitiquito-Caborca, Son.	29	234		234	5 026	215
038	Río Mayo, Son.	10 668	84 603	2 060	86 662	745 033	86
041	Río Yaqui, Son.	20 492	188 641	20 667	209 308	1 602 938	77
042	Buenaventura, Chih.	994	2 816		2 816	15 255	54
044	Jilotepec, Mex.	2 230	2 461		2 461	13 045	53
045	Tuxpan, Mich.					42 583	
050	Acuña-Falcón, Tamps.	82	2 376		2 376	9 022	38
052	Estado de Durango, Dgo.	2 117	9 088		9 088	83 731	92
053	Estado de Colima, Col.					238 919	
056	Atoyac-Zahuapan, Tlax.	307	278	27	305	900	30
057	Amuco-Cutzamala, Gro.	3 696	11 641		11 641	299 821	258
061	Zamora, Mich.	227	431		431	7 512	174
063	Guasave, Sin.	14 715	77 505	31 231	108 736	848 479	78
068	Tepecoacuilco-Quechultenango, Gro.	485	686		686	11 766	172
073	La Concepción, Mex.	388	316		316	1 701	54
074	Mocorito, Sin.	5 657	39 164		39 164	227 986	58
075	Río Fuerte, Sin.	20 608	204 556	13 281	217 837	1 903 825	87
076	Valle del Carrizo, Sin.	9 247	38 354	24 100	62 454	520 110	83
083	Papigochic, Chih.	527	3 851		3 851	28 538	74
085	La Begoña, Gto.	1 330	5 211		5 211	39 891	77
086	Río Soto La Marina, Tamps.	1 888	22 404		22 404	359 993	161
087	Rosario-Mezquite, Mich.	5 754	19 623	11 168	30 791	195 529	64
089	El Carmen, Chih.	398	2 327		2 327	14 282	61
090	Bajo Río Conchos, Chih.	612	4 080	130	4 209	59 236	141
092A	Río Pánuco-U. Las Ánimas, Tamps.	2 174	19 319	8 568	27 886	258 561	93

RESUMEN ESTADÍSTICO DE GRAVEDAD PRESAS						Cuadro 9.1	
						AÑO AGRÍCOLA 2012/13	
Número de usuarios, superficie regada, volumen distribuido y lámina bruta media por distrito de riego						2a. parte	
Distrito	Superficie física regada en el año (Ha)				Volumen distribuido (Miles m ³)	Lámina bruta media (cm)	
	Número de usuarios	Un solo cultivo	Dos cultivos	Total			
092B	Río Pánuco-U. Chicayán, Ver.	1 022	8 047		8 047	33 585	42
093	Tomatlán, Jal.	2 252	11 120	230	11 350	231 651	204
094	Jalisco Sur, Jal.	2 884	14 832		14 832	171 999	116
096	Arroyo Zarco, Mex.	2 873	2 605		2 605	12 610	48
097	Lázaro Cárdenas, Mich.	4 285	34 417		34 417	600 052	174
098	José María Morelos, Mich-Gro.	1 650	5 270		5 270	83 939	159
099	Quitupan-La Magdalena, Mich.	46	238		238	2 030	85
100	Alfajayucan, Hgo.	11 875	15 661		15 661	265 430	169
101	Cuxtepeques, Chis.	1 197	5 150		5 150	63 546	123
103	Río Florido, Chih.	783	3 017		3 017	43 488	144
105	Nexpa, Gro.	927	2 319		2 319	18 133	78
108	Elota-Piaxtla, Sin.	2 489	21 689		21 689	189 107	87
109	Río San Lorenzo, Sin.	8 753	58 604		58 604	400 000	68
Total		286 315	1 619 454	121 593	1 741 047	15 062 334	87

RESUMEN ESTADÍSTICO DE GRAVEDAD DERIVACIÓN						Cuadro 9.2	
						AÑO AGRÍCOLA 2012/13	
Número de usuarios, superficie regada, volumen distribuido y lámina bruta media por distrito de riego						1a. parte	
Distrito	Superficie física regada en el año (Ha)				Volumen distribuido (Miles m ³)	Lámina bruta media (cm)	
	Número de usuarios	Un solo cultivo	Dos cultivos	Total			
002	Mante, Tamps.	2 377	14 126		14 126	134 272	95
003	Tula, Hgo.	31 580	36 400	5 178	41 578	750 812	181
006	Palestina, Coah.	481	3 773		3 773	43 161	114
008	Metztitlán, Hgo.	2 978	2 652	1 719	4 371	34 280	78
009	Valle de Juárez, Chih.	1 038	7 466	1 452	8 918	80 523	90
013	Estado de Jalisco, Jal.	1 454	5 212		5 212	49 167	94
014	Río Colorado, BC-Son.	11 409	118 760		118 760	1 489 497	125
016	Estado de Morelos, Mor.	10 440	17 733	1 057	18 790	360 148	192
019	Tehuantepec, Oax.	431	926		926	12 926	140
020	Morelia, Mich.	282	620		620	2 629	42
023	San Juan del Río, Qro.					8 033	
024	Ciénega de Chapala, Mich.	3 319	9 523		9 523	61 271	64
028	Tulancingo, Hgo.	226	569		569	11 387	200
029	Xicotécatl, Tamps.	750	9 379		9 379	94 005	100
033	Estado de México, Mex.	5 084	4 898		4 898	21 926	45
035	La Antigua, Ver.	4 583	20 416	38	20 453	397 085	194
043	Estado de Nayarit, Nay.	10 129	25 351	5 882	31 232	550 231	176
045	Tuxpan, Mich.	6 145	13 709	934	14 643	116 887	80
046	Cacahoatán-Suchiate, Chis.	550	4 976	39	5 015	105 679	211
049	Río Verde, SLP.	1 141	1 203	770	1 973	46 880	238
052	Estado de Durango, Dgo.	288	1 568		1 568	15 312	98
053	Estado de Colima, Col.	3 517	28 759		28 759	406 858	141
056	Atoyac-Zahuapan, Tlax.	7 795	3 311	464	3 775	21 348	57
057	Amuco-Cutzamala, Gro.	315	728		728	7 274	100
059	Río Blanco, Chis.	2 346	9 022		9 022	70 796	78

RESUMEN ESTADÍSTICO DE GRAVEDAD DERIVACIÓN						Cuadro 9.2	
						AÑO AGRÍCOLA 2012/13	
Número de usuarios, superficie regada, volumen distribuido y lámina bruta media por distrito de riego						2a. parte	
Distrito	Superficie física regada en el año (Ha)				Volumen distribuido (Miles m³)	Lámina bruta media (cm)	
	Número de usuarios	Un solo cultivo	Dos cultivos	Total			
061	Zamora, Mich.	3 131	11 862		11 862	152 805	129
068	Tepecoacuilco-Quechultenango, Gro.	247	378		378	5 887	156
082	Río Blanco, Ver.	1 426	7 836	709	8 544	183 978	215
083	Papigochic, Chih.					236	
087	Rosario-Mezquite, Mich.	1 306	5 801		5 801	10 280	18
094	Jalisco Sur, Jal.	68	70		70	298	42
095	Atoyac, Gro.	710	2 443		2 443	11 822	48
097	Lázaro Cárdenas, Mich.	6 056	39 356		39 356	370 517	94
100	Alfajayucan, Hgo.	13 311	13 279		13 279	159 340	120
103	Río Florido, Chih.					2 019	
104	Cuajinicuilapa, Gro.	454	1 986		1 986	8 488	43
107	San Gregorio, Chis.	1 496	6 150		6 150	78 484	128
110	Río Verde-Progreso, Oax.	408	1 667		1 667	16 130	97
111	Baluarte-Presidio, Sin.	699	1 878	712	2 590	29 927	116
112	Ajacuba, Hgo.	1 845	6 183	168	6 351	49 877	79
Total		139 815	439 965	19 122	459 087	5 972 476	130

RESUMEN ESTADÍSTICO BOMBEO POZOS						Cuadro 9.3	
						AÑO AGRÍCOLA 2012/13	
Número de usuarios, superficie regada, volumen distribuido y lámina bruta media por distrito de riego						1a. parte	
Distrito	Superficie física regada en el año (Ha)				Volumen distribuido (Miles m³)	Lámina bruta media (cm)	
	Número de usuarios	Un solo cultivo	Dos cultivos	Total			
001	Pabellón, Ags.	1 708	3 220	408	3 628	32 419	89
005	Delicias, Chih.					43 459	
009	Valle de Juárez, Chih.					33 665	
010	Culiacán-Humaya, Sin.					59 191	
011	Alto Río Lerma, Gto.	8 950	16 586	25 029	41 614	370 905	89
014	Río Colorado, BC-Son.	4 636	66 362		66 362	870 381	131
020	Morelia, Mich.	1 240	3 581	764	4 345	13 718	32
023	San Juan del Río, Qro.					35 612	
037	Altar-Pitiquito-Caborca, Son.	1 230	23 262		23 262	286 048	123
038	Río Mayo, Son.					167 997	
041	Río Yaqui, Son.					421 083	
042	Buenaventura, Chih.					26 549	
043	Estado de Nayarit, Nay.	75	308		308	1 446	47
045	Tuxpan, Mich.					10 812	
048	Ticúl, Yuc.	4 581	8 312		8 312	48 246	58
051	Costa de Hermosillo, Son.	1 155	47 861		47 861	398 918	83
052	Estado de Durango, Dgo.	593	1 775		1 775	21 754	123
061	Zamora, Mich.	26	100		100	4 000	400
063	Guasave, Sin.					201 207	
066	Santo Domingo, BCS.	1 354	36 142		36 142	163 068	45
074	Mocorito, Sin.					13 784	
075	Río Fuerte, Sin.					130 197	
076	Valle del Carrizo, Sin.					39 657	

RESUMEN ESTADÍSTICO BOMBEO POZOS						Cuadro 9.3	
						AÑO AGRÍCOLA 2012/13	
Número de usuarios, superficie regada, volumen distribuido y lámina bruta media por distrito de riego						2a. parte	
Distrito	Superficie física regada en el año (Ha)				Volumen distribuido (Miles m³)	Lámina bruta media (cm)	
	Número de usuarios	Un solo cultivo	Dos cultivos	Total			
083	Papigochic, Chih.				56		
084	Guaymas, Son.	684	11 267		73 579	65	
085	La Begoña, Gto.	546	2 121	264	24 333	102	
087	Rosario-Mezquite, Mich.	8 895	1 890	10 685	125 755	100	
089	El Carmen, Chih.	542	6 361		93 739	147	
102	Río Hondo, Q. Roo.	581	5 505		39 636	72	
108	Elota-Piactla, Sin.				15 500		
109	Río San Lorenzo, Sin.				31 361		
Total		36 796	234 653	37 149	271 803	3 798 075	140

RESUMEN ESTADÍSTICO DE BOMBEO CORRIENTES						Cuadro 9.4	
						AÑO AGRÍCOLA 2012/13	
Número de usuarios, superficie regada, volumen distribuido y lámina bruta media por distrito de riego							
Distrito	Superficie física regada en el año (Ha)				Volumen distribuido (Miles m³)	Lámina bruta media (cm)	
	Número de usuarios	Un solo cultivo	Dos cultivos	Total			
002	Mante, Tamps.	128	759		8 309	109	
003	Tula, Hgo.	910	1 010		13 121	130	
011	Alto Río Lerma, Gto.	2 306	10 408	133	30 510	29	
013	Estado de Jalisco, Jal.	1 051	7 155		47 760	67	
024	Ciénega de Chapala, Mich.	1 966	5 315		23 841	45	
046	Cacahoatán-Suchiate, Chis.	164	2 466		35 098	142	
060	Pánuco (El Higo), Ver.	434	1 867		5 159	28	
063	Guasave, Sin.				135 760		
075	Río Fuerte, Sin.				250 854		
088	Chiconautla, Mex.	1 470	1 693		21 912	129	
092B	Río Pánuco-U. Chicayán, Ver.	43	222		568	26	
092C	Río Pánuco-U. Pujal-Coy, SLP-Ver.	1 990	25 480	1 064	204 859	77	
Total		10 462	56 375	1 197	57 573	777 751	135

RESUMEN ESTADÍSTICO NACIONAL						Cuadro 9.5	
						AÑO AGRÍCOLA 2012/13	
Número de usuarios, superficie regada, volumen distribuido y lámina bruta media por tipo de aprovechamiento							
Tipo de aprovechamiento	Superficie física regada en el año (Ha)				Volumen distribuido (Miles m³)	Lámina bruta media (cm)	
	Número de usuarios	Un solo cultivo	Dos cultivos	Total			
Gravedad presas	286 315	1 619 454	121 593	1 741 047	15 062 334	87	
Gravedad derivación	139 815	439 965	19 122	459 087	5 972 476	130	
Bombeo pozos	36 796	234 653	37 149	271 803	3 798 075	140	
Bombeo corrientes	10 462	56 375	1 197	57 573	777 751	135	
Total	473 388	2 350 448	179 061	2 529 509	25 610 636	101	

RESUMEN ESTADÍSTICO REGIONAL											Cuadro 9.6	
Superficie regada y volumen distribuido según tipo de aprovechamiento por organismo de cuenca, entidad federativa y distrito de riego											AÑO AGRÍCOLA 2012/13	
Organismo de cuenca											1.a. parte	
Superficie física regada en el año (Ha)			Volumen distribuido (Miles de m³)									
Entidad	Distrito	Gravedad presas	Gravedad derivación	Bombeo corrientes	Bombeo pozos	Totales	Gravedad presas	Gravedad derivación	Bombeo corrientes	Bombeo pozos	Totales	
Total general		1 741 047	459 087	57 573	271 803	2 529 509	15 062 334	5 972 476	777 751	3 798 075	25 610 636	
I	Península de Baja California											
	Baja California		118 760		102 504	221 264		1 489 497		1 033 449	2 522 946	
			118 760		66 362	185 122		1 489 497		870 381	2 359 878	
	014 Río Colorado, BC-Son.		118 760		66 362	185 122		1 489 497		870 381	2 359 878	
	Baja California Sur				36 142	36 142				163 068	163 068	
	066 Santo Domingo, BCS.				36 142	36 142				163 068	163 068	
II	Noroeste	318 720			82 390	401 110	2 631 787	236		1 347 681	3 979 704	
	Chihuahua	3 851				3 851	28 538	236		56	28 830	
	083 Papigochic, Chih.	3 851				3 851	28 538	236		56	28 830	
	Sonora	314 869			82 390	397 259	2 603 249			1 347 625	3 950 874	
	018 Colonias Yaquis, Son.	18 665				18 665	250 252				250 252	
	037 Altar-Pitiquito-Caborca, Son.	234			23 262	23 496	5 026			286 048	291 074	
	038 Río Mayo, Son.	86 662				86 662	745 033			167 997	913 031	
	041 Río Yaqui, Son.	209 308				209 308	1 602 938			421 083	2 024 020	
	051 Costa de Hermosillo, Son.				47 861	47 861				398 918	398 918	
	084 Guaymas, Son.				11 267	11 267				73 579	73 579	
III	Pacífico Norte	704 456	35 389		2 083	741 929	5 290 134	595 469	386 615	514 097	6 786 315	
	Durango	9 088	1 568		1 775	12 431	83 731	15 312		21 754	120 797	
	052 Estado de Durango, Dgo.	9 088	1 568		1 775	12 431	83 731	15 312		21 754	120 797	
	Nayarit		31 232		308	31 541		550 231		1 446	551 677	
	043 Estado de Nayarit, Nay.		31 232		308	31 541		550 231		1 446	551 677	
	Sinaloa	695 368	2 590			697 957	5 206 403	29 927	386 615	490 897	6 113 841	
	010 Culiacán-Humaya, Sin.	186 883				186 883	1 116 895			59 191	1 176 086	
	063 Guasave, Sin.	108 736				108 736	848 479		135 760	201 207	1 185 446	
	074 Mocríto, Sin.	39 164				39 164	227 986			13 784	241 770	
	075 Río Fuerte, Sin.	217 837				217 837	1 903 825		250 854	130 197	2 284 877	
	076 Valle del Carrizo, Sin.	62 454				62 454	520 110			39 657	559 766	

RESUMEN ESTADÍSTICO REGIONAL										Cuadro 9.6	
Superficie regada y volumen distribuido según tipo de aprovechamiento por organismo de cuenca, entidad federativa y distrito de riego										AÑO AGRÍCOLA 2012/13	
Organismo de cuenca										2a. parte	
			Superficie física regada en el año (Ha)					Volumen distribuido (Miles de m³)			
Entidad	Distrito	Gravedad presas	Gravedad derivación	Bombeo corrientes	Bombeo pozos	Totales	Gravedad presas	Gravedad derivación	Bombeo corrientes	Bombeo pozos	Totales
108	Elota-Plaxtla, Sin.	21 689				21 689	189 107			15 500	204 607
109	Río San Lorenzo, Sin.	58 604				58 604	400 000			31 361	431 361
111	Baluarte-Presidio, Sin.		2 590			2 590		29 927			29 927
IV	Balsas	74 408	77 670			152 078	1 307 066	882 060		10 812	2 199 939
	Guerrero	12 327	1 106			13 433	311 587	13 161			324 747
057	Amuco-Cutzamala, Gro.	11 641	728			12 369	299 821	7 274			307 095
068	Tepecoacuilco-Quechultenango, Gro.	686	378			1 064	11 766	5 887			17 652
	Michoacán	39 925	53 999			93 924	728 604	487 404		10 812	1 226 820
045	Tuxpan, Mich.	34 417	14 643			14 643	42 583	116 887		10 812	170 282
097	Lázaro Cárdenas, Mich.	39 356				39 356	600 052	370 517			970 569
098	José María Morelos, Mich-Gro.	5 270				5 270	83 939				83 939
099	Quitupan-La Magdalena, Mich.	238				238	2 030				2 030
	Morelos		18 790			18 790		360 148			360 148
016	Estado de Morelos, Mor.		18 790			18 790		360 148			360 148
	Puebla	21 851				21 851	265 976				265 976
030	Valsequillo, Pue.	21 851				21 851	265 976				265 976
	Tlaxcala	305	3 775			4 080	900	21 348			22 248
056	Atoyac-Zahuapan, Tlax.	305	3 775			4 080	900	21 348			22 248
V	Pacífico Sur	27 095	7 021			34 116	599 080	49 366			648 446
	Guerrero	2 319	4 429			6 748	18 133	20 310			38 443
095	Atoyac, Gro.		2 443			2 443		11 822			11 822
104	Cuajmucuilapa, Gro.		1 986			1 986		8 488			8 488
105	Nexpa, Gro.	2 319				2 319	18 133				18 133
	Oaxaca	24 776	2 592			27 368	580 947	29 056			610 003
019	Tehuantepec, Oax.	24 776	926			25 701	580 947	12 926			593 873
110	Río Verde-Progreso, Oax.		1 667			1 667		16 130			16 130

RESUMEN ESTADÍSTICO REGIONAL										Cuadro 9.6	
Superficie regada y volumen distribuido según tipo de aprovechamiento por organismo de cuenca, entidad federativa y distrito de riego										AÑO AGRÍCOLA 2012/13	
Organismo de cuenca										4a. parte	
Superficie física regada en el año (Ha)										Volumen distribuido (Miles de m³)	
Entidad	Distrito	Gravedad presas	Gravedad derivación	Bombeo corrientes	Bombeo pozos	Totales	Gravedad presas	Gravedad derivación	Bombeo corrientes	Bombeo pozos	Totales
	Jalisco	41 113	5 283	7 155		53 551	485 279	49 465	47 760		582 504
	013 Estado de Jalisco, Jal.	14 931	5 212	7 155		27 299	81 630	49 167	47 760		178 556
	093 Tlaxiaco, Jal.	11 350				11 350	231 651				231 651
	094 Jalisco Sur, Jal.	14 832	70			14 902	171 999	298			172 297
	Estado de México	1 237	4 898			6 136	3 551	21 926			25 478
	033 Estado de México, Mex.	1 237	4 898			6 136	3 551	21 926			25 478
	Michoacán	45 190	27 805	5 315	17 020	95 331	296 109	226 986	23 841	143 472	690 408
	020 Morelia, Mich.	13 404	620		4 345	18 369	92 268	2 629		13 718	108 615
	024 Ciénega de Chapala, Mich.	564	9 523	5 315		15 403	801	61 271	23 841		85 913
	061 Zamora, Mich.	431	11 862		100	12 392	7 512	152 805		4 000	164 316
	087 Rosario-Mezquite, Mich.	30 791	5 801		12 575	49 167	195 529	10 280		125 755	331 564
	Zacatecas	6 146				6 146	89 977				89 977
	034 Estado de Zacatecas, Zac.	6 146				6 146	89 977				89 977
IX	Golfo Norte	73 840	30 417	29 392		133 649	772 944	328 859	218 894	35 612	1 356 309
	Hidalgo	217	4 940			5 157	665	45 668			46 333
	008 Metztlitlán, Hgo.		4 371			4 371		34 280			34 280
	028 Tulancingo, Hgo.	217	569			786	665	11 387			12 053
	Querétaro	6 540				6 540	10 972	8 033		35 612	54 617
	023 San Juan del Río, Qro.	6 540				6 540	10 972	8 033		35 612	54 617
	San Luis Potosí		1 973	26 544		28 517		46 880	204 859		251 739
	049 Río Verde, SLP.		1 973			1 973		46 880			46 880
	092C Río Pánuco-U. Pujal-Coy, SLP-Ver.			26 544		26 544			204 859		204 859
	Tamaulipas	59 036	23 505	759		83 299	727 722	228 277	8 309		964 308
	002 Mante, Tamps.		14 126	759		14 885		134 272	8 309		142 581
	029 Xicoténcatl, Tamps.	8 745	9 379			18 124	109 168	94 005			203 173
	086 Río Soto La Marina, Tamps.	22 404				22 404	359 993				359 993
	092A Río Pánuco-U. Las Ánimas, Tamps.	27 886				27 886	258 561				258 561

RESUMEN ESTADÍSTICO REGIONAL											
Superficie regada y volumen distribuido según tipo de aprovechamiento por organismo de cuenca, entidad federativa y distrito de riego											
Organismo de cuenca											
Superficie física regada en el año (Ha)											
Volumen distribuido (Miles de m ³)											
Entidad	Distrito	Gravedad presas	Gravedad derivación	Bombeo corrientes	Bombeo pozos	Totales	Gravedad presas	Gravedad derivación	Bombeo corrientes	Bombeo pozos	Totales
Veracruz de Ignacio de la Llave		8 047		2 089		10 136	33 585		5 727		39 311
	060 Pánuco (El Higo), Ver.			1 867		1 867			5 159		5 159
	092B Río Pánuco-J. Chicayán, Ver.	8 047		222		8 269	33 585		568		34 152
X Golfo Centro			28 998			28 998		581 063			581 063
	Veracruz de Ignacio de la Llave		28 998			28 998		581 063			581 063
	035 La Antigua, Ver.		20 453			20 453		397 085			397 085
	082 Río Blanco, Ver.		8 544			8 544		183 978			183 978
XI Frontera Sur		5 150	20 187	2 466		27 804	63 546	254 958	35 098		353 603
	Chiapas	5 150	20 187	2 466		27 804	63 546	254 958	35 098		353 603
	046 Cacahoatán-Suchiate, Chis.		5 015	2 466		7 482		105 679	35 098		140 777
	059 Río Blanco, Chis.		9 022			9 022		70 796			70 796
	101 Cuxtepeques, Chis.	5 150				5 150	63 546				63 546
107 San Gregorio, Chis.		6 150			6 150		78 484			78 484	
XII Península de Yucatán					13 817	13 817					87 882
	Quintana Roo				5 505	5 505					39 636
	102 Río Hondo, Q. Roo.				5 505	5 505					39 636
	Yucatán				8 312	8 312					48 246
048 Ticul, Yuc.				8 312	8 312					48 246	

Cuadro 9.6

AÑO AGRÍCOLA 2012/13

5a. parte

RESUMEN ESTADÍSTICO REGIONAL												
Superficie regada y volumen distribuido según tipo de aprovechamiento por organismo de cuenca, entidad federativa y distrito de riego												
Organismo de cuenca		Superficie física regada en el año (Ha)						Volumen distribuido (Miles de m ³)				
Entidad	Distrito	Gravedad presas	Gravedad derivación	Bombeo corrientes	Bombeo pozos	Totales	Gravedad presas	Gravedad derivación	Bombeo corrientes	Bombeo pozos	Totales	
XIII	Valle de México	27 180	61 208	2 703		91 090	437 740	960 028	35 033		1 432 802	
	Hidalgo	21 797	61 208	1 010		84 015	410 384	960 028	13 121		1 383 533	
	003 Tula, Hgo.	6 136	41 578	1 010		48 724	144 954	750 812	13 121		908 887	
	100 Alfajayucan, Hgo.	15 661	13 279			28 940	265 430	159 340			424 769	
	112 Ajacuba, Hgo.		6 351			6 351		49 877			49 877	
	Estado de México	5 383		1 693		7 076	27 356		21 912		49 268	
	044 Jilotepec, Mex.	2 461				2 461	13 045				13 045	
	073 La Concepción, Mex.	316				316	1 701				1 701	
	088 Chiconautla, Mex.			1 693		1 693			21 912		21 912	
	096 Arroyo Zarco, Mex.	2 605				2 605	12 610				12 610	

* INCLUYE AL DISTRITO DE RIEGO 017 QUE COMPRENDE A LAS ENTIDADES FEDERATIVAS DE COAHUILA DE ZARAGOZA Y DURANGO.

RESUMEN ESTADÍSTICO NACIONAL						Cuadro 9.7	
						AÑO AGRÍCOLA 2012/13	
Número de usuarios, superficie física regada, volumen distribuido y lámina bruta media por distrito de riego						1a. parte	
Distrito	Superficie física regada en el año (Ha)				Volumen distribuido (Miles m³)	Lámina bruta media (cm)	
	Número de usuarios	Un solo cultivo	Dos cultivos	Total			
001	Pabellón, Ags.	1 857	3 584	408	3 992	33 590	84
002	Mante, Tamps.	2 505	14 885		14 885	142 581	96
003	Tula, Hgo.	36 717	42 757	5 967	48 724	908 887	187
004	Don Martín, Coah-NL.	701	9 912		9 912	159 617	161
005	Delicias, Chih.	5 701	36 335		36 335	526 673	145
006	Palestina, Coah.	549	4 067		4 067	44 194	109
008	Metztlán, Hgo.	2 978	2 652	1 719	4 371	34 280	78
009	Valle de Juárez, Chih.	1 038	7 466	1 452	8 918	114 188	128
010	Culiacán-Humaya, Sin.	18 971	180 889	5 995	186 883	1 176 086	63
011	Alto Río Lerma, Gto.	24 516	80 282	26 474	106 756	716 785	67
013	Estado de Jalisco, Jal.	6 841	27 299		27 299	178 556	65
014	Río Colorado, BC-Son.	16 045	185 122		185 122	2 359 878	127
016	Estado de Morelos, Mor.	10 440	17 733	1 057	18 790	360 148	192
017	Región Lagunera, Coah-Dgo.	33 378	31 721		31 721	600 000	189
018	Colonias Yaquis, Son.	2 446	18 665		18 665	250 252	134
019	Tehuantepec, Oax.	7 627	25 701		25 701	593 873	231
020	Morelia, Mich.	5 502	16 652	1 717	18 369	108 615	59
023	San Juan del Río, Qro.	1 937	5 545	995	6 540	54 617	84
024	Ciénega de Chapala, Mich.	5 483	15 403		15 403	85 913	56
025	Bajo Río Bravo, Tamps.	14 697	192 438		192 438	664 363	35
026	Bajo Río San Juan, Tamps.	3 861	69 017		69 017	423 549	61
028	Tulancingo, Hgo.	484	786		786	12 053	153
029	Xicotécatl, Tamps.	2 250	18 124		18 124	203 173	112
030	Valsequillo, Pue.	17 102	21 851		21 851	265 976	122
031	Las Lajas, NL.	124	1 878		1 878	16 710	89
033	Estado de México, Mex.	7 729	6 136		6 136	25 478	42
034	Estado de Zacatecas, Zac.	3 919	6 058	88	6 146	89 977	146
035	La Antigua, Ver.	4 583	20 416	38	20 453	397 085	194
037	Altar-Pitiquito-Caborca, Son.	1 259	23 496		23 496	291 074	124
038	Río Mayo, Son.	10 668	84 603	2 060	86 662	913 031	105
041	Río Yaqui, Son.	20 492	188 641	20 667	209 308	2 024 020	97
042	Buenaventura, Chih.	994	2 816		2 816	41 804	148
043	Estado de Nayarit, Nay.	10 204	25 659	5 882	31 541	551 677	175
044	Jilotepec, Mex.	2 230	2 461		2 461	13 045	53
045	Tuxpan, Mich.	6 145	13 709	934	14 643	170 282	116
046	Cacahoatán-Suchiate, Chis.	714	7 442	39	7 482	140 777	188
048	Ticúl, Yuc.	4 581	8 312		8 312	48 246	58
049	Río Verde, SLP.	1 141	1 203	770	1 973	46 880	238
050	Acuña-Falcón, Tamps.	82	2 376		2 376	9 022	38
051	Costa de Hermosillo, Son.	1 155	47 861		47 861	398 918	83
052	Estado de Durango, Dgo.	2 998	12 431		12 431	120 797	97
053	Estado de Colima, Col.	3 517	28 759		28 759	645 777	225
056	Atoyac-Zahuapan, Tlax.	8 102	3 589	491	4 080	22 248	55
057	Amuco-Cutzamala, Gro.	4 011	12 369		12 369	307 095	248
059	Río Blanco, Chis.	2 346	9 022		9 022	70 796	78
060	Pánuco (El Higo), Ver.	434	1 867		1 867	5 159	28
061	Zamora, Mich.	3 384	12 392		12 392	164 316	133

RESUMEN ESTADÍSTICO NACIONAL						Cuadro 9.7	
						AÑO AGRÍCOLA 2012/13	
Número de usuarios, superficie física regada, volumen distribuido y lámina bruta media por distrito de riego						2a. parte	
Distrito	Superficie física regada en el año (Ha)				Volumen distribuido (Miles m ³)	Lámina bruta media (cm)	
	Número de usuarios	Un solo cultivo	Dos cultivos	Total			
063	Guasave, Sin.	14 715	77 505	31 231	108 736	1 185 446	109
066	Santo Domingo, BCS.	1 354	36 142		36 142	163 068	45
068	Tepecoacuilco-Quechultenango, Gro.	732	1 064		1 064	17 652	166
073	La Concepción, Mex.	388	316		316	1 701	54
074	Mocorito, Sin.	5 657	39 164		39 164	241 770	62
075	Río Fuerte, Sin.	20 608	204 556	13 281	217 837	2 284 877	105
076	Valle del Carrizo, Sin.	9 247	38 354	24 100	62 454	559 766	90
082	Río Blanco, Ver.	1 426	7 836	709	8 544	183 978	215
083	Papigochic, Chih.	527	3 851		3 851	28 830	75
084	Guaymas, Son.	684	11 267		11 267	73 579	65
085	La Begoña, Gto.	1 876	7 331	264	7 595	64 224	85
086	Río Soto La Marina, Tamps.	1 888	22 404		22 404	359 993	161
087	Rosario-Mezquite, Mich.	15 955	27 314	21 853	49 167	331 564	67
088	Chiconautla, Mex.	1 470	1 693		1 693	21 912	129
089	El Carmen, Chih.	940	8 688		8 688	108 020	124
090	Bajo Río Conchos, Chih.	612	4 080	130	4 209	59 236	141
092A	Río Pánuco-U. Las Ánimas, Tamps.	2 174	19 319	8 568	27 886	258 561	93
092B	Río Pánuco-U. Chicayán, Ver.	1 065	8 269		8 269	34 152	41
092C	Río Pánuco-U. Pujal-Coy, SLP-Ver.	1 990	25 480	1 064	26 544	204 859	77
093	Tomatlán, Jal.	2 252	11 120	230	11 350	231 651	204
094	Jalisco Sur, Jal.	2 952	14 902		14 902	172 297	116
095	Atoyac, Gro.	710	2 443		2 443	11 822	48
096	Arroyo Zarco, Mex.	2 873	2 605		2 605	12 610	48
097	Lázaro Cárdenas, Mich.	10 341	73 773		73 773	970 569	132
098	José María Morelos, Mich-Gro.	1 650	5 270		5 270	83 939	159
099	Quitupan-La Magdalena, Mich.	46	238		238	2 030	85
100	Alfajayucan, Hgo.	25 186	28 940		28 940	424 769	147
101	Cuxtepeques, Chis.	1 197	5 150		5 150	63 546	123
102	Río Hondo, Q. Roo.	581	5 505		5 505	39 636	72
103	Río Florido, Chih.	783	3 017		3 017	45 507	151
104	Cuajinicuilapa, Gro.	454	1 986		1 986	8 488	43
105	Nexpa, Gro.	927	2 319		2 319	18 133	78
107	San Gregorio, Chis.	1 496	6 150		6 150	78 484	128
108	Elota-Pixtla, Sin.	2 489	21 689		21 689	204 607	94
109	Río San Lorenzo, Sin.	8 753	58 604		58 604	431 361	74
110	Río Verde-Progreso, Oax.	408	1 667		1 667	16 130	97
111	Baluarto-Presidio, Sin.	699	1 878	712	2 590	29 927	116
112	Ajacuba, Hgo.	1 845	6 183	168	6 351	49 877	79
Total		473 388	2 350 448	179 061	2 529 509	25 610 636	101

RESUMEN ESTADÍSTICO REGIONAL		Cuadro 9.8											
		AÑO AGRÍCOLA 2011Z/13											
Superficie regada y volumen distribuido según tipo de aprovechamiento por organismo de cuenca, entidad federativa y distrito de riego		Usuarios			Superficie física regada (Ha)			Volumen distribuido (Miles de m³)			1a. parte		
Organismo de cuenca/Entidad	Distrito	Ejidal	Particular	Total	Ejidal	Particular	Total	Ejidal	Particular	Total	Ejidal	Particular	Total
	Total general	329 344	144 044	473 388	1 477 956	1 051 554	2 529 509	15 354 319	10 256 317	25 610 636			
I	Península de Baja California	5 851	11 548	17 399	116 051	105 213	221 264	1 326 939	1 196 007	2 522 946			
	Baja California	5 254	10 791	16 045	111 835	73 287	185 122	1 304 606	1 055 272	2 359 878			
	014 Río Colorado, BC-Son.	5 254	10 791	16 045	111 835	73 287	185 122	1 304 606	1 055 272	2 359 878			
	Baja California Sur	597	757	1 354	4 217	31 925	36 142	22 333	140 735	163 068			
	066 Santo Domingo, BCS.	597	757	1 354	4 217	31 925	36 142	22 333	140 735	163 068			
II	Noroeste	20 515	16 716	37 231	190 718	210 391	401 110	1 953 293	2 026 411	3 979 704			
	Chihuahua	69	458	527	412	3 439	3 851	2 323	26 507	28 830			
	083 Papigochic, Chih.	69	458	527	412	3 439	3 851	2 323	26 507	28 830			
	Sonora	20 446	16 258	36 704	190 307	206 952	397 259	1 950 970	1 999 905	3 950 874			
	018 Colonias Yaquis, Son.	2 446		2 446	18 665		18 665	250 252		250 252			
	037 Altar-Pitiquito-Caborca, Son.	657	602	1 259	4 081	19 415	23 496	50 699	240 375	291 074			
	038 Río Mayo, Son.	6 844	3 824	10 668	46 766	39 896	86 662	499 476	413 555	913 031			
	041 Río Yaqui, Son.	9 790	10 702	20 492	114 826	94 482	209 308	1 110 377	913 643	2 024 020			
	051 Costa de Hermosillo, Son.	161	994	1 155	127	47 734	47 861	1 065	397 853	398 918			
	084 Guaymas, Son.	548	136	684	5 842	5 426	11 267	39 100	34 479	73 579			
III	Pacífico Norte	75 414	18 927	94 341	505 552	236 376	741 929	4 716 092	2 070 222	6 786 315			
	Durango	2 719	279	2 998	9 834	2 596	12 431	97 348	23 449	120 797			
	052 Estado de Durango, Dgo.	2 719	279	2 998	9 834	2 596	12 431	97 348	23 449	120 797			
	Nayarit	5 927	4 277	10 204	25 870	5 670	31 541	431 416	120 260	551 677			
	043 Estado de Nayarit, Nay.	5 927	4 277	10 204	25 870	5 670	31 541	431 416	120 260	551 677			
	Sinaloa	66 768	14 371	81 139	469 848	228 110	697 957	4 187 328	1 926 513	6 113 841			
	010 Culiacán-Humaya, Sin.	13 386	5 585	18 971	93 906	92 977	186 883	590 327	585 760	1 176 086			
	063 Guasave, Sin.	12 825	1 890	14 715	82 601	26 135	108 736	898 080	287 366	1 185 446			
	074 Mocorito, Sin.	4 362	1 295	5 657	28 700	10 464	39 164	1 77 029	64 741	241 770			
	075 Río Fuerte, Sin.	17 019	3 589	20 608	146 004	71 833	217 837	1 531 428	753 449	2 284 877			

RESUMEN ESTADÍSTICO REGIONAL												Cuadro 9.8	
												AÑO AGRÍCOLA 2012/13	
Superficie regada y volumen distribuido según tipo de aprovechamiento por organismo de cuenca, entidad federativa y distrito de riego												2a. parte	
Organismo de cuenca/Entidad	Distrito	Usuarios			Superficie física regada (Ha)			Volumen distribuido (Miles de m³)					
		Ejidal	Particular	Total	Ejidal	Particular	Total	Ejidal	Particular	Total			
076	Valle del Carrizo, Sin.	8 498	749	9 247	51 104	11 350	62 454	453 659	106 107	559 766			
108	Eloa-Piaxtla, Sin.	2 163	326	2 489	16 320	5 369	21 689	153 956	50 652	204 607			
109	Río San Lorenzo, Sin.	8 083	670	8 753	49 657	8 947	58 604	363 852	67 509	431 361			
111	Baluarte-Presidio, Sin.	432	267	699	1 555	1 034	2 590	18 997	10 929	29 927			
IV	Balsas	38 012	20 557	58 569	112 553	39 525	152 078	1 620 343	579 596	2 199 939			
	Guerrero	4 008	735	4 743	10 341	3 092	13 433	250 471	74 277	324 747			
057	Amuco-Cutzamala, Gro.	3 360	651	4 011	9 457	2 912	12 369	235 929	71 166	307 095			
068	Tepecoacuilco-Quechultenango, Gro.	648	84	732	884	180	1 064	14 542	3 111	17 652			
	Michoacán	14 583	3 599	18 182	75 305	18 618	93 924	956 989	269 831	1 226 820			
045	Tuxpan, Mich.	4 168	1 977	6 145	8 893	5 749	14 643	112 300	57 982	170 282			
097	Lázaro Cárdenas, Mich.	9 137	1 204	10 341	62 717	11 056	73 773	788 054	182 515	970 569			
098	José María Morelos, Mich-Gro.	1 241	409	1 650	3 541	1 729	5 270	55 322	28 617	83 939			
099	Quitupan-La Magdalena, Mich.	37	9	46	154	84	238	1 313	717	2 030			
	Morelos	8 456	1 984	10 440	15 220	3 570	18 790	291 719	68 428	360 148			
016	Estado de Morelos, Mor.	8 456	1 984	10 440	15 220	3 570	18 790	291 719	68 428	360 148			
	Puebla	7 198	9 904	17 102	9 708	12 143	21 851	110 414	155 562	265 976			
030	Valsequillo, Pue.	7 198	9 904	17 102	9 708	12 143	21 851	110 414	155 562	265 976			
	Tlaxcala	3 767	4 335	8 102	1 978	2 102	4 080	10 750	11 499	22 248			
056	Atoyac-Zahuapan, Tlax.	3 767	4 335	8 102	1 978	2 102	4 080	10 750	11 499	22 248			
V	Pacífico Sur	6 834	3 292	10 126	20 951	13 165	34 116	331 335	317 111	648 446			
	Guerrero	2 041	50	2 091	6 504	244	6 748	37 260	1 183	38 443			
095	Atoyac, Gro.	660	50	710	2 199	244	2 443	10 639	1 183	11 822			
104	Cuajinicuilapa, Gro.	454		454	1 986		1 986	8 488		8 488			
105	Nexpa, Gro.	927		927	2 319		2 319	18 133		18 133			
	Oaxaca	4 793	3 242	8 035	14 447	12 921	27 368	294 075	315 928	610 003			
019	Tehuantepec, Oax.	4 385	3 242	7 627	12 781	12 921	25 701	277 945	315 928	593 873			
110	Río Verde-Progreso, Oax.	408		408	1 667		1 667	16 130		16 130			

RESUMEN ESTADÍSTICO REGIONAL											
Cuadro 9.8											
AÑO AGRÍCOLA 2012/13											
3a. parte											
Superficie regada y volumen distribuido según tipo de aprovechamiento por organismo de cuenca, entidad federativa y distrito de riego											
Organismo de cuenca/Entidad	Distrito	Usuarios			Superficie física regada (Ha)			Volumen distribuido (Miles de m ³)			
		Ejidal	Particular	Total	Ejidal	Particular	Total	Ejidal	Particular	Total	
VI	Río Bravo	13 710	16 372	30 082	104 167	239 503	343 670	762 583	1 450 301	2 212 884	
	Chihuahua	5 243	4 825	10 068	28 541	35 442	63 983	433 635	461 793	895 428	
	005 Delicias, Chih.	2 534	3 167	5 701	10 850	25 485	36 335	193 690	332 982	526 673	
	009 Valle de Juárez, Chih.	786	252	1 038	5 403	3 515	8 918	67 511	46 678	114 188	
	042 Buenaventura, Chih.	394	600	994	1 551	1 264	2 816	23 312	18 492	41 804	
	089 El Carmen, Chih.	733	207	940	7 238	1 450	8 688	98 037	9 984	108 020	
	090 Bajo Río Conchos, Chih.	248	364	612	1 785	2 425	4 209	25 015	34 221	59 236	
	103 Río Florido, Chih.	548	235	783	1 713	1 304	3 017	26 070	19 437	45 507	
	Coahuila de Zaragoza	433	116	549	2 605	1 462	4 067	26 938	17 256	44 194	
	006 Palestina, Coah.	433	116	549	2 605	1 462	4 067	26 938	17 256	44 194	
	Nuevo León	41	784	825	236	11 554	11 790	4 835	171 492	176 327	
	004 Don Martín, Coah-NL.	41	660	701	236	9 676	9 912	4 835	154 782	159 617	
	031 Las Lajas, NL.			124			1 878			16 710	
	Tamaulipas	7 993	10 647	18 640	72 785	191 046	263 831	297 175	799 760	1 096 935	
	025 Bajo Río Bravo, Tamps.	6 735	7 962	14 697	60 654	131 784	192 438	212 569	451 794	664 363	
	026 Bajo Río San Juan, Tamps.	1 228	2 633	3 861	11 855	57 162	69 017	83 547	340 002	423 549	
	050 Acuña-Falcón, Tamps.	30	52	82	276	2 100	2 376	1 059	7 964	9 022	
VII	Cuencas Centrales del Norte	30 973	2 405	33 378	23 359	8 362	31 721	449 317	150 683	600 000	
	Región Lagunera*	30 973	2 405	33 378	23 359	8 362	31 721	449 317	150 683	600 000	
	017 Región Lagunera, Coah-Dgo.	30 973	2 405	33 378	23 359	8 362	31 721	449 317	150 683	600 000	
VIII	Jerma-Santiago-Pacífico	70 075	15 708	85 783	211 555	96 710	308 265	1 852 201	996 542	2 848 743	
	Aguascalientes	724	1 133	1 857	2 276	1 716	3 992	17 809	15 781	33 590	
	001 Pabellón, Ags.	724	1 133	1 857	2 276	1 716	3 992	17 809	15 781	33 590	
	Colima	2 371	1 146	3 517	11 427	17 332	28 759	284 738	361 039	645 777	
	053 Estado de Colima, Col.	2 371	1 146	3 517	11 427	17 332	28 759	284 738	361 039	645 777	
	Guanajuato	20 941	5 451	26 392	70 132	44 218	114 350	468 795	312 213	781 009	
	011 Alto Río Lerma, Gto.	19 436	5 080	24 516	64 514	42 242	106 756	422 058	294 727	716 785	
	085 La Begoña, Gto.	1 505	371	1 876	5 618	1 976	7 595	46 737	17 486	64 224	

RESUMEN ESTADÍSTICO REGIONAL												Cuadro 9.8	
												AÑO AGRÍCOLA 2012/13	
Superficie regada y volumen distribuido según tipo de aprovechamiento por organismo de cuenca, entidad federativa y distrito de riego												4a. parte	
Organismo de cuenca/Entidad	Distrito	Usuarios			Superficie física regada (Ha)			Volumen distribuido (Miles de m ³)					
		Ejidal	Particular	Total	Ejidal	Particular	Total	Ejidal	Particular	Total			
Jalisco		11 031	1 014	12 045	44 044	9 507	53 551	495 365	87 140	582 504			
013	Estado de Jalisco, Jal.	6 239	602	6 841	21 816	5 482	27 299	143 323	35 233	178 556			
093	Tomatlán, Jal.	2 212	40	2 252	10 784	566	11 350	220 237	11 414	231 651			
094	Jalisco Sur, Jal.	2 580	372	2 952	11 444	3 458	14 902	131 805	40 492	172 297			
México		6 035	1 694	7 729	4 903	1 233	6 136	21 200	4 278	25 478			
033	Estado de México, Mex.	6 035	1 694	7 729	4 903	1 233	6 136	21 200	4 278	25 478			
Michoacán		27 591	2 733	30 324	77 033	18 299	95 331	539 669	150 739	690 408			
020	Morelia, Mich.	4 741	761	5 502	14 049	4 321	18 369	81 662	26 952	108 615			
024	Ciénega de Chapala, Mich.	5 281	202	5 483	13 887	1 516	15 403	77 905	8 008	85 913			
061	Zamora, Mich.	3 046	338	3 384	8 729	3 663	12 392	112 924	51 392	164 316			
087	Rosario-Mezquite, Mich.	14 523	1 432	15 955	40 368	8 799	49 167	267 177	64 387	331 564			
Zacatecas		1 382	2 537	3 919	1 742	4 404	6 146	24 626	65 352	89 977			
034	Estado de Zacatecas, Zac.	1 382	2 537	3 919	1 742	4 404	6 146	24 626	65 352	89 977			
IX	Golfo Norte	15 189	3 657	18 846	98 889	34 760	133 649	1 003 492	352 817	1 356 309			
	Hidalgo	2 033	1 429	3 462	2 125	3 032	5 157	22 866	23 467	46 333			
008	Metztitlán, Hgo.	1 588	1 390	2 978	1 405	2 966	4 371	11 015	23 265	34 280			
028	Tulancingo, Hgo.	445	39	484	720	66	786	11 850	202	12 053			
Querétaro		1 833	104	1 937	5 975	565	6 540	50 624	3 993	54 617			
023	San Juan del Río, Qro.	1 833	104	1 937	5 975	565	6 540	50 624	3 993	54 617			
San Luis Potosí		2 511	620	3 131	17 498	11 018	28 517	155 074	96 665	251 739			
049	Río Verde, SLP.	1 023	118	1 141	1 442	531	1 973	34 256	12 624	46 880			
092C	Río Pánuco-U. Pujal-Coy, SLP-Ver.	1 488	502	1 990	16 057	10 487	26 544	120 818	84 041	204 859			
Tamaulipas		7 624	1 193	8 817	65 214	18 085	83 299	743 100	221 208	964 308			
002	Mante, Tamps.	2 156	349	2 505	12 029	2 856	14 885	115 237	27 344	142 581			
029	Xicoténcatl, Tamps.	1 707	543	2 250	9 458	8 666	18 124	104 729	98 444	203 173			
086	Río Soto La Marina, Tamps.	1 763	125	1 888	19 441	2 963	22 404	302 341	57 652	359 993			
092A	Río Pánuco-U. Las Ánimas, Tamps.	1 998	176	2 174	24 287	3 600	27 886	220 792	37 769	258 561			

RESUMEN ESTADÍSTICO REGIONAL											
Superficie regada y volumen distribuido según tipo de aprovechamiento por organismo de cuenca, entidad federativa y distrito de riego											
Organismo de cuenca/Entidad	Distrito	Usuarios			Superficie física regada (Ha)			Volumen distribuido (Miles de m³)			
		Ejidal	Particular	Total	Ejidal	Particular	Total	Ejidal	Particular	Total	
X	Veracruz de Ignacio De La Llave	1 188	311	1 499	8 077	2 059	10 136	31 827	7 484	39 311	
	060 Pánuco (El Higo), Ver.	349	85	434	1 205	662	1 867	3 369	1 791	5 159	
	092B Río Pánuco-U. Chicayán, Ver.	839	226	1 065	6 872	1 397	8 269	28 459	5 693	34 152	
X	Golfo Centro	4 252	1 757	6 009	14 171	14 827	28 998	294 418	286 645	581 063	
	Veracruz de Ignacio De La Llave	4 252	1 757	6 009	14 171	14 827	28 998	294 418	286 645	581 063	
	035 La Antigua, Ver.	3 538	1 045	4 583	11 649	8 805	20 453	224 330	172 755	397 085	
	082 Río Blanco, Ver.	714	712	1 426	2 522	6 022	8 544	70 088	113 890	183 978	
XI	Frontera Sur	5 059	694	5 753	18 539	9 264	27 804	220 058	133 545	353 603	
	Chiapas	5 059	694	5 753	18 539	9 264	27 804	220 058	133 545	353 603	
	046 Cacahoatán-Suchiate, Chis.	559	155	714	2 601	4 881	7 482	48 907	91 870	140 777	
	059 Río Blanco, Chis.	1 926	420	2 346	5 686	3 336	9 022	42 500	28 296	70 796	
	101 Cuxtepeques, Chis.	1 170	27	1 197	5 025	125	5 150	62 006	1 541	63 546	
	107 San Gregorio, Chis.	1 404	92	1 496	5 228	922	6 150	66 645	11 838	78 484	
XII	Península de Yucatán	5 085	77	5 162	13 529	288	13 817	86 577	1 305	87 882	
	Quintana Roo	581		581	5 505		5 505	39 636		39 636	
	102 Río Hondo, Q. Roo.	581		581	5 505		5 505	39 636		39 636	
	Yucatán	4 504	77	4 581	8 024	288	8 312	46 941	1 305	48 246	
	048 Ticul, Yuc.	4 504	77	4 581	8 024	288	8 312	46 941	1 305	48 246	
XIII	Valle de México	38 375	32 334	70 709	47 921	43 170	91 090	737 670	695 131	1 432 802	
	Hidalgo	34 174	29 574	63 748	43 937	40 077	84 015	707 967	675 567	1 383 533	
	003 Tula, Hgo.	20 973	15 744	36 717	26 783	21 941	48 724	496 008	412 879	908 887	
	100 Alfajayucan, Hgo.	11 495	13 691	25 186	11 270	17 669	28 940	165 774	258 996	424 769	
	112 Ajacuba, Hgo.	1 706	139	1 845	5 884	467	6 351	46 185	3 692	49 877	

Cuadro 9.8

AÑO AGRÍCOLA 2012/13

5a. parte

RESUMEN ESTADÍSTICO REGIONAL		AÑO AGRÍCOLA 2012/13											
		6a. parte											
Superficie regada y volumen distribuido según tipo de aprovechamiento por organismo de cuenca, entidad federativa y distrito de riego		Usuarios			Superficie física regada (Ha)			Volumen distribuido (Miles de m³)					
Organismo de cuenca/Entidad	Distrito	Ejidal	Particular	Total	Ejidal	Particular	Total	Ejidal	Particular	Total			
México		4 201	2 760	6 961	3 983	3 093	7 076	29 704	19 565	49 268			
044	Jilotepec, Mex.	1 345	885	2 230	1 263	1 198	2 461	5 902	7 144	13 045			
073	La Concepción, Mex.	173	215	388	131	185	316	706	995	1 701			
088	Chiconautla, Mex.	1 230	240	1 470	1 300	394	1 693	16 785	5 127	21 912			
096	Arroyo Zarco, Mex.	1 453	1 420	2 873	1 289	1 316	2 605	6 311	6 299	12 610			

* INCLUYE AL DISTRITO DE RIEGO 017 QUE COMPRENDE A LAS ENTIDADES FEDERATIVAS DE COAHUILA DE ZARAGOZA Y DURANGO.

RESUMEN ESTADÍSTICO NACIONAL													Cuadro 9.9		
Estadísticas históricas de superficies físicas regadas, porcentaje de superficie con segundos cultivos y volúmenes distribuidos según tipo de aprovechamiento por año agrícola													SERIE DE AÑOS AGRÍCOLAS DE 1957/58 A 1983/84 Y 1997/98 A 2012/13		
Año agrícola	(Ha)	Gravedad presas % de sup. con dos cosechas	Volumen (Miles m ³)	(Ha)	Gravedad derivación % de sup. con dos cosechas	Volumen (Miles m ³)	(Ha)	Bombeo corrientes % de sup. con dos cosechas	Volumen (Miles m ³)	(Ha)	Bombeo pozos % de sup. con dos cosechas	Volumen (Miles m ³)	(Ha)	Total % de sup. con dos cosechas	Volumen (Miles m ³)
1957/58*	716 133		5 393 309	500 379		5 739 275	86 521		865 927	282 593		2 974 901	1 585 626		14 973 412
1958/59*	949 642		8 075 219	378 837		5 379 256	64 776		583 809	227 930		2 446 815	1 621 185		16 485 099
1959/60*	946 466		9 209 417	336 893		5 764 359	78 815		785 173	255 225		2 841 908	1 617 399		18 600 911
1960/61*	1 179 079		12 554 953	362 122		6 734 863	71 236		790 456	268 067		2 816 863	1 880 504		22 897 135
1961/62*	1 173 578		12 302 235	403 423		6 789 761	61 316		472 563	275 888		3 010 003	1 914 205		22 574 562
1962/63*	1 017 856		10 617 802	418 413		7 046 904	56 771		366 139	254 139		2 717 092	1 747 179		20 744 937
1963/64*	1 160 274		11 465 148	486 067		7 185 835	57 727		513 837	301 345		3 499 001	2 005 413		22 663 821
1964/65	1 230 176		13 641 302	411 631		6 497 396	64 633		579 612	281 381		2 878 224	1 987 821		23 596 534
1965/66	1 057 584	15.20	10 962 430	444 450	14.20	6 420 318	64 624	9.70	620 196	317 789	10.10	3 225 576	1 884 447	13.90	21 228 583
1966/67	1 323 177	14.60	12 613 760	447 525	21.40	1 066 088	86 022	21.30	743 245	323 079	18.00	3 131 166	2 179 803	16.80	22 554 179
1967/68	1 273 870	22.50	13 146 782	467 217	11.60	6 673 700	60 557	9.80	538 196	335 724	0.30	3 684 279	2 137 368	16.30	24 042 957
1968/69	1 365 442	25.60	17 885 339	414 981	16.30	6 348 132	62 582	16.80	632 055	339 507	2.10	3 702 863	2 182 512	19.90	28 568 389
1969/70	1 194 354	20.30	14 640 792	419 009	12.80	6 338 298	64 951	6.90	590 644	399 865	9.30	3 962 221	2 078 179	16.30	25 531 955
1970/71	1 257 253	14.40	15 239 659	141 869	11.20	6 474 944	72 319	9.10	670 018	385 426	10.90	3 755 063	2 129 867	13.00	26 139 684
1971/72	1 308 518	22.60	16 188 757	405 437	9.30	6 471 235	60 958	23.20	665 763	373 948	5.20	3 708 410	2 148 861	17.10	27 034 165
1972/73	1 285 019	24.70	15 533 479	453 658	9.50	6 545 183	70 270	20.40	726 926	380 201	4.40	3 421 856	2 189 148	17.90	26 227 444
1973/74	1 435 339	29.80	19 207 295	455 435	8.70	6 601 792	79 967	25.00	876 090	396 206	5.00	3 699 997	2 366 947	21.40	30 385 174
1974/75	1 383 475	25.30	18 246 205	489 848	11.00	6 588 521	84 121	23.80	848 353	410 257	8.10	3 550 738	2 367 701	19.30	29 233 817
1975/76	1 439 633	14.50	16 646 090	524 232	10.60	7 241 291	83 898	25.80	886 850	433 156	6.70	3 861 311	2 408 919	12.70	28 639 542
1976/77	1 383 113	21.90	16 317 488	515 454	5.70	7 460 862	94 137	30.60	951 449	396 030	3.80	3 802 073	2 388 734	15.70	28 531 872
1977/78	1 457 258	17.00	14 190 943	521 450	4.70	7 341 532	101 106	19.30	956 032	452 364	5.30	3 994 704	2 532 178	12.50	26 483 211
1978/79	1 742 455	28.90	16 068 387	569 797	15.20	8 706 641	98 031	30.50	1 047 271	453 030	6.20	3 792 308	2 863 313	2.60	29 614 607
1979/80	1 494 068	15.80	14 335 629	629 016	11.40	9 820 352	111 902	20.10	1 006 522	529 211	10.30	4 346 782	2 764 197	13.90	29 509 285
1980/81	1 650 191	25.30	16 184 541	636 377	6.70	9 235 369	86 687	29.00	788 737	485 918	9.30	4 293 701	2 859 173	18.60	30 502 348
1981/82	1 726 639	28.50	19 880 789	534 755	5.60	8 167 242	106 681	24.30	804 791	477 105	9.10	4 301 898	2 845 180	20.80	33 154 720
1982/83	1 414 029	32.20	17 838 915	404 505	10.70	6 950 573	89 839	26.70	827 117	433 847	10.80	3 883 703	2 342 220	24.30	29 500 308
1983/84	1 555 033	30.80	18 136 895	550 657	8.60	8 748 337	106 858	24.20	1 017 668	466 767	9.70	4 242 902	2 679 315	22.30	32 145 802
1997/98	1 772 632	13.19	18 396 525	429 151	7.15	7 246 068	82 199	5.17	667 674	360 349	10.22	3 374 422	2 644 331	11.55	29 684 689

RESUMEN ESTADÍSTICO NACIONAL **Cuadro 9.9**
 SERIE DE AÑOS AGRÍCOLAS DE 1957/58 A 1983/84 Y 1997/98 A 2012/13

Estadísticas históricas de superficies físicas regadas, porcentaje de superficie con segundos cultivos y volúmenes distribuidos según tipo de aprovechamiento por año agrícola

Año agrícola	(Ha)	Gravedad presas % de sup. con dos cosechas	Volumen (Miles m³)	(Ha)	Gravedad derivación % de sup. con dos cosechas	Volumen (Miles m³)	(Ha)	Bombeo corrientes % de sup. con dos cosechas	Volumen (Miles m³)	(Ha)	Bombeo pozos % de sup. con dos cosechas	Volumen (Miles m³)	(Ha)	Total % de sup. con dos cosechas	Volumen (Miles m³)
1998/99	1 546 003	10.23	14 301 088	436 666	11.00	6 655 986	86 905	3.74	670 833	350 464	15.81	3 166 774	2 420 038	10.94	24 794 681
1999/00	1 544 659	3.34	17 003 912	402 939	4.41	6 945 007	52 703	3.65	361 961	316 630	8.82	3 155 414	2 316 931	4.28	27 466 294
2000/01	1 308 796	7.39	14 834 513	384 704	3.48	6 427 285	52 368	1.63	376 811	338 513	8.24	3 168 422	2 084 381	6.66	24 807 031
2001/02	1 397 538	9.54	16 314 206	385 999	4.13	6 556 605	62 261	3.84	434 251	305 865	10.37	2 855 792	2 151 663	8.53	26 160 854
2002/03	1 555 707	3.89	14 290 471	426 380	3.06	6 545 510	44 473	3.41	313 090	287 804	11.40	3 179 625	2 314 364	4.66	24 328 696
2003/04	1 233 523	6.75	13 061 207	436 891	4.41	6 892 607	50 438	3.60	424 403	362 027	7.52	3 324 197	2 082 879	6.30	23 702 414
2004/05	1 682 259	8.43	18 214 005	440 003	4.31	7 244 184	51 486	12.70	455 558	270 489	9.17	2 663 206	2 444 237	7.86	28 576 953
2005/06	1 739 106	6.26	19 614 965	432 817	4.47	6 821 983	34 480	12.26	383 339	275 405	9.90	3 581 016	2 481 808	6.44	30 401 301
2006/07	1 760 622	7.58	18 993 599	443 289	4.46	6 588 738	26 990	3.31	235 613	258 748	13.36	3 342 122	2 489 649	7.58	29 160 072
2007/08	1 782 544	8.54	20 451 760	457 054	3.72	6 987 889	49 554	15.69	437 299	258 231	11.63	3 175 424	2 547 384	8.13	31 052 373
2008/09	1 840 258	9.73	21 366 039	452 327	4.52	7 005 424	50 139	20.54	505 518	249 408	13.78	3 341 657	2 592 132	9.42	32 218 638
2009/10	1 751 437	9.31	18 472 453	433 507	3.62	5 903 989	38 429	6.29	444 245	265 746	9.74	3 212 854	2 489 119	8.32	28 033 541
2010/11	1 861 701	31.91	23 808 205	456 280	3.54	6 780 068	54 942	15.36	654 221	259 209	12.64	3 533 826	2 632 131	24.75	34 776 320
2011/12	1 736 901	4.54	15 368 505	449 037	3.47	6 029 444	49 233	0.96	636 672	263 847	14.74	3 641 702	2 499 018	5.36	25 676 323
2012/13	1 742 740	6.98	15 084 246	459 087	4.17	5 972 476	55 880	2.14	755 839	271 803	13.67	3 798 075	2 529 509	7.08	25 610 636

* EN ESTOS CICLOS NO SE REGISTRABAN ESTADÍSTICAMENTE LOS DATOS SOBRE LA SUPERFICIE SEMBRADA CON SEGUNDOS CULTIVOS (DOS VECES EN EL MISMO CICLO)

RESUMEN ESTADÍSTICO NACIONAL					Cuadro 9.10	
					SERIE DE AÑOS AGRÍCOLAS DE 1957/58 A 1983/84 Y 1997/98 A 2012/13	
Estadística histórica de usuarios, superficie física regada, superficie física media por usuario, volumen distribuido, lámina bruta media y volumen medio distribuido por usuario						
Año agrícola	Número de usuarios	Superficie física regada (Ha)	Superficie fis. media por usuarios (Ha)	Volumen bruto de agua dist. (Miles de m ³)	Lámina bruta media (cm)	Volumen por usuario (Miles de m ³)
1957/58	236 890	1 585 626	6.69	14 973 412	94.40	63.20
1958/59	261 000	1 621 185	6.21	16 485 099	101.70	63.20
1959/60	258 279	1 617 399	6.26	18 600 911	115.00	72.00
1960/61	287 872	1 880 504	6.53	22 897 135	121.80	79.50
1961/62	305 242	1 914 205	6.27	22 574 562	117.90	74.00
1962/63	270 153	1 747 179	6.47	20 744 937	118.70	76.80
1963/64	325 838	2 005 413	6.15	22 663 821	113.00	69.60
1964/65	333 637	1 987 821	5.96	23 596 534	118.70	70.70
1965/66	339 997	1 884 447	5.54	21 228 583	112.70	62.40
1966/67	355 079	2 179 803	6.14	22 554 179	103.50	63.50
1967/68	359 817	2 137 368	5.94	24 042 957	112.50	66.80
1968/69	338 522	2 182 512	6.45	28 568 389	130.90	84.40
1969/70	333 879	2 078 179	6.22	25 531 955	122.90	76.50
1970/71	344 143	2 129 867	6.19	26 139 684	122.70	76.00
1971/72	329 108	2 148 861	6.53	27 034 165	125.80	82.10
1972/73	361 359	2 189 148	6.06	26 227 444	119.80	72.60
1973/74	350 385	2 366 947	6.76	30 385 174	128.40	86.70
1974/75	359 257	2 367 701	6.59	29 233 817	123.50	81.40
1975/76	386 810	2 480 919	6.41	28 639 542	115.40	74.00
1976/77	388 765	2 388 734	6.14	28 531 872	119.40	73.40
1977/78	412 864	2 532 178	6.13	26 483 211	104.60	64.10
1978/79	429 184	2 863 313	6.67	29 614 607	103.40	69.00
1979/80	452 609	2 764 197	6.11	29 509 285	106.80	65.20
1980/81	468 413	2 859 173	6.10	30 502 348	106.70	35.10
1981/82	470 920	2 845 180	6.04	33 154 720	116.50	70.40
1982/83	440 217	2 342 220	5.32	29 393 208	125.50	66.80
1983/84	472 740	2 679 315	5.67	32 145 802	120.00	68.00
1997/98	451 486	2 644 331	5.86	29 684 689	112.26	65.75
1998/99	458 646	2 420 038	5.28	24 794 680	102.46	54.06
1999/00	436 388	2 316 931	5.31	27 466 293	118.55	62.94
2000/01	403 864	2 084 381	5.16	24 807 031	119.01	61.42
2001/02	423 026	2 151 663	5.09	26 160 855	121.58	61.84
2002/03	452 086	2 314 364	5.12	24 328 696	105.12	53.81
2003/04	404 807	2 082 879	5.15	23 702 414	113.80	58.55
2004/05	425 386	2 444 237	5.75	28 576 953	116.92	67.18
2005/06	427 986	2 481 808	5.80	30 401 301	122.50	71.03
2006/07	421 100	2 489 649	5.91	29 160 072	117.13	69.25
2007/08	453 649	2 547 384	5.62	31 052 373	121.90	68.45
2008/09	462 665	2 592 132	5.60	32 218 638	124.29	69.64
2009/10	432 609	2 489 119	5.75	28 033 541	112.62	64.80
2010/11	474 608	2 632 131	5.55	34 776 320	132.12	73.27
2011/12	471 607	2 499 018	5.30	25 676 323	102.75	54.44
2012/13	473 388	2 529 509	5.34	25 610 636	101.25	54.10

SIGLAS, SIGNOS Y SÍMBOLOS

SIGLAS USADAS

Institución	Siglas
Comisión Nacional del Agua	CONAGUA (antes CNA)
Gerencia de Distritos de Riego de la Conagua	GDR (antes GDUR)

SIGNOS Y SÍMBOLOS

Año agrícola 2012/2013	2012/2013
Centímetro	cm
Distrito de riego	DR
Hectárea	Ha
Millar de m ³ , decámetro cúbico o 1 000 m ³	Mil m ³ , dam ³
Millón de m ³ , hectómetro cúbico o 1 000 000 m ³	Millón de m ³ , hm ³
Organismo de cuenca	O.C.
Otoño-invierno	OI
Pesos	\$
Porcentaje	%
Precio Medio Rural	P.M.R.
Primavera-verano	PV
Primeros cultivos	1C
Rendimiento de producción de un cultivo	Rend
Segundos cultivos	2C
Sociedad de Responsabilidad Limitada	SRL
Tonelada	Ton

NOTA:

La base de datos del año agrícola 2012/13 fue compilada y revisada por la Gerencia de Distritos de Riego de la Conagua a partir de datos proporcionados por las asociaciones de usuarios de riego y el personal de la Conagua de los distritos de riego del país. La integración y el análisis de las estadísticas estuvieron bajo responsabilidad del Dr. Waldo Ojeda Bustamante del Instituto Mexicano de Tecnología del Agua. La superficie sembrada de la primera parte del documento (capítulos 1-5) y la superficie física regada de la segunda parte del documento (capítulos 6-9) a nivel distrito, pueden NO coincidir por las siguientes razones:

a) En la primera parte pueden incluirse superficies de temporal, mientras que en la segunda parte solo se reportan superficies de riego.

b) En la primera parte algunos distritos reportan segundos cultivos que corresponden a las superficies en donde se estableció un cultivo por segunda vez sobre la misma superficie en el mismo año agrícola, por lo que la superficie sembrada total reportada a nivel distrito podría ser mayor que la superficie con derecho de riego, para el caso que existan segundos cultivos.

c) En la segunda parte se reporta la superficie física regada la cual no puede ser mayor que la superficie con derecho de riego a nivel distrito, lo que implica que las superficies físicas que se vayan estableciendo por segunda vez a lo largo del año agrícola (Segundos Cultivos) se reportan en dicha parte, "Área física que se sembró y cosechó dos veces en el año agrícola", incluyendo el volumen aplicado que corresponde como primer cultivo.

Para mayor información de los conceptos favor de consultar el glosario de términos al final del presente documento.

GLOSARIO

Año agrícola. Es el periodo de tiempo que, para fines de programación agrícola, comprende del 1° de octubre hasta el día último del próximo septiembre. Se compone de los ciclos otoño-invierno y primavera-verano (se considera para fines de programación como ciclos a los perennes y segundos cultivos).

Área de riego. Superficie de uso agrícola que recibe, al menos, un riego durante el periodo vegetativo de los cultivos.

Asociación civil de usuarios. Forma de organización de los usuarios a la que se le otorga título de concesión de agua y permiso para la utilización de obras de infraestructura hidráulica secundaria.

Bombeo de corrientes. Extracción de agua de una corriente superficial, utilizando unidad(es) de bombeo.

Costos de producción. La suma del valor monetario de los recursos o insumos utilizados, por unidad de superficie, para obtener la cosecha de una parcela durante el ciclo agrícola de un cultivo.

Cultivo de otoño-invierno. Se considerarán los cultivos cuyas siembras se realizan entre el 1° de octubre y el 31 de enero del siguiente año.

Cultivo de primavera-verano. Cultivos cuya siembra se efectúe del 1° de febrero al 30 de septiembre.

Cultivos perennes. Son aquellos cuyo ciclo vegetativo es mayor de un año.

Estadísticas agrícolas. Registros periódicos de producción de los cultivos establecidos en los distritos de riego.

Lámina bruta. Es el espesor de una capa de agua, expresado en centímetros, que ocuparía un cierto volumen de agua extraído de la fuente de abastecimiento en una superficie dada de riego.

Lámina neta. Es el espesor de una capa de agua, expresado en centímetros, que ocuparía un cierto volumen de agua entregado a nivel de parcela para una superficie dada de riego.

Precio medio rural. Cantidad de dinero en la que se comercializa generalmente cada producto agrícola por unidad de peso, o precio de concertación pactado a nivel parcela, expresado en pesos por tonelada.

Presa de almacenamiento. Dique que atraviesa un río con la finalidad de almacenar el agua en un embalse artificial, que escurre en época de lluvias y su uso posterior es regulado en época de estiaje.

Presa de derivación. Dique que atraviesa un río con la finalidad de mantener o regular su nivel y derivarlo, parcial o totalmente, de la corriente hacia canales para su aprovechamiento.

Producción agrícola. Volumen de producción obtenida por cultivos cosechados en un año agrícola, expresado en toneladas que se sembraron en ese periodo, aunque su cosecha se presente en el siguiente año agrícola.

Rendimiento. Es la cantidad de producción obtenida (en toneladas) de un cultivo por unidad de superficie (hectáreas), expresado usualmente en toneladas por hectárea.

Superficie cosechada. Superficie sembrada, en la cual se obtuvo producción agrícola.

Superficie física regada. Superficie de un distrito de riego que recibió, al menos, un riego durante un año agrícola.

Superficie sembrada. Área de suelo en el que se siembra algún cultivo.

Superficie regada. Es la suma de la superficie física regada y la superficie regada de segundos cultivos establecidos en un distrito de riego en un año agrícola.

Usuario. Persona física o moral poseedora legal del derecho para hacer uso de los servicios que proporcionan el distrito de riego o la asociación civil de usuarios, y se encuentra registrada en el padrón de usuarios.

Valor de la cosecha. Valor monetario total de la producción a precios corrientes pagados a los agricultores, expresados en pesos.

Volumen distribuido. Volumen bruto, a nivel de fuente de abastecimiento, que se entrega a los usuarios de un distrito de riego.

Este libro fue creado en InDesign e Illustrator,
con la fuente tipográfica SOBERANA en sus diferentes pesos y valores.
Se terminó de imprimir en (FECHA).
El tiraje fue de (CANTIDAD).
(DATOS DEL IMPRESOR)



El libro Estadísticas agrícolas de los distritos de riego. Año agrícola 2012-2013. Está impreso en papel Couché con certificación FSC

